







Vapores Correos franceses

Para Habana Puerto Méjico y Veracruz

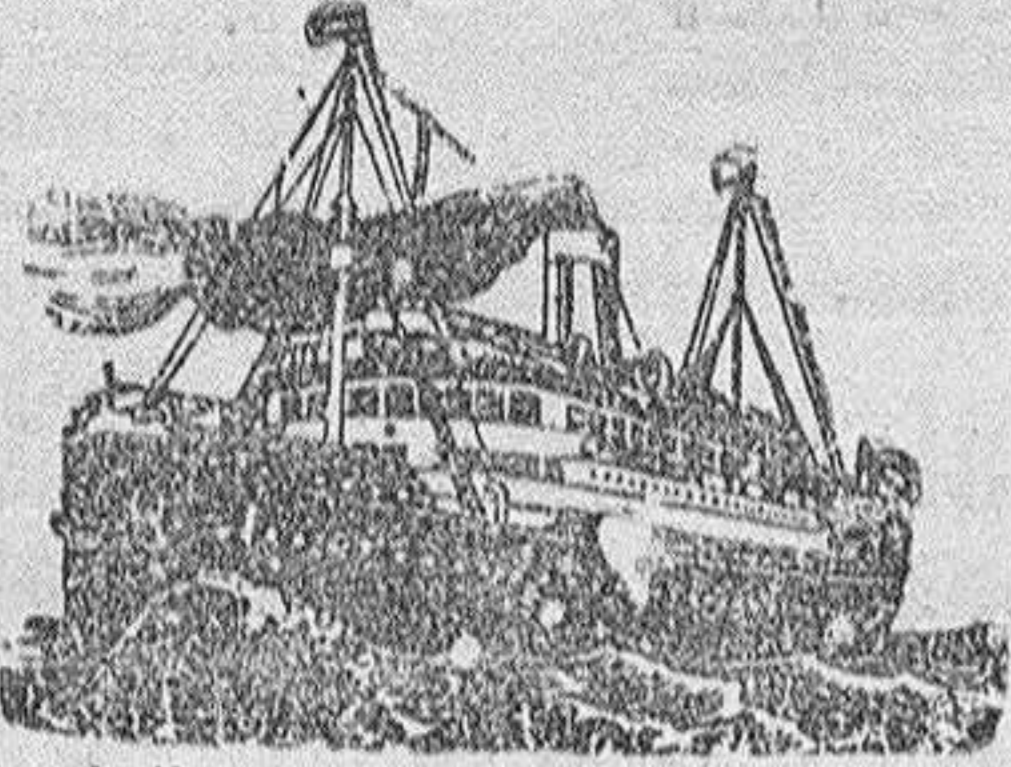

Saldrá de Santander el día 7 de abril el vapor correo

LA CHAMPAGNE

Admitiendo pasajeros de todas clases y carga para Venezuela, Colombia y Colón directamente, y con transbordo en Colón para Panamá

Para New-York

Una salida mensual de Bilbao, facilitándose en esta Agencia billetes directos de pasaje y conocimientos de carga.

A bordo de todos los transatlánticos de esta Compañía se habla el español, está instalada la telegrafía sin hilos y llevan cocineros y camareros españoles.

Para informes y billetes de pasaje, dirigirse a los señores

VIAL HIJOS

Paseo de Perada, 37, entresuelo, dra.—Teléfono 53

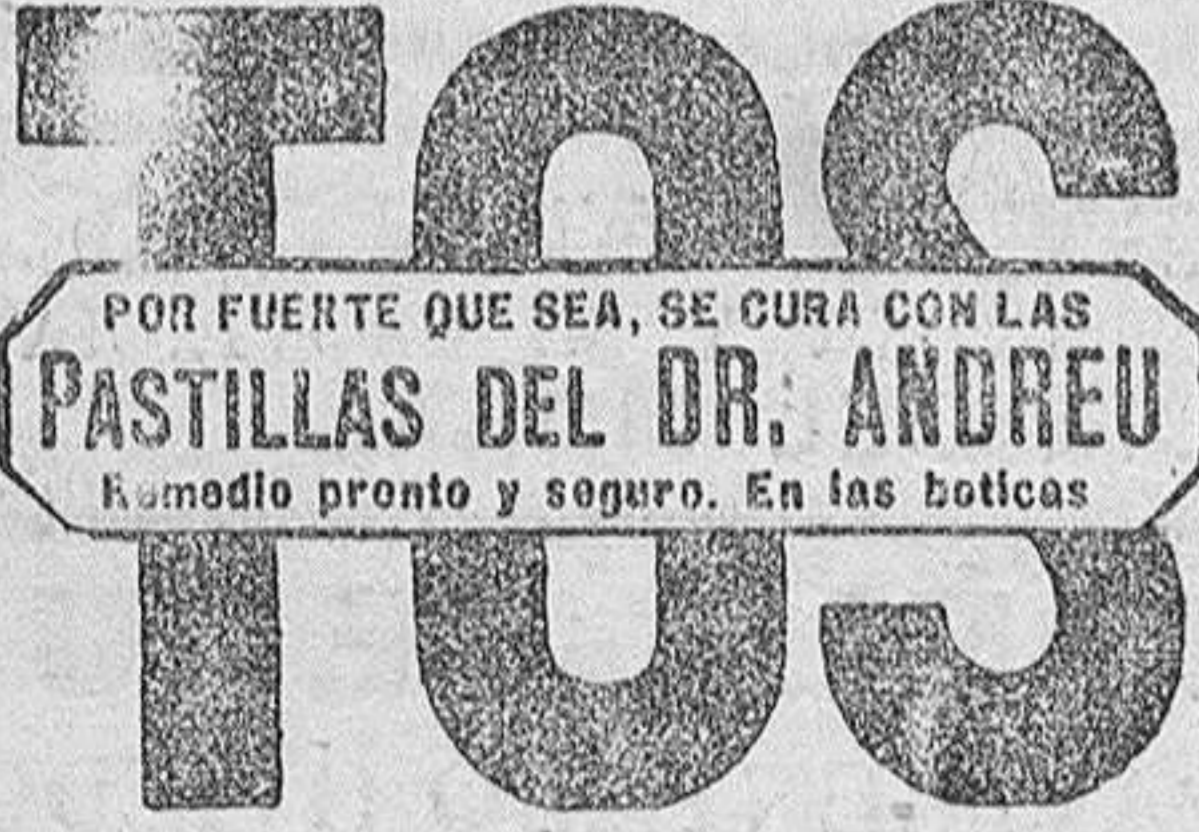

POR FUERTE QUE SEA, SE CURA CON LAS PASTILLAS DEL DR. ANDREU

EL REUMATISMO

Al decir á ustedes que España es la nación más castigada y la generalidad sufre reuma ó dolor, no habré dicho ninguna mentira, pues desgraciadamente es la verdad y naturalmente hay que tomar todas aquellas precauciones para curarse, puesto que sabido es que descuidarse unos días se condenarse por toda la vida.

EL GOTOL

medicamento descubierto por un eminente profesor que después de varios años de estudios ha logrado imponerse de una manera tan poderosa á las enfermedades del reuma ó dolor, que con una sola friga de EL GOTOL, el enfermo queda aliviado de tal manera que puede considerarse curado.

Pues, si los que padecen de reuma ó dolor hiciesen uso de tan milagroso medicamento y se tomasen la molestia de leer el prospecto que va acompañado en cada frasco, se convencerían que EL GOTOL es el medicamento que buscaban para curarse radicalmente.

El que padece de una de las enfermedades que indicamos á continuación ó al primer momento de presentarse un síntoma de ellas, acuda al GOTOL, podrá luego convencerse que nuestra indicación es merecedora de un verdadero agradecimiento.

REUMATISMO, DOLORES NERVIOSOS ó NEURALGIAS, JAQUECAS, HEMICRANEAS (MIGRAÑA), CEFALIAS, ETC.

De venta en Santander, señores Pérez del Molino y compañía, Droguería.—Plaza de las Escuelas.

COMPAGNIE GENERALE TRANSATLANTIQUE

PRÓXIMAS SALIDAS

NUEVA LINEA

Mensual directa

Bilbao - New - York.

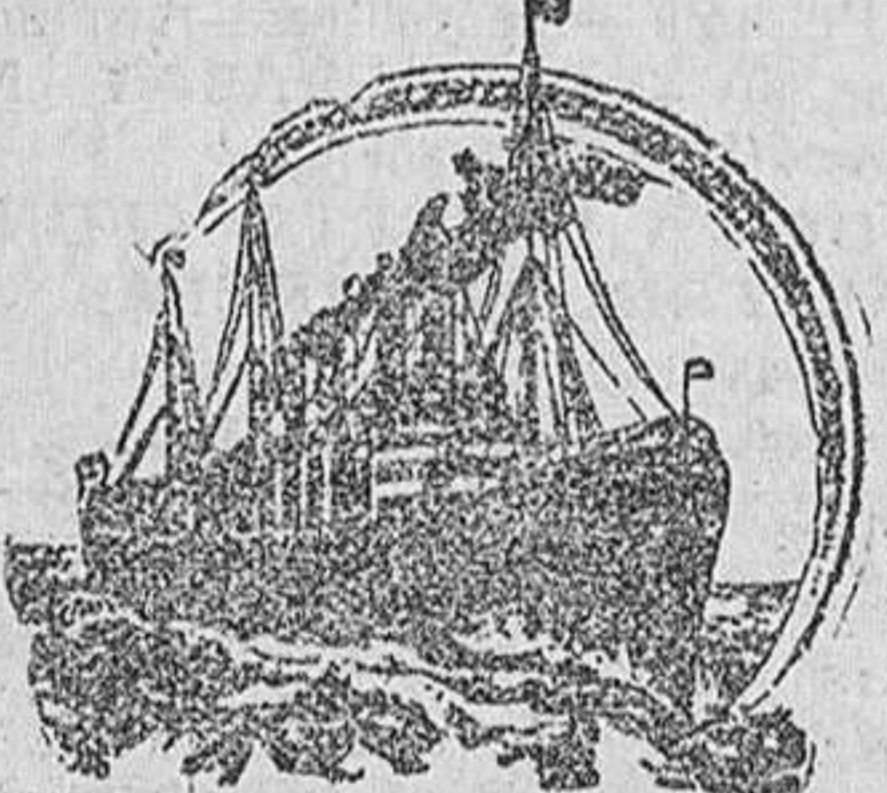

El día 11 de abril saldrá de Bilbao directo para New-York en viaje rápido el magnífico vapor correo de 12.000 toneladas,

CALIFORNIE

que efectuará la travesía en 9 días.

Precio del pasaje á Nueva-York, 345 pesetas, incluso impuestos en segunda clase, en tercera preferente, 270, y en tercera ordinaria, 160.

En combinación con los ferrocarriles americanos se facilitan billetes directos para Boston, Filadelfia, Montpelier, San Francisco de California, Nevada, Boise City, Oregon, Winnemucca, Los Angeles, Elko, Reno, y todas las estaciones del interior de los Estados Unidos de Norte América.

Para informes, fletes y pasajes, dirigirse al consignatario autorizado y único representante de dicha Compañía en Bilbao.

CARLOS DE MARUEL—Estación, 4, Bilbao.

ESTOMAGO DIGESTONICO advertisement with large 'D' graphic

PENSION DOREE MADRID PRINCIPE, 27 advertisement

LA IBÉRICA advertisement for insurance

ESTREÑIMIENTO PERTINAZ

El vientre llega á funcionar por sí sólo, usando con regularidad durante una cortísima temporada el

LAXEN BUSTO

Modificación moderna, agradable y económica para adultos y niños. No irrita ni produce dolor. Puede tomarse á cualquier hora y aun con las comidas. No es un purgante que debilite, sino un laxante que favorece la mejor nutrición y facilita las digestiones.

LAXEN BUSTO

asegura una deposición diaria completamente normal á hora fija y sin necesidad de enemas. Si padece V. Indigestiones frecuentes, pérdida del apetito, pesadez de cabeza, ruido de oídos, sensación de hinchazón después de comer, digestiones lentas, lengua de color amarillento en el centro y demás síntomas de pereza intestinal, debe emplear este admirable laxante. En las principales farmacias de España, Cuba, Méjico y América Latina se halla de venta el

LAXEN BUSTO

De venta: En las principales farmacias y droguerías de Santander, Torrelavega, Reinosa y demás poblaciones importantes de la provincia.



Un CATARRO mal cuidado trae una bronquitis crónica.

Por consecuencia de haberlo dejado los bronquios son irritados, sobreviniendo una tos tenaz, dolorosa, seguida de espantos, flemas, la ronquera se hace oír, luego nacen dolores de costado, espantos de sangre, seguidos de decaimientos de fuerzas.

PECTORAL RICHELET

que vá inmediatamente á calmar la tos, decongestionar sus mucosidades, cicatrizar las lesiones y al mismo tiempo fortificar sin cansar ni irritar el estómago puesto que no contiene ni alcohol ni azúcar.

Precio del frasco: 4 pesetas. De venta en todas las Droguerías y principales Boticas de España. Laboratorio L. RICHELET, Rue Gambetta, 13, SEDAN (Francia)

NO BEBAS MAS ESTE VICIO NO ES MAS QUE NUESTRA RUINA advertisement with illustration of a man at a table

L'UNION COMPAÑIA DE SEGUROS CONTRA INCENDIOS advertisement

PAPEL VIEJO advertisement

Importantísimo advertisement for shoes

Servicio de trenes.

Santander-Madrid Rápido á las 8,50, correo á las 16,27, mixto, 7,20, para llegar á Madrid, respectivamente, á las 21,45, 8,10 y 5,58. Santander-Bárcena. Salida de Santander, á las 12,08. Llegada á Bárcena, á las 14,12. Santander-Bilbao. Salidas de Santander: A las 8,15 (correo), 12,20 (correo) y 16,55, para llegar á Bilbao á las 12,3, 16,5 y 20,35. Santander-Liéganes. Salidas de Santander: A las 7,40 (correo), 12,10 (correo) y 16,55, para llegar á Santander á las 11,21, 16,2 y 20,37. Santander-Torrelavega-Cabezón. Salidas de Santander: A las 8,55 (correo), 11,55, 14,50 y 19,20. El tren para Bilbao de las 16,55 admite viajeros para la línea de Liérganes con cambio de tren en Orejo.

SERVICIO POSTAL

Horas del reparto de correspondencia y servicio de oficinas

REPARTO A DOMICILIO.—Correo de Madrid, á las 10 y media; de Bilbao, á las 13. Mixto Madrid, 19 y media. Con el correo de Madrid se reparte la correspondencia del mixto de Bilbao del día anterior. LISTA.—De nueve y media á 13 mañana, y de 16 á 20 tarde. APARTADO.—De 10 á 13 mañana y de 17 y media á 19 y media tarde. RECLAMACIONES.—De 10 á 11 de la mañana. VALORES DECLARADOS.—Objetos asegurados y paquetes postales, de 9 y media á 13 mañana, y de 14 y media á 15 tarde. CERTIFICADOS.—Cartas ordinarias, de 9 y media á 13 mañana; impresos, muestras y paquetes postales, de 6 á 7 tarde. GIRO POSTAL.—De 10 á 13, de 14 y cuarto á 14,45, y de 18 á 19. Los pagos se efectúan de 10 á 12 y media mañana, y de 19 á 20 tarde. Pueden hacerse los giros por telegrafo. Los servicios de oficina de domingos son en las horas de la mañana.

Conquista de la Ciencia

Las principales Clínicas del mundo han establecido para el tratamiento de enfermedades internas Emanatorios y baños hidro-eléctricos de Radium. Los primeros se utilizan para hacer absorber la emanación por la mucosa pulmonar y por la piel; por ionización eléctrica los segundos. Con estos medios se consigue introducir en el organismo importantes cantidades de Radium, no sólo en los tejidos blandos, sino en los huesos, y efectos terapéuticos que no se obtienen con ningún otro medio curativo de los hasta hoy empleados. Al objeto no se carezca en nuestro país de tan poderosos recursos terapéuticos, el INSTITUTO RADIUM-TERAPICO DE MADRID, PASEO DE RECOLETOS, 31, ha instalado Emanatorio y baños hidroeléctricos de Radium exactamente igual á los de las Clínicas á que nos hemos referido. La radiactividad que se respira en el Emanatorio de este Instituto durante una sesión es de 43. 649 voltios hora por decímetro cúbico de aire, ó sea nueve veces más que empleando cualquier otro procedimiento. Administrada la emanación en esta forma, activa las funciones del organismo en general, especialmente las del hígado, bazo, páncreas, tiroides y otros órganos; excita la hematopoyesis y hace más saludable y destruye el ácido úrico de la sangre. Comprobándose en muchos casos la desaparición completa de la uricemia, reabsorción de los tofos, disminución del ácido úrico en la orina y mejora de las lesiones periartriculares. Además ejerce sobre los órganos inflamados acción verdaderamente antiflogística.

El baño del INSTITUTO RADIUM-TERAPICO de Madrid es el sistema Schenck, de cuatro celdas. En él la corriente eléctrica pasa por el cuerpo con la intensidad que se desea, pudiendo efectuarse su entrada y salida á voluntad por una ó varias extremidades, dirigirse al órgano que se quiera y aplicar desde las corrientes más débiles hasta las más enérgicas, sin molestias para el paciente. Utilizando la corriente por este sistema, la circulación se acelera en dirección al polo positivo, y disminuye en sentido inverso, y así es posible provocar el flujo de sangre en un órgano determinado ó, inversamente, decongestionarlo. Se puede, en esta forma, producir acción sobre la circulación de la linfa y la secreción de las glándulas, resolución de los exudados, reacción sobre las células en general, especialmente en las nerviosas; medio más seguro que hoy posee la medicina para obrar sobre la nutrición de las cerebrales, medulares y nerviosas; aumento de la vitalidad, de la actividad cerebral y de la capacidad motriz, mejoría del apetito, regularidad de las funciones del estómago é intestinos, disminución de la impotencia y aumento de volumen y peso de los músculos.

Los efectos que se obtienen asociando la emanación de Radium y la electricidad por el sistema indicado en el reumatismo, gota, artritis deformantes en todas sus formas, variadas y complicaciones; anquilosis, enfermedades del corazón y riñones, afecciones de los huesos y de las articulaciones, restos de exudados en las membranas serosas (pleurías, peritonitis, etc.), enfermedades del sistema nervioso (epilepsia, histerismo, neuralgias, parésias, parálisis, hemiplejías, tabes dorsal y neurastenia), afecciones de naturaleza escrofúlosa, infartos viscerales y graves enfermedades de la piel, son tan notables, que parecen providenciales por los rápidos beneficios que reportan al paciente. Son medios de curación realmente específicos, que modifican las diatesis y obran sobre las mismas lesiones, produciendo resultados admirables, verdaderamente maravillosos. PASEO DE RECOLETOS, 31.

Chocolate y café La F. G. Daolz y V. Larde, 15-Santander

ESTREÑIMIENTO advertisement for medicine

Almacén de vinos tintos y blancos advertisement

Buena ganancia advertisement

Se necesitan agentes en Santander advertisement

Buena ocasión advertisement

EMPLASTOS perforados americanos advertisement with illustration of a man

Matilde Cimiano advertisement

NO MAS SABAÑONES! advertisement