



SUPLEMENTO SEMANAL DE LA TRIBUNA DEDICADO AL MUNDO CINEGETICO EN LA REGION CASTELLANO-MANCHEGA

El macho de los montes, Capra Pyrenaica, Hispanica

R.TERRIZA

Cielo abierto en las cumbres, roquedales y castillos forjados hace millones de años por los glaciares, parajes de espinos que bajo la nieve viven, soledad en las alturas donde solo águilas reales dominan las nubes y algún que otro azor altanero que en su vuelo rasante se ha precipitado entre las coníferas, buscando un mirlo real que comiendo endrinas está. De repente un gran golpetazo se ha oído, otro en frente y ya rayando el sol, por entre las agujas finas hojas de los negrals pinos, lomos rojos de un gran macho de los montes de pelaje duro, tenso y negro, descargan contra otro todas las fuerzas de los infiernos que paran la liras de sus cuernos retorcidos, haciendo saltar por los aires las piedras del suelo.

Moradores de abruptas sierras y verdaderos feudales de fortalezas "farallónicas", donde el dominio de la fuerza de los machos se impone, proclamando rey de las alturas, al gran señor, y al que por nombre lo llaman; el "Macho Montes".

Nuestra cabra montés ibérica, (*Capra pyrenaica, hispanica, lusitanica o victoriae*), estuvo repartida por toda la península en las cotas altas de las serranías, distribuyéndose según estudios realizados por las distintas zonas a subespecies de la originaria "*Capra Hispanica*".

En la cordillera Pirenaica, determinaron en su hábitat, el cual alcanzaba hasta las costas cántabras, una especie cuyo pelaje era más oscuro que el resto de la península, nombrándola "*Capra pyrenaica*", siendo esta por antonomasia la Cabra Hispanica de la cual, solo quedan algunos ejemplares en el Parque Nacional de Ordesa.

En Gredos, ubicaron otra cabra con menos rasgos oscuros en la grupa y nalgas, (*Capra p. Victoriae*), en cuya serranía a principios de siglo apenas se contabilizaron una docena de ellas, y que gracias a la Real Orden de Alfonso XIII, lo cual promovió el Marqués de Villaviciosa, fueron declaradas estas sierras de Gredos como "Coto Real", proliferando desde entonces hasta la total recuperación de la especie, contabilizándose hoy sobre cuatro miles de cabras hispánicas (*Victoriae*).

La (*Capra p. lusitanica*), desapareció del sur de Galicia y norte

de Portugal a finales del siglo pasado.

Y por último la (*Capra p. hispanica*), distribuida por todas las serranías y cordilleras paralelas al Mediterráneo, ocupando las zonas desde el norte (Tortosa y Beceite en Tarragona, Teruel y Castellón), y por todo el levante hasta el sur peninsular (Cazorla y Segura, Sierra Nevada, y Sierra Madrona en Fuencaiente Ciudad Real).

Actualmente la Cabra Hispanica está totalmente a salvo y establecida por todas las sierras, habitando allá donde la altitud de las cumbres, se adueña

de la nubes, alberga macizos amurallados y en el nidar de quebrantahuesos y alimoche de sus cárcavas, nerviosos y saltarines los cabritos, trepan por las rocas.

En Castilla-La Mancha hoy encontramos huella activa de este ejemplar que dentro de los trofeos internacionales, representa uno de los más codiciados y buscados. Sus casi 90 centímetros de longitud en forma de lira y retorcidas cuernas, constituyen para los aficionados de la caza pudiente, y de tan alto valor venatorio uno de los ejemplares únicos de Europa, cuyo hábitat se limita a la Península Ibérica.



El Macho Montés, (*Capra pyrenaica hispanica*)

SUMARIO

PORTADA

El Macho Montés

- Página 2

Ciudad Real, información de la caza

- Página 3

Ciudad Real, crónicas de caza

- Página 4

Reportaje: Peñas Lisas

- Página 5

Continuación P.Lisas

- Página 6

Cuenca

- Página 7

Guadalajara

- Página 8

Información y noticias

Dirige y coordina:

Ramón Terriza

Edita:

La Tribuna

Diario Independiente

Montaje:

Encarni Rubio

Tratamiento fotos:

Rueda

Reportajes de caza

Ciudad Real:

R.Terriza

Cuenca:

La Tribuna

Guadalajara:

La Tribuna



MAPFRE AGROPECUARIA

Mata, 1
13004 CIUDAD REAL
Tfno.: 926 25 37 50

Hnos. Beçerril, 16
Edificio Sol
16004 CUENCA
Tfno.: 969 22 64 55

SEGURO DE RESPONSABILIDAD CIVIL PARA

* CAZADORES
* COTOS DE CAZA
* REHALAS

* ORGANIZADORES DE CACERIAS
* ASOCIACIONES DE CAZA
Y TIRO DEPORTIVO

Avda. Castilla, 21
19002 GUADALAJARA
Tfno.: 949 24 70 42

Avda. Extremadura, 7
45600 TALAVERA DE LA REINA
Tfno.: 925 80 22 63

Avda. de Europa, 2
45004 TOLEDO
Tfno.: 925 25 97 23

**TRAMITACION GRATUITA
DE SU LICENCIA DE CAZA
PARA CUALQUIER
COMUNIDAD AUTONOMA**

CIUDAD REAL

Información de la Caza

OFERTAS DE CAZA

FECHA	FINCA	ORGANIZA	ESPECIE	TLE.
31.10.98	EL TAGARILLAR	CINEG.LOS AZORES	V-J	926227655
31.10.98	HOYA MORENO	908-912203	J	925-221350
31.10.98	LOS LAZAROS	GESCAZA	V-M	953692910
01.11.98	LARAÑA	GESCAZA	V-J-M	"
01.11.98	EL PUERTO	PROD.CINEGET.	J	918032375
01.11.98	LARAÑA	GESCAZA	V-J-M	953692910
07.11.98	LARINCONADA	"	V-J	"
07.11.98	PEÑAS LISAS	SERV.CAZA	V-J-M	915616652
08.11.98	LASHAZADILLAS	GESCAZA	V-J	953692910
08.11.98	UMBRIA RIO FRIO	PROD.CINEGET.	J	918032375
08.11.98	LOS PINOS	DEL.PROV.CAZA	V-J	926250768
13.11.98	COTO JORGE	CAZAINTEGRAL	V-J	926361292
13.11.98	EL ARCO	SERV.CAZA	V-J-M-G	915616652
14.11.98	LOS PILONES	"	V-J-M	"
14.11.98	LA PEÑUELA	RUTAS	V-J	918595379
14.11.98	LA ANTIGUA	GESCAZA	V-J	953692910

Tlf. 926-21-53-01 de LA TRIBUNA, para publicar sus próximas cacerías.

RESULTADOS CINEGÉTICOS

FECHA: 24-25/10/98

CAZA MAYOR

FINCA	LOCALIDAD	Venado	Jabalí
CERRO EL ESPINO	BRAZATORTAS	14	8
CANTO BLANCO	-----	4	1
ALDEA QUEMADA	GRANATULA CVA.	30	4
LAS MESAS	-----	4	22

CAZA MENOR

San Juan Bautista 87 escopetas, 10 cuadrillas ABENOJAR 300-liebres, perdices-conejos

Datos suministrados por:
Bar León de Abenójar
Bar Pijo de Puertollano

Para poner sus resultados dirigirse a La Tribuna 926-215301, sección de CAZA.

PROXIMAS MONTERIAS AUTORIZADAS

Número	Nombre	Término	Especies	Cazadores	Rehalas	Número	Nombre	Término	Especies	Cazadores	Rehalas
11545	ASOCIACIÓN D.NALPI.	NAVALPINO	C,J	50	20	11353	VALSECO	AGUDO	C,J	50	6
10739	EL CAMPILLO	LUCIANA	C,J	40	14	11200	LA HERRUZA	ALMODÓVAR C.		30	2
11586	LOS SELLADORES	ALCOBA MTES.	C,J	55	18	11177	MINA S.CATALINA	GUADALMEZ	C,J	60	16
10365	EL CERRAJERO	VILLAMANRIQUE	C,J	35	8	11545	ASOC.NAVALPINO	NAVALPINO	C,J	50	20
11130	MORRO DE VIÑAS	SACERUELA	C,J	50	12	10285	EL TOLMO	VISOMARQUES	C,J	25	8
11117	EL ESCALÓN	ALMODÓVAR	C,J	31	15	11743	LOS MORRONES	S. LORENZO CVA	C,J	60	3
11472	EL CERRAJÓN	PIEDRABUENA	C,J	9	1	10270	RAÑA BELLOTA C.	LOS POZUELOS CVA.	C,M,J	14	7
10870	EL ROSALEJO	HINOJOSAS CVA	C,J	45	12	11460	VIRGEN ESTRELLA	LA VIÑUELA - ALMOD.	C,J	60	10
10144	HOYA MORENO	ALMODÓVAR C.	J	35	12	10713	S.SALVADOR CONV.	RETUERTA BULLAQUE	C,J	50	12
10311	EL SARGUERO	PIEDRABUENA	C,J	70	16	10039	OREGANAL	ALMODÓVAR CAMPO	J	40	3
10387	BARRANQUILLOS	TORRE J.ABAD	C,J	12	3	10360	EL HOYO	MESTANZA	C	40	14
10036	EL MANOJAR	RETUERTA BULL.	C,J	25	10	11296	SIERRA DE LA ANT.	SOLANA P,Y MESTZ.	C,J	60	15
10360	EL HOYO	MESTANZA	C	40	18	11553	NAVALMEDIO	SACERUELA	CH	7	1
11316	PINOS BAJOS	FERNÁNCABALL.	J	25	1	11480	HORCAJO	HORCAJO MTES.	C,J	45	6
11471	LOS GAVILANES	LUCIANA	J	40	5	10711	P.DE GUADALMEZ	GUADALMEZ	C,J	60	10
11441	CALVENTE	SOLANA PINO	C,J	60	15	10888	EL TOBAREJO	PUEBLA D.RODRIGO	C,J	60	10
11480	HORCAJO	HORCAJO MTES.	C,J	60	8	11353	VALSECO	AGUDO	J	15	1
11550	C.LADRILLOS	ALMADÉN	J	30	2	11545	NAVALPINO	NAVALPINO	C,J	10	3
11243	ARRUBIEL, RAÑAS	CHILLÓN	J	40	6						

C= Ciervo / J= Jabalí / M= Muflón / G= Gamo

Servicios de Caza

SERVICIOS DE CAZA

San Julio, 11 - 28002 MADRID
Telfs.: 91 561 66 52 - 564 01 28
Fax: 91 564 01 28

L.M.R. ESTUDIO CINEGETICO

C/ Olivar, 8 - 3°C - 45593 BARGAS (Toledo)
Telfs.: 925 22 13 50 - 908 91 22 03
Fax: 925 22 13 50



Teléfonos
91 859 53 79
908 117 284



PRODUCCIONES CINEGETICAS
Tres Cantos - 28760 MADRID
Telf.: 91 803 23 75 - 91 803 88 93
Fax: 91 803 14 69 - Móvil: 989 31 36 35



C/ Camarín, 4 - 5ª
Tels.: 926 22 76 55 / 926 69 80 62
Fax: 926 22 76 55 - Móvil: 908 62 20 93
13002 CIUDAD REAL

CIUDAD REAL

Crónicas de Caza

Fontanarejo y la Federación de Caza

Las buenas iniciativas deben ser siempre apoyadas y no criticadas en vano, hasta al menos ver los resultados que de ellas se derivan, esto que ha hecho la Federación Provincial de Caza con la sociedad de Cazadores de la localidad ciudadrealeña de Fontanarejo, podría ser un ejemplo a seguir en todas las provincias de nuestra región.

El fomento del arte cinegético debe ser iniciativa de las corporaciones y federaciones que con tal fin se constituyen y con el apoyo de estas, todos los amantes de la caza podrán asistir a monterías sin ánimo de lucro y con ello visitar y conocer nuevos lugares de caza, ya que el cambiar de cazadero, siempre nos depara nuevas expectativas cinegéticas, aún cuando los resultados de estos no sean los deseados. Debemos entender que cuando la sociedad de un pueblo se une para cazar en conjunto y sin fines económicos, los resultados van a estar a merced de la voluntad de las especies salvajes. Estos cotos donde se practica la caza en conjunto local, no suelen estar la mayoría cerradas y la libre circulación de las especies, les

hace cambiar de dormitorio según venga el viento, por tanto el éxito de una buena jornada de caza, debe situarse en el disfrutar de un buen día y si coincide que han quedado cerradas las armadas con algunas pjaras de cochinos dentro de la mancha, esto va a dar resultados de siete u ocho o diez jabalíes cobrados por lo que se habrá cerrado el círculo del arte venatorio. No debemos buscar culpables cuando no se cumplen los pronósticos hechos al pintar el día, mientras se degustan unas buenas migas colmadas de torreznos y chorizos de pueblos serranos los que nos ofrecen toda su amistad.

Y en el momento de comer las judías o cocido de garbanzos y ternera, como pusieron en este pueblo de Fontanarejo, lancear el único cochino abatido por los venidos de fuera, deben ser las practicas sociales a desarrollar en tertulias llenas de pasiones pero sin consecuencias favorables para los cazadores pero sí para las especies las que debemos cuidar para seguir teniendo un motivo de próximas reuniones y encuentros entre pueblos y gentes de nuestra región.



Del Valle del Azogue, vinieron a cazar.



La "Condesa de Caracollera" y "El Guerra", cazaron un cochino.

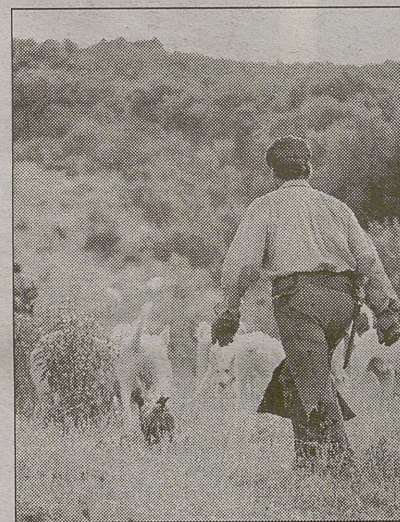

La suelta de la rehala.



Los más jóvenes, también monteros.



Un cochino abatido por "El Guerra"

FINCA SERRANILLOS

MANETE

El pasado domingo día 25 se dieron cita, en la casa de Serranillos, los componentes de la partida arrendataria de la caza, capitaneados por el ya célebre Pedro Fernández-Pacheco, dispuestos a dar cuenta de las migas de Lorenzo "el de la Aldea", y montar la pequeña mancha que tiene la finca.

Las expectativas eran buenas y de echo nada más soltar los perros de las rehallas de Juan Henríquez de Luna, y Salustiano Fernández, las ladras y el tiro fue intenso, no así los resul-

tados, pues habiendose contabilizado cerca de 30 tiradas, se presentaron en la casa 5 guarros muertos, de los cuales en la travisa: Manolo "El Ranchito", tiró dos y cobró uno, Angel Hernández "el de Telefónica", tiró cinco y no cortó pelo y Luismi de Pueblonuevo con acierto tiró cuatro y cobró tres. En la cuerda fueron muchas las tiradas, así "Choche" cobró uno y pinchó otro, un conocido armero de Ciudad Real falló otro y Felix Paramio Junior, rompiendo la tradición familiar, fallo dos hermosos cochinos, que no hacen gala a su casta venatoria.

En el sopié, saltó un gran guarro y cruzó más de dos kms. sin ser visto por nuestro amigo Hilario Fuentes Gargamel", que suponemos será el guarro padre de pjaras venideras, que nos ilusionarán para próximas temporadas, en el deleite de jornadas venatorias, tan especiales como esta, triunfando la amistad y dejando criar guarros de tan alto linaje. Se terminó el día con un buen conejo con patatas y el disfrute de un día pasado entre buenos amigos, los que en sus recuerdos tendrán presente el baño que el cochino se tuvo que dar por el susto que le propició Hilario...

Salones León

SERVICIO DE MONTERIAS

BODAS - COMUNIONES
BAUTIZOS

FIESTAS PARTICULARES
REUNIONES DE TRABAJO

Especialidad: Cochinillo asado

Esmerado servicio

C/ El Río, 14 - ABENOJAR
Tel.: 926 83 55 - 25 83 50 15

Servicios de Caza

EMPRESA LIDER EN VIGILANCIA DEL CAMPO

GRUPO 10

Vigilancia de coto de Caza

TELEFONO DE CONTACTO
902 25 10 10

BAR PIJO

COMIDAS DE CAZA
ENCUENTROS DE CAZADORES
REUNIONES DE SOCIEDADES

Gran Capitán, 42 - Telf.: 43 24 06 PUERTOLLANO

Gran Via

ARMERIA

OFERTA DE ESTA SEMANA
Botas PURATESX
y THINSULATE
desde 11.700 ptas.

Lanza, 6 - Telf./fax: 926 25 32 12
CIUDAD REAL

RESTAURANTE TRATTORIA

Gabino

PASTAS - ASADOS
PESCADOS
CARNES A LA BRASA

C/ Mata, 17 - Telf.: 926 23 29 73
CIUDAD REAL

Reportajes de Caza



I.P.C. Servicios de Caza y L.M.R. Estudio Cinegético repiten el gran éxito en Peñas Lisas.

Un nuevo éxito en Peñas Lisas

Soltando las rehalas a las doce del medio día, una vez almorzado como mandan los cánones y de eso entienden un rato los del restaurante El Nido del Viso del Marqués, sorteado los puestos de los monteros por un riguroso orden de armadas que "Nacho", de I.P.C. Servicios de Caza, siempre demuestra, y dispuestas estas en la manera que "Luismi" de L.M.R. Estudio Cinegético, iba organizando, rompieron

monte los podenqueros en la finca de Peñas Lisas, donde el año pasado triunfó la fuerza y la calidad.

Con esta segunda montería de la temporada, Peñas Lisas ha dejado bien patente, donde se encuentra la mejor gestión cinegética, hasta la fecha, en cuanto a calidad y a cantidad de venados.

Antes de llegar las rehalas a la suelta ya había algunos puestos en las armadas

la, y al que como él dice: "los leños de estos montes me vieron nacer", organizó la parte más dura y comprometida de la montería, como es batir una mancha harta de leña.

No dudó en ningún momento el parar las rehalas al ver que las reses no rompían a las armadas, "las calores" hacían presa en la garganta de las reses y de los podencos, después de las aceleradas carreras. Como si de liebres se tratasen los venados y las ciervas se aplastaban bajo las cornicabras arrancándose al paso de los monteros que guiaban las rehalas, los machos viejos, altivos en las cuerdas y cogiendo los aires de seguridad, esperaban la llegada de los perros para romper monte abajo buscando la huida por los rasos de las rañas, craso error de estos, las rañas limpias, estaban apostadas al borde del monte por los cazadores, que sin titubeo tiraban al verlos bajar por la falda.

Los nervios se acrecientan cuando se ven las reses a media falda y enfrente de nosotros, pero es de clase y nobleza cinegética, dejar

que habían agotado las municiones. El éxito había sentado precedentes y ya no cabían regresiones. Con las primeras ladras empezaron de nuevo a tirar las armadas, no cesando hasta la recogida de los perros. El excesivo calor para los perros que montearon como se debe hacer, y el buen maestro de sierra, Pablo Fernández "Fajula", como cariñosamente lo conocen en Sacerue-



Momento de un agarre en la montería.



"Fajula" y las rehalas de los Yebenes.



Las bonitas monteras con buenos trofeos.



Luismi a la derecha junto a su mujer con un medalla de plata de venado.



En el monte hubo quien abatió ocho venados y decalidad.

Servicios

CENTRO DE ESTUDIOS PUERTOLLANO

C/ Goya, 29 - Tels.: 41 13 32 - 989 154 154

Cursos de:

- VIGILANTE DE SEGURIDAD -
- GUARDAS DE CAMPO -
- ESCOLTAS -

UNICO CENTRO EN CASTILLA-LA MANCHA, HOMOLOGADO POR EL MINISTERIO DEL INTERIOR (21-3-97)

LA DESPENSA



de Don Gil

C/ Mencia, 2 - Telf./fax: 22 49 45 CIUDAD REAL

La despensa de Don Gil le ofrece a sus clientes los mejores surtidos de productos de las sierras, montes y mancha, con la auténtica denominación de origen

VINOS - ACEITES
JAMONES - QUESOS

Artesanía Gastronómica

Conservas de Caza
Quesos Manchegos
Embutidos selectos
Selección de vinos

Abrimos los domingos

Catering - EL NIDO - Cacerías

908038090 y 926336214

Viso del Marqués (Ciudad-Real)



VALCAZA, S.A.

COMPRA Y COMERCIALIZACION DE CARNES DE CAZA

VALDEPEÑAS (C. Real)
Tfno.: 926 32 50 80

Reportajes de Caza

Peñas Lisas (C-Real)

cumplir las reses al puesto, esperar a que se atravesen y de tiro certero cobrar un buen trofeo.

Pero esto, es algo que debe aprenderse en el monte, templar los acerados nervios en un pecho enfrente y aguantar la carrera. Tirar un ciervo de lejos, viendo como su carrera es hacia el barranco y romper loma arriba hacia donde estamos, es un detalle de falta de seguridad y deseo de triunfo temprano. El lance no es un buen tiro con visor a mas de cien pasos, sino el saber aguantar la res que cumpla al puesto.

En un arroyo bajo nosotros un venado no corre reguero abajo, eso lo hacen los cochinos, el rey del monte, tiene categoría para dar la cara repechando y esta norma habitual en esta especie reina, si se sabe, se puede transformar en un lance perfecto si aparece por la trocha de nuestro puesto, tranquilo, seguro y con el pecho por delante y la cuerna recta, es cuando el buen montero, aprovecha la ocasión del desconcierto de la res, por la sorpresa que le invade el vernos, y es entonces, cuando tiene el verdadero lance de un solo disparo, si el reposo del corazón latiendo a más de mil, conseguimos aplacarlo o al menos sujetarlo unos

instantes, pero si este no nos desconcierta en su latir, mal lance no hará soñar, días de gloria.

Los tiroteos contra el monte a las reses cuando van con la cuerna hacia atrás rompiendo monte y desconcertados en la carrera, es un espectáculo digno de ver y no de cortar, pues la belleza de un buen ejemplar volando por el monte saltando y jugando con los perros no es algo que podamos ver todos los días. El lance final no debe nunca precipitarse. Los grandes recuerdos venatorios, casi siempre son de las reses que fuimos capaces de aguantar aún cuando no cumplieran. Un buen tiro a gran distancia sin apenas ver la res, es la perfección de un buen arma de fuego, pero no ensalza el grandioso arte venatorio, aquel que nos enseñaran nuestros antepasados y que dejaron presente a nuestros padres y abuelos, donde la perfección se imponía a la sabiduría del hombre y no a la perfección de la máquina.

Hubo puestos que abatieron más de once venados, otros nueve y diez, varios de ocho, menos de siete, y bastantes de tres ciervos, la calidad, basta con decir que se contaron más de treinta y cinco medallas, de las cuales es-

tamos a la espera de la confirmación de los oros, platas y bronce, pero creo que esta cantidad y calidad hasta ahora conseguida, tiene un listón alto de superar, y que L.M.R. Estudio Cinegético en unión de su socio I.P.C. Servicios de Caza, están marcando en la provincia de Ciudad Real una pauta a seguir, que hacen que el arte venatorio ocupe de nuevo en España el lugar que un día tuvo y que las inclemencias de los cielos arrebataron, devolviendo hoy al monte, los mismos cielos, lo que es del monte, y a los hombres lo que se merecen.



Mas de ocho venados abatieron algunos puestos en las traviesas.



La finca Peñas Lisas un paraíso para la caza mayor en Ciudad Real.



Las monteras tuvieron un buen día cinegetico.



Hubo monteros que solo abatieron siete y otros once venados.



Propiedad y Organización satisfechos de una gran jornada venatoria, la cual pasara a los libros de monterias.

CUENCA

Crónicas de Caza

El Parque Nacional del Hosquillo

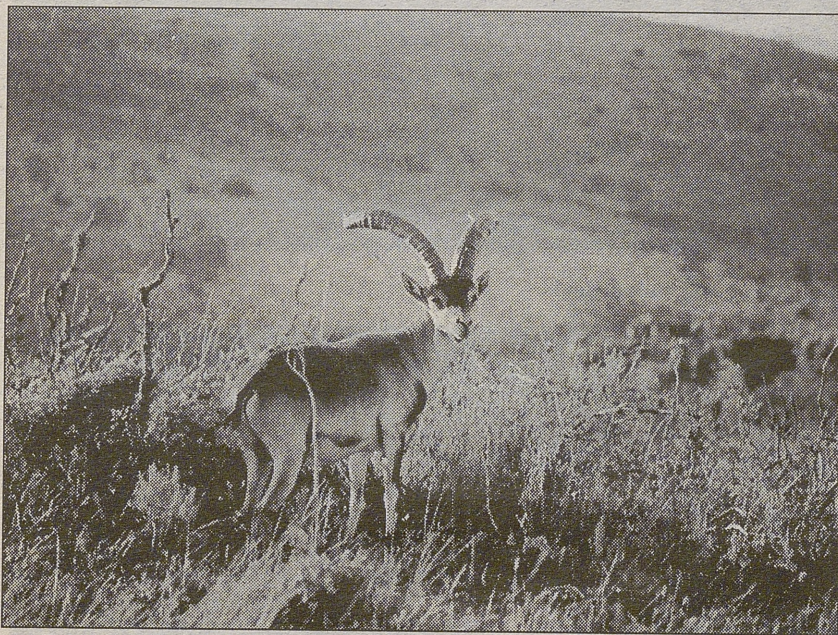
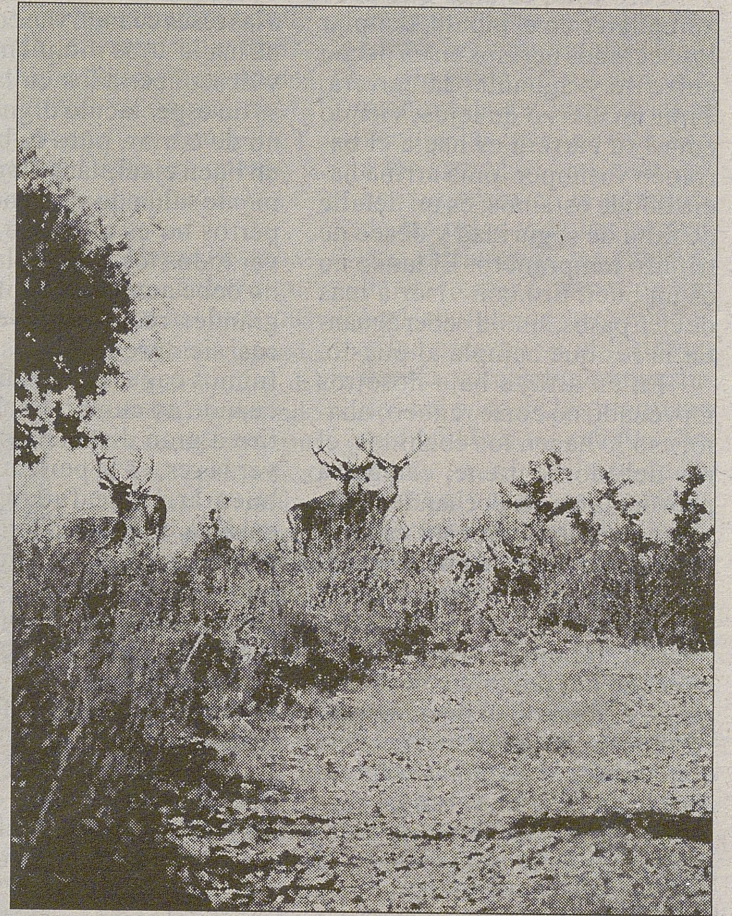

El Parque Cinegético Nacional del Hosquillo, alberga gran variedad de especies salvajes.

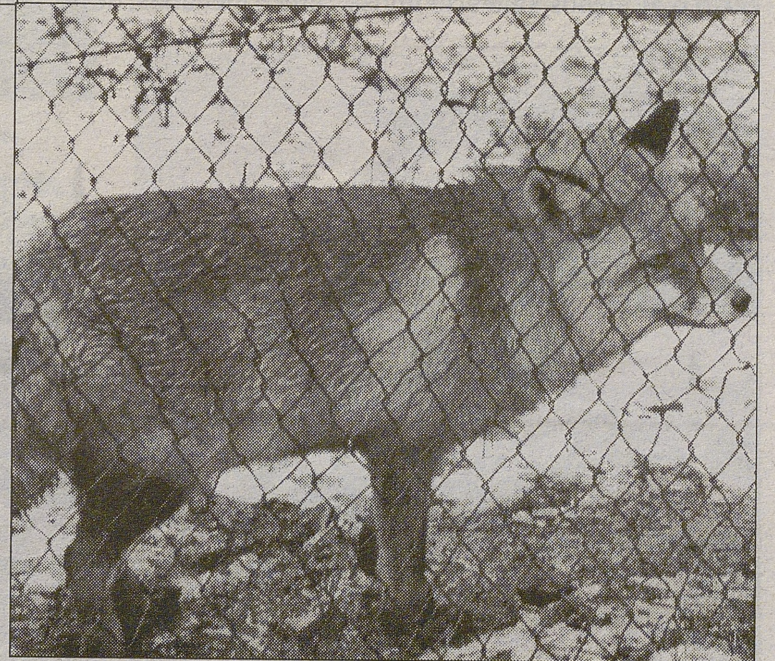

Los machos monteses son una variedad cinegética de alto prestigio.

Las especies en el Parque del Hosquillo son atendidas con esmero.



El Hosquillo, único reducto de oso pardo en Castilla-La Mancha.

PROXIMAS MONTERIAS AUTORIZADAS

Nº COTO	COTO	TERMINO	ESCOPETAS	REHALAS	ESPECIES
31/10/98-01/11/98					
10406	VIRGEN PINAR	CAÑAVERAS	50	3	JABALI
10473	SAN PANTALEON	RIBATAJADILLA	50	6	JABALI
10847	POYATOS	POYATOS	20	2	JABALI
10208	CHUMILLAS	CHUMILLAS	25	3	JABALI
10302	SAN ROQUE	PAREDES MELO	50	6	JABALI

GUADALAJARA

Información de la Caza

El Hayedo de Tejera Negra

La Tribuna

Desde los Altos de Tejera Negra donde las altitudes oscilan desde los 980 m en el río Lillas, hasta los 2046 m. del Alto de la Buitrera, forman un conjunto de bosques, donde su principal característica de gran valor botánico está constituido a base de las extensas hayas, siendo este entorno natural de gran importancia en Europa.

En el término municipal de Cantalojas se haya el Parque Natural del Hayedo de Tejera Negra, el cual tiene una superficie de 1641 Has., situado al noroeste de la Provincia de Guadalajara. Las especies más importantes son los abedules y los acebos, además de robles, avellanos, salpicado por ricos frutos silvestres; frambuesas, fresas y arándanos.



Hayedo de Tejera Negra.

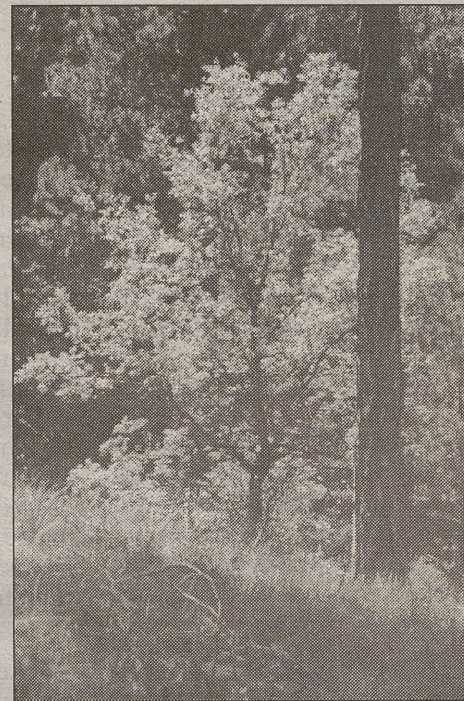

Bosques de un alto valor ecologico.



Conjunto de acebos, abedules y bayas salvajes.

PROXIMAS MONTERIAS AUTORIZADAS

Nº COTO	TERMINO	MANCHA	GANCHO/MONTERIA
31/10/98-01/11/98			
10434	TIERZO	POR DESIGNAR	MONTERIA
10739	TORRECUADRADA VALLES	TEJADAS	GANCHO
10783	TORRECUADRADA VALLES	RIBAGORDA	GANCHO
10695	ARBETETA	EL CHAPARRAL	GANCHO
10649	AUÑON		MONTERIA
10699	POVEDA SIERRA	HOYO REDONDO	GANCHO
10244	HUERMECES CERRO	LA DEHESA	GANCHO
10391	CARRASCOSA TAJO	HOYA	MONTERIA
10723	PERALEJO TRUCHAS	LOMAS	GANCHO
10032	MASEGOSA TAJUÑA	LAS CAÑADILLAS	BATIDA
10524	HUETOS	EL REPECHUELO	GANCHO
10595	NAVAS DE JADRAQUE	LA COPELLA	GANCHO
10442	TARAVILLA	Nº 6	MONTERIA
10334	TORDELLEGO	MATILLA ARRIBA	GANCHO
10457	TERRAZA	LAS MAJADAS	MONTERIA
10621	RENALES	LOS HOYOS	GANCHO
10708	PINILLA MOLINA	MUELA PINILLA	MONTERIA
10661	ARMALLONES	EL PINAREJO	GANCHO
10377	ATIENZA	UMBRIA BAJA	MONTERIA
10624	TORREMOCHUELA	VALLEJO CEBOLLA	GANCHO
10634	TORREMOCHA PINAR	LA LAGUNILLA	GANCHO
10751	ALMIRUETE	HOMBRIGUELAS	GANCHO
10516	MORATILLA MELEROS	VAL DE SAN JUAN	GANCHO
10683	ALDEANUEVA ATIENZA	MANCHA MONTE 1042	MONTERIA
10743	CUEVAS LABRADAS	LA MUELA	GANCHO
10153	ANCHUELA PEDREGAL	LA VENTA	GANCHO
10699	POVEDA SIERRA	ZARZALES	GANCHO
10778	COBETA		GANCHO
10579	ESCAMILLA	MONTE ABAJO	GANCHO
10640	LEBRANCON	LOS LLANOS	MONTERIA
10810	TORETE	CERRO CASTAÑO	GANCHO
10738	FUEMBELLIDA	CAÑADILLAS 4	GANCHO
10515	GUALDA	SERRALVA	GANCHO
10708	PINILLA MOLINA	EL SABINAREJO	GANCHO
10784	BARRIOPEDRO	VALDERRUEÑA	MONTERIA
10791	MAZARETE	LA DEHESA	GANCHO
10661	ARMALLONES	ESTEPONES	GANCHO
10377	ATIENZA		MONTERIA
10321	EL SOTILLO	CARRASIGUENZA	GANCHO

Servicios

AUTOCARES SANZ

Excursiones nacionales e internacionales con los conductores más experimentados. Autocares gran turismo con butacas de lujo, vídeo, micro, sonido hi-fi, aire acondicionado, etc.

Autocares desde 19 plazas hasta 60

Ctra. Fuensanta, s/n
Tel.: 21 50 72 - CIUDAD REAL

Talleres SANCHEZ MUÑOZ, S.L.

REPARACION CHAPAY PINTURA  SERVICIO DE GRUA PERMANENTE

1975  1998

Tel.: (926) 22 00 60 - Móvil: 908 70 42 22
Ctra. Carrión, nave 52 - CIUDAD REAL

EFP NEUMATICOS.

ENRIQUE FERNANDEZ PACHECO

Ctra. Carrión, 2
Tel.: (926) 27 00 85 - Fax: 27 02 08
13005 CIUDAD REAL

CASA DE LABRANZA TURISMO RURAL



Ctra. Fuente El Fresno-Puerto Lápice, P.K. 21,700
Tel.: 926 69 50 03 - 926 89 71 12
LAS LABORES (Ciudad Real)

HOTEL ESPAÑA

El HOTEL ESPAÑA está situado en un punto estratégico de Guadalajara. Es un hotel moderno y confortable con 40 cómodas habitaciones individuales y dobles con teléfono, T.V. y aire acondicionado. Los clientes disponen de cafetería con servicio de desayuno, servicio de baby-sitters e información sobre rutas turísticas programadas.

Tel.: 911 21 13 03 - Fax: 911 21 13 05
C. Teniente Figuera, 3 - 19001 GUADALAJARA

Noticias

Los cotos sociales de Torrenueva y Santa Cruz de Mudela, inician la temporada cinegética

Ayer miércoles y hoy jueves se iniciaron las primeras jornadas correspondientes a la caza menor en los cotos sociales de Torrenueva y Santa Cruz de Mudela, cotos de la Junta de Comunidades de Castilla-La Mancha en la provincia de Ciudad Real.

La Tribuna

Estas dos primeras jornadas que por motivos burocráticos no empezaron el pasado jueves día 22, han dado comienzo esta semana y con el fin de no perder las jornadas previstas de caza, y

como excepción se ha previsto cazar ayer miércoles y hoy jueves, la modalidad de galgos. En cuanto a la caza menor con perro se hará de idéntica manera, permitiéndose cazar el sábado próximo y el domingo, volviendo a la normalidad de los jueves para los galgos y los domingos para las escopetas a partir de la próxima semana. Remitiéndonos a la información suministrada por el Director Técnico del Coto de caza menor Social de Torrenueva y Santa Cruz de Mudela, hasta el 15 de diciembre los domingos participaran en estas jornadas de la modalidad de caza menor veinticuatro cuadrillas de a seis ca-

zadores por cuadrilla y en la modalidad de galgos, catorce de a seis también. Pasado el quince de diciembre las cuadrillas de caza con escopeta quedaran reducidas a 14 siendo las mismas para los galgos, concluyendo de esta forma hasta el fin de temporada. La participación en este tan afamado coto de caza, de la J.C.C.M. de la provincia de Ciudad Real, es equitativamente repartido en una cuarta parte para cada categoría de cazadores, Locales, provinciales, regionales y nacionales, debiendo presentar solicitud entre el 1-5 y el 15-6 en cualquier Delegación de Agricultura y Medio Ambiente.

Un incendio en Picon no afectó a la fauna del lugar

El pasado jueves, parte de una dehesa municipal de la localidad de Picon en la provincia de Ciudad Real, ardió sin consecuencia alguna para las especies habidas en la zona, la parte quemada en su mayoría fue pastos secos y algo de matorral de espino, zarzas y parte de bajo monte que había en un arroyuelo donde alguna liebre suele encamarse, no teniendo trascendencia para el resto de especies cinegéticas

que esta zona alberga, ya que los encames y zonas de hábito suelen estar en las fincas adyacentes y de propiedad particular, donde se encuentran realmente el fuerte de monte y a donde no llegó el fuego, por lo que los "Piconeros", no deben lamentar en esta ocasión daños a su fauna, según comentó a este diario de La Tribuna su alcalde Jesús Rodríguez. La negligencia de uno pueden pagarlas muchos.

La Cocina

La cultura gastronómica de nuestra región es rica y variada, esto ya lo sabemos y es algo que también saben los de fuera de nuestra Castilla, y nos dicen que "esta cultura mediterránea es rica y saludable"; el aceite verde de oliva, las carnes de nuestros corderos merinos y manchegos, los cabritos de sierra, los cochinos de pata negra y los de pata blanca, los pollos de corral, las buenas terneras que también las tenemos, etc. son una fuente de vida para una correcta alimentación.

Pero si de algo podemos presumir es de las excelentes carnes de monte de las que padecen los males de su ausencia, otras comunidades de España y Europa.

Siempre fuimos una región dominada y no dominante, las presiones de dominio, nos hizo estar a ordenes de aquel que ganaba las contiendas bélicas, y nuestro carácter se forjó en la falta de seguridad por un futuro duradero. Nos transmitieron sus artes culinarios, sus aliños para nuestras carnes y adobos, y distintas maneras de conservación.

Todo esto ocurrido hasta el siglo XV antes del gran acontecimiento mundial del descubrimiento de las supuestas Indias.

El nuevo mundo ofreció nuevos productos tan importantes y revolucionarios en las cocinas de España y en la mayor parte del viejo mundo, hasta el punto de ser hoy estos, los productos base de nuestra alimentación.

Hasta esta fecha los guisos en calderos como nos enseñaran, los conquistadores de las Galias, Arabes y después los serranos transhumantes del siglo XIII con sus ricas tradiciones culinarias, estuvieron siempre sujetas a los productos habidos en nuestra geografía, y que debiera ser común en toda Europa a diferencia de los traídos de los desiertos del norte de Africa por la tribu Omeyas, y que mas bien eran buenos reposteros, dejándonos presente los dulces a base de mil y almendras.

Cual pobres debieron ser estos guisos, antes de la conquista del continente Americano, a base de corderos guisados con aceite, sal y agua, con alguna especie aromática del monte.

Hoy los guisos sin tomates, patatas y pimientos, entre algunos de los productos traídos del otro continente, los adobos y embutidos sin pimentón al igual que una simple tortilla Española con rábanos y sin patata, no lo concebiríamos, o un conejo de monte con tomate sin este, o también el conocido pisto manchego sin pimientos ni tomates, asadillos, etc., no existirían estos platos tan famosos que hacen de la cocina manchega sea única en el mundo.

Al igual que nos transmitieron culturas gastronómicas, nos trajeron productos nuevos, hoy debemos evolucionar con las grandes posibilidades que nuestra tierra castellana tiene con los productos naturales que crían nuestros bosques y montes, recogiendo formas de elaboración de estos productos en centro Europa los cuales son en la actualidad los mayores demandantes de este producto que criamos aquí y que nosotros no los aplicamos en el comer diario, quizás por falta de las técnicas de su elaboración, pues siempre deseamos aquello que no tenemos, siendo en los países vecinos hacia el norte los adquirentes de las piezas abatidas en nuestra región con mayor asiduidad, y el como tratar estas carnes de Jabalíes, corzos, gamos y demás, lo intentaré arreglar en próximos números de La Caza con el fin de que

estas succulentas carnes puedan estar presentes en los hogares manchegos para el deleite de nuestros paladares, siendo pueblos privilegiados pues tenemos

especies silvestres, y contamos con algo muy importante como son los caldos de nuestra afamada viña manchega divulgada a los cuatro vientos por Cervantes. (rt)

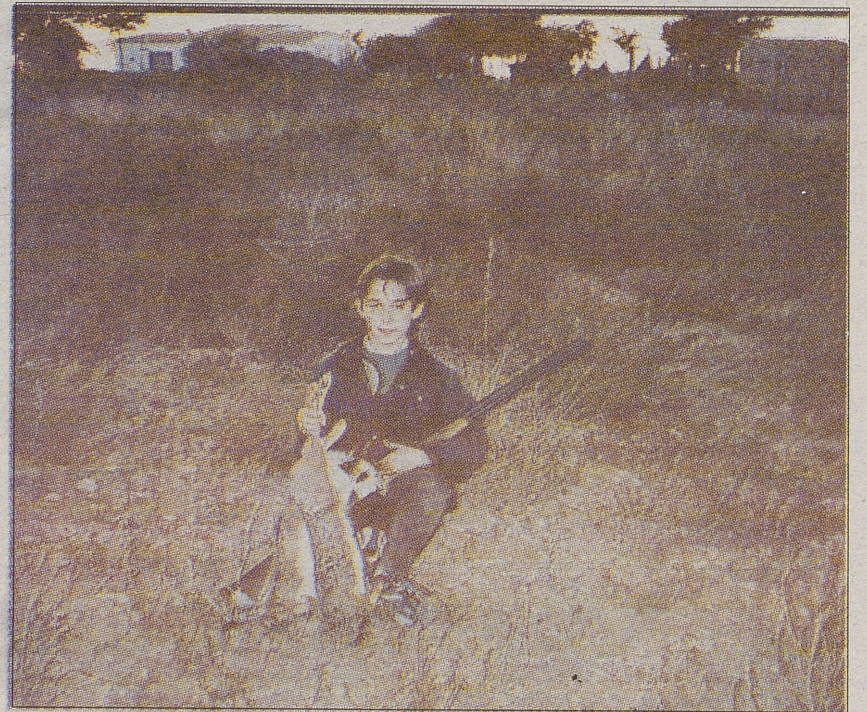

Carlitos de Ciudad Real, con sus dos primeras liebres para un buen arroz.

Lacto-Ganadera de Huete, S.A.

FABRICA DE QUESOS MANCHEGOS

FABRICA: 16500 HUETE (Cuenca)
Ctra. de Carrascosa a Sacedón, km. 11
Telf.: 969 371 138 - 969 371 041
Fax: 969 371 138

DELEGACION: 28015 MADRID
Gaztambide, 53
Telf.: 915 446 122
Fax: 915 445 401

LUPARIA



vino tinto



Para realizar pedidos y relaciones comerciales
llamar al Tel.: 42 90 70 ó Fax: 43 13 82

JISMERO



vino blanco

Servicios de Caza



TRYP ALMANZOR **
CIUDAD REAL

C/ Bernardo de Balbuena s/n
Ciudad Real 13002
Tel.: 926 21 43 03 Fax: 926 21 34 84

Esta temporada...

... se lo ponemos más cerca.



TRYP PUERTOLLANO **
PUERTOLLANO

C/ Lope de Vega, 3
Puertollano 13500
Tel.: 926 41 07 68 Fax: 926 41 05 45

