



# Diario de Ávila



## La exposición, día a día

SUPLEMENTO DE DIARIO DE ÁVILA

MARTES 29 DE JUNIO DE 2004

Número 59



# 167.378

personas visitaron 'Testigos' durante las ocho primeras semanas



Los canónigos del Cabildo abulense y segoviano, acompañados por el comisario de 'Testigos', Antonio Meléndez. / DAVID CASTRO

## ÁVILA TOMÓ AYER EL 'TESTIGO' SIMBÓLICO DE SEGOVIA

Ocho canónigos del Cabildo segoviano acudieron ayer a Las Edades en una visita que les permitió comprobar la manera con la que entronca esta muestra con 'El Árbol de la Vida'

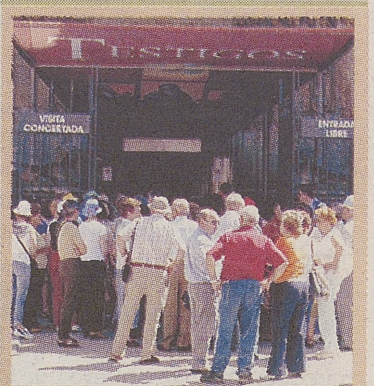

### Semana récord, con 25.500 visitantes

'Testigos' recibió, la semana pasada, la visita de 25.500 personas, una cifra que no se había alcanzado desde la apertura de la exposición. El balance semanal arroja una media diaria de 4.249, la más alta registrada desde principios de mayo.



### La naturaleza se funde en la pintura

En una exposición monográfica, el artista abulense Jesús Velayo ofrece la posibilidad de admirar cómo la pintura y la escultura se convierten en un eficaz medio de expresión para realizar un canto a la naturaleza. La muestra está situada en la sala Benjamín Palencia de Los Serrano.

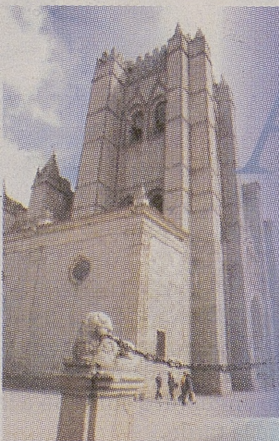

# Ávila te abre las puertas



Ayuntamiento de Ávila



LAS EDADES DEL HOMBRE

# Una semana de récord

Aunque sin días abarrotados, del 22 al 27 de junio pasaron 25.500 visitantes por Las Edades

LAURA GARCÍA ROJAS / ÁVILA

La semana pasada, la duodécima edición de Las Edades del Hombre volvió a registrar un nuevo récord en cuanto a número de visitantes. 'Testigos' logró, del 22 al 27 de junio -los lunes, la muestra está cerrada al gran público-, atraer la mirada de 25.495 personas, una cifra que no se alcanzó ni siquiera la semana anterior cuando la exposición de arte sacro recibió la llegada de más de 7.300 visitantes en un sólo día. Fue el sábado 19 de junio.

El balance en cuanto a afluencia de público facilitado por Las Edades del Hombre revela también que la pasada semana superó esa barrera de los 25.000 espectadores gracias a un aumento en el número de visitantes de martes a viernes y no tanto de fin de semana, que se mantiene en la línea de los más de 6.000 el sábado y los 5.000 el domingo. Este incremento en los días laborales ha hecho que la media diaria de visitantes se sitúe en 4.249, un dos por ciento más que en la semana anterior.

Como dato anecdótico, el viernes 25 de junio se rozó las 4.000 visitas, una cifra que no se había alcanzado en ningún otro

viernes desde que la exposición se abrió al público el 4 de mayo. En aquella primera semana se alcanzaron los 14.650 visitas. De aquellos primeros días, la afluencia de público ha seguido una línea ascendente.

**VISITAS INSTITUCIONALES.** Prácticamente cumplidos los dos primeros meses de la exposición, el balance final de las ocho primeras semanas arroja la cifra de 167.378 visitantes. A este número, han contribuido las visitas institucionales que recibió el interior de la Catedral de Ávila, donde están colocadas las 270 piezas, la pasada semana.

Entre esos visitantes con nombres y apellidos que 'engordaron' la lista, se encuentra el de Rafael Nanas Vázquez, presidente de la Cámara de Cuentas de Andalucía. El periodismo, como en semanas anteriores, también tuvo su hueco. El pasado lunes acudieron a disfrutar de la exposición informadores de Valladolid, mientras que las visitas previstas por la Fundación Las Edades del Hombre para esta semana incluye también la presencia de periodistas de Madrid invitados, igualmente, por Caja España.



La media diaria de visitantes durante la octava semana de 'Testigos' fue de 4.249 personas. / DAVID CASTRO

También está previsto el concierto vespertino que, como todas las semanas, organiza la fundación para las tardes de los sábados por un precio de 36 euros que incluye la visita a 'Testigos' y

un vino español. En esta ocasión, abrirá el ciclo musical de julio de Las Edades del Hombre Jafet Ramón Ortega Trillo, un organista panameño con una completa formación. Interpretará, a partir

de las 20,30 horas, obras de Antonio de Cabezón, Francisco Correo de Arauxo y Johann Sebastian Bach. Aquellos que quieran acudir al concierto, deben reservar plaza con anterioridad.

## Segovia deja su impronta

Ocho canónigos del Cabildo segoviano visitaron 'Testigos' en una jornada de convivencia

L.G.R. / ÁVILA

Es un encuentro que anualmente los canónigos del Cabildo abulense celebra con los del Cabildo de Segovia por estas fechas, «una jornada de convivencia que sirve para intercambiar pareceres» y hacer balance del año. «Una especie de fin de curso», detalla Félix de Las Heras, canónigo del Cabildo de Ávila. Normalmente, estos representantes se encuentran a finales de junio «en algún pueblo de la provincia». Pero este año, como no podía ser de otra manera, esa reunión 'informal' se celebró en la capital abulense. El motivo de esta elección no ha sido otra que la muestra de arte sacro 'Testigos'. Ocho canónigos segovianos se acercaron ayer a Ávila para disfrutar de un paseo guiado por el comisario de la exposición, Antonio

Meléndez. La visita permitió a estos representantes eclesiásticos de la provincia vecina comprobar con sus propios ojos la forma con la que la Fundación Las Edades del Hombre, en ese arduo trabajo de estructuración de la muestra, entroncó 'Testigos' con la edición anterior, 'El Árbol de la ida' que, precisamente, se desarrolló el año pasado en Segovia. Y así lo explicaba Antonio Meléndez al inicio del 'paseo': «Estas primeras piezas son la continuación de la edición de Segovia», por eso, el primer capítulo de la muestra está dividido en dos núcleos, «los últimos momentos de Jesucristo y la expansión de la Iglesia», detallaba Meléndez. En el transcurso de la visita, según explicaron los canónigos abulenses a este periódico, se hizo especial hincapié en las piezas pro-



El comisario de 'Testigos', Antonio Meléndez, explica una de las piezas a los canónigos segovianos. / DAVID CASTRO

cedentes de Segovia. «Incluso algunos de ellos descubrieron piezas que no conocían», afirmaba Félix de las Heras. «Se llevaron muy buena impresión, destacando lo bien desa-

rollada que está la exposición. Valoraron mucho la integración de la muestra en la Catedral, porque permite ver muchos rincones».

Después del 'paseo' que se

prolongó durante dos horas y media, los canónigos almorzaron en el Parador de Ávila. La jornada de encuentro culminó a las cinco de la tarde.

## Actualidad cultural



La pintura y la escultura de Jesús Velayos, de estilo muy similar, ocupan el Palacio de los Serrano. / DAVID CASTRO

# Pintura escultórica, escultura pictórica

El artista abulense Jesús Velayos muestra en el Palacio de los Serrano su particular concepción del arte, centrada siempre en destacar el protagonismo perenne de la naturaleza

DAVID CASILLAS / ÁVILA

A unos pocos metros de la Catedral de Ávila, sede de Las Edades del Hombre, abre sus puertas el Palacio de los Serrano, espacio cultural de Caja de Ávila que acoge una permanente y siempre renovada oferta de arte plástico de interés.

El referente cultural actual del mencionado palacio es, desde el pasado jueves, un pintor y escultor abulense de obra tan original como reconocida dentro y fuera de la provincia. El artista en cuestión, primer abulense que celebra un monográfico en este edificio recientemente rehabilitado,

es Jesús Velayos, creador que tiene en el mundo de la naturaleza, visto a través de su particular perspectiva interpretativa, el principal *leit motiv* de su obra.

Canta Velayos al mundo natural a través de sus pinturas y sus esculturas, lenguajes diferentes pero perfectamente complementarios que en la obra de este artista tienen muchos puntos en común, regalando a los ojos del visitante recreaciones de paisajes y de vegetales que apuntan directamente hacia el cielo, como necesidad biológica y como símbolo de la aspiración que debe mover a toda creación artísti-

ca que se precie de renegar de lo prosaico como motor.

Ocupa la exposición la sala Benjamín Palencia, la más luminosa de las que tiene el Palacio de los Serrano, y ese obsequio de luz regala a la obra de Velayos un ápice de vitalidad que la hace más interesante, más auténtica y reconocible en su afán de celebrar la naturaleza.

Evidentemente volcadas en la abstracción, no reniegan la pintura y la escultura de Jesús Velayos de la deuda a la línea figurativa que sirve de base primigenia, más evidente en unos casos que en otros, quizás donde más

en esos bodegones amplios y generosos que se muestran como copas rebosantes de vida.

Los 'hombres verdes', figuras de madera y cartón que muestran a seres humanos hundidos en pequeños bosques de clavos, aportan a la exposición una carga de simbolismo con algo de inquietante que incrementa su interés puramente artístico.

La exposición, que estará abierta hasta el día 25 de julio, puede visitarse de lunes a viernes, de 12,00 a 14,00 y de 18,00 a 21,30, y fines de semana y festivos, de 12,00 a 14,00 y de 19,30 a 21,30 horas.

## Agenda

HOY

EXPOSICIONES

### Pintura y escultura de Jesús Velayos

Palacio de Los Serrano. Visible a diario de 12,00 a 14,00 y de 18,00 a 21,30, y fines de semana y festivos, de 12,00 a 14,00 y de 19,30 a 21,30 horas.

### Certamen de ilustración 2003

Selección de obras presentadas al concurso convocado por la Junta de Castilla y León. Sala de Caja Duero en Ávila. Visible los días laborables de 19,00 a 21,00. Se clausura hoy.

### Estampas de la Tierra de Ávila

Fotografías sobre actividades y oficios tradicionales del campo, realizadas por Jesús María Sanchidrián. Museo de Ávila. Visible hasta el mes de julio.

### Pintura de Fernando Plaza

Claustro del Torreón de los Guzmanes (sede de la Diputación). Visible de lunes a viernes de 12 a 14 y de 17 a 20 horas. Hasta el 2 de julio.

### 'La vida palaciega'

Muestra en honor a la reina Isabel I de Castilla. Monasterio de Nuestra Señora de Gracia de Madrigal de las Altas Torres. Visible a diario, excepto de lunes, de 11,00 a 19,00 horas y de 17 a 20 horas. Hasta el 30 de junio.

### Nuevos fondos del Museo de Ávila

Novedades más interesantes llegadas a la institución que ofrecen nuevos datos y perspectivas del pasado abulense. Visible a diario, excepto lunes, durante el horario de apertura del Museo.

### Obras de José Luis Pajares

Patio de Escuelas de la Universidad de Salamanca. Visible a diario, hasta el día 15 de agosto.



Obra Social  
CAJA DE ÁVILA

Caja de Ávila

de **Compras**

**ANTIGÜEDADES RESINA**  
C/ Enrique Larreta nº 1. A 50 m. de la Catedral

**ARCO ARTE EN COCINAS** C/ Cronista Gil González Dávila, 1. Esquina Hornos Calero, zona Rivilla. Tel.: 920 254 461.

**CENTRO DE ESTÉTICA DAMA** C/ San Juan de la Cruz nº 1. Tel.: 920 251 550

**HIPER PLATA** Joyería en plata y artículos de regalo. C/ Eduardo Marquina, 26. Tel.: 920 25 72 66

**PELETERÍA NAVARRO** Arreglos y conservación. Todo en piel. C/ Félix Hernández, 12. Tel.: 920 214 361

**PRENATAL** Avda de Portugal, 13. Todo para el bebé Tel.: 920 25 36 85

**Bares y Cafeterías**

**ATÓMIKO CAFÉ** Avda. de Madrid, 74. Panorámica de la muralla. Café, Te y Copas.

**BAR LA ROCA** Pinchos y raciones. C/ Virreina María Dávila, 1. Tel. 920 22 67 71

**CAFÉ BAR PATU'S**  
C/ Don Gerónimo, 11. Desayunos, Bocadillos y Raciones.



**CAFETERÍA FORTALEZA** C/ Reyes Católicos, 13. Desayunos con repostería casera y paellas.

**CAFÉ BAR M-30** Ntra. Sra. De Sonsoles, 108. Tel.: 920 25 31 48. Raciones y Bocadillos

**CAFÉ BAR VENUS.** Avda Juan Pablo II, 10. Gran variedad en tapas y desayunos. Tel. 920 25 49 50

**Restaurantes**

**BAR - RESTAURANTE SUR** Terraza. Menús diarios 7 euros. Telf.: 920 25 54 66

**BARBACANA** Plaza de Santa Teresa 8. Cocina tradicional y de vanguardia. Tel.: 920 22 00 11

**BURGUER PRISMA** Paseo de San Roque, 16. Tel.: 920 225 900 Ávila. Comida rápida.

**CASA DE POSTAS** San Segundo, 40 (frente a la muralla y catedral). Asados. Tel.: 920 35 21 53

**CASA FELIPE HOSTAL** Mercado Chico, 12. Tel.: 920 213 924. Menú con chuletón 15 euros.

**CASA GUILLERMO** Plaza del Mercado Chico, 3. Ternera Ávila y bacalao. Telf.: 920 257 583.

**EL COLMENAR** Ctra. Villacastín - Vicolozano Tel.: 920 259 050, Ávila. Menús diarios.

**EL EMPERADOR** Avda. de Juan Pablo II, 12. Tel.: 920 256 180. Ávila. Menús 7,50 euros.

**EL MOLINO DE LA LOSA**  
Bajada de la Losa, 12. Tel.: 920 211 101. Ávila. Carta selecta.

**EL PALOMAR** C/ Vara de Rey, 5. Menús casa y exposición. Tel.: 920 25 67 92.

**EL PÓRTICO** Avda. Juan Carlos I, 27 (Ctra. Ávila-Madrid). Asados, carnes, pescados a la brasa. Tel.: 920 352 441 / 442

**EL RANCHO** Ctra de Sonsoles, Tel.: 920 220 002. Ávila. Especialidad en carnes de Ávila a la brasa.

**EL RUEDO** Enrique Larreta, 5 Tel.: 920 213 198. Ávila. Cocina castellana.

**EL SOPORTAL** Plaza de Santa Teresa, 8. Telf.: 920 22 26 61. Ávila. Carnes de Ávila.

**HNOS MARTÍN** Ctra de Madrid frente a la S.S. Tel.: 920 212 541. Ávila. Menu 7,50 euros.

**HOSTERÍA DE BRACAMONTE** C/ Bracamonte, 6. Horno de asar. Cocina de vanguardia. Tel.: 920 25 12 80

**HOSTERÍA LAS CANCELAS** C/ Cruz Vieja, 6. Telfs.: 920 21 22 49 y 920 21 22 50. Ávila. Cocina Castellana y de Temporada

**LA ALCAZABA** Plaza Mosén Rubí, 3. Telf. y Fax: 920 25 62 90. 05001 Ávila. Menús personalizados para banquetes.

**LA BAHIA** San Pedro Bautista, 3. Tel.: 920 213 569. Ávila. Menús diarios 8 euros.

**LA BODEGA DE PAQUITA** C/ San Segundo, 19. Tel.: 920 25 08 15. Ávila. Menús Edades y Asados

**LA BODEGA DE VALLESPÍN** C/ Vallespín, 1. Menús y raciones. Tel.: 920 213 797

**LA CASONA** Plaza de Pedro Dávila, 6. Telf.: 920 25 61 39. 920 25 62 39. 05005. Ávila. Menús a la carta. Asados

**LA TABERNA DEL LAGARTIJO** Junto al Mercado Chico, Tel.: 920228825. Ávila. Terraza.

**LA TOJA** Paseo de San Roque, 27. Tel.: 920 256 284. Menús diarios y comida casera.

**LAS CUBAS** Figones, 11 Tel.: 920 300 125. Arévalo (Ávila) Especialidad en Asados.

**LAS MURALLAS** Plaza de San Vicente, 3. Tel.: 920 229 362. Ávila. Asados y chuletón.

**LA POSADA DE LA FRUTA** Plaza Posada de la Fruta, 8. Tel.: 920 25 47 02 - 920 22 09 84. Cocina casera. Menús variados

**LA PINILLA** Figones, 1. Tel.: 920 300 063. Arévalo (Ávila). Especialidad en cochinillo

**LA SANTA** Plaza de Santa Teresa, 16. Teléfono 920 21 21 56. Grandes terrazas de verano.

**LOS FOGONES** Comuneros de Castilla 10 Tel.: 920 223 804. Ávila. Menús y asados.

**MEDIEVAL, HOSTAL** Enrique Larreta, 5 Tel.: 920 254 810. Ávila. Menús variados.

**NTRA SRA DE SONSOLES** Ctra de Toledo Km 4,2 Tel.: 920 227 376. Carnes a la brasa.

**PIPOL** San Segundo, 14 Tel.: 920 213 277. Ávila. Menús y comida rápida.

**PRADOS** Sargento Provisional S/N Tel.: 920 228 998. Ávila. Menús 6 euros.

**RENFE** Paseo de la Estación s/n. Telf.: 920 227 622. Comida casera. Menú 6 euros.

**ROSY** David Herrero, 3 Tel.: 920 254 088. Ávila. Menús económicos y comida casera.

**SANJUANIEGO** Urb. Prado Sanjuaniego. Menú diario y carta variada. Tel.: 920 22 20 09.

**SIGLO XII** Arco de la Catedral, 6. Tel.: 920 252 885 Ávila. Menús 11 euros.

**SOL** Vasco de Quiroga, 1 Tel.: 920 226 424. Ávila Menús 7 euros. Chuletón de Ávila.

**TRES SIGLOS Y HOSTAL DON DIEGO**  
C/ Comuneros de Castilla nº 7. Cerca de la catedral. Menús variados. Tel.: 920 254 810.

**VALLE AMBLÉS** Ctra Piedrahita Km 3,8 Tel.: 920 269 779. La Colilla. Ávila. Menús 7,60 euros.

**VENTA LA CANALEJA** Junto a los Cuatro Postes. Ávila. Tel.: 920 213 131. Menús 8,50 euros

**VENTA LA COLILLA** Ctra 110 Km 261- Tel.: 920 269 747. La Colilla (Ávila). Comida Casera

**VENTA DEL JAMÓN** Ctra de Burgohondo Km 2. Tel.: 920 227 305. Ávila. Embutidos

**VENTA DE SAN JOSE** Ctra de Burgohondo Km 2. Tel.: 920 212 504. Ávila. Carnes

**VENTA DEL SOTO** Ctra de Burgohondo 17, Tel.: 920 229 587. Ávila. Comida Casera

**VENTA DE SAN ISIDRO** Ctra de Burgohondo Km 1,8. Telf.: 920 22 89 89. Especialidad en callos

**hostales**

**CASA RURAL DOÑA LIGIA** Gredos. Valle del Tiétar. Mijares. Ávila. Reservas: 687 235 482. Tel. 920 38 50 15

**HOSTAL SAN JUAN \*\*** Nuevo. A 200 m. de la Catedral. C/ Comuneros de Castilla 3. Tel.: 920 25 14 75

**HOSTAL EL PINAR DE ÁVILA** Pol. Industrial Las Hervencias. Junto Estación de Servicio. Tel.: 920 352 394

**Provincia de Ávila***una tierra por descubrir*

Visite los pueblos de  
**Valle del Alberche  
y Tierra de Pinares**

**Diputación de Ávila**