

1

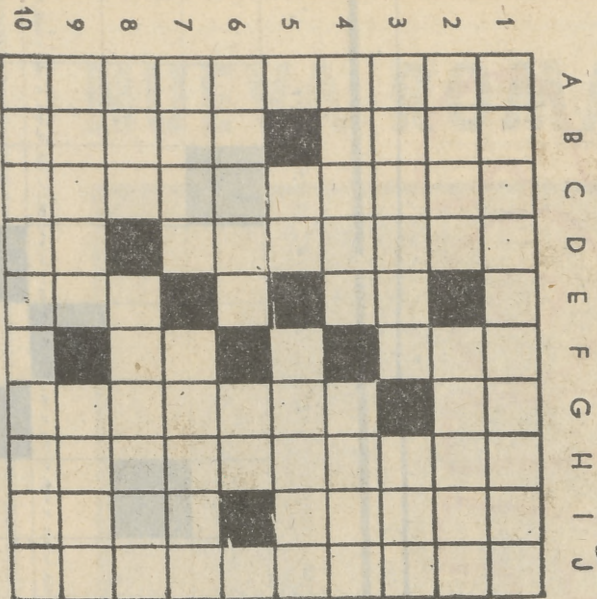

HORIZONTALES.-1: Familiarmente, acción propia del hombre de poco juicio.-2: Concejal, miembro de un ayuntamiento. En plural, cañita o parte del relicario en que va incluida y sellada la reliquia.-3: Conocida, nombrada. Yerno de Mahoma.-4: Extremidad superior cuna. Quinto hijo de Sem.-5: Consonante. Símbolo químico del vanadio. En la Argentina bebida alcohólica destilada del maíz.-6: Kogado, suplicado. Símbolo químico de los vasos linfáticos.-8: Baile andaluz. Recurrir contra una sentencia.-9: Moneda de plata de los Estados Unidos. Palo con punta aguzada que se emplea como arma arrojadiza.-10: Mujeres que atienden una central telefónica.

VERTICALES.-A: Género de moluscos, de cabeza y patas grandes.-B: Al revés, género de pájaros contrarios. Hirigüidos. Al revés relativo o perteneciente a los polos.-C: Figurado, fijas sus verdaderos derechos.-D: Dícese de la acción que revela poca coherencia. Desmemoria verbal.-E: Número romano. Reflexivo, vocal. Altar.-F: Letra griega. Proposición. Al revés, nombre de letra. Consonante.-G: Nota musical. Baccalao.-H: Figurado y familiarmente, mostrarse muy obsequioso y meliflo.-I: Al revés, des-truido, arruinado, arrasado. Fueblo de la provincia de Zaragoza.-J: Asemejadas, comparadas.

2

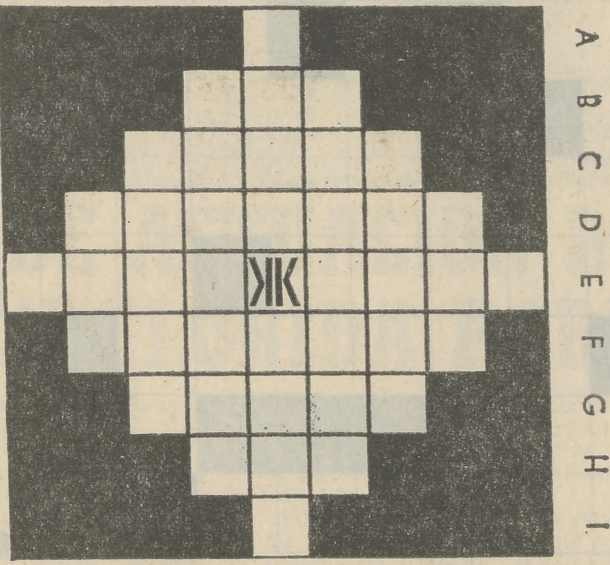

HORIZONTALES.-1: Río de Pontevedra. Sandía.-2: Imita las acciones de otro, para igualarle. Soldado austríaco de caballería ligera.-3: En Blasón, aplacarse a la cruz de extremos enganchados. Consonante. Al revés, dulce, agradable.-4: Medida antigua de longitud. Río de Venezuela que nace en el distrito de Carabobo. Oficial del Ejército turco.-5: Siglas comerciales. Conjunto de veinte manos de papel. Exclamación de dolor.-6: En Mitología, banyero del Aqueronte.-7: Voz de mando. Corro, produce cañones. Prefijo negativo.-8: Cabeza de ganado. Soga de esparto narriada. Ciudad de Brasil en estado de Ceará.-9: En Venezuela, bebida de harina de maíz hervida con agua o leche. Vocal. Al revés, limpio, sin mezcla.-10: En Cuba, personas incultas y toscas. Al revés, nombre de mujer.-11: Al revés, distrital. Ritmo tropical valiente.

VERTICALES.-1: Género de crustáceos que viven adheridos a objetos flotantes. Candelabro sin pie y varios brazos que se cuelga del pecho.-2: Destaca, exalta de los cuernos. Sobrante residual.-3: Derrrota, itinerario de un viaje. Consonante. En germanología, hembra del gallo.-4: Nombre de letra. Al revés y en Mitología, hijo de Manes y marido de Calibore. Villa de Letidia.-5: Río de Marruecos que nace cerca de Argelia. Arbol rosáceo, de madera muy apreciada para tiles de dibujo. Pronombre posesivo.-6: Dícese del casamiento realizado sin juicio.-7: Símbolo del plutonio. Adverbio latino. En Química, terminación propia de ceteros. Sigue con cuerdas. En Química, terminación propia de ceteros.-9: En Puerto Rico, fruto del árbol del pan. Vocal. Adverbio latino que se emplea como señal de adición.-10: Río de Rusia tributario del Mar Blanco. Al revés, variedad de pagal con las alas azuladas.-11: Pueblo de Soría. Instrumento para evaluar magnitudes menores que las más pequeñas de una regla graduada.

3

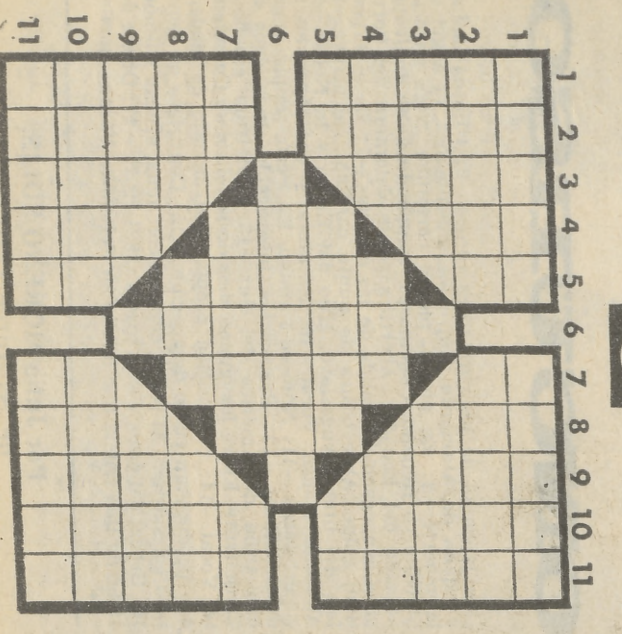

HORIZONTALES.-1: Río de Pontevedra. Sandía.-2: Imita las acciones de otro, para igualarle. Soldado austríaco de caballería ligera.-3: En Blasón, aplacarse a la cruz de extremos enganchados. Consonante. Al revés, dulce, agradable.-4: Medida antigua de longitud. Río de Venezuela que nace en el distrito de Carabobo. Oficial del Ejército turco.-5: Siglas comerciales. Conjunto de veinte manos de papel. Exclamación de dolor.-6: En Mitología, banyero del Aqueronte.-7: Voz de mando. Corro, produce cañones. Prefijo negativo.-8: Cabeza de ganado. Soga de esparto narriada. Ciudad de Brasil en estado de Ceará.-9: En Venezuela, bebida de harina de maíz hervida con agua o leche. Vocal. Al revés, limpio, sin mezcla.-10: En Cuba, personas incultas y toscas. Al revés, nombre de mujer.-11: Al revés, distrital. Ritmo tropical valiente.

VERTICALES.-1: Género de crustáceos que viven adheridos a objetos flotantes. Candelabro sin pie y varios brazos que se cuelga del pecho.-2: Destaca, exalta de los cuernos. Sobrante residual.-3: Derrrota, itinerario de un viaje. Consonante. En germanología, hembra del gallo.-4: Nombre de letra. Al revés y en Mitología, hijo de Manes y marido de Calibore. Villa de Letidia.-5: Río de Marruecos que nace cerca de Argelia. Arbol rosáceo, de madera muy apreciada para tiles de dibujo. Pronombre posesivo.-6: Dícese del casamiento realizado sin juicio.-7: Símbolo del plutonio. Adverbio latino. En Química, terminación propia de ceteros. Sigue con cuerdas. En Química, terminación propia de ceteros.-9: En Puerto Rico, fruto del árbol del pan. Vocal. Adverbio latino que se emplea como señal de adición.-10: Río de Rusia tributario del Mar Blanco. Al revés, variedad de pagal con las alas azuladas.-11: Pueblo de Soría. Instrumento para evaluar magnitudes menores que las más pequeñas de una regla graduada.

Soluciones

(del número anterior)

AL GRAN CRUCIGRAMA CONCURSO

HORIZONTALES.-1: Terciopelo. Oca.-2: Alizaco. Abellor U.-3: Bija. Adelaide. Leva.-4: Adera. Va. Rev. Ali.-5: Ni. Discusión.-6: Olopo. Aur. Inertes.-7: S. Seta. Sa. Seta. A.-8: Dogares. Sin. Br.-9: Simaleto. A. Aesed.-10: Anahasis. Amavero.-11: Macasar. Crt. Amis.

VERTICALES.-1: Tabaco. Sam.-2: Ehid. Dma.-3: Ri. Jomac.-4: Ozar. Fegaba. 5: Ia. Adelnas.-6: Oca. I. Chasa.-7: Decusa. Tvr.-8: E. Laquis.-9: Oae. Urso. C.-10: Ubrt. Ar.-11: Fedes. Ah.-12: Lavines. As.-13: Ol. Cenias.-14: Aitran. Va.-15: Orelot. Sen.-16: A. Vme. Beri.-17: Cual. Sardos.

HORIZONTALES.-1: Patallito.-2: Atabes. Fcl.-3: Tasa. Troha.-4: Or. T. Melón. 5: Lala. Osera.-6: Ozono. Sac.-7: Gazapos. Da.-8: Inane. Asi.-9: Can. Receta.-10: Asolnados.

VERTICALES.-A: Patológico. B: A tar zanas. C: Ras. Lozano. O: Abatnan. L.-E: Le. Opera. F: Istmo. O. En.-G: T. Res. Saca.-H: Poles. Sed.-I: Coloradito.-J: Olmaca. As.

AL CRUCIGRAMA NUMERO 1

HORIZONTALES.-1: Patallito.-2: Atabes. Fcl.-3: Tasa. Troha.-4: Or. T. Melón. 5: Lala. Osera.-6: Ozono. Sac.-7: Gazapos. Da.-8: Inane. Asi.-9: Can. Receta.-10: Asolnados.

VERTICALES.-A: Patológico. B: A tar zanas. C: Ras. Lozano. O: Abatnan. L.-E: Le. Opera. F: Istmo. O. En.-G: T. Res. Saca.-H: Poles. Sed.-I: Coloradito.-J: Olmaca. As.

AL CRUCIGRAMA NUMERO 2

HORIZONTALES.-1: P. necem.-2: Lindr.-4: Romeral.-5: Romi. Ovas.-6: Saneem.-7: Sorol.-8: Los.-9: S.

VERTICALES.-A: R.-B: Ras.-O: Lomas.-D: Cunnol.-E: Pude. Eros.-F: St. rocos.-G: Ravel.-H: Lam. I: S.

AL CRUCIGRAMA NUMERO 3

HORIZONTALES.-1: Manon. Costa.-2: Irene. Unión.-3: Seta. A. Uves.-4: Ana. Apo. Asa.-5: La. Araba. Ar.-6: Critico.-7: Es. Edita. Ha.-8: Neo. Aco. Sem.-9: Abra. O. Fara.-10: Netem. Yent.-11: Arosa. Asara.

VERTICALES.-1: Misel. Enana.-2: Arena. Sabar.-3: Nena. O. Orto.-4: Ona. Ave. Aes.-5: Ne. Arida. Ma.-6: Apitico.-7: Cu. Obito. Va.-8: Onu. Aca. Res.-9: Siva. O. Seta.-10: Tosa. Heir.-11: Ansar. Anasa.

AL TEST CULTURAL

1: La finca de labor tiene una extensión total de 2,600

ares.-2: Se trata del número 285.714 (con el 4 delante, 428.571, es decir, los tres milésimos del primer número).-3: Tardaría 24 horas en llegar.-4: Viconfite tiene ocho años (ocho por ocho, igual a sesenta y cuatro).-5: Exactamente, el 24 por 100.-6: Empezó con 2,000 pesetas, es decir, con cuatro fichas.

AL CRUCIGRAMA BLANCO GIGANTE
(Solo horizontales)

HORIZONTALES.-1: Oamarilla. Urano.-2: Obice. Asprezas.-3: Neovios. Eminent.-4: Trempania. Emr.-5: Al revés, Norte. Rian. Soto.-6: Xe. Cite. Doma. SM.-7: T. T. Do. Ro. Asina.-8: Urtico. Mesar. Mil.-9: Ruta. Misa. Miga. O.-10: A. Al revés, Sinfonías.-12: Caer. Sota. Renta.-13: Al revés, Testa. Empese. B.-14: Tu. Somete. N. Ria.-15: Oda. S. Al revés, 500. Al revés, troia.

AL LABERINTO DE LETRAS

Auntenitz, Watorloo, Jena, Ién, Borodino, Marango, Jena, Wagram y Tolón.

AL NUMEROGRAMA
3.122, 2.428, 1.123 y 1.251.

AL DAMERO MUSICAL

«Vete ya camino de otra vida, de otra libertad. Déjame en silencio con mi...»
Iniciales de la clave: NYDIA CAIRO (de «Vete yaa»).

AL DAMERO LITERARIO

«...Le dieron de beber a chorro y luego se lo llevaron a las fuentes, y allí...»
Iniciales de la clave: F. RABERNAIS (de «Gargaritas y Pantagruels»).

ACERTANTES

Ninguna solución correcta hemos recibido del Gran Crucigrama Concurso de hace dos semanas, del que era autor don Sisinio de Diego Fernández de Palma de Mallorca. No obstante, nuestros lectores solicitan del autor aclaración de los diccionarios por él empleados.

E	S	O	P	O	R	I	A	D	O
P	R	E	S	A	C	U	L	A	S
O	E	Z	U	N	A	O	E	R	O
S	T	E	Ñ	O	P	S	N	O	Y
I	L	A	S	E	Q	M	Z	S	N
U	A	Y	Z	U	G	A	A	A	U
R	P	A	I	P	R	A	S	L	T
O	S	V	A	D	E	M	I	E	R
A	E	S	A	H	A	V	I	S	O
L	A	M	A	E	S	T	U	E	F

LABERINTO DE LETRAS

En el recuadro se encuentran los nombres de ocho pintores españoles del realismo. Se leen de arriba abajo, de abajo arriba, de derecha a izquierda, de izquierda a derecha y en diagonal, teniendo en cuenta que una misma letra puede formar parte de dos o más nombres.

X		X		-		=		=	10
+		+			X				
X			+		+			=	10
+		+		+		:		=	10
X		X			:			=	10
+		+		+		:		=	10
=		=		=		=		=	10
10		10		10		10		10	Z-1

NUMEROGRAMA

Colocando los números 1 al 5 que faltan, y teniendo en cuenta que pueden repetirse tantas veces como sea necesario, realizar las operaciones que indican los signos matemáticos, de modo que, horizontal y verticalmente, el resultado sea siempre 10.

blanco GIGANTE



15	14	13	12	11	10	9	8	7	6	5	4	3	2	1
15														
14														
13														
12														
11														
10														
9														
8														
7														
6														
5														
4														
3														
2														
1														



POI DEDALO

Hay 36 cuadros negros que se deben ir rellenando según va resolviéndose el crucigrama.

- HORIZONTALES.**—1: Hilo de seda poco torcido. Fuego que levanta llama. Parte delantera de la nave.—2: Palabra que imita el sonido de la cosa que significa. Al revés, pariente (masc).—3: Estimación comparativa de una cantidad. Al revés, dativo y acus. del pronombre. Lucro.—4: Delirio erótico. Pie y pierna de los animales.—5: Repetido voz rítmico.—6: Proposición. Hidroaviones potados en el agua. Cuento uno.—7: Apocope de grande. Símbolo del molibdeno. Quinta vocal. Ovíforme.—8: Provincia de España. Novocientos uno. Parte lateral.—9: Al revés, río fronterizo entre Polonia y Alemania. Halagase con fin interesado.—10: Pezuña de algunos animales. Lenguaje figurado.—11: Interjección de estímulo. Nombre de varón. Al revés, pie de la antena del barco. Al revés, símbolo del azufre. Trampa. Siglas comerciales. Al revés, gran extensión de agua. Símbolo del oxígeno.—13: Al revés, Estado de Asia meridional. Instrumento para medir la velocidad del movimiento musical.—14: Brilla trémulamente. Nombre de varón.—15: Perdi el equilibrio. Aceite. Preparado con rosas.

- VERTICALES.**—1: Caballe de un tejado. Doce docenas de alguna cosa. Ciento.—2: Mes del año. Cabellera revuelta. Cólora.—3: Punto inmóvil de la cuerda vibrante. Tierra que pueden arar en un día un par de bueyes. Cuatrocientos dos.—4: Tiene manía de decir mentiras. Suave.—5: Cierta canción popular portuguesa. Medida de longitud. Apretado mucho.—6: Al revés, término el trabajo. Nombre de varón. Contracción.—7: Cinco, en japonés. Afeminados. Mil. Sexta letra del abecedario.—8: Afilido. Al revés, símbolo del plutonio. Sin humedad.—9: Sospechado. Sal que deriva del ácido clórico.—10: Interjección de dolor. Símbolo del amperio. Agrégala. Consonantes iguales.—11: Al revés, nota musical. Tercera letra del abecedario. De igual duración.—12: Símbolo del fósforo. Lo que no es transparente. Al revés, consonante. Al revés, río de Francia.—13: Oración pública para pedir a Dios el remedio de alguna necesidad. Ofrece en sacrificio una víctima.—14: Al revés, patio interior cercado de pórticos. Piedra destinada para ofrecer el sacrificio. Mil cuatrocientos noventa y nueve.—15: Remolcar la nave. Al revés, donaire (fig.). Vocales iguales.

HOROSCOPO FIN DE SEMANA

Por ARIAS

LIBRA

(24-9 al 23-10)

Podrá hallarse, por circunstancias ajenas a sus posibilidades, frente a un dilema de solución delicada. Elige el camino que le dicte su corazón, y fírese más de sus sentimientos que de los imperativos de la pura razón. El egoísmo no le perjudicará ningún resultado conveniente durante estos días.

ARIES

(20-3 al 20-4)

Aplácete para otra semana mejor aspecto zodiacal. Las decisiones de importancia que pruden afectar, no sólo a su propia vida, sino también a su vida familiar, se juzgan, porque en estos momentos podrá dejarse llevar por sus impulsos, y luego habrá de arrepentirse de las consecuencias que se derivarán.

ESCORPION

(24-10 al 22-11)

Es fácil que vuelva a tratar a una persona que le hizo una gran impresión en un tiempo no muy lejano, y con cuyo recuerdo venía soñando en secreto. Frenese impulsos y no deje traslucir demasiado sus sentimientos, pues sólo así tendrá posibilidades de lograr sus propósitos.

TAURO

(21-4 al 21-5)

Puede que se vea en la precisión de realizar un viaje, en el cual puede unir lo interesante con lo agradable, y del que podrá obtener ventajosos beneficios. Estabilidad económica asegurada, que le permitirá efectuar una compra mucho tiempo demorada, y felicidad absoluta en sus relaciones conyugales.

SAGITARIO

(23-11 al 22-12)

Las perspectivas serán excelentes, sobre todo en lo que concierne a su vida profesional, ya que recibirá las distinciones que su actividad y dedicación le han hecho merecer justificadamente. En otros aspectos, vigile sus salidas nocturnas, si conduce un vehículo, procure tener mucho cuidado.

GEMINIS

(22-5 al 21-6)

Las noticias que posiblemente recibirá, o alguna carta inesperada, despertarán en usted sentimientos de amor u odio, sino de simpatía o amistad hacia alguien que jugó en otro tiempo un papel bastante importante en su vida afectiva o íntima. Cuidese su aspecto físico.

CAPRICORNIO

(23-12 al 20-1)

Este será un periodo muy propicio al amor. Por ese motivo no le conviene renunciar a cuanto signifique entrar en contacto con nuevas amistades y ambientes, siempre y cuando cuide con esmero su aspecto personal y procure prescindir de ese aire de gravedad que caracteriza su forma de ser.

CANCER

(22-6 al 23-7)

Le conviene, ahora más que en ninguna otra ocasión, radicar las circunstancias en que se desenvuelve, dar muestras de seriedad y, sobre todo, no precipitarse en sus decisiones, ya que, de otro modo, correría el riesgo de echar por tierra los objetivos conseguidos en las últimas fechas.

ACUARIO

(21-1 al 19-2)

Llevará una intensa vida social, y su familia acusará sus frecuentes ausencias. Procure no confundir el egoísmo con la independencia, que tanto le gusta, ni tampoco desee abarcar más de lo que puede manejar, pues de lo contrario podrá poner en peligro su actual equilibrio físico.

LEO

(24-7 al 23-8)

Una complicación imprevista pondrá a prueba su capacidad de adaptación. Uno de sus problemas se resolverá al fin, pero que, al principio, no coincida con sus deseos, pero que, al fin, acabará aceptando con satisfacción. Claro que no podrá evitar que se resquebrajen los pocos esfuerzos y sacrificios.

PISCIS

(20-2 al 21-3)

Pocos acontecimientos acusarán esta semana, en general tranquila, sin sorpresas de verdadero interés. No obstante, la influencia de los planetas ayudará a hacer proyectos, en los que serán resueltos favorablemente, en el plazo inmediato. Su vida conyugal transcurrirá por los cauces normales de felicidad.

VIRGO

(24-8 al 23-9)

Aiguilen de su intimidad, al menos de su círculo más próximo y quizá de su mismo sexo, tratará de arrebatarle algo de valor que estima como propio. Mantenga los ojos bien abiertos y observe con firme confianza las actitudes de los que se acercan, pues de nada servirá después intentar recuperar lo perdido.

TEST CULTURAL

Con el cuestionario que hoy le presentamos podrá poner a prueba su ingenio y, lo que es más importante, pasar unos minutos distraído este fin de semana, ya que no necesitará de conocimientos matemáticos especiales para su resolución.

- Juan, Pedro y Luis son hermanos. La edad del primero es la del segundo es igual a la del tercero. La edad de Pedro (que se obtiene sumando las cifras del año en que nació) se escribe invirtiendo el orden de las cifras con que se escribe la edad de Juan. Con estos datos, ¿qué edades tienen los tres hermanos, sabiendo que estamos en 1972?
- Si un saco de patatas pesa 9 kilogramos más la mitad de su peso, ¿cuánto cree que pesarán el saco y medio de patatas?
- Indíquese la cantidad de dinero que hay en tres bolsas, sabiendo que en las dos primeras juntas hay 804 pesetas; en la primera y tercera, 858, y en la segunda y tercera, 1.020 pesetas.
- Determinar un número tal que su cuadrado, aumentado en su cubo, sea igual a nueve veces el número entero siguiente.
- A un concurso de mecanografía acuden diez mecanógrafas. Se dan 15.380 pesetas en premios distribuidos en esta forma: la más hábil recibirá la mitad; la segunda, la mitad del resto, y así sucesivamente hasta el final. ¿Cuánto recibirá la clasificada en último lugar?
- Dos relojes se ponen en hora a las doce. Al día siguiente, a la misma hora, uno de los relojes ha adelantado al otro en cuatro minutos, y ninguno de ellos marca la hora exacta. Esta resulta aumentando un minuto a la semisuma de las horas marcadas por los dos relojes. ¿Qué horas son éstas?

(Las soluciones, en nuestro próximo número.)

LABERINTO

Por DEDALO

- 1) **FOTOGRAFÍAS**
Llevan un pie que sirve de pista para encontrar la palabra que nos pide el enunciado correspondiente.
Falta el pie cuando los personajes o cosas son fácilmente identificables.
- 2) **FLECHAS GRANDES**
Parten de las fotografías e indican la dirección en que deben colocarse las letras componentes de la palabra pedida.
Cada cuadro es una sola letra.
- 3) **FLECHAS MEDIANAS**
Sirven para separar el nombre del apellido o las palabras de una frase.
- 4) **FLECHAS PEQUEÑAS**
Están distribuidas en toda la superficie del LABERINTO, e indican el principio y la dirección que ha de llevar la palabra correspondiente al enunciado.
- 5) **LÍNEAS GRUESAS**
Son laterales de algunos cuadros; indican el final de palabra.
- 6) **DIRECCIÓN DE LAS FLECHAS**
Siempre debe seguirse la dirección de las flechas, ya que no todas las palabras son horizontales y verticales; pudiera muy bien ser que alguna formara uno o más ángulos.

Recordamos a nuestros lectores que la solución a este laberinto se dará siempre en nuestro número del próximo viernes.

MADRID:
CORRIDAS DE
SAN ISIDRO

LABERINTO GRID WITH CLUES AND IMAGES:

- CLUE 1:** UNDECIMA LETRA DEL ALFABETO → [S]
- CLUE 2:** SIMBOLO DEL OXIGENO → [O]
- CLUE 3:** SIMBOLO DEL NITROGENO → [N]
- CLUE 4:** TERCERA VOCAL → [A]
- CLUE 5:** ALABANZA → [A]
- CLUE 6:** TETAS DE LOS MAMIFEROS → [M]
- CLUE 7:** UNDECIMA LETRA DEL ALFABETO → [S]
- CLUE 8:** ARTICULO → [E]
- CLUE 9:** SIN ASPEREZA → [A]
- CLUE 10:** LETRAS DE SOR → [S]
- CLUE 11:** SIMBOLO DEL ALZORNI → [O]
- CLUE 12:** VIERNO DE ORIENTE → [E]
- CLUE 13:** FRUTO DE LA VIDA → [E]
- CLUE 14:** TERCERA VOCAL → [A]
- CLUE 15:** NEGRO DEL SUDAFRICA → [S]
- CLUE 16:** CONSONANTE → [C]
- CLUE 17:** NOTA MUSICAL → [C]
- CLUE 18:** CONSONANTE → [C]
- CLUE 19:** SEXTA LETRA DEL ALFABETO → [S]
- CLUE 20:** TERCERA VOCAL → [A]
- CLUE 21:** SIMBOLO DEL CALCIO → [C]
- CLUE 22:** TOMA ESTADÍSTICA → [E]
- CLUE 23:** LETRA DEL ABE → [A]
- CLUE 24:** CINCUENTA → [C]
- CLUE 25:** SIMBOLO DEL SODIO → [S]
- CLUE 26:** PERSONAJE BIBLICO → [E]
- CLUE 27:** DISGUSTASTE LA SUPERFICIE → [E]
- CLUE 28:** CONSONANTE → [C]
- CLUE 29:** PASOS LA VISTA POR LO ESCRITO → [E]
- CLUE 30:** CINCUENTA → [C]
- CLUE 31:** PREPOSICION → [E]
- CLUE 32:** SIMBOLO DE TESLA → [E]
- CLUE 33:** CONSONANTES DIFERENTES → [C]
- CLUE 34:** VOCALES DIFERENTES → [E]
- CLUE 35:** PROCESO ESCRITO → [E]
- CLUE 36:** LETRAS DE CANA → [E]
- CLUE 37:** CONSONANTE → [C]
- CLUE 38:** CONSONANTES DIFERENTES → [C]
- CLUE 39:** CONSONANTE → [C]
- CLUE 40:** CONSONANTE → [C]
- CLUE 41:** CONSONANTE → [C]
- CLUE 42:** CONSONANTE → [C]
- CLUE 43:** CONSONANTE → [C]
- CLUE 44:** CONSONANTE → [C]
- CLUE 45:** CONSONANTE → [C]
- CLUE 46:** CONSONANTE → [C]
- CLUE 47:** CONSONANTE → [C]
- CLUE 48:** CONSONANTE → [C]
- CLUE 49:** CONSONANTE → [C]
- CLUE 50:** CONSONANTE → [C]
- CLUE 51:** CONSONANTE → [C]
- CLUE 52:** CONSONANTE → [C]
- CLUE 53:** CONSONANTE → [C]
- CLUE 54:** CONSONANTE → [C]
- CLUE 55:** CONSONANTE → [C]
- CLUE 56:** CONSONANTE → [C]
- CLUE 57:** CONSONANTE → [C]
- CLUE 58:** CONSONANTE → [C]
- CLUE 59:** CONSONANTE → [C]
- CLUE 60:** CONSONANTE → [C]
- CLUE 61:** CONSONANTE → [C]
- CLUE 62:** CONSONANTE → [C]
- CLUE 63:** CONSONANTE → [C]
- CLUE 64:** CONSONANTE → [C]
- CLUE 65:** CONSONANTE → [C]
- CLUE 66:** CONSONANTE → [C]
- CLUE 67:** CONSONANTE → [C]
- CLUE 68:** CONSONANTE → [C]
- CLUE 69:** CONSONANTE → [C]
- CLUE 70:** CONSONANTE → [C]
- CLUE 71:** CONSONANTE → [C]
- CLUE 72:** CONSONANTE → [C]
- CLUE 73:** CONSONANTE → [C]
- CLUE 74:** CONSONANTE → [C]
- CLUE 75:** CONSONANTE → [C]
- CLUE 76:** CONSONANTE → [C]
- CLUE 77:** CONSONANTE → [C]
- CLUE 78:** CONSONANTE → [C]
- CLUE 79:** CONSONANTE → [C]
- CLUE 80:** CONSONANTE → [C]
- CLUE 81:** CONSONANTE → [C]
- CLUE 82:** CONSONANTE → [C]
- CLUE 83:** CONSONANTE → [C]
- CLUE 84:** CONSONANTE → [C]
- CLUE 85:** CONSONANTE → [C]
- CLUE 86:** CONSONANTE → [C]
- CLUE 87:** CONSONANTE → [C]
- CLUE 88:** CONSONANTE → [C]
- CLUE 89:** CONSONANTE → [C]
- CLUE 90:** CONSONANTE → [C]
- CLUE 91:** CONSONANTE → [C]
- CLUE 92:** CONSONANTE → [C]
- CLUE 93:** CONSONANTE → [C]
- CLUE 94:** CONSONANTE → [C]
- CLUE 95:** CONSONANTE → [C]
- CLUE 96:** CONSONANTE → [C]
- CLUE 97:** CONSONANTE → [C]
- CLUE 98:** CONSONANTE → [C]
- CLUE 99:** CONSONANTE → [C]
- CLUE 100:** CONSONANTE → [C]

SOLUCION AL LABERINTO

del 17 de mayo de 1974

HORIZONTALES.— Canción: MELODIA DE VERANO. — Cuchillo corvo: FACA.—Siglas comerciales: SL.—Abbol de las mimosiccas (plunral): ACACIAS. — Cuarenta y cinco: VL.—Tres: TBL.— Pronombre personal de primera persona: YO.—Vigésima letra del abecedario: Q.—Barco encallado: VARADO. — Las cinco vocales: AEOIU.— Símbolo del gausso: G.—Quientos uno: DL.— Símbolo del europio: EU.—Consonantes iguales: RHRH.—Letras de mozo: ZO.—Sexta letra del abecedario: E.—Seguridad: SED. — Vocal repetida: AA.—Placa para las selecciones en radiofonía: DIAL.—Consejero de Palatfox: SAS.—Segunda vocal: E.—Cincuenta: L.—Hilo de seda poco torcido: LEN.—Tuyo (pronunciación antigua): PL.—Símbolo del europio: EU.—Nombre familiar de mujer: LOLA.—Patria de Abraham: UR.—Vocales alternas: UE.—Consonante repetida: QQ.— Reemplaza: RELIVE.—Reclito circular para los juegos acrobáticos: CIRCO.— Preposición: DE.—Lancero del Ejército austriaco: ULANO.—Inteligencia (plural): CEREBROS.—Símbolo del zulfre: S.—Vocal repetida: EE.—Barra gruesa: BARROTE.—Interfección de símilulo: EA.—Nota musical: RE.—Canción: SI.—Quientos: D.—Par de animales que aran juntos: YUNTA.—Utilizarias: USARLAS.—Entrega: DA.—Preposición: A.—Pedid con ansia (fam.): ¡AD.—Ostentación: TREN.—Vocal: E.—Voz para ahuyentar a los animales: ¡A.—Absuervos: PERDONAS.—Símbolo del amperio: A.—Corteza de encha: ¡AN.—Percibi el sonido: OL.—Protegiésemos: AMPARASEMOS.—Quientos: D.—Tritrotolueno: TNT.—Canción: MI LLAMADA HACIA TI

VERTICALES.—Canción: Y DESPUES DEL ADIOS.—Representaciones geográficas: MAPAS.—Mil: M.—Símbolo del azufre: S.—Determiné las dimensiones: MEDL.—Uno: I.—Canción: EL QUE SE QUEDA Y EL QUE SE VA.—Símbolo del roentgen: R.—Símbolo del poseuille: PL.—Cincuenta: L.—Preposición: A.—Octava letra del abecedario árabe: DAL.—Ansar: OCA.—Tiene mucho rabo: RA.—BUDO.—Símbolo del radio: RA.—Golpear: DAR.—Liliputiense (femenino): ENANA.—Apócope de mano: MAN.—ROL.—Mitra de tres coronas: TIARA.—Terminación del diminutivo: ICA.—Listas: Espacio de tiempo: DIA.—Dispensa: ES—PARCE.—Quientos: O.—Canción: VEO UNA ESTRELLA.—Repetido y amillar, madre: MA.—Nivele: BASE.—Símbolo del área: A.—Interfección de sorpresa: OH.—Consonante: CE.—Traslada aquí: TRAE.—Siglas comerciales: SA.—Canción: FLOR DE LIBERTAD.—Ciento: C.—Nombre de mujer: RITA.—Nombre arabe: ALL.—Vigésima primera letra del abecedario: R.—Proyección cinematográfica lenta: RALENTI.—Canción: CRUZA TU CORAZON.—Símbolo del argón: A.—Asamblea de masones: LOGIA.—Doy consejo: ASESORO.—Tercera vocal: I.