

EL DIARIO DE AVILA

MIÉRCOLES 10 DE JULIO DE 1996

VUELTA A



ÁVILA '96

○ ○ Perfiles y horarios de paso de las cinco etapas de las que consta la edición de 1996 de la Vuelta Ciclista a Ávila.

Página II

○ ○ El alto nivel de los equipos inscritos hace que la ronda abulense se presente este año sin un favorito claro al triunfo final.

Página III

○ ○ Un total de 20 abulenses serán de la partida en una prueba en la que están llamados a ser los protagonistas.

Páginas IV y V

○ ○ Los componentes de la organización, personas anónimas que aman el ciclismo, conforman la "gran familia" de la Vuelta.

Página IV

○ ○ La carrera, que comenzó a disputarse en 1948, cumple ya casi medio siglo de existencia, con 22 ediciones disputadas.

Página VII

○ ○ La ronda, gran oportunidad para darse una vuelta turística por buena parte de la provincia de Ávila.

Página VIII

Coordina: JOSÉ RAMÓN ALONSO.
Colaboran: LUIS CARLOS SANTAMARÍA, LUIS MARÍA SOTO Y PABLO HERRÁEZ.
Fotografías: JAVIER LUMBRERAS.
Azafatas: PILAR SANTAMARÍA Y ROSANA SANCHIDRIÁN.



Desde el miércoles 10 al domingo 14 de julio

Una Vuelta para abulenses

Cinco etapas y 508 kilómetros de recorrido

MONTAJES ELÉCTRICOS

DIEGO DIEZ, S.L.

Avda. 18 de Julio, 60 * ☎ y Fax: 220150 * **ÁVILA**

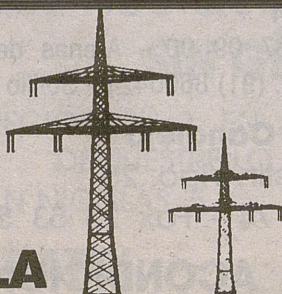

SERVICIO TÉCNICO DE

**MAKITA
BOSCH
CASALS**

BOBINADO DE MOTORES

**INSTALACIONES DE A.T y B.T.
CENTROS DE TRANSFORMACIÓN
INSTALACIONES INDUSTRIALES
BOMBAS SUMERGIBLES
GRUPOS BOMBAS DE PRESIÓN**

VUELTA CICLISTA ÁVILA '96



HORARIOS DE PASO DE LAS CINCO ETAPAS

Viaje al infierno abulense

JOSÉ RAMÓN ALONSO

La Vuelta Ciclista a Ávila es tradicionalmente un "viaje al infierno", en el que la dureza del terreno se mezcla con el rigor de la climatología, con los corredores pedaleando con temperaturas por encima de los treinta grados, mientras ascienden por pendientes del 15%. Esta mezcla explosiva hace que no haya ninguna duda al final de los cinco días de competición, sólo el mejor puede salir del "infierno abulense".

Un trayecto parecido al de la edición de 1995, con ligeros retoques en el recorrido, será el protagonista de la carrera. La etapa reina será la segunda, que unirá Candeleda con el Alto de la Ermita de San Pedro, en Navarrevisca. El Puerto de Serranillos primero, y la durísima última ascensión marcará las primeras grandes diferencias que habrán de ser mantenidas o rebajadas en los días siguientes, con la etapa del domingo, la de las 15 vueltas al circuito de las murallas como momento más apropiado para ello, aunque sin dejar pasar la tercera etapa, la que concluirá en El Tiemblo con el puerto de Mijares, aunque muy lejos de la meta, por medio, pero que tradicionalmente siempre ha dicho mucho.

La variación de los recorridos afecta en esta ocasión también al Circuito de Las Murallas, que evitará la bajada por la ronda vieja para hacerlo por la Avenida de Madrid, previo paso por la Avenida de Portugal. Se quita así para los ciclistas uno de los puntos más duros, como es la bajada por los adoquines de la Ronda, para cambiarlo por un recorrido más largo por vuelta, aunque más cómodo. Debido a esos cambios, ya no serán 20 vueltas como venía siendo habitual las que tendrán que dar los ciclistas, sino que se reducen a 15, que significarán unos 78 kilómetros, aproximadamente. Lo que si tendrán que seguir subiendo es la terrible cuesta del Hospital, auténtico juez final del "infierno abulense".

ÁVILA-CANDELEDA, 127 KMS.
PRIMERA ETAPA: Miércoles 10 de julio

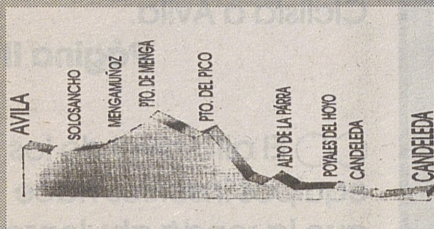

Kms	Pasos	Horas
0	Ávila	17:00
9	Salobral	17:07
20	Solosancho (MV)	17:29
24	Rabledillo	17:35
32	Mengamuñoz (SE)	17:47
37	Puerto de Menga (2ª)	17:54
50	Venta del Rasca	18:13
56	Puerto del Pico (3ª)	18:22
65	Cuevas del Valle	18:35
68	Mombeltrán	18:39
75	Alto de La Parra (3ª)	18:49
78	Arenas de San Pedro	18:53
91	Poyales del Hoyo (MV)	19:12
98	Candeleda (SE)	19:22
116	Madrigal de la Vera	19:49
127	Candeleda	20:05

Salida: Plaza de la Victoria
Llegada: Avenida de Las Palmeras.

CANDELEDA-ALTO S. PEDRO
SEGUNDA ETAPA: Jueves 11 de julio

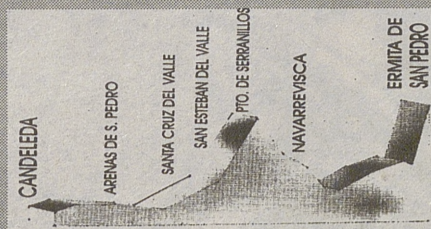

Kms	Pasos	Horas
0	Candeleda	17:00
7	Poyales del Hoyo	17:13
20	Arenas de San Pedro (MV)	17:38
25	Ramacastañas	17:48
31	Cruce a la derecha	17:57
34	Santa Cruz del Valle (SE)	18:06
38	San Esteban del Valle (MV)	18:14
50	Puerto de Serranillos (1ª)	18:37
57	Serranillos	18:50
63	Navarrevisca (SE)	19:02
70	Morisco	19:15
80	Villanueva de Ávila	19:35
91	Navarrevisca	19:56
97	Alto Ermita de San Pedro (ESP)	20:08

Salida: Plaza del Castillo.
Llegada: Alto de la Ermita de San Pedro.

NAVARREVISCA-TIEMBLO, 106 KMS.
TERCERA ETAPA: Viernes 12 de julio

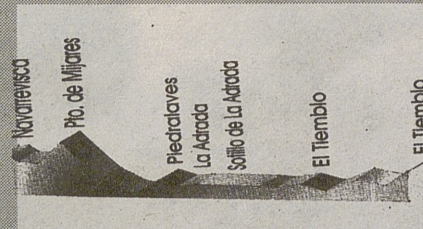

Kms	Pasos	Horas
0	Navarrevisca	17:00
2	Cruce a la derecha	17:03
9	Cruce a la derecha	17:14
18	Puerto de Mijares (1ª)	17:29
32	Mijares	17:52
40	Casavieja	18:05
42	Cruce a la derecha	18:08
50	Piedralaves (MV)	18:21
55	La Adrada (SE)	18:29
60	Sotillo de La Adrada (MV)	18:37
63	Sta. Mª del Tiétar	18:42
84	El Tiemblo (MV)	19:16
89	Cruce a la derecha	19:24
99	Cebreros	19:40
106	El Tiemblo	19:51

Salida: Plaza Mayor.
Llegada: Avenida de Los Rosales.

EL TIEMBLO-ÁVILA, 132 KMS.
CUARTA ETAPA: Sábado 13 de julio

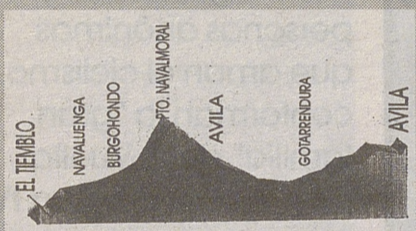

Kms	Pasos	Horas
0	El Tiemblo	16:30
26	Navaluenga (MV)	17:03
33	Burghondo (SE)	17:24
39	Navalmoral	17:34
46	Puerto de Navalmoral (1ª)	17:45
67	Ávila (MV)	18:19
79	Mingorria	18:38
86	Santo Domingo de las Posadas	18:49
94	Blascosancho	19:02
102	Hernansancho	19:15
105	Gotarrendura (SE)	19:20
108	Las Berlanas	19:25
113	Peñalba de Ávila	19:33
120	Cardeñosa	19:44
123	Alto de Cardeñosa (3ª)	19:49
132	Ávila	20:04

Salida: Plaza Mayor.
Llegada: Avenida de Portugal (meta).

ÁVILA-ÁVILA, 78 KMS.
QUINTA ETAPA: Domingo 14 de julio

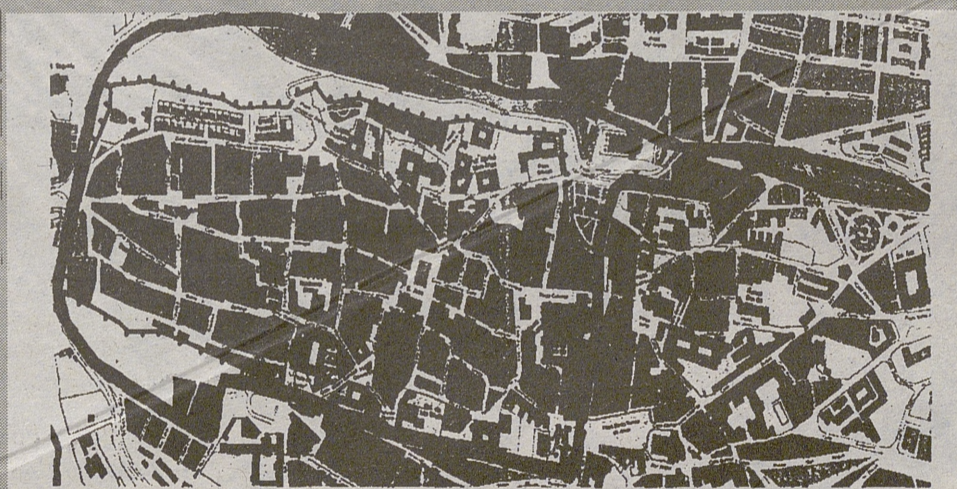

Recorrido: Los corredores que lleguen a la quinta etapa deberán dar 15 vueltas a un circuito que se ha modificado respecto a las ediciones anteriores. El recorrido de cada una de las vueltas es el siguiente: Plaza Santa Teresa (meta), Calle San Segundo, Avenida de Portugal, Glorieta, Avenida de Madrid, Cuesta del Hospital, Paseo del Rastro y Plaza Santa Teresa.

Sprint Especial: Vueltas 6ª y 13ª.

Metas Volantes: Vueltas 3ª y 10ª.

Salida: A las 11.00 horas.

Llegada: Sobre las 13,15 horas.

Oficina Permanente: Bar Los 4 Hermanos.

AIRE ACONDICIONADO

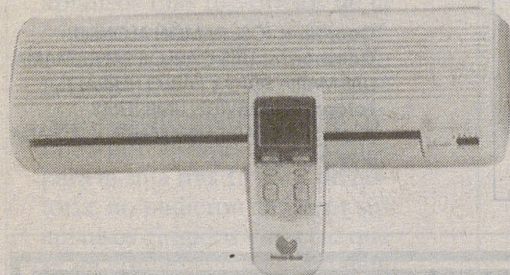

SPLIT
MURAL

LA SOLUCIÓN AL CALOR



Divino Sánchez Canalejo

ALMACEN - REPRESENTACIONES - DISTRIBUCIONES

¿Se encuentra incómodo en verano por el calor?,
visítenos. Tenemos la solución, para viviendas,
oficinas y talleres, tiendas, almacenes, bares, etc.

DISTRIBUIDORES EN LA PROVINCIA:

Saneamientos Serrano. Tlf.: 38 60 64

Calefacciones Serrano, S.A. Tlf. 37 09 00 - Arenas de San Pedro

Suministros Cándido Martín, S.A. Tlf. (91) 8600421 - Sotillo de la Adrada



Divino Sánchez Canalejo

Ctra. de Villacastin-Vigo, 25

Teléfono 22 50 74 - Fax 25 53 52 - AVILA

* SISTEMAS DE AIRE ACONDICIONADO *

ACONDICIONADORES DE
AIRE VENTANA

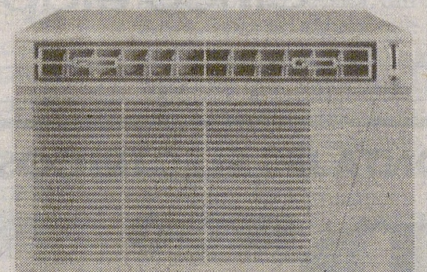

¡MÁXIMA POTENCIA
MÍNIMO CONSUMO!

VUELTA CICLISTA ÁVILA '96

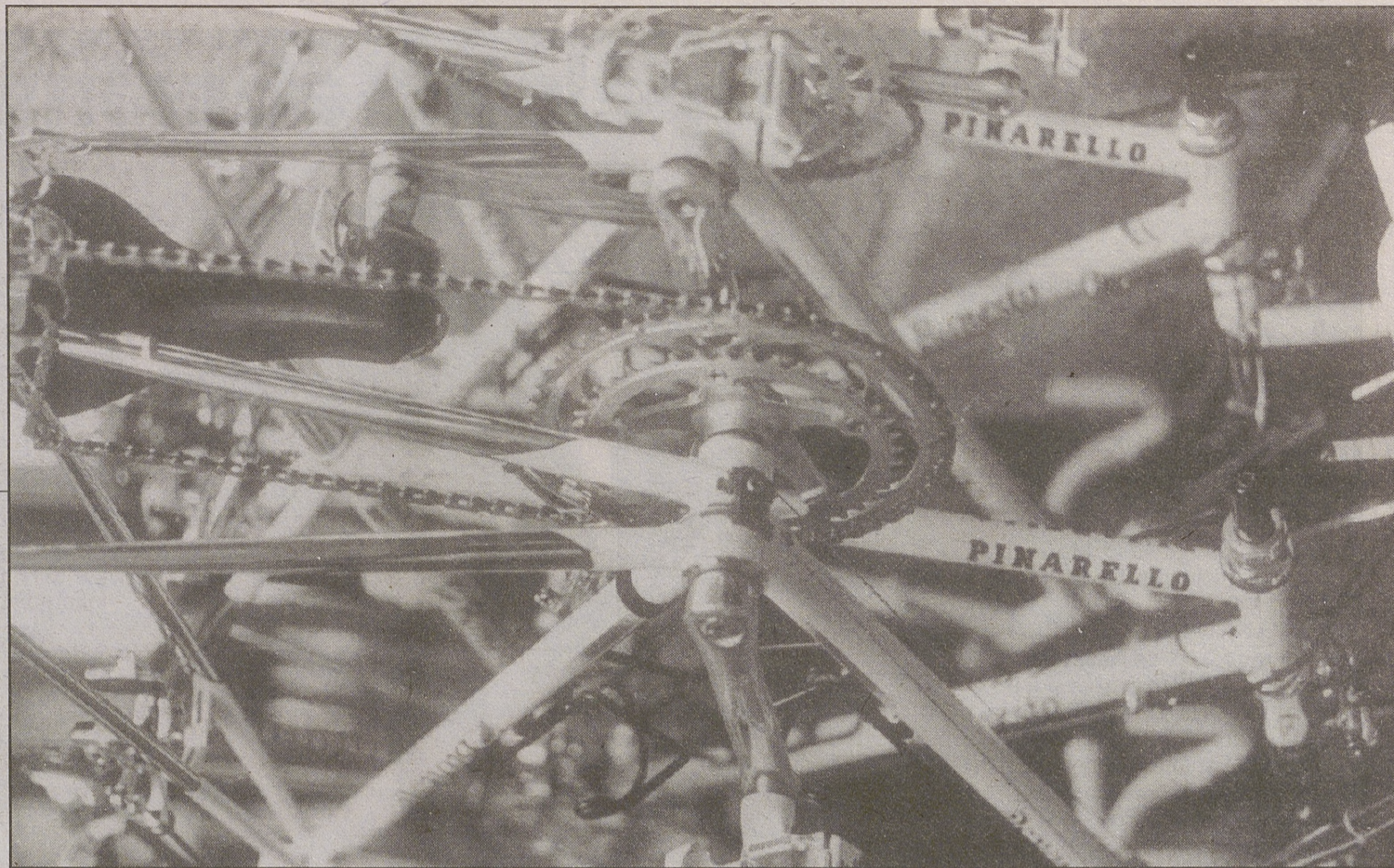

LUMBRERAS

Bicicletas de algunos de los participantes en la Vuelta Ciclista a Ávila que comienza hoy

La Vuelta más competida

El gran potencial de los equipos inscritos hace imposible predecir el ganador

La XXIII Vuelta Ciclista a Ávila se presenta como una de las más competidas de los últimos años dado el gran nivel de

participación que va a tener. El Club Ciclista Cuatro Postes, a pesar de los problemas económicos, ha conseguido

reunir en las carreteras abulenses a algunos de los mejores corredores aficionados que hay actualmente en España.

J.R. ALONSO/L.M. SOTO

Sólo ver los nombres de los equipos inscritos hace que la gente se ponga en guardia. No es fácil reunir en una carrera a conjuntos del potencial del Banesto, CAI, ACR-Sky Blue, Cropusa o Escondite. Pero lo que hace la prueba importante no son sólo los equipos, sino los corredores que traen.

El equipo que ha desembarcado en tierras abulenses con

más artillería parece ser el ACR, que cuenta con un jefe de filas como José Luis Urdaiñ, reciente ganador de la Vuelta a Vizcaya, y hombre al que señalan todos como uno de los hombres a marcar. Pero este conjunto no basa en Urdaiñ todo su potencial, a su lado están Jo-

seba Beloki —ganador el año pasado en la Ermita de San Pedro— y José Luis Butini.

Banesto impresionará con el nombre. Su mismo director deportivo, Alfonso Galilea, lo dice de forma clara, vienen sin jefes, la carrera pondrá a cada uno en

su sitio. En principio, sin embargo, los más fuertes pueden ser Francisco Mancebo y Eladio Jiménez.

El Escondite Fuenlabrada ha llegado con "as" en la manga, al conseguir la contratación de Isaac Villanueva —ganador del Trofeo San Segundo—. Para ayudarlo tiene a todo un veterano, Antonio Poyatos.

Otro equipo a tener en cuenta es el CAI, con José Manuel Vázquez, José Ramón Arroyo y Juan Carlos Martín.

LOS FAVORITOS

- 1.- Isaac Villanueva (Escondite)
- 12.- Joseba Beloki (ACR)
- 17.- José Luis Urdaiñ (ACR)
- 32.- Francisco Mancebo (Banesto)
- 37.- Eladio Jiménez (Banesto)
- 81.- Jaime Martínez Bajo (Espá)
- 101.- José Manuel Vázquez (CAI)
- 124.- José Jiovani (Cropusa)
- 122.- Ricardo González (Cropusa)
- 132.- Cristián López (Danisa)

PINCHAZOS ECONÓMICOS

○ **MÁS DE UN MILLÓN EN PREMIOS:** Más de un millón de pesetas reparte la organización en premios. Concretamente 1.185.000 pesetas del presupuesto total se dedica a este apartado.

○ **EL LÍDER, EL MEJOR PAGADO:** El vencedor de la Vuelta a Ávila será el corredor que más se lleve en premios. 100.000 pesetas, además de un trofeo. El primer abulense, con 10.000, es la categoría que menos aporte económico se lleva.

○ **LOS ESCALADORES, BENEFICIADOS:** El Gran Premio de la Montaña tiene más dotación monetaria que las categorías de la regularidad, metas volantes y sprint especiales. Para el primero hay 63.000 pesetas a repartir entre los cinco primeros, mientras que para los restantes hay 62.000 para los siete primeros. Algo es algo.

○ **DIETAS PARA LOS MEJORES:** En esta edición, los líderes de las clasificaciones de las metas volantes, sprint especiales, montaña, regularidad, equipos y general llevan una renta diaria de 2.000 pesetas.

○ **92.000 PESETAS POR ETAPA:** Esa es la cantidad que la organización ha previsto gastarse en premios por etapa. Entre los 10 primeros de cada día se repartirán ese dinero.

○ **TAMBIÉN PARA EQUIPOS:** Los conjuntos que participan en la ronda también tienen sus gratificaciones. Las habrá para los 8 primeros, sólo 6 de los 14 conjuntos se quedarán sin nada.

○ **COMPARACIONES ODIOSAS:** Según asegura Eduardo Payá, el primer ganador de la Vuelta a Ávila, sus ganancias en la ronda abulense de aquel año, 1948, fueron de 4.500 pesetas. Vázquez Moracho el año pasado debió llevarse alrededor de las 200.000.

○ **NO SUBEN NADA:** Los premios, con respecto a la pasada edición de la carrera no se han modificado. Ni suben ni bajan. Los problemas económicos de la organización se hacen sentir de nuevo y no hay lugar, de momento, para una subida.

TODO

REBAJAS

NUESTRAS REBAJAS DURAN MENOS PORQUE NOS QUEDAMOS ANTES...

...SIN GÉNERO

EL COMEPRECIOS, Nº 1 EN PRECIOS MIENTRAS NO SE DEMUESTRE LO CONTRARIO

PLAZA DE SAN NICOLÁS, 5

AVILA

LENCERIA
VAQUEROS
BAZAR
INFANTIL

Y MÁS...



¡NO LO ENCONTRARÁS MÁS BARATO!

VUELTA CICLISTA ÁVILA '96



La gran familia de la Vuelta

Toda prueba ciclista, para que funcione, para que se pueda llevar a cabo, necesita de una gran legión de personas anónimas que con su empeño, dedicación y trabajo, a veces no muy reconocido, hacen posible que todo esté preparado para que cuando lleguen los ciclistas se encuentren, tanto en la línea de meta como en la salida, lo más cómodos posibles.

Son quienes colocan las vallas, las pancartas, las señalizaciones, la megafonía, pintan las líneas de meta, preparan los maillots, los ramos de flores y los trofeos.

En esta Vuelta toda esa gran familia la componen más de 25 personas dependientes de la organización, aficionados todos ellos al ciclismo y que tienen la oportunidad de disfrutar desde cerca del mundillo que les gusta.

Como jefe de personal estará Francisco Hernández Chapa, y de él dependerán los colaboradores encargados de las vallas, señalización y pancartas, que son Paco Gargasa, Vicente Jiménez, Francisco González, Óscar Gutiérrez, César Novio, Fernandito Arribas, Manolo Jiménez Ventosa, Raúl Hernández, Raúl Arribas, Víctor Jiménez, Luis López, Alfredo Sanchidrián, Alejandro Arribas y Pedrito Salinero.

Junto a ellos, la organización dispone también de Sonsoles Hernández, Natalia Arribas y Raquel Caballero como azafatas.

Dentro de esta gran familia, hay que destacar a los encargados de velar por la seguridad y salud de la caravana ciclista. El equipo médico, los voluntarios de la Cruz Roja y Protección Civil, son junto a la Guardia Civil, quienes se encargan de estos aspectos, necesarios en cualquier carrera ciclista.

Para esta edición, la Guardia Civil ha dispuesto de 14 guardias de tráfico, con 12 motos y un coche, todo comandado por el sargento San Segundo. Apoyarán esta dotación 30 guardias rurales encargados de controlar los cruces y caminos por los que discurre la carrera.

L.C.S.

LUIS MARÍA SOTO

Veinte abulenses, un pelotón dentro del pelotón, estarán en la salida esta tarde en la XXIII Vuelta Ciclista a Ávila. Algunos de ellos parten como candidatos a lucha por la victoria. Destaca la presencia de Francisco Mancebo, Carlos Sastre, José Manuel Vázquez, Ricardo González y David Navas.

• **FRANCISCO MANCEBO (Banesto):** Nace en Madrid el 9 de marzo de 1976, pero residen en Navaluenga desde 1977. Medalla de bronce en los Campeonatos de España. De la ronda abulense, en la que debuta, señala que es "muy dura".

• **PABLO LASTRAS (Banesto):** Nació en Madrid el 20 de enero de 1976, pero está empadronado en El Barraco. Medalla de bronce en la CRI del Campeonato de España sub-23. Destaca de la Vuelta a Ávila el "buen nivel de equipos".

• **CARLOS SASTRE (Banesto):** Nació en Madrid el 22 de abril de 1975, pero reside en El Barraco. Debuta en la Vuelta a Ávila y comenta que "todavía no estoy a tope".

• **JOSÉ RAMÓN ARROYO (CAI):** Nació en Ávila el 13 de diciembre de 1971 y reside en El Barraco desde 1971. Ha sido tercero en la Vuelta a Granada. Ha tenido problemas de anemia.

• **JUAN CARLOS MARTÍN:** Nació en Salamanca el 15 de agosto de 1972 y reside en El Barco de Ávila desde 1974. Para este corredor la ronda será "muy dura y disputada".

• **JOSÉ MANUEL VÁZQUEZ PALOMO:** Nació en Ávila el 14 de abril de 1974 y reside en Arévalo. Ha sido primero en el Trofeo Caja de Salamanca y Soria y segundo en la general del Trofeo Iberdrola. Está recuperándose de una caída en Vizcaya.

• **RICARDO GONZÁLEZ**



Carlos Sastre



Pablo Lastras

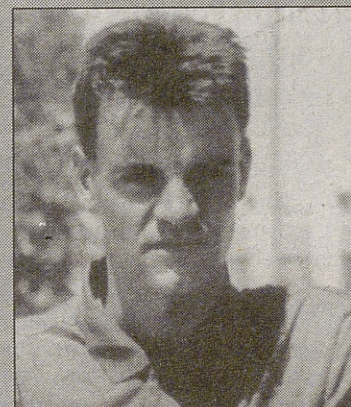

Juan Carlos Martín

CANDIL (Cropusa): Nació en Ávila el 1 de mayo de 1973 y reside en El Barraco. "Será una ronda durísima, sobre todo por el nivel de los equipos que vie-

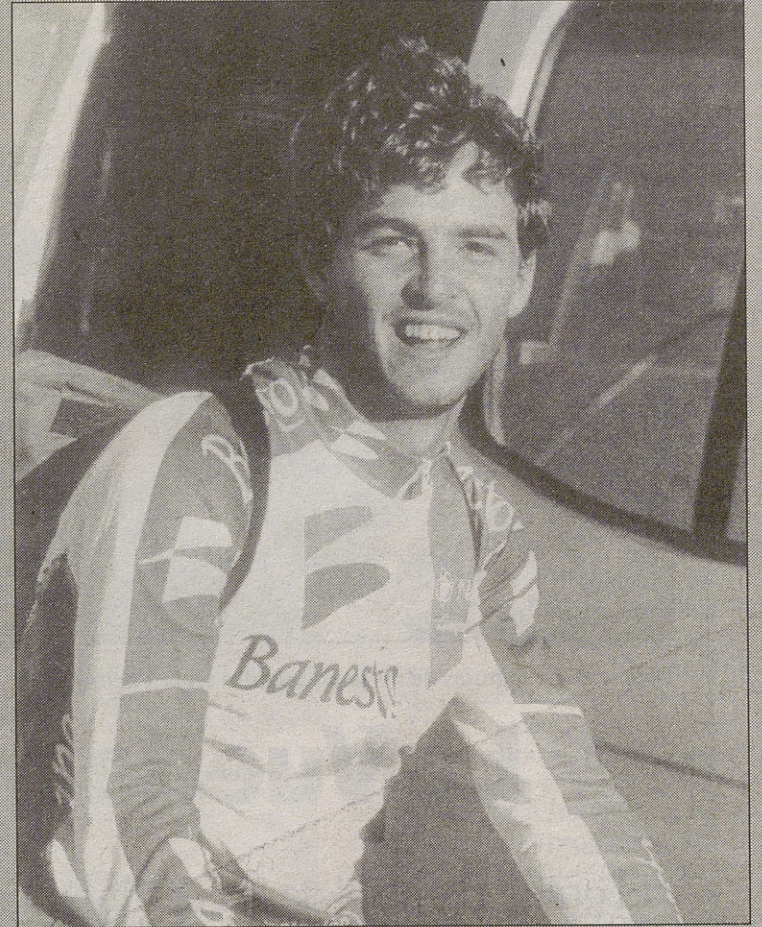

Francisco Mancebo



José Ramón Arroyo

nen. Mi objetivo es ganar una etapa y pelear por la general".

• **DAVID NAVAS CHICA (Cropusa):** Nació en Ávila el 10 de junio de 1974 y reside en El



José Manuel Vázquez

Barraco. Vencedor de la Vuelta a Madrid sub-23. "Es una Vuelta muy dura, con una segunda etapa terrible".

• **CÉSAR MUÑOZ GARRIDO**

DALE UN GIRO A TU VIDA

DESDE 1.075.000 PTAS.

MOSA (HISPANOMOCIÓN)

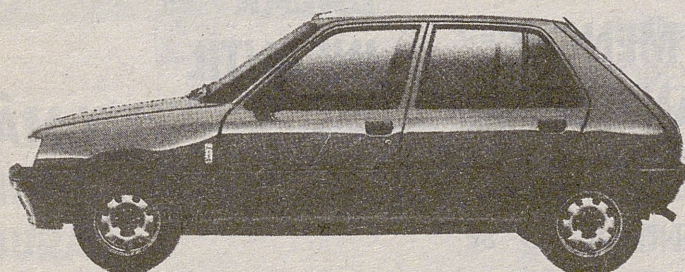

PEUGEOT 205

Ctra. de Madrid, km. 111 Teléfono 22.05.00 AVILA

SU CONCESIONARIO PEUGEOT



PEUGEOT

VUELTA CICLISTA ÁVILA '96



dentro del pelotón

en la Vuelta a Ávila que comienza hoy a disputarse

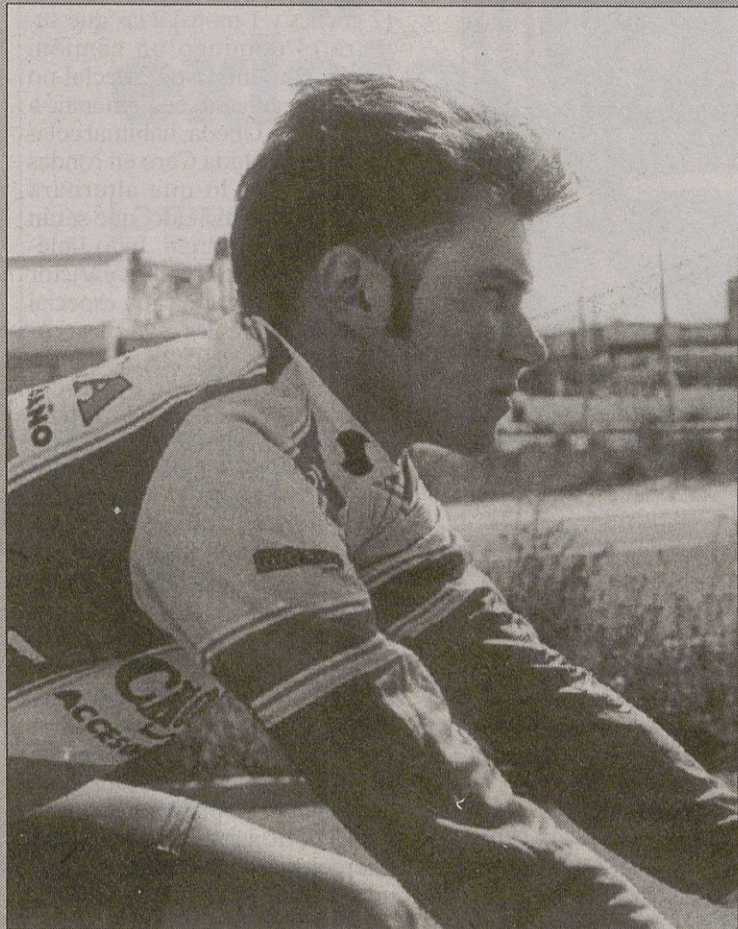

David Navas Chica.



Ricardo González.

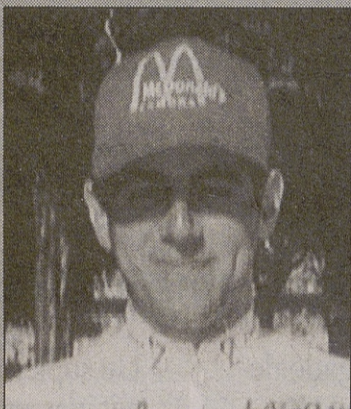

Víctor D. Muñoz.



Germán Gil.



Nacor Burgos.



Óscar Herrero.

(Cropusa): Nació en Ávila el 20 de septiembre de 1975. La Vuelta a Ávila para este corredor es "muy dura, se ha pasado un poco en el recorrido".

• **VÍCTOR DANIEL MUÑOZ (Zamora):** Nació en Madrid el 22 de mayo de 1973 pero reside en Cebreros. Ganó el Trofeo Valle del Tiétar y fue líder tras

la segunda etapa de la Vuelta a Pontevedra. El cebrereño señala que el trazado de la ronda abulense es "muy duro".

• **AGUSTÍN JIMÉNEZ (Zamo-**

ra): Nació en Ávila el 30 de marzo de 1977. Debuta en la ronda abulense y señala que la prueba "será durilla y promete ser muy disputada e interesante".

• **JUAN ANTONIO JIMÉNEZ (Zamora):** Nació en Navaluen-ga el 11 de abril de 1974. Será su segunda participación y confía en luchar por una victoria de etapa.

• **FRANCISCO TOMÁS GARCÍA (Zamora):** Nació en Madrid el 5 de noviembre de 1975 y reside en Sotillo de La Adrada. Confía en meterse entre los cinco primeros al final de la ronda abulense.

• **JAIME MARTÍNEZ BAJO (Espá):** Nació en Toledo el 7 de julio de 1973 y reside en Arenas desde 1986. "Es una Vuelta igual en recorrido a la del año pasado, aunque habrá que tener mucho cuidado con la segunda etapa, que será muy dura", comenta.

• **NACOR BURGOS ROJO (Escondite):** Nace en Navarrevisca el 9 de abril de 1977. Debuta en la Vuelta a Ávila y está convencido que el alto de la Ermita de San Pedro decidirá.

• **ÓSCAR HERRERO (Sol/A-RE):** Nació en Ávila el 29 de diciembre de 1973. "Será una Vuelta muy competitiva por el gran nivel de participación".

• **GERMÁN GIL (Julymar):** Nació en Ávila el 15 de marzo de 1975. La Vuelta'96 es dura, pero no solo por el recorrido, sino por la categoría de los equipos que vienen".

• **JUAN CARLOS GONZÁLEZ (Julymar):** Nació en Navaluen-ga el 8 de mayo de 1974. Debuta este año en la Vuelta, de la que dice que será durísima.

• **GUILLERMO PÉREZ (Zamora):** Ha sido incluido a última hora por el equipo azmorano al caerse de los que tenía designados otros corredor.

Premio homenaje a Úbeda

LUIS M^a SOTO

En homenaje a Jesús Hernández Úbeda (q.e.p.d.) la emisora local Radio Ávila Onda Cero y la firma Relojería Joyería "Olalla" han decidido crear para la Vuelta Ciclista a Ávila'96 el primer trofeo a la "Escapada en solitario" más larga de la ronda "Memorial Jesús Hernández Úbeda", consistente en un premio en metálico de 10.000 pesetas y un valioso trofeo.

Hernández Úbeda fue comentarista de la Vuelta a Ávila tanto en Radiocadena Española, como en Radio Nacional de España y en los tres últimos años en Radio Ávila Onda Cero, de ahí el interés de esta emisora abulense en dejar en la ronda un vivo recuerdo de tan gran ciclista y mejor persona.

Juan Olalla, amigo y compañero de fatigas de Jesús en diferentes ciclomarchas, quiso compartir la iniciativa y a través de su firma comercial, otorgar un valioso trofeo al corredor que imite aquellas "galopadas" del Hernández Úbeda, como las que le dieron el triunfo en dos etapas de la Vuelta a España, los años 1982 y 1983.

OTROS ACTORES DE LA CARRERA

○ ○ **COMITÉ ORGANIZADOR:** José M^a Arribas (presidente); Julio Jiménez (Director Técnico); José M^a A. Casanova (Vice-secretario); Fernando Arribas (Tesorero); Pedro Salinero (Llegadas); Miguel L. Jiménez (Locutor); José L. López (Hoteles); Manuel Colino (Relaciones públicas); Fco. Hernández (Personal); José L. Carranza (Médico) y Juan F. Nieto (Informática).

○ ○ **JURADO TÉCNICO:** Gerardo Larreta (Presidente); Juan Martín (Adjunto); M^a José González (Adjunto); Ramón Lozano (Cronometrador); Ana M^a González (Juez de llegada); Marisol Garcinuño (Juez de Metas Volantes) y Jesús Pérez (Control Médico).

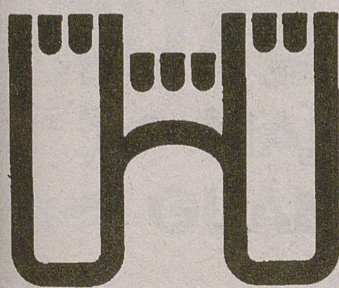

CAJA DE AHORROS DE ÁVILA

Con el deporte abulense

Patrocina el

PREMIO DE LA MONTAÑA Y ETAPAS DE LA VUELTA AVILA 1996

VUELTA CICLISTA ÁVILA '96



La gran familia de la Vuelta

Toda prueba ciclista, para que funcione, para que se pueda llevar a cabo, necesita de una gran legión de personas anónimas que con su empeño, dedicación y trabajo, a veces no muy reconocido, hacen posible que todo esté preparado para que cuando lleguen los ciclistas se encuentren, tanto en la línea de meta como en la salida, lo más cómodos posibles.

Son quienes colocan las vallas, las pancartas, las señalizaciones, la megafonía, pintan las líneas de meta, preparan los maillots, los ramos de flores y los trofeos.

En esta Vuelta toda esa gran familia la componen más de 25 personas dependientes de la organización, aficionados todos ellos al ciclismo y que tienen la oportunidad de disfrutar desde cerca del mundillo que les gusta.

Como jefe de personal estará Francisco Hernández Chapa, y de él dependerán los colaboradores encargados de las vallas, señalización y pancartas, que son Paco Gargasa, Vicente Jiménez, Francisco González, Oscar Gutiérrez, César Novio, Fernandito Arribas, Manolo Jiménez Ventosa, Raúl Hernández, Raúl Arribas, Víctor Jiménez, Luis López, Alfredo Sanchidrián, Alejandro Arribas y Pedrito Salinero.

Junto a ellos, la organización dispone también de Sonsoles Hernández, Natalia Arribas y Raquel Caballero como azafatas.

Dentro de esta gran familia, hay que destacar a los encargados de velar por la seguridad y salud de la caravana ciclista. El equipo médico, los voluntarios de la Cruz Roja y Protección Civil, son junto a la Guardia Civil, quienes se encargan de estos aspectos, necesarios en cualquier carrera ciclista.

Para esta edición, la Guardia Civil ha dispuesto de 14 guardias de tráfico, con 12 motos y un coche, todo comandado por el sargento San Segundo. Apoyarán esta dotación 30 guardias rurales encargados de controlar los cruces y caminos por los que discurra la carrera.

L.C.S.

LUIS MARÍA SOTO

Veinte abulenses, un pelotón dentro del pelotón, estarán en la salida esta tarde en la XXIII Vuelta Ciclista a Ávila. Algunos de ellos parten como candidatos a luchar por la victoria. Destaca la presencia de Francisco Mancebo, Carlos Sastre, José Manuel Vázquez, Ricardo González y David Navas.

• **FRANCISCO MANCEBO (Banesto):** Nace en Madrid el 9 de marzo de 1976, pero residen en Navaluenga desde 1977. Medalla de bronce en los Campeonatos de España. De la ronda abulense, en la que debuta, señala que es "muy dura".

• **PABLO LASTRAS (Banesto):** Nació en Madrid el 20 de enero de 1976, pero está empadronado en El Barraco. Medalla de bronce en la CRI del Campeonato de España sub-23. Destaca de la Vuelta a Ávila el "buen nivel de equipos".

• **CARLOS SASTRE (Banesto):** Nació en Madrid el 22 de abril de 1975, pero reside en El Barraco. Debuta en la Vuelta a Ávila y comenta que "todavía no estoy a tope".

• **JOSÉ RAMÓN ARROYO (CAI):** Nació en Ávila el 13 de diciembre de 1971 y reside en El Barraco desde 1971. Ha sido tercero en la Vuelta a Granada. Ha tenido problemas de anemia.

• **JUAN CARLOS MARTÍN:** Nació en Salamanca el 15 de agosto de 1972 y reside en El Barco de Ávila desde 1974. Para este corredor la ronda será "muy dura y disputada".

• **JOSÉ MANUEL VÁZQUEZ PALOMO:** Nació en Ávila el 14 de abril de 1974 y reside en Arévalo. Ha sido primero en el Trofeo Caja de Salamanca y Soria y segundo en la general del Trofeo Iberdrola. Está recuperándose de una caída en Vizcaya.

• **RICARDO GONZÁLEZ**

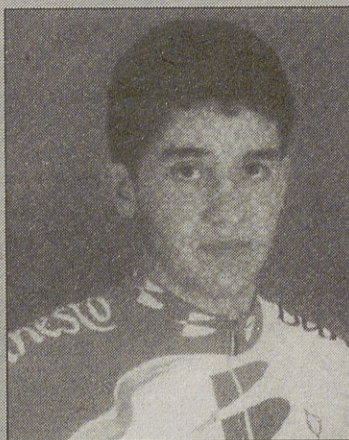

Carlos Sastre

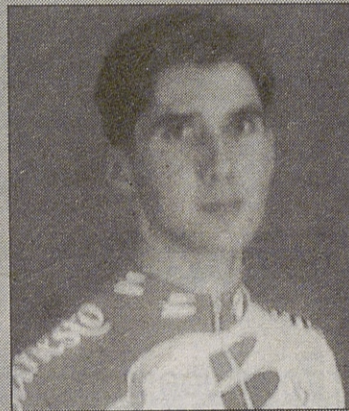

Pablo Lastras

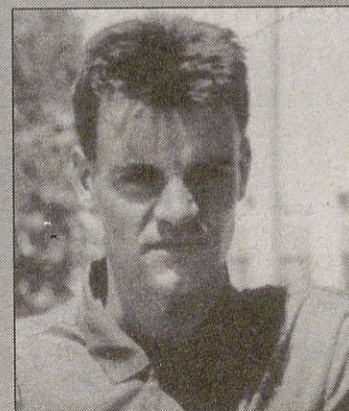

Juan Carlos Martín

CANDIL (Cropusa): Nació en Ávila el 1 de mayo de 1973 y reside en El Barraco. "Será una ronda durísima, sobre todo por el nivel de los equipos que vie-

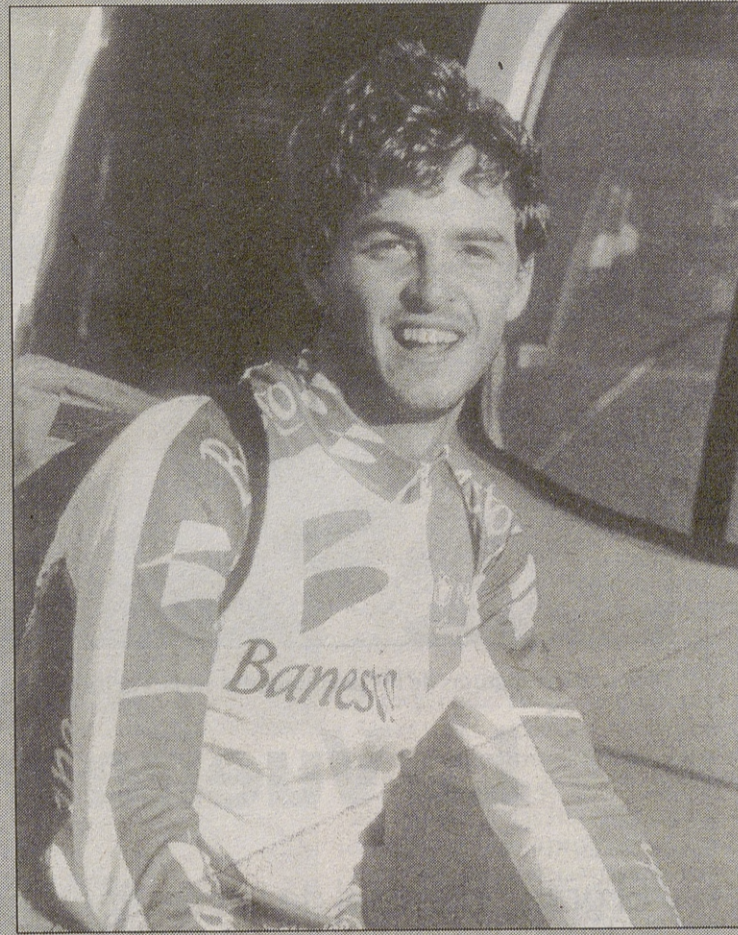

Francisco Mancebo



José Ramón Arroyo

nen. Mi objetivo es ganar una etapa y pelear por la general".

• **DAVID NAVAS CHICA (Cropusa):** Nació en Ávila el 10 de junio de 1974 y reside en El



José Manuel Vázquez

Barraco. Vencedor de la Vuelta a Madrid sub-23. "Es una Vuelta muy dura, con una segunda etapa terrible".

• **CÉSAR MUÑOZ GARRIDO**

DALE UN GIRO A TU VIDA

DESDE 1.075.000 PTAS.

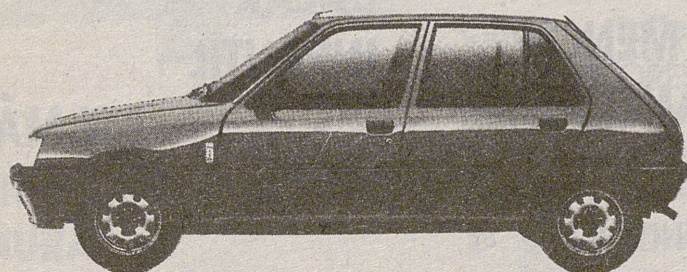

MOSA (HISPANOMOCIÓN)

Ctra. de Madrid, km. 111 Teléfono 22.05.00 AVILA

PEUGEOT 205

SU CONCESIONARIO PEUGEOT



PEUGEOT

VUELTA CICLISTA ÁVILA '96



dentro del pelotón

en la Vuelta a Ávila que comienza hoy a disputarse

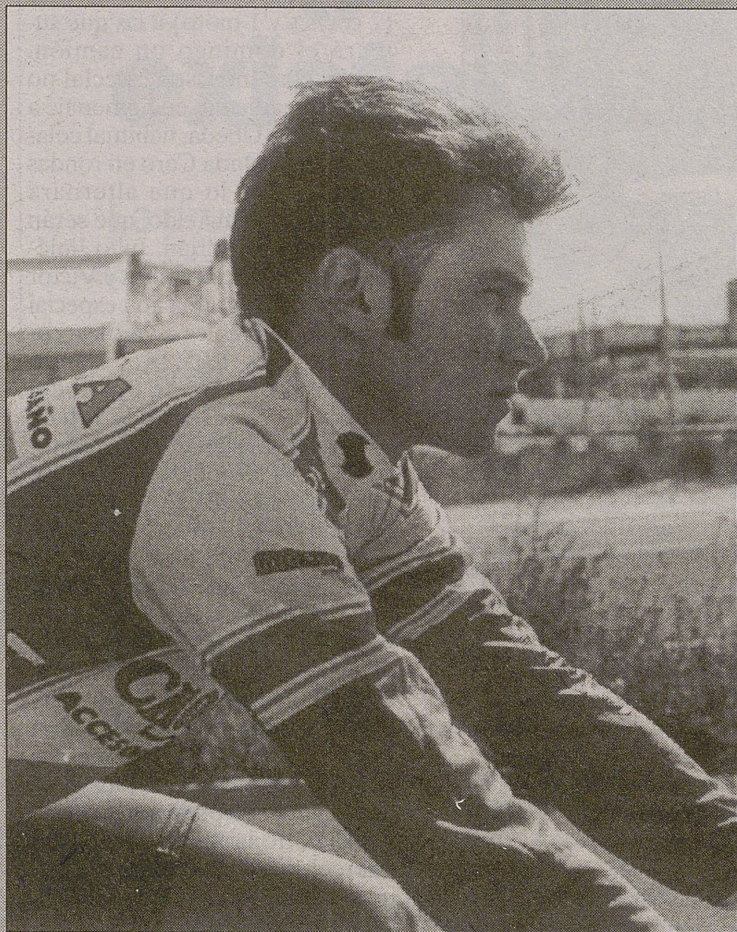

David Navas Chica.



Ricardo González.

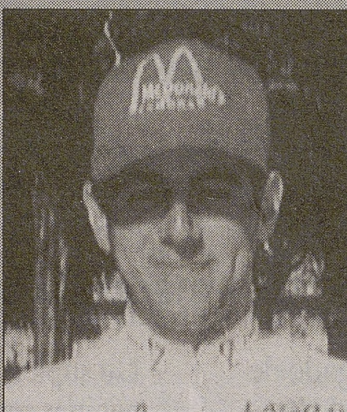

Víctor D. Muñoz.



Germán Gil.

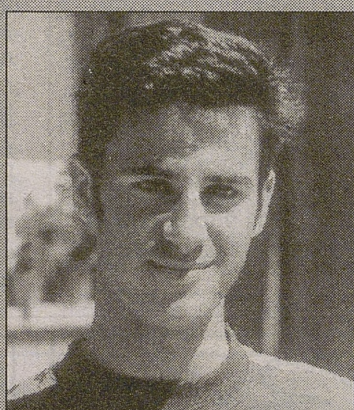

Nacor Burgos.



Óscar Herrero.

(Cropusa): Nació en Ávila el 20 de septiembre de 1975. La Vuelta a Ávila para este corredor es "muy dura, se ha pasado un poco en el recorrido".

• **VÍCTOR DANIEL MUÑOZ (Zamora):** Nació en Madrid el 22 de mayo de 1973 pero reside en Cebreros. Ganó el Trofeo Valle del Tiétar y fue líder tras

la segunda etapa de la Vuelta a Pontevedra. El cebrerense señala que el trazado de la ronda abulense es "muy duro".

• **AGUSTÍN JIMÉNEZ (Zamo-**

ra): Nació en Ávila el 30 de marzo de 1977. Debuta en la ronda abulense y señala que la prueba "será durilla y promete ser muy disputada e interesante".

• **JUAN ANTONIO JIMÉNEZ (Zamora):** Nació en Navaluen-ga el 11 de abril de 1974. Será su segunda participación y confía en luchar por una victoria de etapa.

• **FRANCISCO TOMÁS GARCÍA (Zamora):** Nació en Madrid el 5 de noviembre de 1975 y reside en Sotillo de La Adrada. Confía en meterse entre los cinco primeros al final de la ronda abulense.

• **JAIME MARTÍNEZ BAJO (Espá):** Nació en Toledo el 7 de julio de 1973 y reside en Arenas desde 1986. "Es una Vuelta igual en recorrido a la del año pasado, aunque habrá que tener mucho cuidado con la segunda etapa, que será muy dura", comenta.

• **NACOR BURGOS ROJO (Escondite):** Nace en Navarrevisca el 9 de abril de 1977. Debuta en la Vuelta a Ávila y está convencido que el alto de la Ermita de San Pedro decidirá.

• **ÓSCAR HERRERO (Sol/A-RE):** Nació en Ávila el 29 de diciembre de 1973. "Será una Vuelta muy competitiva por el gran nivel de participación".

• **GERMÁN GIL (Julymar):** Nació en Ávila el 15 de marzo de 1975. La Vuelta'96 es dura, pero no solo por el recorrido, sino por la categoría de los equipos que vienen".

• **JUAN CARLOS GONZÁLEZ (Julymar):** Nació en Navaluen-ga el 8 de mayo de 1974. Debuta este año en la Vuelta, de la que dice que será durísima.

• **GUILLERMO PÉREZ (Zamora):** Ha sido incluido a última hora por el equipo azmorano al caerse de los que tenían designados otros corredor.

Premio homenaje a Úbeda

LUIS M^a SOTO

En homenaje a Jesús Hernández Úbeda (q.e.p.d.) la emisora local Radio Ávila Onda Cero y la firma Relojería Joyería "Olalla" han decidido crear para la Vuelta Ciclista a Ávila'96 el primer trofeo a la "Escapada en solitario" más larga de la ronda "Memorial Jesús Hernández Úbeda", consistente en un premio en metálico de 10.000 pesetas y un valioso trofeo.

Hernández Úbeda fue comentarista de la Vuelta a Ávila tanto en Radiocadena Española, como en Radio Nacional de España y en los tres últimos años en Radio Ávila Onda Cero, de ahí el interés de esta emisora abulense en dejar en la ronda un vivo recuerdo de tan gran ciclista y mejor persona.

Juan Olalla, amigo y compañero de fatigas de Jesús en diferentes ciclomarchas, quiso compartir la iniciativa y a través de su firma comercial, otorgar un valioso trofeo al corredor que imite aquellas "galopadas" del Hernández Úbeda, como las que le dieron el triunfo en dos etapas de la Vuelta a España, los años 1982 y 1983.

OTROS ACTORES DE LA CARRERA

○ ○ **COMITÉ ORGANIZADOR:** José M^a Arribas (presidente); Julio Jiménez (Director Técnico); José M^a A. Casanova (Vice-secretario); Fernando Arribas (Tesorero); Pedro Salinero (Llegadas); Miguel L. Jiménez (Locutor); José L. López (Hoteles); Manuel Colino (Relaciones públicas); Fco. Hernández (Personal); José L. Carranza (Médico) y Juan F. Nieto (Informática).

○ ○ **JURADO TÉCNICO:** Gerardo Larreta (Presidente); Juan Martín (Adjunto); M^a José González (Adjunto); Ramón Lozano (Cronometrador); Ana M^a González (Juez de llegada); Marisol Garcinuño (Juez de Metas Volantes) y Jesús Pérez (Control Médico).

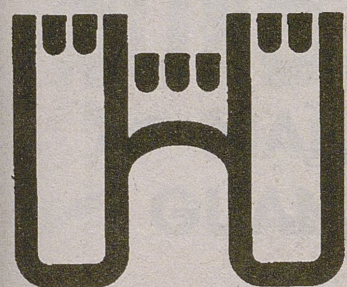

CAJA DE AHORROS DE AVILA

Con el deporte abulense

Patrocina el

PREMIO DE LA MONTAÑA Y ETAPAS DE LA VUELTA AVILA 1996

VUELTA CICLISTA ÁVILA '96

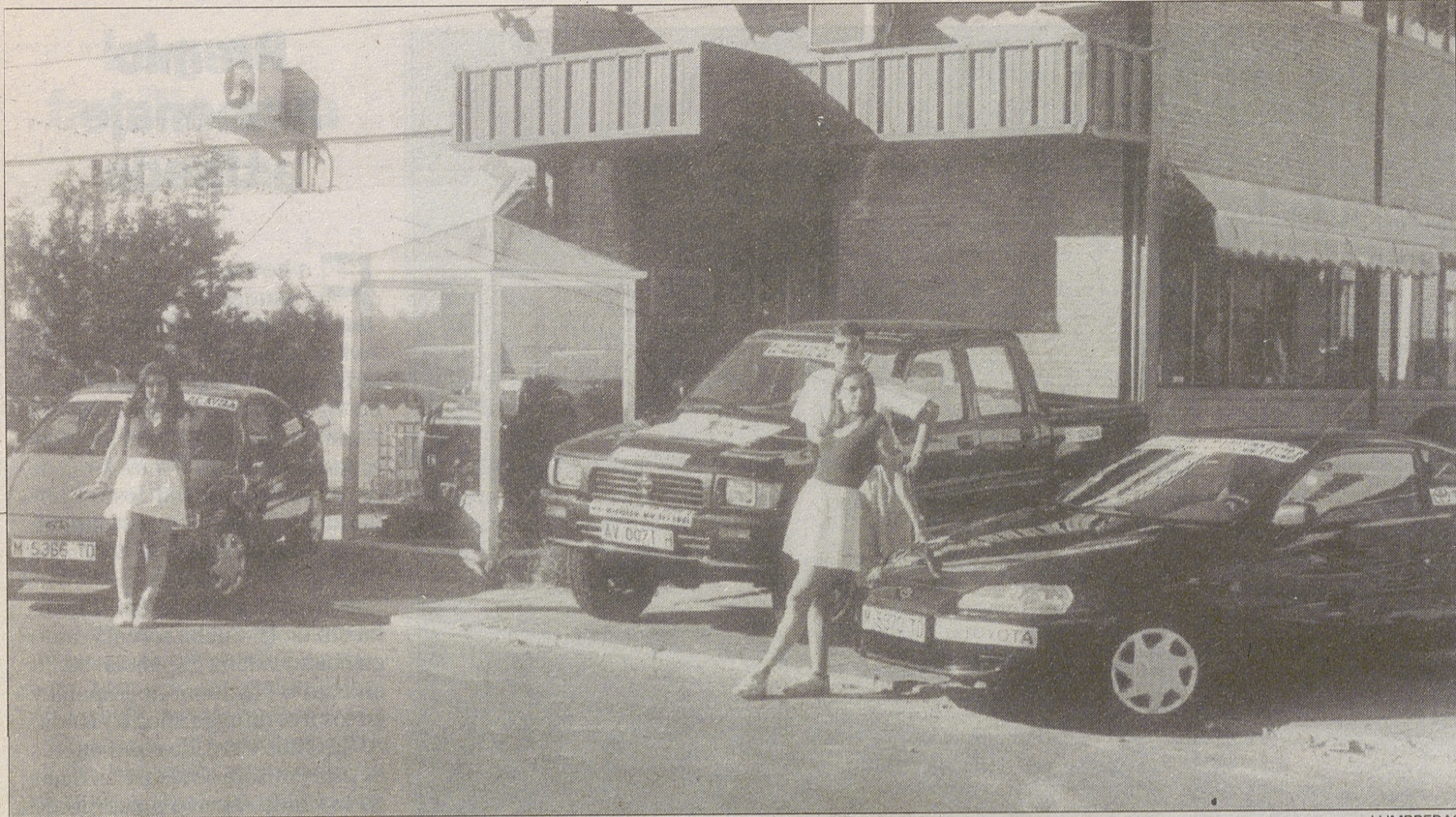

LUMBRERAS

Vehículos cedidos por Toyota en los que se desplazará el equipo de enviados especiales de EL DIARIO DE ÁVILA a la Vuelta.

El Diario de la Vuelta

EL DIARIO DE ÁVILA envía a la ronda un equipo formado por nueve personas

Un año más EL DIARIO DE ÁVILA será el periódico de la Vuelta Ciclista a Ávila. Un equipo compuesto por nueve

personas será el encargado de contar a los lectores todo lo que acontezca en la ronda abulense que hoy comienza.

Un suplemento especial de ocho páginas será el producto que los enviados especiales ofrecerán hasta el próximo lunes.

Como viene sucediendo en los últimos años, EL DIARIO DE ÁVILA realiza un importante esfuerzo técnico y humano para cubrir informativamente una de las actividades deportivas más

importantes de Ávila. Un equipo formado por nueve personas se encargará de contar a los lectores todo cuanto ocurra en la carrera abulense, a través de un suplemento diario de ocho páginas. Dos redactores, dos cola-

boradores, un fotógrafo, dos conductores y dos azafatas son los componentes de ese equipo que durante los próximos cinco días recorrerá la provincia de Ávila acompañando a la Vuelta. En el suplemento especial los

lectores podrán encontrar la crónica de la etapa, la película fotográfica de lo sucedido, opiniones de corredores y directores, las clasificaciones, anécdotas de la jornada y toda noticia que se produzca en la carrera.

Los "medios" de la ronda abulense

●**RADIO ÁVILA ONDA CERO:** Dispondrá de un equipo de 10 personas, con 3 unidades móviles (2 coches y 1 moto) a las que sumará el domingo un camión. Como comentarista especial no tendrá a nadie fijo en homenaje a Hernández Úbeda, habitual colaborador de Onda Cero en rondas pasadas, por lo que alternará cada día a un invitado, que serán Enrique Sanchidrián, Julio Jiménez, Juan Carlos Arribas y Víctor Sastre. Su programación especial será: De miércoles a viernes: conexiones a las 16,05; 16,55; dentro del programa fin de etapa del Tour y de "La Radio de Julia"; programa especial "Fin de etapa", de 19:57 a 21:00. Sábado: Conexión a las 16:27 y programa "Fin de etapa", desde que acabe la etapa del Tour hasta las 21:00. Domingo: "Fin de etapa" desde las 11,00 horas hasta las 14:00.

●**CADENA SER:** Dispondrá de un equipo de 15 personas con cinco unidades móviles (3 coches, 1 moto y el estudio rodante "Super Uno"). Tendrá como comentarista especial a Jesús Rodríguez "El Pájaro". Su programación específica de la Vuelta será: De miércoles a sábado: conexión de unos 15 minutos dentro del programa "Hoy por hoy" y retransmisión de la etapa de la Vuelta a Ávila que comenzará a partir de que finalice la retransmisión de la etapa del Tour de Francia. Además tendrá un programa resumen de unos 20 minutos, una vez finalizada la etapa de la ronda abulense. Domingo: conexión prevista a partir de las 12:00 horas, aunque podría adelantarse.

●**RADIO NACIONAL:** Un envío especial que realizará conexiones cada 30 minutos.

SANEAMIENTOS ÁVILA, S.A.
PATROCINA KILOMETRO 0
 Fray Gil, 2 Teléfono 220182
 Fax 228680



Telefónica
COMUNICACIONES OFICIALES.
VUELTA '96

MENRO
 JOYEROS
POTENS CRONOMETRAJE
 RELOJ SUIZO OFICIAL
 Avenida de Madrid, 2
 Teléfono 227502

 Plaza de San Nicolás, 9
 Telf. 250754
 AVILA
Patrocina las CLASIFICACIÓN GENERAL POR EQUIPOS

Deportes
TIRITORU
Patrocina ZONA DE META
 Paseo de San Roque, 2 Teléfono 251949
 Ntra. Señora de Sonsoles, 78 Teléfono 253140

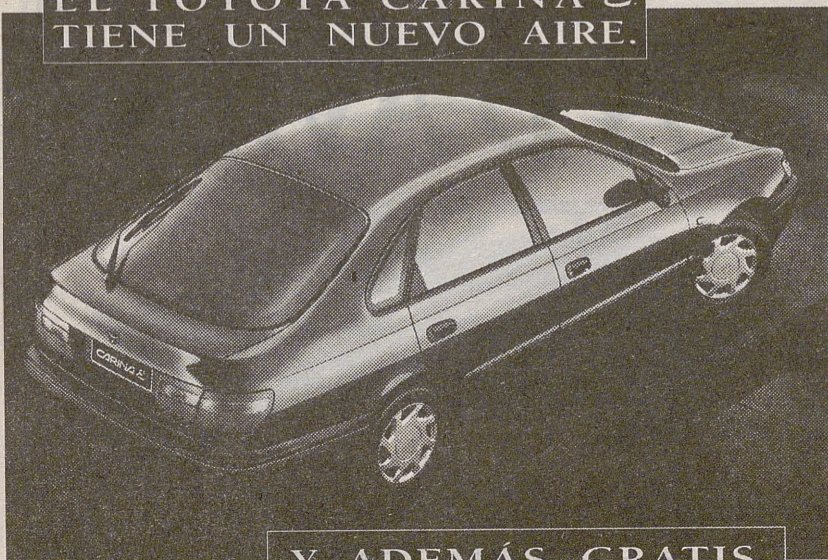
NADIE PODRÁ NEGAR QUE EL TOYOTA CARINA E TIENE UN NUEVO AIRE.



Y, ADEMÁS, GRATIS.

Es evidente que el Toyota Carina E ha mejorado. Por dentro y por fuera. Ahora lo tiene con doble air-bag y ABS (según versiones), inmovilizador, estructura reforzada y la nueva versión 2.0 Turbo Diesel que se añade a las 1.6 y 2.0 de gasolina, además, de cara al verano, se lo ofrecemos con aire acondicionado gratis. O si lo prefiere, pregunte a su concesionario el descuento equivalente.

Consiga mucho más, desde 2.363.050 ptas.

Precio incluye: IVA, impuesto de matriculación, transporte y descuento equivalente aplicado. (Carina E 1.6 Li Sedan).



Y sobre todo es un **TOYOTA**

AUTOMOVILES, KEN, S.L. Concesionario para Avila y Provincia
 Polígono In. Las Hervencias, 3ª fase Teléfono 25.20.66 AVILA

Promoción no acumulable a ninguna otra, y sujeta a disponibilidad de stock en los concesionarios. Oferta conjunta de TOYOTA España y su red de concesionarios. Válida hasta el 30-6-1996

VUELTA CICLISTA ÁVILA '96



Casi medio siglo de existencia

La prueba nació en 1948 y se han disputado desde entonces veintidós ediciones

LUIS CARLOS SANTAMARÍA

La Vuelta Ciclista a Ávila cumple su edición vigesimotercera, pero su historia alcanza casi el medio siglo, porque comenzó a disputarse en 1948, hace ahora 48 años, y que tras varias interrupciones lleva celebrándose de manera consecutiva desde 1984, después de un parón de 16 años. Ahora, recuperada por el Club Ciclista "Cuatro Postes", es la más importante actividad deportiva abulense del verano.

Todo comenzó en 1948, cuando del 2 al 6 de mayo, en 5 etapas, 36 participantes recorrían 483 kilómetros en lo que era la I Vuelta a Ávila. El madrileño Eduardo Payá acabaría siendo el vencedor, con Manuel Rofso, en tercera posición, como mejor abulense.

Desde entonces, muchos cambios, ganadores de renombre, extranjeros, casos de doping, profesionales y muchas cosas que contar van conformando año tras año la historia de una Vuelta que lucha por so-

brevivir.

Desde 1948 y hasta 1951 la carrera se disputó de forma consecutiva, para interrumpirse luego hasta octubre de 1958 cuando se celebró la V Vuelta, con sólo 3 etapas. Nuevo parón hasta 1964, cuando sólo hubo también 3 etapas. Desde ese año y hasta 1968 se corrieron otras cuatro ediciones y llegado ese momento, cuando se alcanzaba la décima edición, la carrera desaparece nada menos que 16 años. Desde el 21 de julio de 1968 (última etapa de la X Vuelta) hasta el 22 de julio de 1984 (primera de la XI) pasan 16 largos años en los que nada se supo de la carrera ciclista. Ese año el Club Ciclista "Cuatro Postes" se encarga de la organización y con la que comience el próximo miércoles será la decimotercera ronda que la asociación que preside José María Arribas prepare.

Tras una época de esplendor, desde 1989 a 1992, en la que la carrera tenía seis etapas, más de 100 participantes y el público acudía a presenciar la prueba,



Juan Carlos Vázquez Moracho, último vencedor de la Vuelta

llegaron las "vacas flacas" y en 1993 la Vuelta estuvo en un "trís" de no salir, otra vez por el tema económico.

Al final lo hizo con sólo 4 etapas, pero ya en 1994 y, sobre todo en 1995, la carrera ha vuelto a recobrar parte de su esplendor, ya hubo cinco etapas y el aficionado volvía a apoyar, como se espera que lo haga en la edición del 96, la que se presenta como la Vuelta más interesante.

Entre los nombres de corredores que se han proclamado campeones hay algunos que han marcado historia en el ciclismo español. Destaca de forma especial el ganador de 1951, Federico Martín Bahamontes, o el de 1966, el abulense Esteban Martín. Disputando la carrera, pero sin lograr el triunfo también han estado corredores importantes como Julio Jiménez o José María Jiménez Sastre.

OOBREVES HISTÓRICOSOO

OOUN CICLISTA REPITIÓ: El segoviano Pedro Luis García ha sido el único corredor en inscribir su nombre por dos veces en el palmarés, 1987 y 1992

OODOS ABULENSES: Sólo dos de las 22 ediciones de la carrera acabaron con victorias de ciclistas abulenses: Esteban Martín en 1966 y Enrique Sanchidrián en 1968

OOLARGA Y CORTA: La Vuelta de 1966 (la que ganó Esteban Martín) ha sido la más larga con 6 etapas y 800 kilómetros. La más corta es la de 1958 con sólo 3 etapas y 361 kilómetros.

OOCUATRO CORREDORES CON DOBLETE: Cuatro corredores han conseguido doblete en un mismo año, es decir, ganaron la General y la Montaña: Carmelo Morales (en 1958), Carlos Echevarría (1964), José María Ahedo (1985) y Pedro Luis García (1987 y 1992).

OOÚNICO TRIUNFO EXTRANJERO: El conseguido por el ruso Dimitri Cherkasin en 1993 es el único triunfo de un ciclista extranjero en la Vuelta a Ávila.

Año	Campeón
1948	Eduardo Paya
1949	Esteban Casado
1950	Pedro García
1951	Federico M. Bahamontes
1958	Carmelo Morales
1964	Carlos Echevarría
1965	José A. Momeñe
1966	Esteban Martín
1967	José Luis Uribe Zubia
1968	Enrique Sanchidrián
1984	Juan J. Cubillo
1985	José M ^a Ahedo
1986	Javier Duchs
1987	Pedro L. García
1988	Francisco Prieto
1989	Javier Pérez
1990	David Plaza
1991	Juan Soucase
1992	Pedro L. García
1993	Dimitri Cherkashin
1994	Josep Villadoms
1995	Juan C. Vázquez

MENRO

JOYEROS

☎ 22 75 02

Avenida de Madrid, 2 05001 AVILA

Su Joyero y Relojero de confianza

POTENS
RELOJ SUIZO

RUEDA CON NOSOTROS

✓ MAILLOTS ✓ CULOTS ✓ GORRAS
✓ GUANTES ✓ CINTAS PELO, etc, etc.
TODOS LOS EQUIPOS

• BANESTO • MG-TECHNOGYM • ZG.MOBILI
• MAPEI • CARRERA • FESTINA, ETC.

DEPORTES

TIRITORU

Pº de San Roque, 2 ☎ 251949/ Ntra.
Sra. de Sonsoles, 78 ☎ 253140 AVILA.

VUELTA CICLISTA ÁVILA '96



Vuelta turística a Ávila

Desde Ávila a Candeleda, dando un paseo por Navarrevisca y El Tiemblo, para regresar a la capital

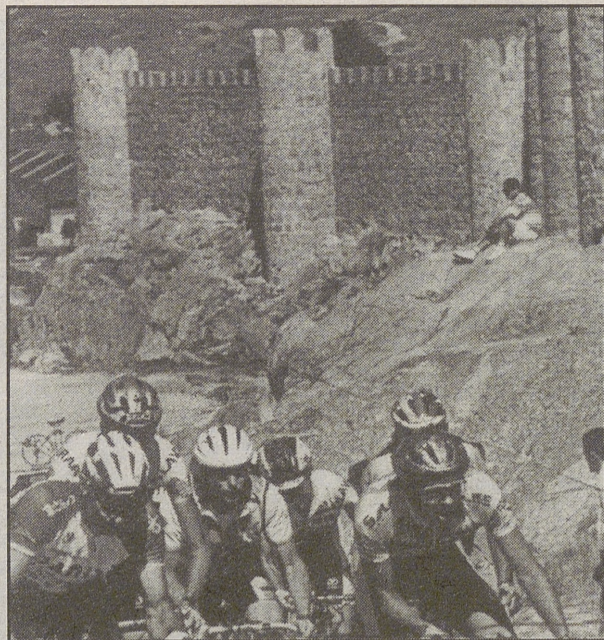

Corredores en la Vuelta Ávila

SONIA DEL RÍO

Todo Avila es un monumento. Catedral, palacios, iglesias, calles llenas de arte que conservan todo su esplendor.

Las murallas se convierten en el símbolo mítico de Avila: la ciudad medieval mejor conservada del mundo. Ermitas, basílicas y jardines para disfrutar. Obras de incalculable valor: frescos, claustros, retablos, esculturas... Avila reúne todas las bellas artes.

En ella se encuentra una muestra de la mejor gastronomía de toda la provincia. Desde el succulento chuletón de ternera del valle Amblés, patatas revolconas, los quesos artesanales de cabra del valle del Tiétar, los embutidos y los vinos de Cebreros y el Tiemblo, frutas y melocotones de Navaluenga y Burgohondo, las finas judías del Barco y los asados y tostones de la Moraña.

NAVARREVISCA

Navarrevisca es una pequeña villa

perdida en la Sierra de Ávila. A ella se accede después de atravesar una sinuosa carretera llena de complicadas curvas. Sin embargo, el paseo merece la pena porque al llegar allí nos encontraremos con un pueblo apacible, tranquilo, pero lleno de vida y gentes amables y hospitalarias.

Si nos adentramos en Navarrevisca. Bajaremos por su bonito Paseo de la Gargantilla que fue totalmente remodelado hace un año. Se plantaron árboles y rosales que le dan un aspecto inmejorable. Más tarde, las frescas callejuelas estrechas con bonitos balcones, con acequias, árboles, flores... y detrás de cada puerta un amigo.

CANDELEDA

Es el pueblo más risueño, el más pintoresco y abrigado de la comarca. El monte que domina a Candeleda es Chilla, en cuyas laderas, a unos cuatro kilómetros del pueblo, en plena montaña, se venera la Virgen de Chilla que tiene una leyenda bonita en la

que interviene a gritos impidiendo un duelo por adulterio.

Los grandes balcones saledizos de madera llenos de geranios, claveles y albahacas, Candeleda, sin monumentos relevante, es en cambio notable por su graciosa arquitectura popular. Candeleda no ha perdido su fisonomía de pueblo de siempre, con sus alegres balconadas, galerías de madera, casas enclavadas y calles estrechas.

EL TIEMBLO

Envuelve su caserío serrano y muy gracioso entre edificaciones nuevas, estivales. En el Tiemblo aún parece que las gentes del lugar, arraigadas al pueblo y su tradición, se han acostumbrado ya a convivir con el jaleo de los dominigueros y de aquellos que han establecido su residencia en algunas casitas cercanas a El Burguillo. La iglesia parroquial, un recio edificio que más parece fortaleza, sigue siendo el centro de reunión dominical de una localidad perdida entre pinares.

LOS DORSALES

ESCONDITE FUENLABRADA

- 1.- Isaac Villanueva Alcañiz
- 2.- Alfonso Rodríguez González
- 3.- Antonio Poyatos Calero
- 4.- José Miguel Olmeda Rubio
- 5.- Óscar Muñoz González
- 6.- Saúl Morales Corral
- 7.- Nacor Burgos Rojo

Director: José María Pérez Montero

BERDROLA

- 71.- Asier Arakama Laplace
- 72.- Joseba Arregi Etxeberria
- 73.- Beñat Ayastuy Irizar
- 74.- José Antonio Garrido Lima
- 75.- Joseba Garrido Fernández
- 76.- Iker Pagola Guruzeaga
- 77.- Eneko Yarza Zabala

Director: Xabier Aldanondo Luzuriaga

ACR-SKY BLUE

- 11.- Patxi Ugarte Aguinaga
- 12.- Joseba Beloki Dorronsoro
- 13.- José Luis Butini Borda
- 14.- Juan José de los Ángeles
- 15.- José María Albares Rincón
- 16.- Ernesto Manchón Sánchez
- 17.- José Luis Urdiain Jiménez

Director: Ion Azkona Azparren

SPA BANOLS

- 81.- Jaime Martínez Bajo
- 82.- Francisco Vergel Zurita
- 83.- Xavier Llamas Boza
- 84.- Juan de Dios González Martín
- 85.- José Antonio González Martín
- 86.- Daniel Bayes Prat
- 87.- Carles Gutiérrez Río

Director: Antonio Pineda Giraldes

SVC SEGURIDAD

- 21.- Ángel Acedo Terradillos
- 22.- David Castellano Martínez
- 23.- Sáez de Ibarra de la Morena
- 24.- Alfredo Perea Ortiz de Jocabo
- 25.- Raúl Pérez Irabaxeta
- 26.- Quintana Álvarez de Arcaya
- 27.- Unai Uriarte Salvador

Director: Pedro Carbalho García

FRIO JULYMAR

- 91.- Germán Gil García
- 92.- Juan Carlos González Pérez
- 93.- David Madrazo Muela
- 94.- Mario Martín Moreno
- 95.- Francisco Javier Simón Corrales
- 96.- David Blanco Rodríguez
- 97.- Julio Rivera García

Director: Julio Carlos González Arranz

BANESTO

- 31.- Xabier Zandio Echaide
- 32.- Francisco Mancebo Pérez
- 33.- Alberto Benito Guerrero
- 34.- Pablo Lastras García
- 35.- Carlos Sastre Candil
- 36.- Francisco Sota Herrero
- 37.- Eladio Jiménez Sánchez

Director: Alfonso Galilea Zurbano

CAI

- 101.- José Manuel Vázquez Palomo
- 102.- Juan Carlos Martín Gómez
- 103.- José Ramón Arroyo Lanchas
- 104.- José Antonio Abos Escartín
- 105.- Francisco Javier García López
- 106.- Ángel Vicioso Arcos
- 107.- Jesús María Huerta Navarra

Director: Jon Cengotitabengoa Miranda

ZAMORA PAISAJE NATURAL

- 41.- Víctor Daniel Muñoz Antón
- 42.- Mario Herráez Prieto
- 43.- Francisco García Rodríguez
- 44.- Juan Antonio Jiménez Gómez
- 45.- Agustín Jiménez Ventosa
- 46.- Alexis Rodríguez Hernández
- 47.- Guillermo Pérez Sánchez

Director: José Antonio Cabrero Martínez

COINPOL PARGIL

- 111.- Juan Jesús Salinero Mircuendez
- 112.- Luis Javier Castellano Márquez
- 113.- Jorge Gregorio González
- 114.- Fernando Aiello Cañas
- 115.- Sergio Alhambra Martín
- 116.- Javier Cañas Robles
- 117.- Pablo A. Gonzalo Delgado

Director: José Gregorio de la Fuente

BAR RTE. EL SOL-ARE

- 51.- Miguel Ángel Sánchez Aceñero
- 52.- Francisco Javier Bascón López
- 53.- Francisco J. Guerra Martínez
- 54.- David Tejero Yusta
- 55.- Pablo Álvarez Caudevilla
- 56.- José Miguel Jara Fraile
- 57.- Óscar Jesús Herrero Rodríguez

Director: Vicente Rodríguez Jiménez

CROPUSA BANOS

- 121.- César Muñoz Garrido
- 122.- Ricardo González Candil
- 123.- David Navas Chica
- 124.- José Giovanni Vargas
- 125.- Miguel Ángel Rivas Cuelto
- 126.- Germán Gil de Pedro
- 127.- Luis del Barrio Planillo

Director: Andrés Izquierdo Junio

ALSI VIFESA

- 61.- José María Camacho Pérez
- 62.- Santiago Sierra Reguero
- 63.- Rubén Álvarez Álvarez
- 64.- José Manuel Curieses López
- 65.- Luis Miguel Pascual Fierro
- 66.- José Vicente López Natal
- 67.- Diego Juárez Prieto

Director: Joaquín Fernández Rivera

DANISA

- 131.- Israel Garrido Gameno
- 132.- Christian López Martín
- 133.- Juan Antonio Villamedina Navas
- 134.- Daniel Nieto San José
- 135.- David Salvador Pose
- 136.- Rubén Martín García
- 137.- Manuel Romera Osorio

Director: David Nieto Aguado

ÁVILA

Destacan las murallas, sus basílicas y jardines. Se puede encontrar una muestra de la mejor gastronomía de la provincia

NAVARREVISCA

Destacan sus gentes, sus calles estrechas con acequias, balcones y flores. Es un pueblo apacible pero lleno de vida.

CANDELEDA

Destacan su Ermita a la Virgen de Chilla y su arquitectura popular, los grandes balcones de madera y su apacible clima.

EL TIEMBLO

Destaca el templo parroquial, los pinares y esa mezcla entre pueblo de siempre y verano. Está próximo a El Burguillo.



NISSAN VEHÍCULOS INDUSTRIALES, S.A. **NIVISA** PATROCINADOR DE LA REGULARIDAD

EXCMA. DIPUTACIÓN PROVINCIAL DE AVILA



PATROCINA: SPRINES ESPECIALES



Pub EL ANCLA

Patrocina las METAS VOLANTES

Bajada Nuestra Señora de Sonsoles, 108 Teléfono 256070 AVILA

EXCMO. AYUNTAMIENTO DE AVILA



PATROCINA

GRAN PREMIO



CAJA D AHORROS D AVILA

Patrocina las ETAPAS DE LA VUELTA AVILA 1996

Patrocina el PREMIO DE LA MONTAÑA VUELTA AVILA 1996

Mejore la calidad de vida y ahorre energía con AISLAMIENTOS POR PROYECCIÓN DE ESPUMA DE POLIURETANO



VENTAJAS DE LA ESPUMA DE POLIURETANO:

- Aislante continuo sin juntas; elimina puentes térmicos.
- Duración indefinida.
- Tolerancia al fuego.
- Etc.

APLICACIONES DEL POLIURETANO:

- Interiores: en cubiertas Planas o inclinadas: Naves industriales, Polideportivos.
- Muros exteriores: Edificios industriales y viviendas.
- Otras aplicaciones: Aislante en cámaras frigoríficas, depósitos, etc.

inturawell, S.L.
Especialistas del aislamiento térmico, impermeable, por proyección

Vasco de Quiroga, 9 • Ramón y Cajal, 4
Teléfs. 22 61 48 - 25 12 47
Fax 22 61 48 • Móvil 908/925 788
AVILA