

UN COCHE NO ES MODERNO
SI NO ES AERODINÁMICO

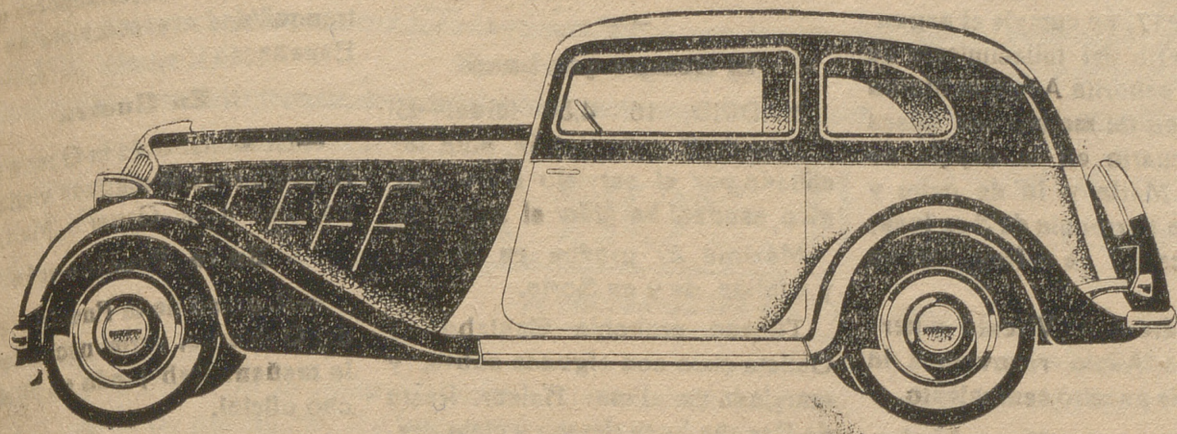

A esta característica, esencial en 1934,

RENAULT

une las siguientes:

- ECONOMIA
- VELOCIDAD
- ELEGANCIA
- CONFORT
- RENDIMIENTO
- ESTABILIDAD PERFECTA
- MAXIMUM DE SEGURIDAD

Pida un ensayo.
Será para nosotros
el más definitivo
de los argumentos

CONSULTE PRECIOS AL CONCESIONARIO:

Arturo Canales
GARAGE ESPANA

“AURORA,”

Compañía Anónima de Seguros
(FUNDADA EL AÑO 1900)

	Pesetas
Capital suscrito y desembolsado.....	5.400.000
Reservas voluntarias.....	8.050.000
Reservas obligatorias.....	3.974.110
Siniestros satisfechos hasta 31 diciembre de 1932.	42.046.572

Seguros Incendios, Vida y Robo

Subdirector para esta provincia:

D. Arsenio Muñoz Garzón

Oficina: Avenida 14 de Abril n.º 2, pral., derecha. AVILA

LEA USTED «EL DIARIO DE AVILA»

BALNEARIO
Alceda-Ontaneda
(SANTANDER)

Piel. Vías respiratorias.
Artritis.

GRAN HOTEL ONTANEDA
Esmerado trato.

“La Actividad,”

Centros Informaciones Personales
de toda España, ingreso Guardia
civil, Carabineros, Guardia Real
certificados Penales, 5 pesetas. El,
línea Voluntad 9

Director Ordoñez, Preciosos 64
Madrid

Clínica de Gineco-
logía

y Obstetricia. Operaciones. Con-
sultas. Laboratorio de análisis clí-
nicos. Doctor Félix Alonso. Misol.
Tamayo, 3. Madrid.

BALNEARIO CALDAS DE BESAYA
(Santander)

Temperatura: 35 y 37 grados
Artritis. Reumatismo. Ciática.
Catarros bronquiales.

Gran Hotel, todo confort
A 70 metros estación ferrocarril
Norte.

REUMATICOS

Una maravilla para curaros
sin drogas ni medicinas; cu-
rareis el reumatismo aunque
sea crónico. Pedid un pros-
pecto gratis y se os dará la
forma de curación completa.

Cientos de testimonios a
vuestra disposición

Escriba a Izard Robreño
Apartado 5.171. — Barcelona

La Unión y el Fénix
Español



Compañía de Seguros;
reunidos

CAPITAL SOCIAL: 12.000.000 de
pesetas efectivas completamente
desembolsado.

Domicilio, Madrid, ALCALA, 45.
Subdirecciones en todas las pro-
vincias de España, Francia, Portu-
gal y Marruecos.

RAMOS EN QUE OPERA:
Incendios: Mobiliarios, casas, in-
dustrias, cosechas, etc.

Vida: En todas sus combinaciones
Accidentes: Individuales, Auto-
móviles, Responsabilidad civil
Accidentes del Trabajo en gene-
ral, Agrícola, etc.

Transportes: Seguros de los bu-
ques, mercancías, por Ferrocarril
y Correo, de títulos, metales y
toda clase de valores.

Robos: Seguro ordinario o robo
con fuerza, saqueo, pillaje e in-
vendio en caso de tumulto popu-
lar. Atrocas a cobradores, etc.

Subdirector en Avila,

Fernán López Perros
Oficina: Calle de Lope Núñez, 4

BALNEARIO DE LEDESMA (SALAMANCA)

Precios económicos. Reumatismo, piel, catarros nasales, faringe,
laringe, bronquios. Coches de la estación de Salamanca al Balneario.
Soliciten informes al Administrador.
Hay dos cocinas y dos comedores independientes para los que
comen por su cuenta.

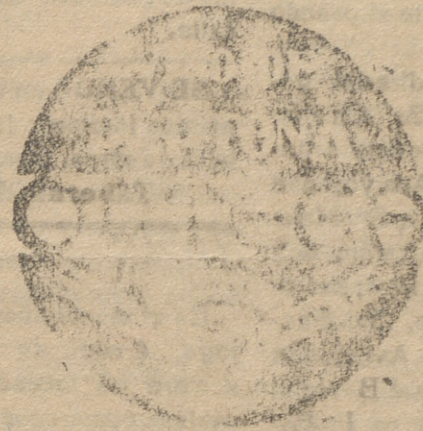

Suscríbase usted a EL DIARIO DE AVILA

Lea usted EL DIARIO DE AVILA

Es el periódico más antiguo de la provincia y el defensor
más imparcial e independiente de los intereses religiosos,
sociales y económicos del pueblo.

PRECIOS DE SUSCRIPCION

Avila, un mes.....	2 pesetas.
Provincia, trimestre como mínimo.	6 "
Extranjero, semestre.....	20 "
Número suelto.....	18 céntimos.
Idem airasado.....	15 "

TARIFA DE PUBLICIDAD

En 1.ª plana, línea.....	0'80 pesetas.
En 2.ª " " " " " " " "	0'60 "
En 3.ª " " " " " " " "	0'50 "
En 4.ª " " " " " " " "	0'70 "

DESCUENTOS

De 5 a 10 inserciones, el 5 por 100.
De 10 a 20, el 15 por 100.
De 20 a 25, el 25 por 100.

Las precedentes tarifas de anuncios se entienden recibidos
el anuncio hasta la una de la tarde del día de la inserción.
Desde la una a las cinco tendrán un recargo del 20 por 100.
De las cinco en adelante no se admiten anuncios, o en caso
muy extraordinario sufrirán un aumento del 100 por 100.

ESQUELAS DE DEFUNCION

En primera plana.—Entera, 175 pesetas. Media, 100.
Cuarto, 70. No se admiten en la primera plana otros tama-
ños.

En segunda plana.—Entera, 90 pesetas. Media, 70.
Cuarto, 45. A tres columnas (16 centímetros de altura), 27.
A dos (16 centímetros altura), 22. A dos columnas (10 cen-
tímetros altura), 18. A columna (10 centímetros altura), 10.

En tercera plana.—Media, 50 pesetas. Cuarto, 32. A
tres columnas (16 centímetros altura), 16. A dos (16 cen-
tímetros altura), 12. A dos (10 centímetros altura), 9. A una
(10 centímetros altura), 6.

En cuarta plana.—Entera, 135 pesetas. Media, 85.
Cuarto, 60. A tres columnas (16 centímetros altura), 35. A
dos columnas (16 centímetros altura), 29. A dos columnas
(10 centímetros altura), 24. A una (10 centímetros altura), 17.

Las precedentes tarifas se entienden recibidas la esquela
hasta las cinco de la tarde en primera y cuarta plana; y en
segunda y tercera hasta la una de tarde. Después de estas
horas no se admiten en segunda y tercera plana. En prime-
ra y cuarta se admiten hasta las seis de la tarde con un re-
carga del 20 por 100, y el mismo recargo tendrán las que
se publiquen en la parte superior de la plana.

Manufactura de
herramientas de corte

CASA CENTRAL:
SEGOVIA

Herramientas que fabricamos
y vendamos garantizadas:

- Nevajas de afeitador y bolsillo.
- Tijeras para todos los oficios.
- Máquinas para cortar el pelo
y esquilador.
- Cuchillos de Carnicero
y pescadero.
- Cuchillas de Zapatero.

ARIAS HERMANOS,



Compren herramientas
MARCA
ARIAS
Las mejores que se
conocen en todo
Castilla

Vaciadores

SUCURSAL EN

AVILA

Plaza Zurraquín, 8,
LOS VIERNES
Y SABADOS

Especialidad en vaciado y
afilado de herramientas de
Barberos, Peluqueros y Es-
quiladores y toda clase de
herramientas cortantes.

COMPANIA DEL PACIFICO

Para Habana, Colón, Panamá, La Libertad, Paíta, Callao,
Mollendo, Arica, Iquique, Antofagasta y Valparaíso, saldrá de
Santander la

Vapor «ORBITA» 22 de julio.

Motosave «REINA DEL PACIFICO» 2 de septiembre.

Vapor «ORDUÑA» 30 de septiembre.

Admiten pasaje de lujo, Primera, Segunda y Tercera clase y carga.
Para informes dirigirse a sus AGENTES

Hijos de Basterrechea

Paseo de Pereda número 3.

SANTANDER

Hoces y Guadañas, Tijeras para esquiladores

