

SE RECIBEN ANUNCIOS

En Barcelona...

SRES. ROLDOS Y COMP.^ª,
Rambla del Centro, 37.
SRES. CEBRIAN Y COMP.^ª,
Puertaferri, 18.

SECCION DE ANUNCIOS

En Madrid.....

SE RECIBEN ANUNCIOS

SOC. GEN. DE ANUNCIOS,
Alcalá, 6 y 8.
LOS TIROLESES,
Barrionuevo, 7 y 9.

Montes, fotógrafo. = Victoria, II

LA CONFIANZA

Casa especial en chocolates elaborados á brazo

JUAN MARGARETO

CALLE REAL DEL CARMEN, NÚM. 6

SEGOVIA

NO CABE ADULTERACION

Se hacen tareas y medias tareas de encargo, á gusto y presencia del cliente.

Los cacaoes que emplea esta casa para la elaboración de sus chocolates, son todos de las mejores procedencias.

También hace un chocolate especial para convalecientes, recomendado por varios médicos de la capital.

Hay un buen surtido en conservas de frutas y pescados, tés, cafés, licores, vinos de Jerez y otra infinidad de artículos, todos de casas acreditadísimas.

Tanto los chocolates como el café son preparación especial del dueño del establecimiento.

SANATORIO QUIRÚRGICO DEL DR. MADRAZO SANTANDER

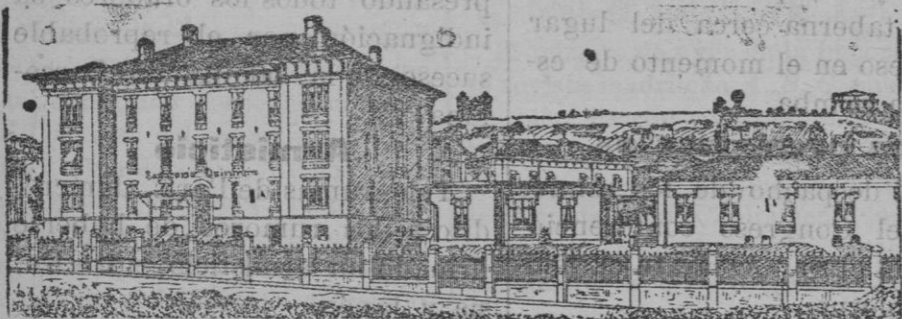

Por satisfacer todas las exigencias que la moderna cirugía reclama, halla-se este centro colocado á la cabeza de los demás de su índole.

En él se tratan todo género de afecciones para cuya curación se haga necesaria la práctica de alguna operación: y para que de los beneficios de este establecimiento puedan disfrutar las diferentes clases sociales, se han dividido las estancias en tres clases, bajo los tipos siguientes: Primera, VEINTE pesetas; segunda, DIEZ pesetas; tercera, CINCO pesetas diarias, independientemente de la operación.

Su numerosa estadística (2.300 operaciones) garantizan los resultados cada día más brillantes, que en él se obtienen.

NOTAS.—En las dos primeras clases puede el enfermo ir acompañado de un individuo de su familia ó por un sirviente.

Las consultas se dirigen al Director, que las contestará inmediatamente, sin exigir honorarios por ellas ni por cambios de estas se pidan.

Todo pago se verificará, precisamente, en la Administración del Sanatorio.

NUEVAS MAQUINAS TRICOTOSAS

para componer y fabricar medias y calcetines sin costura y todos

los demás artículos de punto propios para familias obreras, talleres y fábricas. *Sencillas, prácticas y productivas.* Se remiten con un libro para las instrucciones. Pedir Catálogo á la casa «Agusti», Calle de Gerona, 120, Barcelona, fundada en 1888.

Arriendo de pastos

Desde el día de la fecha hasta el 10 de Mayo próximo, se arriendan los pastos del término de Mazuelo, jurisdicción de Valverde.

Para condiciones, dirigirse á D. Enrique Tabanera, en dicho Valverde.

URGENTE

Se arriendan ó venden, dos hermosas casas, con industrias instaladas. Es un negocio verdad.

Informarán, Santa Ana número 3, de 8 mañana á 2 tarde.

TRASPASO

Se hace de la acreditada confitería de Manuel Moreno, con todos sus enseres.

Juan Bravo, 26, informarán.

LEÑA PARA ESTUFA

Se vende leña de encina, sin serrar, á 60 céntimos arroba.

Plaza del Salvador, 7, Segovia.

RECIBOS DE LA LOTERIA

En la librería del DIARIO DE AVISOS, se venden sueltos y en talonarios de 25 y 50 hojas.

Solución Benedicto glicero-fosfato de cal con Creosotal.

Preparación la más racional para curar la tuberculosis, bronquitis, catarros crónicos, infecciones gripales, enfermedades consuntivas, inapetencia, debilidad general, postración nerviosa, neurastenia, impotencia, enfermedades mentales, caries, raquitismo, escrofulismo, etc. Frasco: 2'50 pesetas. Depósito: Farmacia del Doctor Benedicto, San Bernardo, 41, Madrid; y en Segovia: Farmacia y Droguería de Julio de la Torre Bartolomé, Juan Bravo, 47 y 66. En Cuéllar: Farmacia de viuda de Lozano. En Sangarcía: Farmacia de Gómez García, y en Bilbao, Santander, Gijón y Vigo, la S. F. de Droguería General.

Arriendo de pastos

En término del Espinar se arriendan los titulados Nuestra Señora de La Losa, para unas

250 cabezas, y hasta el 31 de

Marzo de 1905,
Dirigirse á Dionisio García en dicho pueblo.

Vino de Peptona y Malta fosfatado

DE LLOVET

PODEROSO TÓNICO-RECONSTITUYENTE Y NUTRITIVO

Eficacísimo en la debilidad general, inapetencia, anemia, raquitismo, enfermedades del sistema nervioso, digestiones lentas ó difíciles, convalecencias, etc.

PRECIO: 4'50 PESETAS BOTELLA

Farmacia Llovet, Escuderos 4, Segovia

CHOCOLATES Y CAFES

DE LA

COMPANIA COLONIAL

TAPIOCAS, TES

50 Recompensas industriales, 50,

DEPÓSITO GENERAL: CALLE MAYOR, 13 y 15, MADRID

De venta en todos los establecimientos de ultramarinos y confiterías.

MORRHUOL CHAPOTEAUT



Representa los Principios activos del Aceite de Hígado de Bacalao despojado de su materia grasa é indigesta. Ofrece á las madres de familia el medio de hacer tomar á sus hijos ese medicamento sin repugnancia. El MORRHUOL se administra en forma de pequeñas cápsulas redondas que equivalen á Cinco gramos de Aceite cada una. Las experiencias efectuadas en los Hospitales de París han probado que el MORRHUOL fortifica con rapidez á los niños endeblados, linfáticos y que se resfriaban con frecuencia. PARIS, 8, rue Violonna y en todas las Farmacias.

La Protectora Ibérica

SOCIEDAD DE CRÉDITO Y SEGUROS DE GANADOS

MUTUO-BENÉFICA, Á PRIMA FIJA

Capital de garantía: 1.500.000 pesetas.

Dirección: Jacometrezo, 43, Madrid.

OPERACIONES

- 1.ª Sección.—Seguro de ganado que no baje de tres años ni pase de dieciocho.
- 2.ª Sección.—Seguro de ganados menores de tres años y mayores de dieciocho.
- 3.ª Sección.—Suministro de medicamentos y asistencia.
- 4.ª Sección.—Compraventa de ganado de todas clases.
- 5.ª Sección.—Préstamos sobre ganado asegurado.
- 6.ª Sección.—Indemnización diaria por enfermedad ó accidente.

Las primas son las más bajas que existen en Sociedades de este género.

Asegura la muerte natural por vejez ó enfermedades, la producida por inundaciones, rayo, caídas, choque, explosiones, etc. Paga la inutilización y el robo.

Para detalles y tarifas diríjense al agente de esta localidad, don Mariano Adrados, Buitrago, 11, 2.º, ó al profesor veterinario don Mariano Tomé, y en San Ildefonso, D. Ambrosio María Martos.

Sociedad Anónima Cros

BARCELONA.—PRINCESA, 21

FÁBRICA DE PRODUCTOS QUÍMICOS PARA LA AGRICULTURA É INDUSTRIA

Primeras materias para abonos

Superfosfatos, nitratos, sulfato amónico, sales de potasa, escorias, sulfatos de hierro y cobre, ácidos y sales para la industria, etc., etc.

AGENTES Y DEPÓSITOS

en los principales Centros agrícolas de España.

Pídanse precios y noticias mercantiles

Delegado en Madrid:

Don Mariano Matesanz

Santa Catalina, 12, entresuelo

TELEFONO 975.

SERVICIOS GRATUITOS

Consultas sobre la aplicación de los abonos; análisis de las tierras; suscripción á la revista de agricultura «Los Abonos Químicos», y envío de varios folletos agrícolas.

Diríjase á Don Juan Gavilán

Director de las oficinas técnicas que esta Sociedad tiene establecidas en Madrid,

ZORRILLA, 4, principal.

Elixir Estomacal

de Sáiz de Carlos

Lo recetan los médicos de todas las naciones; es tónico digestivo y antigastrálgico, cura el 98 por 100 de los enfermos del es-

tómago é intestinos, aunque sus dolencias sean de más de 30 años de antigüedad y hayan fracasado todos los demás medicamentos. Cura el dolor de estómago, las acedías, aguas de boca, vómitos, la indigestión, las dispepsias, estreñimientos, diarreas y disentería, dilatación del estómago, fúlcera del estómago, neurastenia gástrica, hipercloridria, anemia, y clorosis con dispepsia; las cura porque aumenta el apetito, auxilia la

acción digestiva, el enfermo come más, digiere mejor y hay mayor asimilación y nutrición completa. Cura el mareo del mar. Una comida abundante se digiere sin dificultad con una cucharada de Elixir de Sáiz de Carlos, de agradable sabor inofensivo lo mismo para el enfermo que para el que está sano, pudiéndose tomar á la vez que las aguas minero-medicinales y en sustitución de ellas y de los licores de mesa, de áxi-

to seguro en las diarreas de los niños. No sólo cura, sino que obra como preventivo, impidiendo con su uso las enfermedades del tubo digestivo. Once años de éxitos constantes. Éxíjanse en las etiquetas de las botellas la palabra STOMALIX, marca de fábrica registrada. De venta, Serrano, 30, farmacia, Madrid, y principales de Europa y América.