



GOBIERNO CIVIL

Delegación de Abastecimientos

Precios oficiales de artículos intervenidos aprobados por la Junta Provincial de Precios

En cumplimiento de lo ordenado en el artículo 21 de la circular número 321 de la Comisaría General de Abastecimientos y Transportes...

El Ayuntamiento adquiere para el Museo Municipal la colección "Benito", del período paleolítico

Son ratificados por el Pleno todos los acuerdos de la Comisión permanente

A las doce y media, en sesión ordinaria, se reunió la Comisión Municipal Permanente...

Actos íntimos en los Ministerios de Trabajo y Justicia

El ministro y subsecretario de Trabajo, con motivo de la fiesta de fin de año...

Reunión del Pleno

Después de un breve descanso se reunió el Pleno del Ayuntamiento...

EL SARAO ROMANTICO

Gran demanda de billetes. Como era de presumir, dado el tono de este espectáculo...

Negligencias sancionadas

Han sido impuestas por este Gobierno en el día de ayer una multa de 1.000 pesetas a la Oficina Comercial de las Fundiciones de Hierro de Madrid...

Azúcar para la población infantil

Se pone en conocimiento del público en general que habiéndose cancelado el azúcar que quedaba en existencia...

En el discurso inaugural el presidente disertó sobre el tema de la interpretación jurídica

La Real Academia desarrolló el curso de la Real Academia de Jurisprudencia

En la Real Academia de Jurisprudencia y Legislación se verificó el solemne acto de la apertura del curso académico...

Ministerio de la Gobernación

Dirección General del Turismo. TEMPERATURAS. Santa Cruz de Tenerife...

Premio del cupón de ciegos

El premio del cupón de ciegos correspondiente al día 30 de diciembre...

SINDICALISMO NACIONAL

Las cuotas de los Seguros Sociales y el Giro Postal

Notas del Instituto Nacional de Previsión

Los empresarios de localidades donde el Sindicato Nacional de Industrias de la Madera...

Sindicato de la Madera

Reparto de cupos de alcohol. Se pone en conocimiento de todos los industriales de este ramo...

Reparto de metálico en Ceuta

Entre los pescadores. CEUTA, 31.—Por la C. N. S. se ha procedido al reparto de 30 pesetas a los pescadores...

"Boletín Oficial del Estado"

El abono de permanencia en campaña a los voluntarios de la División Azul.

Se autoriza al ministro del Ejército para movilizar las industrias que estime necesarias

El "Boletín Oficial del Estado" publicado hoy, entre otras, las siguientes disposiciones:

CARTELERIA DE ESPECTACULOS

GACETILLAS. FIESTA ALEGRE REFORMADA. Magnífica fiesta de Navidad...

SANTORAL

Viernes 1 de enero.—La Circuncisión del Señor. Santos Fulgencio de Rus, Odón, Eugenio y Justino, confesores...

AGENCIAS

ALAS, Alcalá 32. ANUNCIADA, Mayor, 4, entresuelo. Agencia INTERNACIONAL, P. Prado, 16...

PASATIEMPOS

JERÓGLIFICO. Cuenta del peluquero. (La solución en el próximo número.)

CRUCIGRAMA NÚM. 569

a. b. c. d. e. f. g. 1. 2. 3. 4. 5. 6. 7. 8.

CRUCIGRAMA NÚM. 569

a. b. c. d. e. f. g. 1. 2. 3. 4. 5. 6. 7. 8.

CRUCIGRAMA NÚM. 569

a. b. c. d. e. f. g. 1. 2. 3. 4. 5. 6. 7. 8.

SECCION DE ANUNCIOS POR PALABRAS

OFERTAS-VARIOS-DEMANDAS-AGENCIAS-ALQUILERES-ETC. TARIFA: CINCUENTA CENTIMOS PALABRA

AGENCIAS

ALAS, Alcalá 32. ANUNCIADA, Mayor, 4, entresuelo. Agencia INTERNACIONAL, P. Prado, 16...

ALQUILERES

A matrimonio o señora sola cede habitaciones. Don Ramón de la Cruz, 15, principal izquierda.

COMPRAS

COMPRO máquinasscribir, sumar, calculador...

COMPRAS

COMPRO máquinasscribir, sumar, calculador...

COMPRAS

COMPRO máquinasscribir, sumar, calculador...

TEATRO

MARIA GUERRERO. "La herida del tiempo". Esta bella comedia, que se ha estrenado en el María Guerrero...

MARIA GUERRERO. "La herida del tiempo". Esta bella comedia, que se ha estrenado en el María Guerrero...

MARIA GUERRERO. "La herida del tiempo". Esta bella comedia, que se ha estrenado en el María Guerrero...

MARIA GUERRERO. "La herida del tiempo". Esta bella comedia, que se ha estrenado en el María Guerrero...

MARIA GUERRERO. "La herida del tiempo". Esta bella comedia, que se ha estrenado en el María Guerrero...

MARIA GUERRERO. "La herida del tiempo". Esta bella comedia, que se ha estrenado en el María Guerrero...

MARIA GUERRERO. "La herida del tiempo". Esta bella comedia, que se ha estrenado en el María Guerrero...

MARIA GUERRERO. "La herida del tiempo". Esta bella comedia, que se ha estrenado en el María Guerrero...

MARIA GUERRERO. "La herida del tiempo". Esta bella comedia, que se ha estrenado en el María Guerrero...

MARIA GUERRERO. "La herida del tiempo". Esta bella comedia, que se ha estrenado en el María Guerrero...

Desde ROMA

GENOVA Y TURIN, admitidas simbólicamente en la Asociación de Mutilados

Se reúnen en Roma los ex combatientes italianos

ROMA, 31.—(Crónica radiotelegráfica de la Redacción de la Agencia Efe.) Sin noticias concretas de fuente italiana acerca del curso de las operaciones en Túnez y en la zona siriana, la lectura de los periódicos italianos fija nuestra atención en las actividades de las asociaciones surgidas en la pasada guerra mundial y que en ésta vuelven a participar activa o pasivamente. Una de ellas es la Asociación de Mutilados, cuyo presidente, Cirilo del Croix, acaba de visitar las ciudades de Génova y Turín, mutiladas auténticas a causa de los fuertes bombardeos de la aviación adversaria. De manera simbólica, a ambas ciudades han sido admitidas en la Asociación a causa de las amputaciones que han sufrido en miembros tan necesarios para su vida como son sus iglesias, sus palacios antiguos, sus escuelas, su Universidad y sus hospitales, cuya desaparición o mutilación producen auténtico dolor a todos los italianos y principalmente a genoveses y turineses, muchos de los cuales lo han sentido además físicamente en sus cuerpos o en sus corazones tras la desaparición de seres queridos. El

presidente de la Asociación de Mutilados ha impuesto al Gonfalon cívico de Génova y ha entregado a las autoridades locales de Turín el diploma de honor de miembros de dicha Asociación como reconocimiento de cuanto han dado por la patria. Simultáneamente se ha reunido en Roma la Asociación de Combatientes Italianos, con asistencia del ministro secretario del partido y otros jerarcas, en asamblea normal que cada dos años se celebra. Grande es la importancia de esta Asociación de ex combatientes, como lo demuestran los siguientes datos: su organización comprende 8.858 secciones y casi un millón de miembros, que tomaron parte en la pasada guerra europea, en la conquista de Abisinia y en la guerra de España, y muchos de los cuales—220.000 en números redondos—combatieron también en la actual con carácter voluntario. Una buena parte de esa considerable masa ostenta además cargos directivos en las diversas secciones de la Asociación, que se considera hoy y movilizaba espontáneamente para prestar los más diversos servicios en favor de los demás combatientes y sus familias. Tras la exposición de esa labor, hecha por el presidente de la Asociación, Amilcar Rossi, condecorado con la Medalla de Oro, el secretario del partido pronunció unas palabras para manifestar que los combatientes son la aristocracia de la fe y de la sangre y que en ellos ve el partido uno de los fundamentos esenciales de la elevación material y espiritual de la patria.

Antonio ASENSIO

LA MOTOCICLETA ORUGA

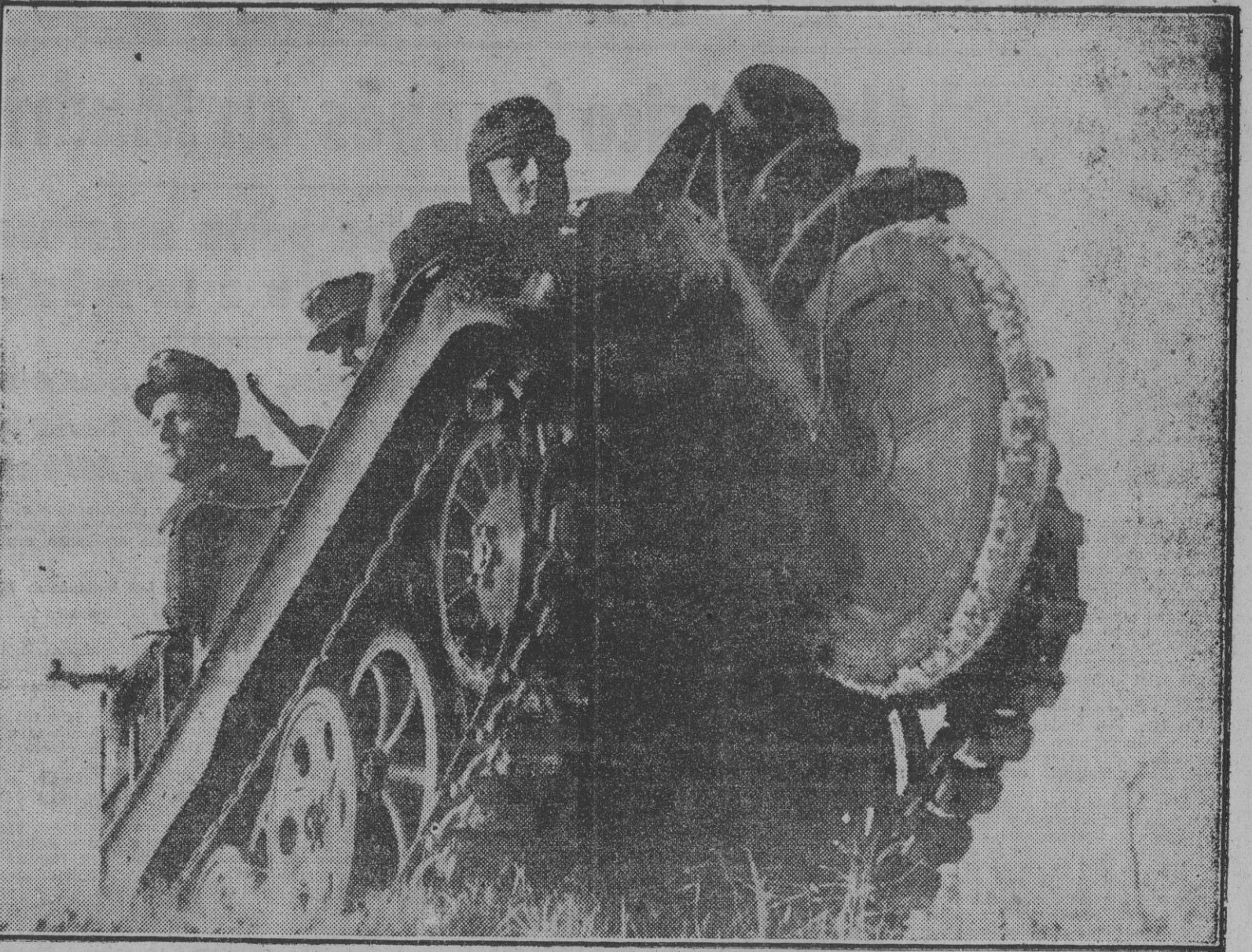

En el terreno abrupto del Este la motocicleta oruga vence con facilidad todas las dificultades que se le presentan, hasta el punto de haber llegado a ser imprescindible. (Foto Orbis.)

Desde BERLIN

Balance diplomático de fin de año

INDISCUTIBLES EXITOS MILITARES DE LAS POTENCIAS DEL TRIPARTITO

BERLIN, 31.—(5 tarde.) Telefónica de nuestro enviado especial.—Desde hace días nos tenían anunciado en la Wilhelmstrasse que nos iban a permitir echar un somerísimo vistazo al gran balance diplomático de fin de año. El lector, absolutamente laico en achaques de alta política y en arquitectura cancelleresca, es muy dueño de simplificar la complicadísima organización de cualquier Ministerio de Negocios Extranjeros que se precie de tal al desconocer su división en departamentos, secciones y cometidos—labor de un inmenso cerebro, sobre el que actúa el tupido sistema periférico de las representaciones diplomáticas en el exterior—, y de figurarse hoy al periodista ante un gigantesco registro cuyas páginas ostentasen como cabezas los nombres de las naciones y países que componen los atlas geográficos. En la conferencia de Prensa de este mediodía el portavoz del Ministerio de Asuntos Exteriores del Reich fué hojándole rápidamente ante los ojos de los pocos corresponsales extranje-

ros que no han prolongado su ausente navideño. “El año 1942—empezó manifestando a modo de preliminar—se caracterizó no sólo por los indiscutibles éxitos militares de las potencias del Tripartito, sino también por el estrechamiento de los vínculos entre los aliados de Europa y del Asia Oriental, por la desaparición de ciertos puntos especialmente débiles y por el mantenimiento de la neutralidad de algunas naciones a despecho de todas las maniobras de que fueron objeto. La guerra, de una magnitud que cuadra a la gran victoria que ha de coronarla, se desarrolla ahora en condiciones económicas para las potencias que están al lado de Alemania.” Destaca entre los éxitos políticos del año la desaparición del peligro potencial que Francia implicaba y que trajo consigo—se subraya cuidadosamente—la posibilidad de colmar una serie de viejas aspiraciones italianas concatenadas a la solución del problema francés. En el futuro Francia puede participar en las tareas de la nueva Europa, gracias a lo cual no han formado

en el desfile de torvas figuras que discurren postestamente por su turbia política. La contienda mediterránea está ya decidida en favor de las potencias del Eje, porque se trata de la guerra por el dominio de las rutas hacia el Oriente, que hoy se encuentran ya cerradas por los elementos bélicos germanoitalianos. El portavoz oficial vuelve a aludir al antagonismo angloamericano con motivo de los asuntos del África Septentrional, contraponiéndolo a la armonía de la gestión que informa las relaciones del Eje y sus aliados. El gran registro se abre ahora casualmente por la página correspondiente a Suiza. Al fondo de una serie de asuntos y bajo el trozo que cierra la cuenta anual el comentarista de la Wilhelmstrasse deja consignado: “A diferencia del método que los Estados Unidos siguen con las pequeñas Repúblicas centro y suramericanas, el Eje no pretende que nadie abandone su posición neutral, sino que exige tan sólo su rigurosa observación. Las relaciones entre el Eje y los países neutrales—insiste—dependen en el año entrante del modo como éstos entiendan el cumplimiento de sus deberes.” Los Estados del Sureste europeo figuran todos bajo la misma rúbrica. El barrio de pólvora de los Balcanes ha dejado de constituir un peligro y ahora todos estos pueblos colaboran con el Eje, plenamente conscientes de que la doctrina del nuevo orden es a la vez la de la propia viabilidad nacional. La Península Ibérica ha merecido una mención especialísima en el desfile de los países europeos. Hubo un encomio para la heroica actuación de nuestra División Azul en el frente ruso—citada hoy de nuevo en el parte oficial del Cuartel General del Führer—. La reciente visita del conde de Jordana a Lisboa vuelve a interrumpir este balance anual como un claro testimonio de que la Península vigila atenta y mantiene una posición clara ante el futuro. Como esta impresión se prolonga desmesuradamente, pasemos adrede sobre el hecho hispanoamericano y omitamos el canto al heroísmo y a la clara y ejemplar política objetiva de Finlandia. En la U. R. S. S. ve la Wilhelmstrasse un factor militar que es menester aniquilar y una política abocada ya al derrumbamiento. Pasa la hoja del Irak y el Irán, cuyos exponentes nacionales cuentan con el pleno apoyo de Alemania, y desfilan por último Turquía. El Gobierno del Reich tilda de patrañas todos los rumores difundidos por la Prensa londinense y asegura que no tienen otra finalidad que la de envolver las tradicionales relaciones entre Angora y Berlín, avaladas por la política realista que siempre ha caracterizado al Gobierno turco. Ante nuestra vista acaba de cerrarse el enorme mamotreto. Sobre su portada el comentarista oficial pronuncia todavía esta fórmula sacramental: “La Wilhelmstrasse prosigue, con plena seguridad de éxitos, todos los negocios políticos que el año ha dejado entramados y está convencida de que también ellos han de constituir un importante sillar en el edificio de la victoria de las naciones del Tripartito.” Modesto SUAREZ

Doce detenidos por crímenes y complotos en Argel

“Entre ellos figuran algunos de mis mejores amigos”, dice Giraud

A varios se les acusa de preparar atentados contra el alto comisario y el representante de Roosevelt

ARGEL, 31.—Doce personas han sido detenidas por la Policía, entre ellas varios individuos complicados en atentados y asesinatos de altos funcionarios. Cuatro de los detenidos son funcionarios de Policía, que tuvieron conocimiento del proyecto de asesinato del almirante Darlan. Otros dos ayudaron al desembarco de los aliados en Argelia. El general Giraud, comisario del África Septentrional francesa, ha declarado que “algunos de sus mejores amigos figuran entre los detenidos”.

Varios de los complicados son acusados de haber proyectado el asesinato del general Giraud y de Robert Murphy, ministro del Presidente Roosevelt en África del Norte. Dos personalidades de gran relieve se encuentran entre los detenidos.

Las detenciones fueron efectuadas por la guardia móvil, Giraud, que firmó la orden de detención, ha declarado que estas medidas son necesarias, porque ciertos elementos sospechosos preparaban desórdenes y atentados. Varios de los detenidos son norteafricanos. (Efe.)

EL DESFILE DE LOS CABALLOS DE GUERRA

El Japón festeja la “Semana del Caballo”

El perro está considerado en muchos países como el animal doméstico más fiel y el mejor amigo del hombre; pero para los soldados es, entre todos los animales, el caballo el mejor camarada, con el que comparte los días agradables y los penosos, la alegría y el pesar, y que en cualquier momento se encuentra dis-

la Victoria”), el bayo arrogante, el veterano de guerra que hace poco tiempo fué adornado por un miembro de la familia imperial en reconocimiento de los méritos contraídos por los fres coronetes que sucesivamente le montaron, habiendo caído muertos en el campo del honor. El fiel camarada de aquellos tres valien-



El bosque recién conquistado nos ofrecerá descanso esta noche. Duermes, compañero fiel. Seguiremos cabalgando antes de que luzca el sol.

puesto a desempeñar la más difícil tarea. Como en Alemania, también en todo el Japón se celebra en honor del caballo la llamada “Semana del Caballo”, dedicada especialmente a los veteranos de la guerra entre los caballos del Ejército. Las masas se han familiarizado así con la idea de la excepcional ayuda que el caballo representa en el duro servicio del frente. Cada día surgen nuevos inventos, progresivamente se mecaniza la economía y la vida; pero para el caballo no fué posible, ni aun en los tiempos actuales, que pudiéramos calificar como la “edad del motor”, encontrar el sustituto completo que en cada paso pueda cumplir con su cometido, y por esta razón el caballo no desaparecerá por completo del Ejército. Tokio ha celebrado ya semanas dedicadas a la salud, al ahorro, etc.; pero ninguna tuvo el éxito de la primera “Semana del Caballo”. Con la participación del Ministerio del Ejército y del Ministerio de Agricultura, del Club de Equitación y de la juventud, el caballo fué honrado con grandes solemnidades durante un desfile gigantesco, en el que formaron los viejos caballos del Ejército como orgullo de la nación, a través de calles ocupadas por un enorme gentío en la capital japonesa. Entre ellos se encontraba “Katsuyama” (“Monte de

(A. I. A.)

No hay un nuevo tratado entre Turquía y la U. R. S. S.

ANGORA, 31.—El diputado Negmedin Sadak desmiente en el periódico “Akcham” la noticia, divulgada por ciertos diarios extranjeros, según la cual había sido estipulado un nuevo Tratado entre la U. R. S. S. y Turquía. (Efe.)

GOEBBELS HABLA ESTA NOCHE

BERLIN, 31.—El doctor Goebbels, ministro del Reich, dirigirá hoy, día de San Silvestre, una alocución al pueblo alemán con motivo de la fiesta de fin de año. Este discurso será transmitido por todas las emisoras de radio alemanas a las veinte horas.

ROOSEVELT ESCRIBE A CHAN Y AL NEGUS

Unas apreciaciones de la potencia de Bizerta por un almirante francés

Roosevelt es un gran orador. En ello convienen no sólo las autoridades en la materia en tierras de ultramar, sino las más disertadas personalidades de Gran Bretaña, que atribuyen al Presidente de los Estados Unidos virtudes elocuentes muy por sobre de las que se reconocen y concurren en los oradores de la palabra en la propia Inglaterra. El Ejecutivo de Washington brilla tanto en la exposición doctrinal como en la riqueza de su verbo privilegiado, investido éste de una depurada ortología, que universalmente le otorga la palma de la excelencia en el cultivo del “king's English”.

Más si a Roosevelt le conocíamos como orador, sus aptitudes epistolares eran hasta ahora un misterio. El cetro de la pluma escrita continuaba siendo el privilegio de aquella pluma con que persigieron los “catorce puntos” y la “self-determination” de los pueblos. Roosevelt hoy parece resuelto a emular a Wilson, sirviéndose al efecto de la maravilla de la radiografía, con la cual se ha comunicado ya con Chan-Kai-Shek y con el Negus. La misiva radiotelegráfica al general chino, más que de índole protocolaria, ha tenido carácter íntimo o personal. La señora Chan se encuentra, o se encontraba, en una clínica de los Estados Unidos, para someterse a una intervención quirúrgica, y durante su estancia en Washington fué huésped de la Casa Blanca. El general Chan—al que el mismo le atribuye así su nombre nos autoriza a inspirar a hacerlo también nosotros—ha justipreciado el privilegio de la hospitalidad otorgado a su esposa por los señores de Roosevelt y en otra radiotelegrafía al Presidente de los Estados Unidos su conmovida gratitud.

La comunicación al León de Judá afecta la forma de un telegrama, que el Departamento de Estado norteamericano acaba de hacer público. “Como seguramente Su Majestad—dice el mensaje—habrá sabido, hace unos cuantos días anuncié el haber encontrado que la defensa de Etiopía era vital para la defensa de los Estados Unidos, lo que automáticamente convirtió al país de Su Majestad en beneficiario de la ley de Préstamo y Arriendo. Aprovecho esta ocasión, etc.”

Casi simultáneamente con la publicación de su telegrama nos llega la noticia de la ocupación de la Somalia francesa, con su preciosa base de Djibuti, lo que equivale a duplicar en el Oriente africano lo llevado a cabo también a expensas de Francia, en la costa atlántica del mismo Continente, con la ocupación de Dakar, puerto que sigue en importancia solamente a Marsella y al Havre, y en el que, aparte de sus ventajas estratégicas,

se encuentran el acorazado “Richelieu”, de 35.000 toneladas; los tres cruceros “Georges Leygues”, “Montcalm” y “Gloire”, de 7.000 toneladas; tres destructores de 3.000 toneladas y un cierto número de submarinos.

Existe ya un acuerdo con las autoridades francesas afectas a Eisenhower para la explotación y distribución entre las naciones unidas de los materiales bélicos que Marruecos tiene con tanta prodigalidad. El hierro, los fosfatos, el cinc y el plomo se los reserva exclusivamente Gran Bretaña, en tanto que el manganeso, el cobalto y el corcho pasan a ser monopolio de los Estados Unidos. Estos no necesitan de fosfatos, ya que obtienen en su propio suelo mayor cantidad que la que puedan obtener en territorio marroquí, y en cuanto al mineral de hierro de alta calidad es de suma importancia para los millones de toneladas de acero a que asciende la producción británica.

Con referencia a Djibuti, no ha podido escapar a la sagacidad de los observadores el que en la ocupación de esa plaza hayan intervenido ingleses y franceses. El pensamiento se retrotrae meditativamente a la ocupación de Madagascar, en que las huestes de De Gaulle quedaron avisadamente excluidas. La cátedra de Darlan estaba en aquella época ya en avanzada gestación, y la presencia de De Gaulle en la ocupación de Madagascar hubiera tal vez malogrado futuras empresas, de mucho más relieve que la del desembarco en la gran isla del Pacífico.

Mientras tanto, las fuerzas del Eje siguen encastilladas en Túnez y Bizerta, y Montgomery esforzándose por franquear las ciénagas de la Sirte. Las fuerzas británicas que iniciaron su último avance en El Alamein se hallan aún a considerable distancia de los minaretes de Trípoli para que puedan juzgarse como definitivas las consecuencias de la retirada de Rommel; pero Bizerta, si vamos a guiarnos por unas impresiones recogidas en el “Sunday Times”, ofrece para los aliados una caliginosa perspectiva.

El redactor del “Times” celebró una entrevista con el almirante francés Muselier, afecto a los aliados. “El valor de Bizerta es incalculable, y no puede perderse tiempo en la posesión de esa fortaleza. Bizerta estaba dotada, ya antes de la guerra, de fuertes defensas contra toda posible invasión, tanto por mar como por tierra. Sus baterías pesadas tienen un alcance de veinticinco millas, y si el Eje se establece en Bizerta y dispone de veinticinco o treinta mil hombres para dotar las fortificaciones, será empresa de romanos el desalojarlos de allí. Los recursos del puerto son for-

msidables. El astillero de Sidí Abd-Allah, con sus diques secos, puede acomodar los acorazados más potentes. En Bizerta—conchuye el almirante—, cuando yo salí de allí, había veinte millones de proyectiles, perfectamente guarecidos en depósitos subterráneos.”—F. PINOL.

RECONSTRUCCION DE BORNEO POR LOS JAPONESES

TOKIO, 31.—La reconstrucción de Kuching, capital del Borneo Septentrional y ciudad ocupada hace un año por soldados japoneses, avanza rápidamente. Las autoridades niponas de la región señalan que los enlaces de la población con el mundo exterior se realizan principalmente por medio de pequeños buques, que en total vienen a representar un desplazamiento de medio millón de toneladas. También se emplean veleros, con un desplazamiento de unas 200.000 toneladas en conjunto. Por otra parte, se anuncia la construcción de carreteras de enlace con otros puntos de la isla, principalmente con Jesselton, Brunel y Mir, a más de la construcción de un puente entre la isla de Borneo y Sandakan, cuyo puerto puede albergar buques de hasta 20.000 toneladas. (Efe.)

EN EL FRENTE DEL ESTE

Ligeros cañones antiaéreos han sido colocados en todas las posiciones alemanas para protegerlas contra posibles ataques de la aviación soviética. (Foto Ullrich.)





# DERECHO SOCIAL EL SEGURO ENFERMEDAD

Aun cuando en estas mismas columnas se ha insertado integralmente la ley de 20 de diciembre de 1942, por la que se establece, en cumplimiento de lo decretado por el Fuero del Trabajo, el nuevo ordenamiento de esta nueva disposición y tal su trascendencia, que consideramos oportuno hacer un extracto de sus principales fundamentos, que pasamos a exponer de una manera ordenada.

**A) BENEFICIOS DEL NUEVO SEGURO**

El seguro obligatorio de enfermedad tiene por objeto:

Primero. Facilitar la asistencia médica a los trabajadores y a sus familias desde el mismo día que se produzca la enfermedad y con una duración de veintidós semanas al año, permitiendo que incluso pueda ser ampliado cuando las circunstancias lo aconsejen, por acuerdo del Ministerio de Trabajo.

Este seguro no solamente facilita la asistencia médica completa (es decir, medicina general y especialidades), sino que comprende también la asistencia farmacéutica durante veintidós semanas para los asegurados y trece para sus familiares y la hospitalización del enfermo, en los casos en que sea necesario, durante doce semanas para los asegurados y seis para sus familiares, plazos que pueden ser ampliados en circunstancias excepcionales por acuerdo del Instituto Nacional de Previsión.

También comprende los servicios de prótesis, bastos y opoelidos. Segundo. Facilitar la asistencia sanitaria en casos de maternidad durante los períodos de gestación, parto y puerperio, y durante las semanas de protección a la maternidad y a la infancia.

Las mujeres aseguradas que den a luz tendrán también derecho a que se conceden en el día de maternidad, y aquellas que lacten a sus hijos, sean o no aseguradas, tendrán derecho a una cuantía y duración de lactancia, cuya cuantía y duración se determinará en el reglamento correspondiente de la ley que estamos estudiando.

Tercero. El seguro de indemnización económica por la pérdida de los jornales y sueldos, por consecuencia de una enfermedad, siempre que el productor lleve seis meses afiliado al seguro, reciba asistencia sanitaria de éste, este a consecuencia de ella incapacitado para el trabajo y no haya provocado o mantenga intencionalmente la enfermedad. Esta indemnización será igual al 50 por 100 de la retribución normal, reducida al 100 cuando el enfermo no tenga familia a su cargo y sea hospitalizado.

Sin embargo, esta indemnización sólo será abonada en las enfermedades cuya duración mínima sea de siete días, y sólo durante veintidós semanas, perdiendo en todo caso el derecho a ella cuando el asegurado se niegue a seguir las prescripciones facultativas.

## ARTESANÍA ESCOLAR Tapices y alfombras de la Escuela de Artes y Oficios de Madrid

La Exposición de los trabajos realizados en el taller de tapices alfombras de la Escuela de Artes y Oficios Artísticos de Madrid constituye un éxito y una muestra de la enseñanza de la tapicería actualmente en España. Ha sido la Dirección de la Enseñanza de Madrid la que tuvo la suerte de reivindicar estos valores de los bellos oficios de la Escuela de Artes y Oficios Artísticos de Madrid, llevados a cabo en esta gran obra por el maestro tapicero de la Escuela de Artes y Oficios Artísticos de Madrid, don Luis de Santa Isabel, que en su taller de tapicería, que lleva ya más de un siglo de existencia, ha sabido conservar y desarrollar la tradición de este arte, que en el mundo de hoy, al ser considerado como un arte menor, no pudo ocasionar la belleza real de los tapices y asuntos humanos que en otros tiempos se producían en sus talleres de tapicería. La tapicería de Luis XIV tiene su fuerza y amplia manufactura en Francia, habiendo recibido el esplendor de la tapicería de Luis XV, que no descendió nada para desarrollar el arte y bajo la luz así como la fabricación de tapices a la manera de Levante, que ordenó hacer en el taller de la Escuela de Artes y Oficios Artísticos de Madrid.

Actualmente, la Fábrica Nacional de Tapices y Alfombras, que estuvo dirigida por don Simón Stuyck (fallecido en 1900) y que tiene un artista tan excelente como don Basilio de los Angeles, ha sabido conservar y desarrollar la tradición de este arte, que en el mundo de hoy, al ser considerado como un arte menor, no pudo ocasionar la belleza real de los tapices y asuntos humanos que en otros tiempos se producían en sus talleres de tapicería. La tapicería de Luis XIV tiene su fuerza y amplia manufactura en Francia, habiendo recibido el esplendor de la tapicería de Luis XV, que no descendió nada para desarrollar el arte y bajo la luz así como la fabricación de tapices a la manera de Levante, que ordenó hacer en el taller de la Escuela de Artes y Oficios Artísticos de Madrid.

**CRONICA DE BOLSA**

En la sesión de hoy la Bolsa pierde algo de la fiabilidad que adquirimos en nuestra última crónica. Abundantes títulos dejan sus posiciones en espera para apuntar tímidas alzas. Es de destacar un auge de diecinueve puntos en Transmediterránea y un descenso de 21 céntimos en Ladrillos Valdeirivas. El grupo bancario supera el punto bajista de la última sesión y se orienta hacia el signo positivo.

**FONDOS PUBLICOS**—Interior 4 por 100, F. E. y D. 9,90; Idem, C. B. y A. 9,50; Amortizable 4 por 100 1925 y 4 por 100 1935; Idem, 3 por 100 1940; Idem, 4 por 100 1945; Idem, 5 por 100 1950; Idem, 6 por 100 1955; Idem, 7 por 100 1960; Idem, 8 por 100 1965; Idem, 9 por 100 1970; Idem, 10 por 100 1975; Idem, 11 por 100 1980; Idem, 12 por 100 1985; Idem, 13 por 100 1990; Idem, 14 por 100 1995; Idem, 15 por 100 2000; Idem, 16 por 100 2005; Idem, 17 por 100 2010; Idem, 18 por 100 2015; Idem, 19 por 100 2020; Idem, 20 por 100 2025; Idem, 21 por 100 2030; Idem, 22 por 100 2035; Idem, 23 por 100 2040; Idem, 24 por 100 2045; Idem, 25 por 100 2050; Idem, 26 por 100 2055; Idem, 27 por 100 2060; Idem, 28 por 100 2065; Idem, 29 por 100 2070; Idem, 30 por 100 2075; Idem, 31 por 100 2080; Idem, 32 por 100 2085; Idem, 33 por 100 2090; Idem, 34 por 100 2095; Idem, 35 por 100 2100; Idem, 36 por 100 2105; Idem, 37 por 100 2110; Idem, 38 por 100 2115; Idem, 39 por 100 2120; Idem, 40 por 100 2125; Idem, 41 por 100 2130; Idem, 42 por 100 2135; Idem, 43 por 100 2140; Idem, 44 por 100 2145; Idem, 45 por 100 2150; Idem, 46 por 100 2155; Idem, 47 por 100 2160; Idem, 48 por 100 2165; Idem, 49 por 100 2170; Idem, 50 por 100 2175; Idem, 51 por 100 2180; Idem, 52 por 100 2185; Idem, 53 por 100 2190; Idem, 54 por 100 2195; Idem, 55 por 100 2200; Idem, 56 por 100 2205; Idem, 57 por 100 2210; Idem, 58 por 100 2215; Idem, 59 por 100 2220; Idem, 60 por 100 2225; Idem, 61 por 100 2230; Idem, 62 por 100 2235; Idem, 63 por 100 2240; Idem, 64 por 100 2245; Idem, 65 por 100 2250; Idem, 66 por 100 2255; Idem, 67 por 100 2260; Idem, 68 por 100 2265; Idem, 69 por 100 2270; Idem, 70 por 100 2275; Idem, 71 por 100 2280; Idem, 72 por 100 2285; Idem, 73 por 100 2290; Idem, 74 por 100 2295; Idem, 75 por 100 2300; Idem, 76 por 100 2305; Idem, 77 por 100 2310; Idem, 78 por 100 2315; Idem, 79 por 100 2320; Idem, 80 por 100 2325; Idem, 81 por 100 2330; Idem, 82 por 100 2335; Idem, 83 por 100 2340; Idem, 84 por 100 2345; Idem, 85 por 100 2350; Idem, 86 por 100 2355; Idem, 87 por 100 2360; Idem, 88 por 100 2365; Idem, 89 por 100 2370; Idem, 90 por 100 2375; Idem, 91 por 100 2380; Idem, 92 por 100 2385; Idem, 93 por 100 2390; Idem, 94 por 100 2395; Idem, 95 por 100 2400; Idem, 96 por 100 2405; Idem, 97 por 100 2410; Idem, 98 por 100 2415; Idem, 99 por 100 2420; Idem, 100 por 100 2425; Idem, 101 por 100 2430; Idem, 102 por 100 2435; Idem, 103 por 100 2440; Idem, 104 por 100 2445; Idem, 105 por 100 2450; Idem, 106 por 100 2455; Idem, 107 por 100 2460; Idem, 108 por 100 2465; Idem, 109 por 100 2470; Idem, 110 por 100 2475; Idem, 111 por 100 2480; Idem, 112 por 100 2485; Idem, 113 por 100 2490; Idem, 114 por 100 2495; Idem, 115 por 100 2500; Idem, 116 por 100 2505; Idem, 117 por 100 2510; Idem, 118 por 100 2515; Idem, 119 por 100 2520; Idem, 120 por 100 2525; Idem, 121 por 100 2530; Idem, 122 por 100 2535; Idem, 123 por 100 2540; Idem, 124 por 100 2545; Idem, 125 por 100 2550; Idem, 126 por 100 2555; Idem, 127 por 100 2560; Idem, 128 por 100 2565; Idem, 129 por 100 2570; Idem, 130 por 100 2575; Idem, 131 por 100 2580; Idem, 132 por 100 2585; Idem, 133 por 100 2590; Idem, 134 por 100 2595; Idem, 135 por 100 2600; Idem, 136 por 100 2605; Idem, 137 por 100 2610; Idem, 138 por 100 2615; Idem, 139 por 100 2620; Idem, 140 por 100 2625; Idem, 141 por 100 2630; Idem, 142 por 100 2635; Idem, 143 por 100 2640; Idem, 144 por 100 2645; Idem, 145 por 100 2650; Idem, 146 por 100 2655; Idem, 147 por 100 2660; Idem, 148 por 100 2665; Idem, 149 por 100 2670; Idem, 150 por 100 2675; Idem, 151 por 100 2680; Idem, 152 por 100 2685; Idem, 153 por 100 2690; Idem, 154 por 100 2695; Idem, 155 por 100 2700; Idem, 156 por 100 2705; Idem, 157 por 100 2710; Idem, 158 por 100 2715; Idem, 159 por 100 2720; Idem, 160 por 100 2725; Idem, 161 por 100 2730; Idem, 162 por 100 2735; Idem, 163 por 100 2740; Idem, 164 por 100 2745; Idem, 165 por 100 2750; Idem, 166 por 100 2755; Idem, 167 por 100 2760; Idem, 168 por 100 2765; Idem, 169 por 100 2770; Idem, 170 por 100 2775; Idem, 171 por 100 2780; Idem, 172 por 100 2785; Idem, 173 por 100 2790; Idem, 174 por 100 2795; Idem, 175 por 100 2800; Idem, 176 por 100 2805; Idem, 177 por 100 2810; Idem, 178 por 100 2815; Idem, 179 por 100 2820; Idem, 180 por 100 2825; Idem, 181 por 100 2830; Idem, 182 por 100 2835; Idem, 183 por 100 2840; Idem, 184 por 100 2845; Idem, 185 por 100 2850; Idem, 186 por 100 2855; Idem, 187 por 100 2860; Idem, 188 por 100 2865; Idem, 189 por 100 2870; Idem, 190 por 100 2875; Idem, 191 por 100 2880; Idem, 192 por 100 2885; Idem, 193 por 100 2890; Idem, 194 por 100 2895; Idem, 195 por 100 2900; Idem, 196 por 100 2905; Idem, 197 por 100 2910; Idem, 198 por 100 2915; Idem, 199 por 100 2920; Idem, 200 por 100 2925; Idem, 201 por 100 2930; Idem, 202 por 100 2935; Idem, 203 por 100 2940; Idem, 204 por 100 2945; Idem, 205 por 100 2950; Idem, 206 por 100 2955; Idem, 207 por 100 2960; Idem, 208 por 100 2965; Idem, 209 por 100 2970; Idem, 210 por 100 2975; Idem, 211 por 100 2980; Idem, 212 por 100 2985; Idem, 213 por 100 2990; Idem, 214 por 100 2995; Idem, 215 por 100 3000; Idem, 216 por 100 3005; Idem, 217 por 100 3010; Idem, 218 por 100 3015; Idem, 219 por 100 3020; Idem, 220 por 100 3025; Idem, 221 por 100 3030; Idem, 222 por 100 3035; Idem, 223 por 100 3040; Idem, 224 por 100 3045; Idem, 225 por 100 3050; Idem, 226 por 100 3055; Idem, 227 por 100 3060; Idem, 228 por 100 3065; Idem, 229 por 100 3070; Idem, 230 por 100 3075; Idem, 231 por 100 3080; Idem, 232 por 100 3085; Idem, 233 por 100 3090; Idem, 234 por 100 3095; Idem, 235 por 100 3100; Idem, 236 por 100 3105; Idem, 237 por 100 3110; Idem, 238 por 100 3115; Idem, 239 por 100 3120; Idem, 240 por 100 3125; Idem, 241 por 100 3130; Idem, 242 por 100 3135; Idem, 243 por 100 3140; Idem, 244 por 100 3145; Idem, 245 por 100 3150; Idem, 246 por 100 3155; Idem, 247 por 100 3160; Idem, 248 por 100 3165; Idem, 249 por 100 3170; Idem, 250 por 100 3175; Idem, 251 por 100 3180; Idem, 252 por 100 3185; Idem, 253 por 100 3190; Idem, 254 por 100 3195; Idem, 255 por 100 3200; Idem, 256 por 100 3205; Idem, 257 por 100 3210; Idem, 258 por 100 3215; Idem, 259 por 100 3220; Idem, 260 por 100 3225; Idem, 261 por 100 3230; Idem, 262 por 100 3235; Idem, 263 por 100 3240; Idem, 264 por 100 3245; Idem, 265 por 100 3250; Idem, 266 por 100 3255; Idem, 267 por 100 3260; Idem, 268 por 100 3265; Idem, 269 por 100 3270; Idem, 270 por 100 3275; Idem, 271 por 100 3280; Idem, 272 por 100 3285; Idem, 273 por 100 3290; Idem, 274 por 100 3295; Idem, 275 por 100 3300; Idem, 276 por 100 3305; Idem, 277 por 100 3310; Idem, 278 por 100 3315; Idem, 279 por 100 3320; Idem, 280 por 100 3325; Idem, 281 por 100 3330; Idem, 282 por 100 3335; Idem, 283 por 100 3340; Idem, 284 por 100 3345; Idem, 285 por 100 3350; Idem, 286 por 100 3355; Idem, 287 por 100 3360; Idem, 288 por 100 3365; Idem, 289 por 100 3370; Idem, 290 por 100 3375; Idem, 291 por 100 3380; Idem, 292 por 100 3385; Idem, 293 por 100 3390; Idem, 294 por 100 3395; Idem, 295 por 100 3400; Idem, 296 por 100 3405; Idem, 297 por 100 3410; Idem, 298 por 100 3415; Idem, 299 por 100 3420; Idem, 300 por 100 3425; Idem, 301 por 100 3430; Idem, 302 por 100 3435; Idem, 303 por 100 3440; Idem, 304 por 100 3445; Idem, 305 por 100 3450; Idem, 306 por 100 3455; Idem, 307 por 100 3460; Idem, 308 por 100 3465; Idem, 309 por 100 3470; Idem, 310 por 100 3475; Idem, 311 por 100 3480; Idem, 312 por 100 3485; Idem, 313 por 100 3490; Idem, 314 por 100 3495; Idem, 315 por 100 3500; Idem, 316 por 100 3505; Idem, 317 por 100 3510; Idem, 318 por 100 3515; Idem, 319 por 100 3520; Idem, 320 por 100 3525; Idem, 321 por 100 3530; Idem, 322 por 100 3535; Idem, 323 por 100 3540; Idem, 324 por 100 3545; Idem, 325 por 100 3550; Idem, 326 por 100 3555; Idem, 327 por 100 3560; Idem, 328 por 100 3565; Idem, 329 por 100 3570; Idem, 330 por 100 3575; Idem, 331 por 100 3580; Idem, 332 por 100 3585; Idem, 333 por 100 3590; Idem, 334 por 100 3595; Idem, 335 por 100 3600; Idem, 336 por 100 3605; Idem, 337 por 100 3610; Idem, 338 por 100 3615; Idem, 339 por 100 3620; Idem, 340 por 100 3625; Idem, 341 por 100 3630; Idem, 342 por 100 3635; Idem, 343 por 100 3640; Idem, 344 por 100 3645; Idem, 345 por 100 3650; Idem, 346 por 100 3655; Idem, 347 por 100 3660; Idem, 348 por 100 3665; Idem, 349 por 100 3670; Idem, 350 por 100 3675; Idem, 351 por 100 3680; Idem, 352 por 100 3685; Idem, 353 por 100 3690; Idem, 354 por 100 3695; Idem, 355 por 100 3700; Idem, 356 por 100 3705; Idem, 357 por 100 3710; Idem, 358 por 100 3715; Idem, 359 por 100 3720; Idem, 360 por 100 3725; Idem, 361 por 100 3730; Idem, 362 por 100 3735; Idem, 363 por 100 3740; Idem, 364 por 100 3745; Idem, 365 por 100 3750; Idem, 366 por 100 3755; Idem, 367 por 100 3760; Idem, 368 por 100 3765; Idem, 369 por 100 3770; Idem, 370 por 100 3775; Idem, 371 por 100 3780; Idem, 372 por 100 3785; Idem, 373 por 100 3790; Idem, 374 por 100 3795; Idem, 375 por 100 3800; Idem, 376 por 100 3805; Idem, 377 por 100 3810; Idem, 378 por 100 3815; Idem, 379 por 100 3820; Idem, 380 por 100 3825; Idem, 381 por 100 3830; Idem, 382 por 100 3835; Idem, 383 por 100 3840; Idem, 384 por 100 3845; Idem, 385 por 100 3850; Idem, 386 por 100 3855; Idem, 387 por 100 3860; Idem, 388 por 100 3865; Idem, 389 por 100 3870; Idem, 390 por 100 3875; Idem, 391 por 100 3880; Idem, 392 por 100 3885; Idem, 393 por 100 3890; Idem, 394 por 100 3895; Idem, 395 por 100 3900; Idem, 396 por 100 3905; Idem, 397 por 100 3910; Idem, 398 por 100 3915; Idem, 399 por 100 3920; Idem, 400 por 100 3925; Idem, 401 por 100 3930; Idem, 402 por 100 3935; Idem, 403 por 100 3940; Idem, 404 por 100 3945; Idem, 405 por 100 3950; Idem, 406 por 100 3955; Idem, 407 por 100 3960; Idem, 408 por 100 3965; Idem, 409 por 100 3970; Idem, 410 por 100 3975; Idem, 411 por 100 3980; Idem, 412 por 100 3985; Idem, 413 por 100 3990; Idem, 414 por 100 3995; Idem, 415 por 100 4000; Idem, 416 por 100 4005; Idem, 417 por 100 4010; Idem, 418 por 100 4015; Idem, 419 por 100 4020; Idem, 420 por 100 4025; Idem, 421 por 100 4030; Idem, 422 por 100 4035; Idem, 423 por 100 4040; Idem, 424 por 100 4045; Idem, 425 por 100 4050; Idem, 426 por 100 4055; Idem, 427 por 100 4060; Idem, 428 por 100 4065; Idem, 429 por 100 4070; Idem, 430 por 100 4075; Idem, 431 por 100 4080; Idem, 432 por 100 4085; Idem, 433 por 100 4090; Idem, 434 por 100 4095; Idem, 435 por 100 4100; Idem, 436 por 100 4105; Idem, 437 por 100 4110; Idem, 438 por 100 4115; Idem, 439 por 100 4120; Idem, 440 por 100 4125; Idem, 441 por 100 4130; Idem, 442 por 100 4135; Idem, 443 por 100 4140; Idem, 444 por 100 4145; Idem, 445 por 100 4150; Idem, 446 por 100 4155; Idem, 447 por 100 4160; Idem, 448 por 100 4165; Idem, 449 por 100 4170; Idem, 450 por 100 4175; Idem, 451 por 100 4180; Idem, 452 por 100 4185; Idem, 453 por 100 4190; Idem, 454 por 100 4195; Idem, 455 por 100 4200; Idem, 456 por 100 4205; Idem, 457 por 100 4210; Idem, 458 por 100 4215; Idem, 459 por 100 4220; Idem, 460 por 100 4225; Idem, 461 por 100 4230; Idem, 462 por 100 4235; Idem, 463 por 100 4240; Idem, 464 por 100 4245; Idem, 465 por 100 4250; Idem, 466 por 100 4255; Idem, 467 por 100 4260; Idem, 468 por 100 4265; Idem, 469 por 100 4270; Idem, 470 por 100 4275; Idem, 471 por 100 4280; Idem, 472 por 100 4285; Idem, 473 por 100 4290; Idem, 474 por 100 4295; Idem, 475 por 100 4300; Idem, 476 por 100 4305; Idem, 477 por 100 4310; Idem, 478 por 100 4315; Idem, 479 por 100 4320; Idem, 480 por 100 4325; Idem, 481 por 100 4330; Idem, 482 por 100 4335; Idem, 483 por 100 4340; Idem, 484 por 100 4345; Idem, 485 por 100 4350; Idem, 486 por 100 4355; Idem, 487 por 100 4360; Idem, 488 por 100 4365; Idem, 489 por 100 4370; Idem, 490 por 100 4375; Idem, 491 por 100 4380; Idem, 492 por 100 4385; Idem, 493 por 100 4390; Idem, 494 por 100 4395; Idem, 495 por 100 4400; Idem, 496 por 100 4405; Idem, 497 por 100 4410; Idem, 498 por 100 4415; Idem, 499 por 100 4420; Idem, 500 por 100 4425; Idem, 501 por 100 4430; Idem, 502 por 100 4435; Idem, 503 por 100 4440; Idem, 504 por 100 4445; Idem, 505 por 100 4450; Idem, 506 por 100 4455; Idem, 507 por 100 4460; Idem, 508 por 100 4465; Idem, 509 por 100 4470; Idem, 510 por 100 4475; Idem, 511 por 100 4480; Idem, 512 por 100 4485; Idem, 513 por 100 4490; Idem, 514 por 100 4495; Idem, 515 por 100 4500; Idem, 516 por 100 4505; Idem, 517 por 100 4510; Idem, 518 por 100 4515; Idem, 519 por 100 4520; Idem, 520 por 100 4525; Idem, 521 por 100 4530; Idem, 522 por 100 4535; Idem, 523 por 100 4540; Idem, 524 por 100 4545; Idem, 525 por 100 4550; Idem, 526 por 100 4555; Idem, 527 por 100 4560; Idem, 528 por 100 4565; Idem, 529 por 100 4570; Idem, 530 por 100 4575; Idem, 531 por 100 4580; Idem, 532 por 100 4585; Idem, 533 por 100 4590; Idem, 534 por 100 4595; Idem, 535 por 100 4600; Idem, 536 por 100 4605; Idem, 537 por 100 4610; Idem, 538 por 100 4615; Idem, 539 por 100 4620; Idem, 540 por 100 4625; Idem, 541 por 100 4630; Idem, 542 por 100 4635; Idem, 543 por 100 4640; Idem, 544 por 100 4645; Idem, 545 por 100 4650; Idem, 546 por 100 4655; Idem, 547 por 100 4660; Idem, 548 por 100 4665; Idem, 549 por 100 4670; Idem, 550 por 100 4675; Idem, 551 por 100 4680; Idem, 552 por 100 4685; Idem, 553 por 100 4690; Idem, 554 por 100 4695; Idem, 555 por 100 4700; Idem, 556 por 100 4705; Idem, 557 por 100 4710; Idem, 558 por 100 4715; Idem, 559 por 100 4720; Idem, 560 por 100 4725; Idem, 561 por 100 4730; Idem, 562 por 100 4735; Idem, 563 por 100 4740; Idem, 564 por 100 4745; Idem, 565 por 100 4750; Idem, 566 por 100 4755; Idem, 567 por 100 4760; Idem, 568 por 100 4765; Idem, 569 por 100 4770; Idem, 570 por 100 4775; Idem, 571 por 100 4780; Idem, 572 por 100 4785; Idem, 573 por 100 4790; Idem, 574 por 100 4795; Idem, 575 por 100 4800; Idem, 576 por 100 4805; Idem, 577 por 100 4810; Idem, 578 por 100 4815; Idem, 579 por 100 4820; Idem, 580 por 100 4825; Idem, 581 por 100 4830; Idem, 582 por 100 4835; Idem, 583 por 100 4840; Idem, 584 por 100 4845; Idem, 585 por 100 4850; Idem, 586 por 100 4855; Idem, 587 por 100 4860; Idem, 588 por 100 4865; Idem, 589 por 100 4870; Idem, 590 por 100 4875; Idem, 591 por 100 4880; Idem, 592 por 100 4885; Idem, 593 por 100 4890; Idem, 594 por 100 4895;

