Baleares

Director: HELIODORO MUÑOZ | AÑO XLIV Nº 13.880 | el diario de las islas | 40 Pts. | PALMA DE MALLORCA Jueves, 27 octubre 1983

452 millones para el puerto de Palma

Se remodelará la peligrosa curva de Peraires

Por un total de cuatrocientos cincuenta y dos millones de pesetas, se van a realizar en el puerto de Palma una serie de nuevas e importantes mejoras, entre las que destacan la ampliación de la Estación Marítima número 2 y la remodelación de la curva de Peraires, que como recordarán los lectores, es uno de los principales «puntos negros» de la ciudad por el número de accidentes que se registran a lo largo de todo el año. Asimismo, en el muelle de Porto Pí se construirá un atraque de llegada para «ferrys». (Información en la página 6)

Los «marines» aplastaron la resistencia cubana

Acabó la guerra de Reagan en Granada

Estados Unidos tuvo que recurrir ayer al envío de la sofisticada 82 División Aerotransportada a la isla caribeña de Granada para aplastar la heroica resistencia de los últimos civiles cubanos que combatían desde hacía 24 horas contra las tropas invasoras.

Ayer, a las siete de la tarde, hora española, un comunicado oficial del Gobierno de La Habana, difundido en las emisoras cubanas, anunciaba el final de la lucha en Granada, una vez «muertos los últimos seis cubanos que no se rindieron y se inmolaron por la patria», tras un ataque en toda regla.

No obstante, informaciones llegadas a la isla de Barbados indicaban ayer que el control de Granada por las fuerzas multinacionales se haría efectivo esta noche.

La mayoría de los gobiernos europeos criticaron ayer, de forma implícita, la agresión y posterior invasión del Estado de Granada. El presidente del Gobierno español mostró su preocupación y rechazó el uso de la violencia. (Información en página 19).

Economía balear

Datos optimistas

Se celebró ayer en Palma el acto de presentación del informe sobre la evolución económica de las islas Baleares. Más de quinientos asistentes, exponente de los sectores económicos, políticos y sociales de la región se dieron cita en el acto. El acontecimiento revistió carácter muy solemne y multitudinario. En la mesa, frente a un público experto e interesado, se sentaron, de izquierda a derecha, los señores Juan Beltrán, director de Banca Catalana en esta zona, Carlos Martín Plasencia, gobernador civil de Baleares, Ramón Aguiló, alcalde de Palma, Gabriel Cañellas, presidente de la Comunidad Autónoma, Negre Villavechia, presidente de Banca Catalana, Fernando Alzamora y Carlos Blanes, en representación de Sa Nostra, y de su presidente José Zaforteza y, finalmente, Miguel Alenyar, director del Banco Industrial de Cataluña, que presentó el acto y coordinó el libro.

(Entrevista de Pla en pág. 40). (Foto: JUANET).

HOY

Atraco a la Banca March

● **Detenidos los presuntos autores**

(Página 8)

Por cuatro meses de alumbrado público

● **Cort abonará 47 millones a GESA**

(Página 9)

Sesión ordinaria del Parlament autónomo

● **El contrabando de carne, a debate**

(Página 3)

Editorial

● **Granada versus Afganistán**

(Página 3)

● **«Baleares verde»**

(Página 10)

SUBASTA

MAÑANA Y EL SABADO

En el CLUB DE MAR a las 9 de la noche MUEBLES - MARFILES - PLATA - OBRAS MAESTRAS - PORCELANAS. Organiza:

PORTNOY SUBASTAS

Rogamos confirmen asistencia Tel. 403611

M.C.D. 2022

Sobre el testimonialismo del alcalde de Palma

Paco García (*)

Contestando a las preguntas de los informadores de los medios de comunicación locales sobre si el Ayuntamiento previa solicitar la declaración de Palma como Zona Desnuclearizada, nuestro alcalde contestó que no. Particularmente considero que no debería sorprender esta respuesta en la medida que sintoniza con la política de ambigüedad y contradicciones que viene manteniendo el Gobierno socialista. Cabe recordar las manifestaciones efectuadas en Alemania por el presidente González expresando su apoyo a la instalación de euromisiles nucleares en Europa y la aceptación de la opción cero formulada por Reagan. Pero lo que sí causa cierto asombro es la argumentación un tanto parvularia que el alcalde ofrece a la opinión pública para apoyar su negativa.

Efectivamente una de las argumentaciones que utiliza nuestra primera autoridad local es la no competencia municipal en materia de defensa y, consecuentemente, la solicitud de nuestra Ciudad como zona Desnuclearizada no pasaría de ser un simple gesto de testimonialismo. Yo, de entrada, saludo ese llamado testimonialismo que están realizando diversos municipios del Estado español gobernados por la izquierda (PSOE y PCE) al haber aprobado mociones por las que manifestaban su rechazo a la nuclearización de sus respectivos municipios. Entiendo que tales decisiones (no suscritas por la derecha) suponen una importantísima contribución contra la carrera armamentista y expresan su receptibilidad ante la enorme sensibilidad popular y ciudadana contra el peligro nuclear.

Decir que el Ayuntamiento de Palma no hará testimonialismo y acudir a la ausencia de competencias municipales en la materia de defensa supone, a mi modo de ver, curarse en la impunidad así como la expresión de una absoluta falta de voluntad política realmente preocupante; especialmente en un gobierno municipal que tiene la consideración de progresista. Nadie ignora que las competencias sobre defensa corresponden al Estado, efectivamente, mas de igual manera tampoco se ignora que un ayuntamiento tiene todas las competencias que le otorga el derecho a contribuir a la lucha por la paz y contra el peligro nuclear y fomentar entre la población esa conciencia. Eso no sería testimonialismo sino competencia de la ciencia política, de la actuación política bajo criterios deontológicos en el terreno de lo que le es propio salvo, claro está que se tenga una concepción gerencial, administrativa, de las competencias de las corporaciones locales. Eso sería una posición política perfectamente competente, y expresa, además, una defensa precautoria del municipio y no desde una perspectiva corporativamente limitada, estrecha, sino sumándose a otras voluntades ya expresadas para niveles intermunicipales formar un frente amplio y políticamente sólido contra cualquier pretensión nuclear. Otra cosa sería indudablemente que esa voluntad política no quisiera ejercerse, pero si así fuera el alcalde debería hablar claro. En política se puede hablar con reservas, pero en una concepción progresista de esta decir la verdad es, ciertamente, una necesidad.

Solicitar la declaración de Palma como Zona Desnuclearizada, adquiere una importancia notable, presentándose, desde una perspectiva nada deseable, como una opción urgente. Más no solamente Palma, también el conjunto de las Islas, municipio a municipio, exigiendo a través de la presión popular si se hiciera necesaria que el Gobierno de la Comunidad Autónoma se expresara, aún a sabiendas del nulo respeto que a la derecha conservadora le merecen ese tipo de expresiones.

Porque para nadie es un secreto la situación geoestratégica de nuestras Islas y su alto grado de interés político-militar. Cerrar posibilidades a convertirlas en una despensa atómica sería una iniciativa que, sin duda, contaría con el apoyo de la más amplia ciudadanía. Que el Ayuntamiento de Palma la encabezara podría suponer un ejemplo a seguir y, porque no decirlo, daría credibilidad a determinadas presencias en manifestaciones ecologistas; el caso que justifica estas líneas es de muchísima más trascendencia.

Finalmente decir que el otro argumento esgrimido por el Sr. alcalde: las manipulaciones de PRAVDA, no es de recibo. La primera representación municipal no puede ignorar que aquellos que más interés tendrían para criticar o manipular una decisión de esta naturaleza no sería, precisamente, la prensa moscovita. En primera y última instancia vendría de los «defensores de Occidente», de un Occidente cada vez más provinciano al estar sujeto a no pocos niveles a las nuevas águilas imperiales de barras y estrellas. Contra el aumento de esa posibilidad sólo caben actuaciones consecuentes.

(*) Secretario político de la Agrupación Centro del PCE-PCIB.

Cabeza despeinada

M. Ramis Alonso

Una cabeza despeinada, sin orden en las ideas y en tumulto los sentires más opuestos, anuncia tempestad y la padece.

La agitación producida acabará en revolución desgraciada siempre, de atender más a destruir que a construir.

Los gritos contra una norma serena de la vida, indican una posición desviada de la espiritualidad humana.

Es un revolverse del hombre contra lo que más debe respetar y estimar.

Cuando falta el respeto a lo que regula la vida individual y el vivir de los hombres en sociedad, se acerca el derrumbamiento de lo que sostiene la vida humana.

Se empieza por la falta de respeto a los padres y al maestro y a toda autoridad y, seguidamente, viene y sigue el derrumbarse de lo que tanto costó a nuestros antepasados.

El trabajo, la disciplina y el orden, son los pilares sostenedores a punto de ser destruidos.

Estamos asistiendo a una escena social parecida a escolares insultando a sus maestros.

Y si con motivo de esa escena salta aplaudida la palabra «libertad», queda ésta mal entendida y pisoteado el concepto válido de la misma.

Quien grita contra la serenidad mantenida como norma, revela una posición espiritual dispuesta a la guerra en todo sentido.

Es el momento en que se debe despertar el buen sentido natural y frenar la fantasía para que no se remonte más allá de lo conveniente y factible.

A fuerza de llaneza y de ver las cosas como son, podrá evitarse la desgraciada caída en el desorden.

No olvidemos que, perdida la serenidad, nadie puede estar seguro de sí mismo, y se está en peligro de realizar la más inoportuna barbaridad.

Para evitar eso, tener paciencia activa y esperar que, a fuerza de serenidad, vuelvan las cosas a su manera de ser íntimo y duradero.

Las cosas duraderas jamás son fruto de las prisas, que no dejan madurarlas adecuadamente.

Esforcémonos en que una idea constante y amada se erija en nosotros mismos como rectora de nuestras acciones.

Una idea que no sea sólo pensamiento, sino deseo y propósito, como idea formada con todo nuestro ser, con todo lo que somos, y así nos guíe como una luz por los caminos de este mundo.

Que el alcalde de Calviá derribe una caseta

En entrevista efectuada a Francisco Obrador, alcalde de Calviá, en este periódico en fecha 18 de Octubre, son de destacar frases como «nuestro interés es hacer cumplir la ley...», hemos de dar ejemplo...», «actuarían de igual modo contra cualquier infractor en materia urbanística...» y una serie de frases similares más.

Pues bien, voy a ayudar al Sr. Obrador para que pueda dar ejemplo y además no empezando por los concejales sino con algo que le afecta directamente. Sr. Obrador, puede empezar por derribar la caseta provisional que la empresa constructora de las viviendas en las que usted vive construyó, junto a la carretera, como almacén de obra y que ustedes han convertido en definitiva. Cuando la haya derribado, que estoy seguro que será dentro del mínimo tiempo posible, se lo aplaudiré públicamente.

JOSE ENTRENA RODRIGO

Cartas a Baleares

Por este camino, no

En el deporte balompédico... No. Más exacta y concretamente, en el espectáculo del fútbol se están pervirtiendo actitudes y conceptos que muy mal se avienen con el comportamiento que siempre ha debido enmarcarse en la finalidad y significación de toda confrontación netamente deportiva. El juego, el deporte profesional, en un marco de asistencia multitudinaria, ha ido confundiendo y perdiendo gran parte de sus esenciales principios, subyugados por esa pasión multitudinaria que la incapacita para ver y juzgar con imparcialidad, con serenidad, con deportividad. Deporte y honor, deportividad y ejemplaridad, son conceptos que no se avalan, en estos momentos, con lo que con inusitada frecuencia se contempla en los campos de fútbol y en las gradas que los circundan. Más bien parecen acciones antagónicas de cuanto allí debiera contemplarse.

El espectáculo del fútbol, por razones de influencia, ha ensanchado los límites de sus secuelas más allá de los rectángulos de juego y así se aúnan en un reparto de protagonismo, jugadores, entrenadores, árbitros, directivos, seguidores e informadores, creando entre todos una constante de actualidad puesta en boca, incluso, de gran número de gentes que jamás han presenciado un partido de competición.

Actualmente existe en esta parcela del deporte un creciente malestar, y su consecuente preocupación, por las acciones censurables que se están prodigando en sus recintos. De ello se derivan unas inexcusables responsabilidades que urgen su identificación para salvaguardar ese principio de toda acción competitiva que no es otro que el de deportividad.

Un antiguo aficionado.

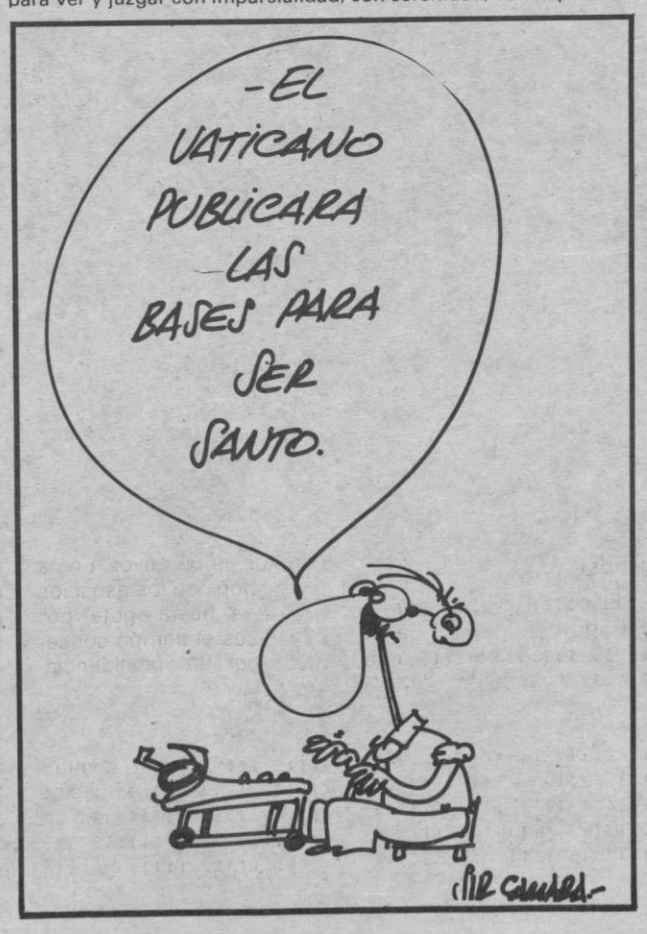

M.C.D. 2022

EDITORIAL

Granada versus Afganistán

La invasión del diminuto Estado-isla de Granada por tropas norteamericanas «acompañadas» de pequeños contingentes caribeños, constituye, además de un nuevo paso hacia el peligro —hoy más real que nunca— de conflagración mundial, la alevosa violación de los más elementales principios del Derecho Internacional.

El estupor y las reacciones airadas de muchos de los países aliados de Estados Unidos ante la nueva versión de la política del gran garrote, puesta en marcha por la Administración Reagan, tal vez den la medida exacta del hecho. Porque la superioridad del Oeste sobre el Este o es moral, jurídica y humanista, o no es nada. Reducir la pugna entre los dos bloques a una mera partida geoestratégica, ante la que salesolo cabe el más manso de los alineamientos por parte de las diversas naciones del planeta, supone situarnos a todos al borde del caos atómico.

Las declaraciones de Manuel Fraga a RTVE se inscriben preocupadamente en esta tenebrosa dinámica. Justificar, por muchos desaguisados internos que se produzcan en un país, la invasión de éste por otro, legitimar el que cualquier potencia resuelva sus contenciosos y canalice sus intereses por la vía de las armas. ¿Con qué argumentos podrá acusar el señor Fraga a la URSS por su invasión de Afganistán? ¿No suponen acaso sus afirmaciones una seria corrección de los valores sustentados por la hasta ahora indiscutida doctrina Estrada, de respeto a la soberanía de los Estados por encima del sistema de Gobierno de los mismos?

Hay demasiados puntos calientes en el Globo para que uno cualquiera, el que sea, se convierta en el nuevo pasillo de Danzing que nos arroje al desastre definitivo de la destrucción total.

Baleares

Montuiri, todavía sin nuevo alcalde

A. M. T.

La Sala de lo Contencioso de la Audiencia dictó el pasado martes auto de ejecución por el que se insta al alcalde de Montuiri a la convocatoria del Consistorio «en el plazo de diez días», para proceder a la elección de alcalde de acuerdo con la nueva correlación de fuerzas representadas, a partir de una precedente sentencia.

El citado auto, que sigue al dictado semanas atrás recuerda al actual alcalde (AP), que la no convocatoria del Consistorio puede conllevar el envío de la fuerza pública.

Pacto FSB-PSM

Como se recordará una primera sentencia de la Sala, del pasado junio, daba por válidas dos papeletas de la candidatura en las elecciones del pasado mayo en Montuiri, según recurso interpuesto lo que modificaba la composición definitiva de este Consistorio, otorgando un regidor más a la candidatura socialista con pérdida del propio en la de Alianza Popular. Ello permite que mediante el pacto que la FSB mantiene en este municipio con el PSM, cambie el alcalde, pasando a la FSB por dos años, y al PSM por los dos restantes.

La no aplicación de la primera sentencia mediante convocatoria del Consistorio para la nueva elección, llevó a un auto de ejecución, a instancia de la FSB-PSOE, que de acuerdo con este segundo auto ahora dictado, también a instancia de la FSB, no se llevó a efecto.

(*) El PCIB, en comunicado hecho público ayer, protesta por la invasión de la isla de Granada, en cuanto considera que «viola los tratados internacionales», instando a «frenar la escalada de tensión internacional», entre otras consideraciones.

ORO
BRILLANTES
PLATA
MONEDAS
MEDALLAS
JOYAS Y OBJETOS
PAPELETAS EMPEÑO
RELOJES, etc.
Cuando haya comprobado el precio que le pagan venga y superaremos la oferta.
JOYAS LULIO
Ramón Llull, 6
(Junto Monte Piedad)
Telf. 21 35 14
Palma de Mallorca
PASAMOS A DOMICILIO
SABADOS ABIERTO
PAGO AL CONTADO

Sesión ordinaria del Parlament autónomo

El contrabando de carne congelada, a debate

A.M.T.

● Un total de 11 cuestiones fueron planteadas por la Oposición

Tres proposiciones no de ley, (una de ellas retirada), cuatro interpelaciones y otras cuatro preguntas con respuesta oral, todo ello presentado por la oposición, llenaron ayer el contenido de la sesión ordinaria que celebró el Parlament autónomo a lo largo de la mañana, continuación de la del pasado martes.

La presunta importación clandestina de carne congelada, (interpelación de la FSB-PSOE) y la política de Ordenación del territorio o la Enseñanza del catalán en las islas (ambas del grupo «Esquerra Nacionalista»), centraron el interés de la asamblea que se movió, sin embargo, entre criterios de cierta monotonía general.

Contrabando de carne

De acuerdo con lo manifestado por Joan March, diputado del grupo socialista que defendió la primera de las citadas interpelaciones, «se trata de la supuesta importación de carne congelada procedente de países africanos y Sudamérica e introducida en nuestra Comunidad de forma clandestina para ser distribuida a un número muy importante —dijo— de establecimientos hoteleros y de restauración». Previamente leyó a la asamblea un conjunto de órdenes ministeriales y decretos que establecen la prohibición y las sanciones pecuniarias o retiradas de licencias a los infractores, para explicar seguidamente que de acuerdo con las averiguaciones de su grupo, este tipo de carne se introduce en el país a través de las islas Canarias, se distribuye en almacenes «de diversas Comunidades autónomas» y llegaría a la nuestra mediante cuatro sistemas, siempre por cabotaje: en frigoríficos con guías sanitarias distintas; en contenedores, mezclada con partidas legales; en contenedores de otros productos, debidamente camufladas, o por el sistema clásico de «desembarque de noche en uno o varios puntos de la isla». El diputado escogería los dos primeros como «los más probables». Lo cierto es que a su entender esa «presunta carne» va a parar «a diversos almacenes frigoríficos en Palma e interior» y supone, dijo, dado el tiempo y frecuencia de esa importación «posible connivencia de algunos funcionarios».

El conseller de Sanidad del «govern», Oliver Capó, en su respuesta hizo una prolija descripción de las averiguaciones llevadas por su departamento en el matadero-frigorífico CARMA —citó— y en otros del interior de la isla, no especificados. En estos últimos, efectivamente, se habrían hallado algunas muestras con irregularidades administrativas, lo que ha motivado expedientes remitidos a la Administración central. Al tiempo se refirió también el conseller a la escasez de personal y a las acciones que tiene previsto llevar a cabo en materia general, así, abrir una sección de sanciones en su departamento, una coordinación en materia de disciplina de mercado, etc., y consideró que la interpelación presentada era más propia del Congresode los Diputados. El portavoz socialista rechazó esa opinión, consideró que «se habría podido hacer más» y anunció que su grupo presentaría en las próximas 24 horas (hoy) una moción para que el Parlament constituya una comisión de investigación en torno al tema del contrabando de carne.

Territorio y enseñanza

En cuanto a las otras dos interpelaciones destacadas, la primera motivó un cansino debate entre Serra, por el PSM y el conseller d'Ordenació del Territori, Jerónimo Saiz, sobre el que pareció planeara la sombra de «Es Trenc». Los intentos del primero por conseguir una amplia explicación de planes y objetivos del departamento cuestionado, fueron contestados por su titular apelando a una larga exposición de principios «europeos» que fijan «las exigencias del desarrollo con los imperativos de la protección» de los espacios naturales, hasta agotar por dos veces el tiempo concedido por la presidencia. Triay, por el grupo socialista, intervino también, acogiéndose a la fórmula del «fijar posiciones», denunciando la falta de proyectos legislativos que utilicen la competencia exclusiva que en esta materia tiene la Comunidad Autónoma.

En cuanto a la tercera interpelación, defendida por el diputado menorquín, también en Esquerra Nacionalista (PSM), López Casanovas, se dirigía a plantear la necesidad de un total de 18 previsiones que desarrollan aspectos de la enseñanza del catalán en las islas y a subsanar lo que calificó de deficiencias graves en algunos casos. Criticó también el funcionamiento de la llamada comisión de bilingüismo. El conseller de Cultura, Gilet, admitió este último punto y se basó en que había competencias que todavía no se habían asumido. También aceptaría parte de las críticas de Casanovas en torno al Conservatorio de Música, sobre el que «se están elaborando informes», dijo. También aquí intervendría el grupo socialista, por boca del diputado Nadal, para señalar que «no se apuran al máximo las competencias que se tienen» y en apoyo de la interpelación.

Unanimidad

También Tirso Pons por la FSB y presidente del Consell de Menorca mantuvo un debate con el vicepresidente del govern, Huguet, en torno a la apertura de una oficina del ejecutivo autónomo en Menorca, que resultaría todavía no establecida permitió que Huguet hiciera una defensa de los Consells insulares y su autonomía de gestión. Tirso Pons en la contraréplica consideraría que el tema no era personal, según quería el conseller —dijo— se insistió la voluntad del «govern», que se explicaba en su interpelación.

Las proposiciones no de ley presentadas por el PSOE y referidas la primera a suplir una laguna del Reglamento provisional de la Asamblea en cuanto no prevé la forma de determinar el período de sesiones, y la segunda referida a la «necesaria publicación de los acuerdos del «Consell de Govern», fueron aprobadas por unanimidad, mientras que la tercera, dado que ya ha sido prevista, (la convocatoria de acceso a las ayudas del antiguo FONAS), fue retirada.

Varias preguntas

Las preguntas formuladas por la oposición consumieron la segunda parte de la sesión que iniciada a las 10 de la mañana no concluiría hasta cerca de las 2,30 de la tarde. Triay, por el grupo socialista, denunció posibles irregularidades en la Comisión Provincial de Urbanismo, (publicación de nombramientos), no aceptadas por el conseller Sáiz en base a la tardanza en la publicación del Boletín de la Comunidad, aspecto ese que sería directamente tratado en una nueva pregunta del grupo socialista respondida en esta ocasión por el conseller d'Interior, Llompart, que se defendería señalando que igual tardanza registraba el BOE, y reiteró que de cualquier forma se trabajaba para agilizar esa publicación.

La no asistencia de un representante de la Comunidad en reciente reunión de la Comisión mixta de Agricultura, fue explicada por el conseller Simarro en base a que no se había recibido la convocatoria. En la réplica, el diputado Antonio Garcies, indicó que sus informaciones eran otras. Por último, la utilización del telex del gabinete de prensa del «govern» (pregunta del PSM), para enviar artículos «a la patronal de Catalunya» motivó que el vicepresidente negara el hecho, y calificara la pregunta como doméstica.

M.C.D. 2022

Personal

JAIME JIMENEZ

● IGNACIO ROTGER, socio fundador y de honor del simpático Skal Club de Mallorca, al que el pasado 14 del presente mes le fue concedida —todos los skalegas coinciden en señalar que merecidísimamente— la medalla de oro del Skal, será homenajeado el próximo día 31, en el transcurso de una cena que se celebrará en el Hotel Son Vida. Para presidir el acto, se desplazará expresamente a Palma el presidente de la asociación internacional de los Skal Clubs, José Colomar.

Vamos a recordar que Ignacio Rotger Villalonga, pionero del turismo, colaboró estrechamente con Adan Dihel en la concepción y posterior construcción del Hotel Formentor, del que en el año 1932 asumió la dirección. Un homenaje, pues, ganado a pulso, día a día, que todo el sector turístico aplaude.

● ANTONIO POMAR, el hombre bueno del turismo balear, nos decía ayer por la tarde que él se atrevía ya, a estas alturas, a vaticinar que la próxima convención de ABTA superará en mucho a la que tuvo lugar en la isla hace ahora diez años. «La fiesta del Pueblo Español, en la que todos se han volcado, será única».

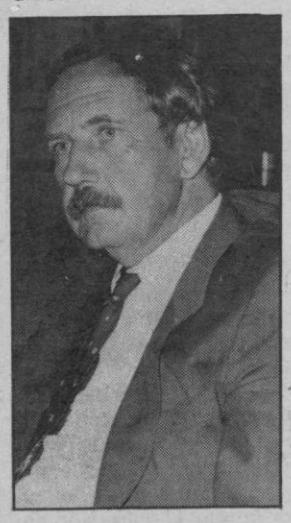

● WOLFGANG G. PILATI, delegado en Baleares de Touristik Union International desde hace unos cuantos años, y una personalidad en el mundo turístico, nos deja momentáneamente. Wolfgang se marcha un par de años a Canarias, en acto de servicio, a la delegación de las islas afortunadas. «Pero no me marcho del todo, ya que aquí dejo a la familia, con lo que tendré un pretexto para volver todos los fines de semana», nos decía ayer mañana.

● «ROLO» BARRERA, el efectivo delantero del «Mallorca», se queja al querido compañero Humberto Colom de que «ningún directivo se ha interesado por mi salud». Como saben nuestros lectores, «Rolo» ha sido intervenido quirúrgicamente hace un par de días, y tendrá que estar una buena temporada en el dique seco, apartado del equipo. Pues a lo que ibamos, únicamente Koldo Aguirre y Humbert Colom se habían molestado en llamar por teléfono al bravo jugador. Los directivos no saben, no contestan.

● PACO MARTINEZ, y continuamos en la parcela deportiva, que tuvo la desgracia de fallar el «penalty» contra el Atlétic de Bilbao, anda el pobre con la moral por los suelos. Por no acertar el lanzamiento, y por el comportamiento de algunos aficionados, que le incordian por la calle, como si fuera el malo de la película.

● TUMY BESTARD, y no es broma, está preparando un viaje —no sabemos si en calidad de Agente Consular de los Estados Unidos o como ciudadano de a pie— a Granada. Tiene que estar allí el día 25 de noviembre, sin falta.

● LAURA Y MARI CRUZ, y lo saben bien todos los compañeros de la sección de deportes, son dos encantadoras y muy eficientes secretarias del RCD Mallorca. Ellas, Laura y Mari Cruz, además de llevar al día, al momento todo el follón de la secretaría del club decano, tienen tiempo, todavía, para numerar, una a una, a bolígrafo, las entradas del Luis Sitjar. Que debe ser, imaginamos nosotros, una tarea rompedora. ¿No se podría mecanizar ese trabajo, señor presidente?

Aquí, la noticia

Capturado un «llop» de 4'5 kilos

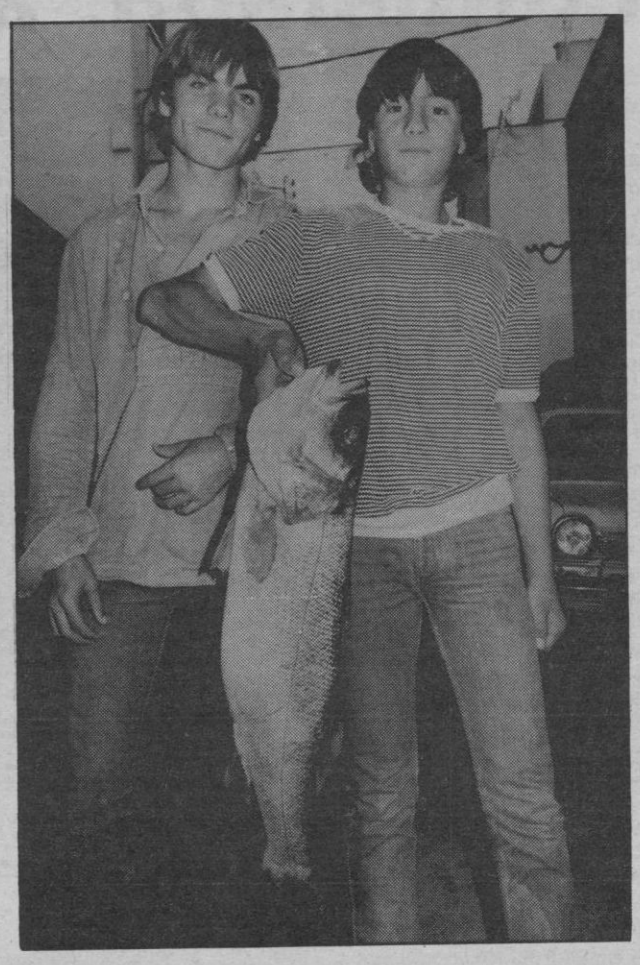

Un «llop» de cuatro kilos y medio fue capturado ayer en aguas de El Portitxol por dos jóvenes de trece años, Antonio Ferragut Echevarría y Vicente García.

La captura la hicieron hacia el mediodía de ayer con una escopeta de arpón de aire comprimido. (Foto: Juanet).

Congreso Internacional de Medicina de Urgencia

Hoy jueves se iniciarán en Palma las jornadas de trabajo de los VIII Congreso Nacional y I Congreso Internacional de Medicina de Urgencia. Bajo los auspicios de los centros médicos de Mallorca se celebrarán por espacio de tres jornadas, con asistencia de unos 300 congresistas nacionales y extranjeros.

El acto inaugural tendrá lugar a las 10 horas en el Hotel Palace Atenea y será presidido por las primeras autoridades locales y representaciones ministeriales y de diversos organismos de la Administración Central.

SS.MM. los Reyes de España son presidentes de honor de ambos congresos.

Conferencia sobre financiación oficial

El Gabinete Técnico-Financiero de PIMEM, dado el excelente resultado que ha obtenido en los pocos meses que lleva funcionando, y debido a las múltiples consultas que recibe diariamente, —se han evaluado más de 120 consultas sobre créditos y se han solicitado ayuda financiera por un importe superior a los 68 millones de pesetas—, ha organizado una conferencia-coloquio con Antonio Vila Despujol, director general del Banco de Crédito Industrial de Barcelona, hoy día 27 a las 20 horas en la Cámara de Comercio de la calle Estudio General.

PIMEM invita al acto a todos los pequeños y medianos empresarios de Mallorca a fin de que puedan plantear todas cuantas cuestiones o dudas tengan sobre la financiación oficial en base a los 60.000 millones.

Reaparición de Joselito Muñoz

El novillero Joselito Muñoz, afincado actualmente en Palma, podría reaparecer próximamente. Al parecer está dispuesto a aceptar la propuesta que ha recibido, en el sentido de torear varias funciones en la próxima temporada. Joselito Muñoz, que actualmente trabaja de delineante a las órdenes de varios arquitectos, se muestra muy ilusionado y manifiesta que a pesar de su retirada de los ruedos cree que puede prepararse bien durante este invierno para no dejar mal el buen nombre que como novillero consiguió en otras épocas. Su ilusión es tomar la alternativa en Jaén, su ciudad natal.

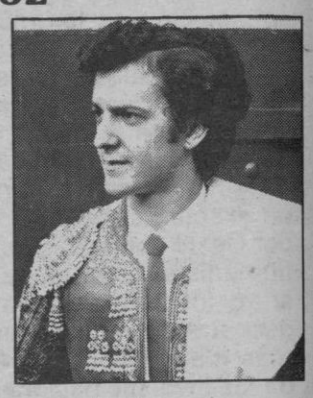

CATY JUAN

EXPOSICION HOMENAJE A LA MUJER DE SA POBLA

Casa de Cultura «SA NOSTRA» Sa Pobla

HOY INAUGURACION A LAS 19.30

Coge la onda.

Radio Mallorca F.M.

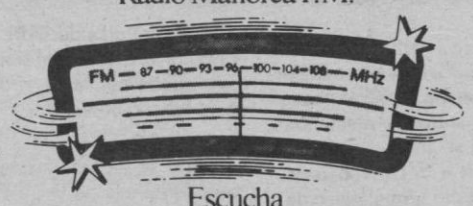

Escucha los 40 Principales de la SER.

SER La otra Radio. La de los Principales.

EL ILTRE. COLEGIO OFICIAL DE FARMACEUTICOS DE BALEARES

Agradece a todos los ciudadanos el comportamiento y la comprensión demostrados el pasado día 21 de Octubre, como consecuencia del cierre durante dos horas, de las 12 a las 14 h. de las Oficinas de Farmacia y de la paralización también durante las mismas de todas las actividades Farmacéuticas, cubriéndose únicamente las urgencias, como consecuencia de la manifestación de solidaridad ante el asesinato del Capitán de Farmacia, D. Alberto Martín Barrios.

CONSELLERIA D'EDUCACIO I CULTURA

CURSOS DE RECICLATGE DE LLENGUA CATALANA I CULTURA DE LES BALEARS

INSCRIPCIO PER AL CURS 1983-1984

● REQUISITS:

—Haver-se pre-inscrit.

—Presentar fotocòpia del títol que faculti per ensenyar a E.G.B. els qui s'inscriuen per primera vegada.

—Els qui s'inscriuen per primera vegada i directament a 2on. o 3er. nivell de Llengua han de presentar papereta (o fotocòpia) dels nivells anteriors cursats a facultats o escoles universitàries.

● CENTRES:

PALMA. A la Consellería d'Educació i Cultura (C/ Sant Feliu, 8) Dies: 28, 29 i 31 d'Octubre; 2, 3, 4 i 5 de Novembre. Hores: De 11 a 13 i de 17 a 19. Dissabtes: de 9 a 13.

MANACOR. A la Biblioteca Municipal. Dies: 28 i 31 d'Octubre; 2, 3 i 4 de Novembre, de 17 a 19 Hs.

INCA. A l'Institut de Batxillerat. Dies: 28 i 31 d'Octubre; 2, 3 i 4 de Novembre de 9 a 13 Hs. MAO. A l'Institut de Batxillerat. Dies: 28, 29 i 31 d'Octubre; 2, 3, 4 i 5 de Novembre. Hores: de 12 a 13'30 i de 17 a 19. Dissabtes de 10 a 12.

CIUTADELLA: A l'Institut de Batxillerat. Dies: 28, 29 i 3 1 d'Octubre; 2, 3, 4 i 5 de Novembre. Hores: de 10 a 13'30 i de 17 a 19. (Dissabtes horabaixa tancat).

M.C.D. 2022

Cartas a...

Xavier Vinader

Mientras te escribo esta carta, el Tribunal Constitucional está estudiando tu recurso de amparo. Tal vez cuando la leas, ya tendremos conocimiento de su decisión. Podría haber esperado a conocer la sentencia, sin embargo he preferido escribirte ahora, porque quiero creer que el recurso será favorable. Necesito creer que pronto seguirás escribiendo desde España.

Ahora mismo estás en Londres. Estás en Londres y no aquí, donde ejercías tu oficio de periodista, porque por escribir un reportaje, estás condenado a una pena de siete años de cárcel. Hicistes unos reportajes sobre la ultraderecha que publicastes en «Interviu» y luego ETA (que por cierto no necesita para nada leer una revista de información general para elegir a sus víctimas) asesinó a quienes tu mencionabas —por boca de otro— en el reportaje.

Creo yo, Xavier, que si hay algún culpable en toda esta historia, estos son los asesinos. En este asunto, por desgracia, han vuelto a ir a por el mensajero.

No creo que estés muy al tanto de la actualidad local, pero tu caso, no se si estarás de acuerdo, se puede explicar mediante un simil deportivo. Es como si el Mallorca, el equipo de fútbol, perdiera un partido importante debido a la actuación discutida de un árbitro. Luego, un periodista entrevista al entrenador que le dice: «Hubiésemos ganado, pero el árbitro tal, del colegio cual, nos ha jugado una mala pasada». Un hincha fanático lee la entrevista, coge una pistola y le pega un tiro al árbitro. ¿Quien tendría la culpa?. ¿El periodista?, ¿El entrenador?, ¿el asesino?. Si atendemos a lo ocurrido con tu caso, el culpable sería el periodista.

Eso es lo que ocurre. Por eso estás en Londres. Hasta pronto.

DORIAN

Por cuatro meses de alumbrado público

Cort abonará a GESA 47 millones de pesetas

M. Ramonell

Cort abonará en los próximos días más de 47 millones a la compañía GESA en concepto de suministro de fluido eléctrico de viales. Esta decisión fue adoptada por unanimidad por la Comisión Municipal Permanente que ayer celebró en el Salón de Plenos una reunión sin trascendencia y que trató durante más de una hora cuarenta puntos del orden del día.

Esta factura tan elevada corresponde al periodo de noviembre y diciembre del año 82 y enero-febrero del 83.

El punto octavo despertó la discusión entre los regidores, Pere J. Morey portavoz de Unió Mallorquina, preguntó a la mayoría socialista, cuantas certificaciones de obras faltaban para finalizar las obras del Parc de la Mar, ya que en aquellos momentos se aprobaba la primera fase por un valor de 7.800.000 pesetas, y cuando estaría redactado aquel dossier que intenta dilucidar las responsabilidades en que hubiere incurrido la empresa constructora Huarte y Cia. Marta Llompart, en nombre del equipo de gobierno, respondió a la primera pregunta, diciendo que en aquellos momentos no sabía cuantas certificaciones faltaban; y a la segunda, fue el secretario del Consistorio quien respondió informando que debido a la complejidad del informe, este se estaba retrasando pero que muy pronto se presentaría en una próxima sesión plenaria.

Martí Fons, de la Coalición Popular, y Ginés Quiñonero, teniente de alcalde de Sanidad, resolvieron el presupuesto de una mensualidad del Centro de Planificación Familiar, y Juan Fageda, portavoz del grupo mayoritario de la oposición, inquirió otra vez, y van mil, sobre el tema de la confección de las nóminas con un ordenador alquilado —que cuesta mucho dinero a las arcas municipales—.

El punto doce, aprobado como el resto, sin votación, trató sobre la liquidación de gastos extraordinarios de compra de material y prestación de servicios que surgieron en la fase final de los trabajos de la oficina de Revisión del Plan General, y que asciende a 400 mil pesetas. También se llegó a la conclusión de contratar los trabajos de proyección de audiovisuales en las barriadas para acercar al ciudadano la compleja información del Plan. Las zonas afectadas por esta medida son El Secar de la Real, Camp Redó, S'Arenal, El Terreno, Son Rapinya, Bons Aires, Son Oliva, Rafal Nou, Son Roca-Son Ximelis, Son Cladera, El Molinar y Son Gotleu, a 5 mil pesetas por sesión.

Entre los puntos del departamento de cultura, destacan la aceptación del original de la biografía «Els Agermanats», presentado por José Juan Vidal, abonando la cantidad de 75 mil pesetas a cambio de la cesión de los derechos de autor a favor del Ajuntament de Palma. Se adquirieron dos novedades editoriales para la biblioteca de Cort, un libro de Herman Melville y un ejemplar de la Gran Enciclopedia del Mundo.

El apartado de ruegos y preguntas cerró la sesión. En primer lugar intervino, Pere J. Morey que trató el tema de los «chiringuitos» o construcciones pseudohawaianas que su entender proliferan en la Platja de Palma y que en muchos casos carecen de licencia municipal ni del imprescindible control sanitario. Pep Carles Tous, de la Coalición Popular, se quejó ante la presidencia de que nos regidores de la oposición fueran marginados y no se les presentaran antes que a los medios de comunicación, las publicaciones editadas por el Ajuntament, haciendo clara referencia al tríptico aparecido ayer y que trata de los presupuestos municipales. El alcalde, Ramón Aguiló, aceptó el ruego, del concejal, que continuó su intervención tratando el tema de «ses bóvedes», deterioradas y degradadas desde su cesión a una asociación de vecinos. Tous, solicitó que allí se instalara una «muestra de barcos mallorquines».

Los bomberos demolieron una vivienda que amenazaba ruina

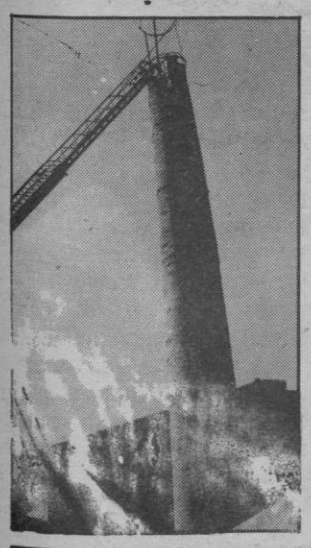

Se iniciaron ayer y gracias a la esforzada labor de los bomberos, la demolición de una chimenea de una antigua fábrica abandonada situada sobre las murallas y muy cerca del barrio de Sa Calatrava.

Esta enorme chimenea amenazaba ruina desde hacía largo tiempo y se decidió iniciar las labores correspondientes para evitar al vecindario un inminente peligro. Las brigadas municipales, ayudadas de la grúa, procedieron a la destrucción concienzuda y lenta de esta reliquia del pasado industrial de Palma.

(Foto Vives)

Cort subvencionará cursillos juveniles

M.R.R.

La sesión de la Permanente Municipal, acordó conceder una ayuda económica de 1.100.000 pesetas al Centre d'Estudis de l'Esplai para colaborar en la realización de diversas actividades programadas y que se iniciarán a mitad de noviembre próximo.

Gracias a esta subvención se llevarán adelante una serie de actividades y cursillos estrechamente relacionadas con la naturaleza y dirigidos a chicos y chicas mayores de 16 años.

El primer cursillo estudiará la iniciación de técnicas de acampada y excursionismo en general, para muchachos de 16 a 18 años, con una duración de tres meses y de 50 horas en total. También se llevarán a cabo cursos de monitores para campamentos, colonias y clubs juveniles, dedicados preferentemente a mayores de 18 años, durante 6 meses y con cerca de 114 horas de duración.

Otra de las actividades programadas es la de técnicas de excursionismo y acampada juvenil; la confección de talleres de especialización indicados para trabajar en clubs, colonias y campamentos y de una duración variada según la actividad. Y por fin un curso de reciclaje para post-titulados para fomentar el contacto con los antiguos alumnos del centro.

Tras las reuniones con las patronales

Se regularán las zonas de carga y descarga

Antonio Tarabini, teniente de alcalde de Circulación y Transportes, se reunió ayer con representantes de la CAEB, para regular la utilización de las zonas reservadas a carga y descarga.

Esta medida que pretende mejorar el tráfico en el centro de Palma otorgándole mayor fluidez y seguridad, se enfrenta con un problema, ya que esta ordenanza circulatoria no regula el tiempo máximo en que un vehículo puede utilizar este vado ni el tipo de coche que puede disfrutar de esta regla. Así aparecen en el casco urbano una importante concentración de camiones y furgonetas en una muy señalada zona, Bonaire y plaza de Rastrillo, por ejemplo.

Así estos contactos con centrales patronales, que continuarán hoy, intentan limitar el tiempo de aparcamiento, proponiéndose el siguiente horario, de 7 a 10, de 7 a 11'30 y de 14 a 16 horas para evitar atascos automovilísticos.

Afortunadamente todas las partes comprenden perfectamente el problema por lo que las posturas son abiertas. También se ordenará el tema de los autobuses de turistas, para que puedan descargar el pasaje en lugares muy concretos de Palma, y el de los transportes escolares.

Durante la conversación que mantuvo el señor Tarabini con los informadores, anunció la creación de una vía rápida que desde GESA y pasando por las calles Médico Darder y Balmes llegará hasta Ausías March. No se olvidó el tema del carril-bus que espera ampliarse para el uso de los taxis, favoreciendo así el transporte público.

XX
Embajada Turística Balear

Viajes Barceló agradece la favorable acogida de sus "EMBAJADAS" e informa que todos los destinos están completos, excepto:

6 plazas CHINA salida 13 de Noviembre.

4 plazas ALEMANIA salida 6 de Noviembre.

M.C.D. 2022

En Mallorca se secundó la huelga de auxiliares de enfermería

Mallorca fue una de las siete provincias que ayer secundaron de nuevo la huelga de auxiliares de enfermería de centros dependientes del INSALUD y hospitales Clínicos, según fuentes oficiales.

El colectivo, que agrupa a 90.000 trabajadores en toda España, solicita que se otorgue el grado primero de formación profesional, rama sanitaria, a todos los auxiliares con un año de trabajo, a lo que según ellos se comprometió la Administración hace cuatro meses. Los auxiliares ya realizaron un paro el pasado día 20 y tienen previsto continuar hoy la huelga.

Fin de año en PARIS Gratis! CON VC

Baleares y VIAJES CONDAL S.A.

y la colaboración de GALAXIA TOUR

París bien merece la pena un viaje y sobre todo si es para celebrar el Fin de Año.

Sus monumentos, su arte, sus gentes, su grandeza, han hecho de París una de las ciudades más maravillosas del mundo.

Ahora, puede viajar gratis en compañía de la persona que usted designe, participando en el fácil concurso que «Baleares» ha organizado en colaboración con Viajes Condal.

Basta con rellenar el cupón que publicamos y remitirlo a Viajes Condal, C/. Industria, 3. El próximo 15 de Noviembre celebraremos el sorteo ante notario de los cupones que hayan acertado las respuestas.

El viaje para 2 personas incluye, Avión PMI-BCN-PMI, Autocar a París, hotel, alojamiento, desayuno, y 1 visita a la ciudad de París.

También, durante el trayecto, se visitará Lyon, Nimes, Fontainebleau y otras ciudades francesas del Valle del Rodano.

Salida, el 28 de Diciembre-83.

Llegada, el 3 de Enero-84.

VIAJES CONDAL ANUNCIA LA SALIDA ESPECIAL A EGIPTO Y CRUCERO POR EL NILO. SALIDA EL 22 NOVIEMBRE AL 29

HOTEL LUJO - BARCO SHERATON LUJO
SERVICIOS PRIMERISIMA CALIDAD
GRUPO MUY SELECTO DE PARTICIPANTES
«Ultimas plazas» Inscripción al tel. 454511
«FECHA TOPE DE INSCRIPCION EL 7 NOVIEMBRE»

1.- ¿ Cómo se llama el Mausoleo donde se encuentra la tumba de Napoleón ?

2.- ¿ En qué año se inauguró el Arco del Triunfo ?

3.- ¿ Cómo se llamaba el famoso personaje conocido como el jorobado de Nuestra Señora de Notre Dame ?

Remitir a : VIAJES CONDAL Industria, 3 Tel: 45 45 11. PALMA

Nombre y Apellidos

Dirección

Ciudad

Teléfono

Obras en Porto Pí, remodelación de la curva de Pelaires, ampliación de la estación 2, entre otras

Nuevas realizaciones en el puerto de Palma por 452 millones

La Junta del Puerto de Palma presentó ayer públicamente cinco proyectos a realizar el próximo año que supondrán una inversión de 452 millones en nuestro puerto. El presidente de la Junta, Gabriel Lladó, y el director, Rafel Soler, explicaron las características de estos proyectos entre los que destacan las obras en el muelle de Porto Pi y la remodelación de la curva de Peraires, la ampliación de la estación marítima número dos y la ordenación del muelle de la Lonja.

En el muelle de Porto Pi se van a invertir 253 millones de pesetas para construir un atraque de llegada de ferrys y remodelar el trazado de la curva de Peraires. Con la ampliación del muelle de Porto Pi, actualmente utilizado por la Marina, su uso sería compatible con el de buques comerciales. En cuanto a la curva de Peraires, que por su trazado representa una cierta peligrosidad para la circulación, se procederá a una ampliación del ancho en siete metros hacia el mar, se mejorarán los peraltes, y se colocarán bandas sonoras en el pavimento para que los vehículos amortiguen la velocidad. De esta forma la curva será más suave.

Otro de los proyectos aprobados por la directiva de la junta es la regularización de superficies en la prolongación de la explanada sur, habilitándose una zona para almacenamiento de barcos, containers etc. que se encuentra en la parte cerrada del puerto. Las obras no superarán los seis millones.

La ampliación de la estación marítima número 2 supondrá, con una inversión de 84 millones, una nueva redistribución del actual edificio cubriéndose las terrazas existentes y habilitando una parte para tráfico nacional y otra con carácter mixto nacional e internacional. Con la prolongación de las pasarelas que incluyen cintas transportadoras de equipajes se podrán cubrir hasta cinco atraques.

La remodelación del muelle de la Lonja representará un coste de 58 millones y supondrá la creación de una zona ajardinada no interrumpida por el actual varadero y la posibilidad de circulación interior del tráfico portuario sin que exista la necesidad de salir a la autopista. También se hará un desvío a la altura de la Comandancia de Marina para evitar el actual al final del Mollet más peligroso, por el que se podrá acceder al Club Náutico por la zona interna del muelle. En la zona ajardinada se instalará un mapa explicativo para los turistas de las instalaciones portuarias. Otra novedad en el lugar es la instalación de un nuevo pantalán para atraque de pesqueros que se ha introducido en el proyecto a petición de la Cofradía de Pescadores.

Finalmente, el útlimo proyecto aprobado por la Junta se refiere a la modificación de la verja y aparcamiento en los muelles comerciales. La verja se desplaza y se prolonga el carril actual hasta la Casa del Mar. La necesidad del aparcamiento se basa en que se piensan agrupar todos los servicios burocráticos en un sólo edificio. La inversión para estas realizaciones está presupuestada en veinte millones.

Según el programa de la Junta las mencionadas obras se podrían iniciar el próximo año, teniendo en cuenta los plazos de tramitación, y en el 85 estarían terminadas.

Aparte de los proyectos mencionados el presidente de la Junta Gabriel Lladó informó también que este organismo presentará alegaciones al Plan General de Ordenación de Palma, esperándose que muchas de éstas sean admitidas, ya que tras una reunión con los responsables municipales se han producido bastantes coincidencias entre Junta y Ayuntamiento. De todos modos Lladó insistiría en que la Junta sigue considerando que era necesaria la realización de un Plan especial para el puerto.

En otro orden de cosas el presidente de la Junta se refirió también al tema de la descarga de combustibles, señalando, que una vez rechazado el pantalán que parecía ser una solución, se va a descargar en el Dique del Oeste del que partirá una conducción submarina hasta terrenos de Campsa en Son Banya. Existe la posibilidad de dos rutas, una alejada de la costa, hasta la altura en que se pensaba instalar el pipe-line, y otra más cercana a la costa entrando la conducción por el torrent Gros.

En este sentido Campsa parece decidida a redactar el anteproyecto, por lo que así concluiría un tema que lleva debatiéndose diez años.

R.M.

Foto: Cosme Vives

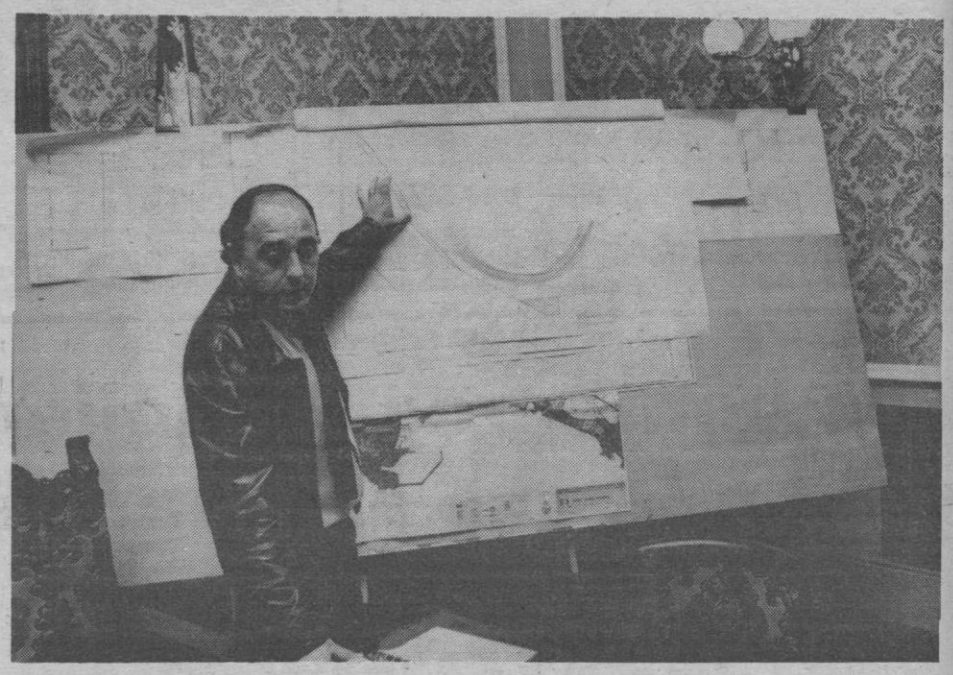

Gabriel Lladó explica ante un mapa uno de los nuevos proyectos para el puerto.

M.C.D. 2022

LA ALEGRIA SE MULTIPLICA

Ahora hay seis formas de atravesar el aire como un láser. De poseer la robustez y la fiabilidad que están haciendo que el BX se venda como pan caliente en toda Europa. De sentirse protegido por el más avanzado sistema de seguridad nunca construido.

Ahora hay alegría en tres mecánicas y seis versiones. Desde 812.000 ptas. F.F.

BX 14

BX 14 E
BX 14 RE

Cilindrada: 1.360 c.c.
Potencia: 72 caballos
Velocidad Máxima: 163 km/h.
Consumo a 90 km/h.: 5,5 litros
Aceleración 0 a 100 km/h.: 13,5"

Equipo de Serie BX 14 RE

Asiento trasero totalmente plegable. Pre-equipo de radio (3 altavoces). Tapizado en Jersey Chiné. Reloj de cuarzo digital y elevalunas delanteros eléctricos, más cierre electromagnético a las cuatro puertas y portón trasero (en opción).

BX 16

BX 16 RS
BX 16 TRS

Cilindrada: 1.580 c.c.
Potencia: 92,5 caballos
Velocidad Máxima: 176 km/h.
Consumo a 90 km/h.: 5,5 litros
Aceleración 0 a 100 km/h.: 11,3"

Equipo de Serie BX 16 TRS

Cierre electromagnético a las cuatro puertas y portón trasero. Cuentarrevoluciones. Indicador visual de nivel de aceite. Testigo luminoso de apertura de puertas. Elevalunas eléctrico a las cuatro puertas.
Equipo HI-FI (en opción).

BX 19D

BX 19 RD DIESEL
BX 19 TRD DIESEL

Cilindrada: 1.905 c.c.
Potencia: 65 caballos
Velocidad Máxima: 157 km/h.
Consumo a 90 km/h.: 4,7 litros
Aceleración 0 a 100 km/h.: 15,5"

Equipo de Serie BX 19 TRD Diesel

Luz orientable.
Cuentarrevoluciones. Lavalimpia luneta trasero.
Testigo de apertura de puertas.
Elevalunas eléctrico a las cuatro puertas. Cierre electromagnético a las cuatro puertas y portón trasero.

CITROËN BX

VENGA A VERLOS EN: Nueva Sucursal en Mallorca: **Comercial Citroën, S. A.** 16 de Julio, 5. Polígono Industrial La Victoria. **Minaco, S. A.** Gran Vía Asima, parcela 9. Polígono Industrial Miguel Márquez. AGENTES EN: Manacor - Inca - Felanitx - La Puebla - Santa Margarita - Campos de Puerto - Palma de Mallorca - Alcudia - Coll d'en Rebassa - Palma - Cala Ratjada.

CITROËN 84
Cada día más.

M.C.D. 2022

Sucesos

Robos de prendas en una peletería por valor de 1.800.000 pesetas

Numerosas prendas de piel, valoradas en 1.800.000 pesetas, se sustrajeron del interior de la peletería «Renosa, S.A.», situada en la avenida Bartolomé Riutort, en la Playa de Palma. Los ladrones accedieron al local tras tras forzar la puerta de entrada.

Asimismo, diversos efectos de confección fueron robados del establecimiento «Confecciones Vivas», en la Vía Sindicato. El valor de lo sustraído asciende a medio millón de pesetas. Esta vez los cacos destrozaron el escaparate.

Continuando con los robos en establecimientos, dos individuos jóvenes, armados con una escopeta de cañones recortados, se apoderaron de 30.000 pesetas tras amenazar a los empleados de la pescadería Bonilla en el Rafal Nou. Al parecer, los atracadores huyeron en una motocicleta.

Fallecimientos

Lorenzo B. de R. halló el cadáver de su padre Juan B.C. de 85 años de edad, cuando se personó en la vivienda de éste último, situada en la calle Eusebio Estada, con la intención de visitarle. Se desconocen las causas del fallecimiento, aunque el gas de la cocina se encontraba abierto. Lorenzo B. descarta la posibilidad del suicidio pues no era la primera vez que su padre olvidó cerrar el gas.

Mohamed M. de 45 años de edad, falleció a consecuencia de un derrame cerebral. El infortunado de nacionalidad argelina, se hospedaba en el hotel Honderos.

Detenciones

Efectivos de la Brigada Antidroga de La Guardia Civil realizaron una operación encaminada a descubrir un presunto tráfico de estupefaccientes. Tras vigilar un domicilio donde supuestamente se adquiría drogas denominadas «duras», procedieron a la detención de Manuel G.D., de 20 años de edad, por delito contra la salud pública.

Al detenido se le ocuparon 167.000 pesetas en efectivo, que presumiblemente son producto de la venta de drogas, durante un solo día.

Asimismo, fuerzas de la Guardia Civil de Felanitx detuvieron a Antonio G.L., de 20 años de edad, y Francisco P.A., de 22 años, como supuestos autores del robo de joyas en un domicilio de la misma localidad, ocurrido el pasado día 23. La cantidad sustraída supera las 700.000, sólo se recuperaron joyas por valor de 200.000 pesetas.

Por otra parte, inspectores de la Policía Judicial prendieron a J.S.F., de 17 años de edad, presunto autor de varios robos en domicilio y diversas sustracciones por el procedimiento del «tirón».

Un tercero fue capturado hace dos semanas

Detenidos los presuntos autores del atraco a la Banca March

Inspectores de la Policía Judicial procedieron a la detención de Juan Servera Colomar alias «el Bombero», de 34 años de edad, y Miguel Herrero Peña alias «el Melenas», de 23 años, como presuntos autores del atraco a la sucursal de la Banca March en Son Gotleu, el pasado día 4 de octubre. Con anterioridad el día 14, del presente mes, se prendió a J.F.LL, de 29 años. (véase «Baleares» día 15 de octubre) como presunto cómplice de ambos individuos.

El botín sustraído ascendió a 300.000 pesetas y no se ha podido recuperar ninguna cantidad de dinero. Según todos los indicios los dos detenidos son adictos a la heroína y gastaron la suma correspondiente al reparto en la adquisición de la citada droga. Sí se ha recuperado el arma, una escopeta de cañones recortados con la que presumiblemente cometieron el atraco, tras indicar Miguel Herrero Peña que se ocultaba en un descampado cerca de la estación de ferrocarril del Pont d'Inca.

Ambos individuos se escondían en distintas poblaciones de la isla con el fin de zafarse de la persecución policial, que se inició nada más detener a J.F.LL., quien no posee antecedentes delictivos.

La policía dispuso de un control de vigilancia cerca de los domicilios de ambos detenidos para intentar sorprenderlos en una de sus esporádicas visitas a la ciudad.

Después de dos semanas de espera la operación policial culminó con la detención de Juan Servera y Miguel Herrero, cuando uno de ellos se dirigía a su respectiva vivienda y el otro iba a visitar a un amigo.

Como recordará el lector, los atracadores utilizaron un Seat-124 robado y un Seat-Ritmo, propiedad de uno de ellos. Este último fue detectado por una patrulla Z en las inmediaciones de la Plaza Progreso. Se produjo una persecución, pero lograron despistar a la Policía. Después abandonaron el vehículo en la calle Zagranada.

Al parecer la escopeta ocupada se sustrajo de un bar de la plaza Progreso, el año pasado.

Esta es el arma que presumiblemente se utilizó en el atraco.

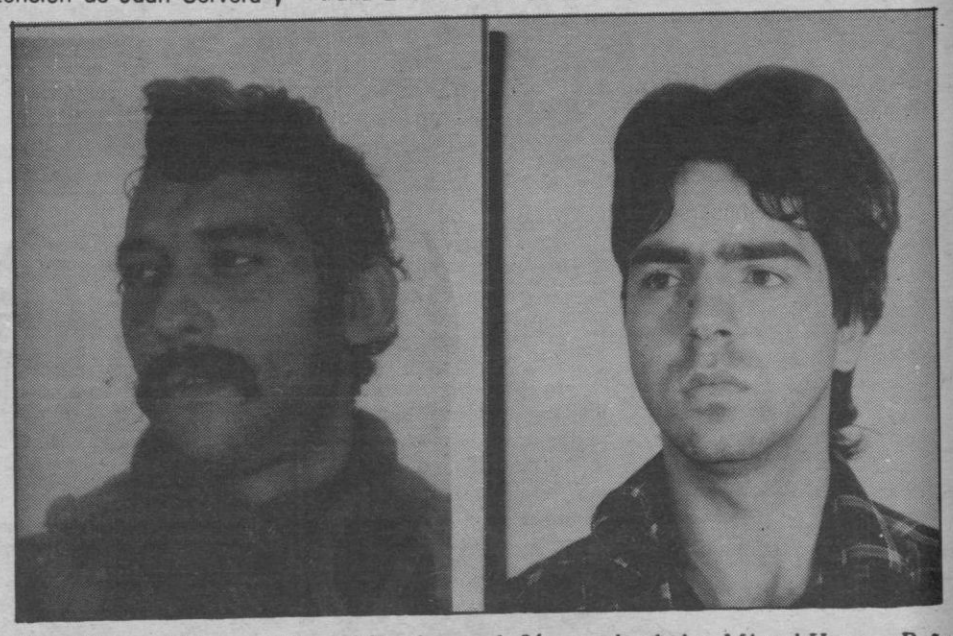

Juan Servera Colomar alias «el Bombero», de 34 años de edad, y Miguel Herrero Peña alias «el Melenas», de 23 años, presuntos autores del atraco a la Banca March de Son Gotleu.

Construcciones Puigdorfila desmiente cualquier vinculación con un detenido

La dirección de Construcciones Puigdorfila nos ha remitido un comunicado, donde se desmiente que la citada empresa haya intentado realizar estafa alguna. Ayer publicamos que la policía detuvo a Antonio M.Q., que se hacía pasar por el «Conde de Puigdorfila» y que era directivo de la citada empresa. En realidad, éste último sólo trabajaba de relaciones públicas y que la citada entidad desconocía que el detenido actuara con tal título nobiliario, porque sino hubieran tomado las acciones legales pertinentes.

En resumen, Construcciones Puigdorfila, siempre ha cumplido con la legislación vigente y se halla en condiciones de cumplir lo pactado con sus clientes.

AUDITORIUM • AUDITORIUM • AUDITORIUM • AUDITORIUM • AUDITORIUM
HOY JUEVES 8 TARDE
ORQUESTA SINFONICA «CIUDAD DE PALMA»
Director: JULIO RIBELLES
EL BUQUE FANTASMA. OBERTURA ..... WAGNER
CONCIERTO N.º 1 PARA PIANO Y ORQ. ..... LISZT
SOLISTA: VALENTINA KAMENIKOVA
SINFONIA N.º 8 ..... DVORAK
AUDITORIUM • AUDITORIUM • AUDITORIUM • AUDITORIUM • AUDITORIUM

M.C.D. 2022

Hoy, en el Monasterio de San Jerónimo

La Coral Universitaria ofrece el concierto número cien

MATEO CLADERA

Hoy a las 20'30 en la Iglesia del Convento de San Jerónimo la Coral Universitaria ofrecerá el concierto número cien desde su fundación. Un concierto sumamente interesante en el que se interpretarán piezas de Vitoria, Bach, Mendelson, Mª Thomás, Perez Moya, Mas Porcel, Samper y otros.

Dirigirá la Coral su director Joan Company y de organista estará Francesc Crespí.

La Coral Universitaria se fundó en enero de 1977 por su actual director Joan Company y otros profesores y alumnos de las facultades y escuelas existentes en este año.

Sus actuaciones han tenido lugar especialmente en Palma y pueblos de Mallorca, pero también ha actuado en Menorca, Ibiza y Formentera. En dos ocasiones ha actuado en Barcelona, Terrassa, Monasterio de Montserrat, Alicante, Cuenca, Tolosa, Cuenca y en las ciudades de Ginebra y Montreux.

En distintas ocasiones ha realizado grabaciones para televisión Suiza y por Radio Suiza.

Hay que destacar la edición del disco «Música Coral Mallorquina I», dedicado a nuestra música popular y a una serie de compositores . También tienen obras registradas en el disco «III Encuentro nacional de Polifonía Juvenil».

Su repertorio superó los cien títulos, con autores de todas las épocas y países, pero dedican una atención especial a la música autóctona y a nuestros compositores isleños. La Coral Universitaria ha estrenado obras de Joan Mª Thomas, Antoni Martorell, Antoni Matheu, Francesc Batle, Baltasar Bibiloni, Francesc Crespí, sin lugar a duda ha sido la coral que más ha dado a conocer la vida y la obra del gran compositor Joan Mª Thomás.

En diferentes ocasiones ha contado con la Orquesta Ciudad de Palma, dirigida por Julio Ribelles, y en una ocasión, por Juan Company; como también con la banda municipal de Palma y otros grupos instrumentales de cámara acompañamiento de piano u órgano.

Las sesiones de estudio de la Coral Universitaria han contado en ocasiones con la prsencia de directores invitados —Manuel Cabero, Jordi Casas, Ernesto Halffter y otros—.

Creemos que la Coral Universitaria va dejando huella en el panorama musical mallorquín. Es un buen exponente de este trabajo musical puede ser la creación del grupo «La Quarta Sciencia es Música», formación vocal e instrumental dedicada a la música antigua. También es un exponente que entre los 135 cantores que a lo largo de estos años han pasado por la Coral Universitaria, dieciseis de ellos han dirigido o dirigen diversas corales infantiles o de adultos en Mallorca.

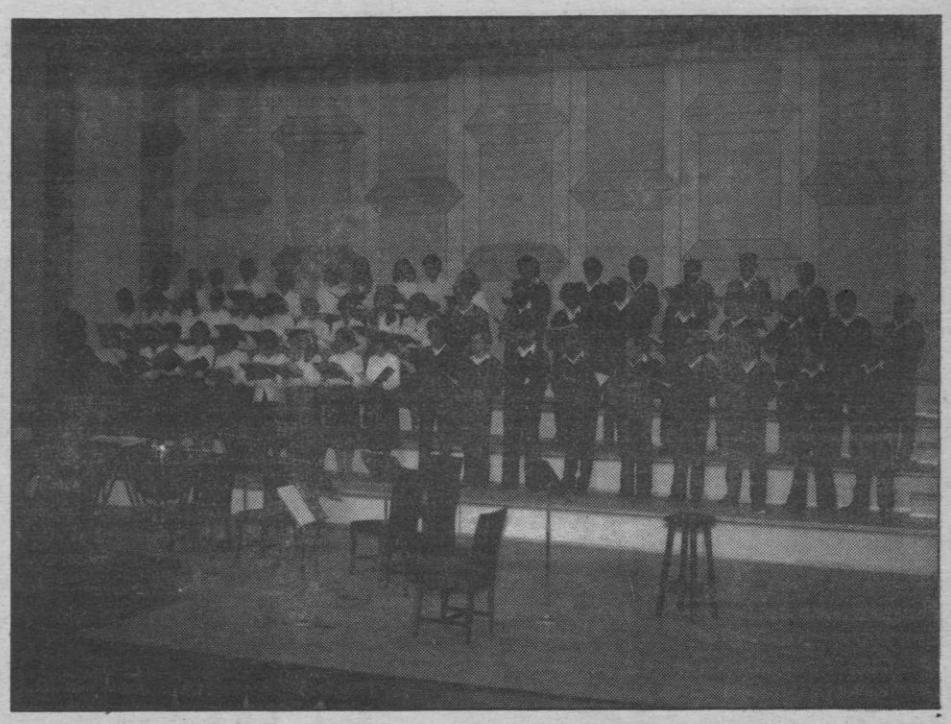

Publicaciones en el centenario de Lluc

Acaba de publicarse la pastoral del obispo de Mallorca titulada: «María, madre y modelo» que escribió Teodoro Ubeda con ocasión de celebrarse este año el centenario de la coronación pontificia.

También se ha publicado el «Manual del peregrino» que ha preparado la Comisión de celebración y plegaria del centenario de la Virgen de Lluc.

El libro del peregrino está dividido en cuatro partes. La primera reproduce breves fragmentos y escritos del Beato Ramón Llull, de la homilía de Juan Pablo II en Montserrat y de la Carta Pastoral del Centenario.

La segunda parte reproduce algunos documentos de la coronación pontificia, un resumen de la historia del santuario y la descripción del camino del Rosario. La tercera es una colección de oraciones, salmos e himnos en honor de la patrona de Mallorca, para uso de los peregrinos.

La cuarta comprende 17 piezas de música, las vísperas de la Virgen de Lluc y las principales oraciones del cristiano.

Este manual del peregrino, que lleva en la portada la bella fotografía de la Reina de Mallorca, es un buen recuerdo del centenario de la coronación ya que conservará vivo en las familias mallorquinas el culto a la «Mare de Déu de Lluc» que nos han transmitido, como herencia, nuestros antepasados.

El CIM entrega hoy la nueva bandera al Regimiento de Artillería mixto 91

A las doce del mediodía de hoy tendrá lugar en el muelle de golondrinas del Paseo Marítimo la entrega de la nueva bandera por el Consell Insular de Mallorca al Regimiento de Artillería Mixto número 91. Será madrina del acto, que presidirá el capitán general de Baleares, la señora Juana Jaume de Albertí, esposa del presidente del Consell Insular de Mallorca.

Europa nos importa.

Aumenta la demanda de los Seat en Europa. Los Seat compiten de tú a tú con los mejores coches del mercado internacional, gracias a sus altas prestaciones y óptima relación precio calidad. De esta forma Seat sigue ampliando sus series, reduciendo costos, y ahora mantiene sus ventajosas ofertas por más tiempo: hasta el 31 de octubre. Venga a la Red Seat e infórmese. Le esperan oportunidades únicas. Como ésta:

SEAT

COMPRE UN FURA CON SU COCHE USADO.

LE DAMOS
65.000 PTAS.
COMO MINIMO POR EL. AUNQUE NO ANDE.

LA CLASE DE LA NUEVA GAMA RONDA, AL MEJOR PRECIO DE SU CATEGORIA.

Ronda 1,2 CL	629.100 ptas.
Ronda 1,4 CL	650.000 ptas.
Ronda 1,6 CLX	735.000 ptas.
Ronda 1,6 Crono	780.000 ptas.
Ronda 1,7 L Diesel	725.000 ptas.
Ronda 1,7 CL Diesel	750.000 ptas.
Ronda 1,7 CLX Diesel	805.000 ptas.

COMPRAR UN 131 SUPERMIRAFIORI DIESEL AHORA TIENE MUCHAS VENTAJAS.

Por ejemplo:
Le damos **445.000 PTAS.** por su 131/1430 Supermirafiori del 79.
275.000 PTAS. por su 124 LS del 78.
325.000 PTAS. por su 131/1600 del 77.
450.000 PTAS. por su Ritmo 75 CL del 80.

EXITO EN EUROPA. VENTAJAS AQUI.

Concesionarios en Palma de Mallorca

Red Seat. La garantía más fuerte.

SEAT Audi

FERRÁ Automóviles PALMA, S.A.
CONCESIONARIO OFICIAL PARA MALLORCA

PALMA Aragón 215 - Tel. 278550
Gral Ricardo Ortega, 37. Tel. 468711
Avda. A. Rosselló 13 - Tel. 224232
INCA: Avda. Jaime I, 43 - Tel. 501650

Red SEAT en servicio para Mallorca: PALMA●ALCUDIA●ALGAIDA●CAMPOS●FELANITX●-INCA●LLUCMAJOR●MANACOR●POLLENSA●PORRERAS●SA POBLA●SANTA MARGARITA●SOLLER.

M.C.D. 2022

Astrolabio

Se fue el Dr. Cooper

Se fue y nos dejó su tremenda simpatía, su interés por el mallorquín y su gran profesionalidad. De los siete buitres reconocidos, tres resultaron ser hembras y tres machos. El séptimo no pudo determinarse por exceso de grasa. Habremos de esperar a la época de celo y por el contenido hormonal de las heces y en comparación con las de las aves de sexo ya conocido, determinarlo. En la charla con diapositivas que nos dio en el GOB, por debajo de las enseñanzas que sacamos, quedó una venenosa envidia al ver una vez más, como cuidan el patrimonio natural los paises civilizados. Gracias al Ayuntamiento, a la gestión del GOB y al interés del Dr. Cooper, ya podemos intentar una cria en cautividad de este ave que en equilibrio tan precario sobrevive aún en nuestra sierra.

Todos de acuerdo

Efectivamente y pese a que como es su deber, los unos no aceptan las formas de hacer de los otros, todos los políticos, —eso dicen ser— están de acuerdo en proteger las Salinas de Pitiusas. Lo malo es lo que cada uno entiende por proteger un espacio natural. Los unos solicitando una protección normal son tachados de maximalistas. Los otros no querrán perder la tajada. Imaginamos que unas zonas verdes con canales y lagos con velomares, unas villas de recreo, un puerto en Es Codolar, otro deportivo al lado, las pistas del aeropuerto pintadas de verde y las alturas de las edificaciones que no sobrepasen los dos pisos, será un proyecto suficientemente proteccionista para los que lo tienen que aprobar.

Y ahora va de senadores

Dicen por ahí que Lafuente de UM, tenía todos los números para salir senador. Pues que bien. Ahora sólo falta que UM vote bien al ladito de AP, la no aceptación de los recursos interpuestos sobre la urbanización de Es Trenc. Dice un proverbio bunyolí que «Amor con amor se paga».

Nuevo récord en el puerto de Palma

Por primera vez un trasto de esos atómicos que pueden ir por debajo del agua ha llegado a nuestro puerto. Se llama «Greeling» y puede matar a mogollón con un solo petardazo. Nos duele que toda una tripulación de un centenar de hombres tenga que andar tan lejos de su casa y por ello les deseamos un feliz y pronto regreso.

III certamen de fotografía del medio ambiente

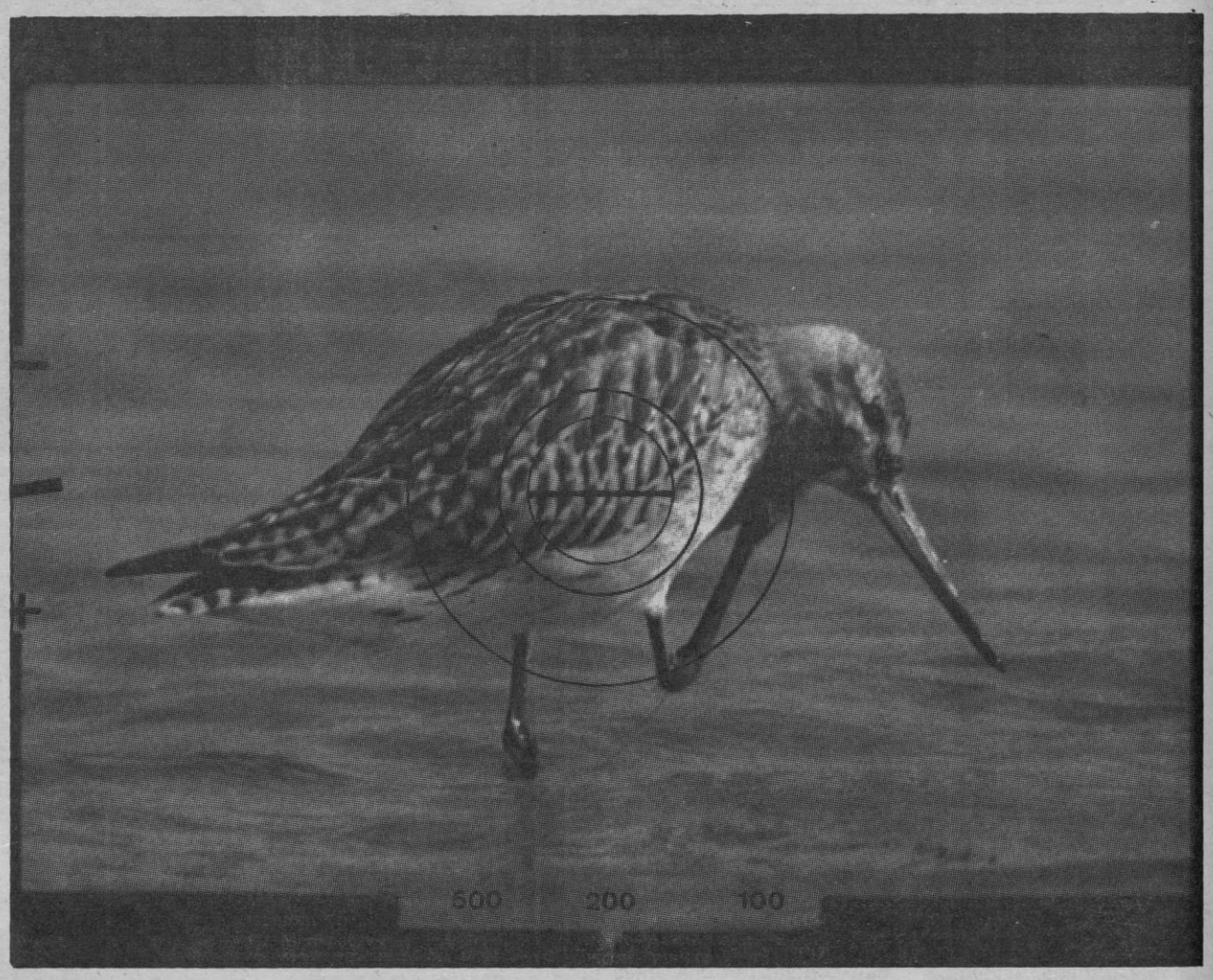

Cualquier motivo de nuestro entorno captado oportunamente por una cámara puede ser una joya para el estudio o la divulgación. En la fotografía vemos una aguja colipinta —Cegall de mosson de coa rotja—, de las que durante las migraciones pueden verse en el Solobrar de Campos.

Este año, al GOB le va a pillar el toro en esto del ya tradicional certamen de fotografía del Medio Ambiente. No hay nada concretado, ni el local ni las fechas de la exposición, ni los patrocinadores del los premios ni los colaboradores, ni se han impreso las bases.

Aún así debemos ir hablando de este certamen a fin de que los fotógrafos vayan preparando su material a presentar o vayan afinando sus visores, ya que hay cosas que no varían de convocatoria en convocatoria y otras que ya están decididas.

Empecemos: Las fotografías —papel o transparencia— habrán de haber sido tomadas en Baleares y Pitiusas y para mejor juzgarlas se dividirán en papel B y N, papel color y diapositiva. Para evitar el gato por liebre, con cada foto en Papel se aportará su correspondiente negativo que será devuelto y las diapositivas serán originales si bien el GOB podrá quedarse con un duplicado de las premiadas así como también con los trabajos premiados en papel.

Como viene siendo tradicional, en cada una de las tres modalidades habrá cuatro temas: Flora, Fauna, Paisaje y Atentados ecológicos o paisajísticos.

El GOB procurará que cada tema en su diferente modalidad tenga su premio, es decir doce premios en total, habiendo además tres premios especiales: el tercero, «El Hombre y la Naturaleza», se concederá a la obra que mejor exprese la posibilidad real de una relación respetuosa Hombre-Naturaleza.

El segundo premio especial estará dedicado este año —era natural—, al Trenc-Salobrar, como en la primera edición fue la Dragonera y en la segunda, S'Albufera.

El primer premio, máximo galardón del certamen, será concedido a la mejor colección de cuatro fotografías presentadas en cualquiera de los cuatro temas y en cualquier modalidad. Como es lógico, las fotografías que formen las colecciones habrán de responder a una unidad temática clara.

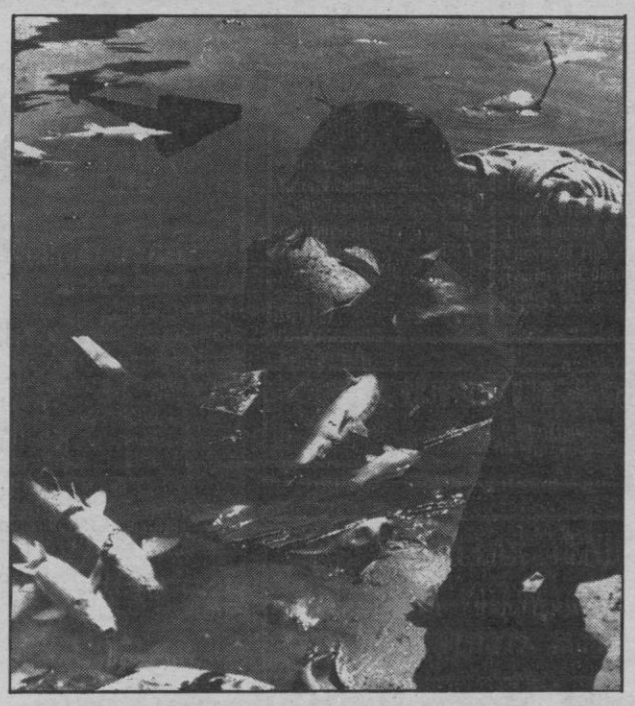

Aclararemos que el tamaño mínimo de las fotos será de 18 x 24, o bien 25 x 25. Las diapositivas en los tamaños usuales. Las fotos irán sobre cartulina figurando bajo la fotografía, el lema, el título y el título de la colección si se ha presentado como tal y los mismo habrá de hacerse en los marquitos de las diapositivas. El lema será el mismo para todas las obras presentadas por un mismo autor. Junto a las obras se acompañará un sobre cerrado en cuyo exterior figurará el lema y en el interior, las señas del autor.

Las obras pueden presentarse en el GOB, C/. Verí, nº 1, 3º de Palma de Mallorca, entre las 7 y las 9, o bien remitirlas por correo. Para más información puede telefonearse al nº 221105. La recepción de obras se cerrará el último día del mes de noviembre.

En esta edición del certamen, además del clásico jurado calificador, existirá una comisión que previamente pre-seleccionará las obras a fin de mantener la calidad del certamen y evitar la presencia de obras inadecuadas. Anticipemos al respecto que al hablar de Fauna no suele referirse el GOB, a los animales domésticos y al hacerlo de Flora, no valen los tiestos con geranios.

Podemos adelantar que los premios serán muy dignos, así que desde aquí queremos animar a la gente a participar. Ya iremos informando.

«S'Alzina Grossa de Son Net»

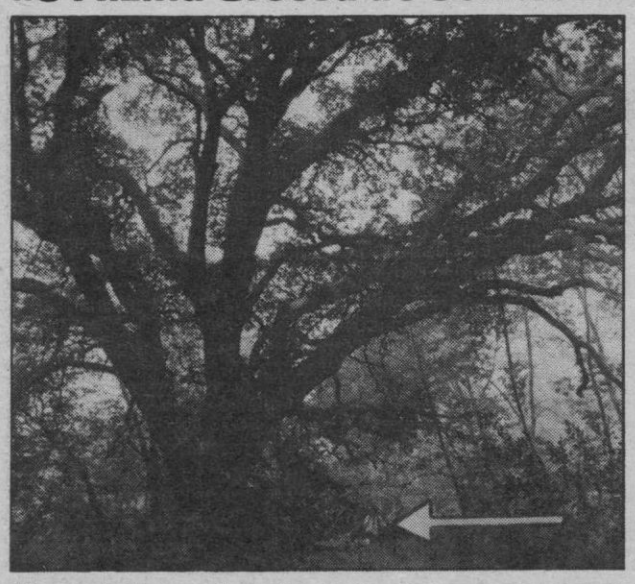

El aspecto de la vieja encina de Son Net es verdaderamente impresionante. Fíjense en el compañero señalado con la flecha y podrán hacerse una idea del tamaño del árbol. (Foto: J. R. Jurado)

No hace muchas semanas les hablabamos de la enorme encina que encontramos en la finca de Alcanella, cerca de las casas de Alcanelleta, en el término de Escorca. Aquella encina, a setenta y cinco centímetros del suelo, daba una circunferencia de seis metros con setenta y cinco centímetros.

Sabíamos de otro gran ejemplar en Puigpunyent y fuimos a visitarlo acompañados de un buen conocedor de las plantas de Mallorca y vecino de la villa. Antoni Bonner nos mostró el hoy abandonado lugar: una explanada sembrada de plataneros y en el centro la gran encina, apretada, casi ahogada entre las sombras y los troncos de los demás árboles. Junto a su soberbio tronco un roméntico merendero de piedra en desuso.

La circunferencia del tronco a setenta y cinco centímetros del suelo es algo menor que la de Alcanella, ya que la de Son Net solo nos dió cinco metros con diez y siete centímetros. En cambio la copa de Son Net es algo que no se olvida: redonda, abierta, mirando en todas direcciones, inmensa.

Es una encina «d'aglà dolç» y algunos botánicos opinan que por lo tanto no es «Quercus ilex» sino «Quercus rotundifolia». Muchos no aceptan la subdivisión: todas son «ilex». Lo que sí sabemos es que muy probablemente si desaparecieran unos cuantos plataneros de la explanada, la vieja encina de Son Net ganaría en porte y en salud.

Cuida esta página

Jesús Jurado

M.C.D. 2022

Las telecomunicaciones en Baleares (I)

Palma se comunica con todas las islas por 376 canales telegráficos

● Mallorca se unirá con Ibiza y Alicante por un radioenlace cuyo coste se eleva a 104 millones

RIVERO

La Asamblea General de las Naciones Unidas declaró el presente año de 1983 como Año Mundial de las Comunicaciones, encargando a la Unión Internacional de las Telecomunicacines (UIT) la difusión de dicho Año Mundial bajo el lema «Desarrollo de la infraestructura de las comunicaciones».

El tema es válido en Baleares y la preocupación ha llevado a tal extremo, que las mujeres empresarias, reunidas en Bélgica, trataron el tema de las telecomunicaciones. La aportación española fue más humana: comunicación entre superiores y empleados en la empresa.

En nuestras islas hay dos puntos claves de telecomunicación: Telégrafos y Telefónica.

En este primer informe vamos a hablar de la situación del Servicio Oficial de Telégrafos.

Durante años, durante las décadas que transcurrieron entre los años 40 y 60, las islas estaban comunicadas entre sí a través de diversos cables submarinos. Desde Mallorca salían los que iban a Menorca. Uno desde Son Moll, en Capdepera y otro desde Alcudia, concretamente desde la zona del Mal Pas. Ambos llegaban hasta Santandría, en el término municipal de Ciudadela.

En cuanto a la isla menor tenía un cable que estaba conectado en la costa de Santa Ponsa y llegaba a Ibiza pasando por la isla de Tagomago.

También había otros cables que salían hacia la península. El punto de partida era Cala Mayor y se dirigían hacia Barcelona y Valencia. Hubo otro desde Ibiza a la costa levantina, pero con menor importancia, debido al poco uso que se hacía del mismo.

Todos los enlaces submarinos se empleaban los sistemas Hugues y Baudot. El resultado que dieron fueron tan excelentes que un antiguo libro de texto de la Escuela de Telecomunicaciones de España ponía como ejemplo el cable existente entre Barcelona y Palma.

Dos eran los sistemas que se empleaban para la telecomunicación: El morse o el teleimpresor.

Distintas redes

Hoy varios años más tarde, las telecomunicaciones se han desarrolado a pasos agigantados. Ahora, en 1983, se trabaja en tiempos reales de milisegundos.

Mientras que hace unos años se usaban canales donde se podían desarrollar T4 comunicaciones, ahora el avance ha sido prodigioso. Ese mismo canal puede albergar hasta 46 comunicaciones simultáneas, de acuerdo a distintas emisiones de ondas que con diversas longitudes de ondas pueden hacer llevar varios mensajes instantáneamente.

Las comunicaciones de Mallorca

Pese a que todavía se conservan algunos canales telefónicos con 24 comunicaciones simultáneas, contratados con la Compañía Telefónica, en Baleares hay la siguiente red interna de telecomunicaciones: De Mahón a Palma, 72 comunicaciones; de Ciudadela a Palma, 24; de Ibiza a Palma, 138 (lo que supone un mayor auge turístico y estacional de Ibiza ciudad respecto a Menorca); desde San Antonio Abad, a Palma, 24; desde Paguera a Palma hay otros 24 canales, así como desde Manacor hasta la capital, donde se espera ampliar la telecomunicación. Desde Inca a Palma hay 70 canales.

Un radioenlace

Estos días se está montando un radioenlace desde Palma al Cabo de San Antonio, en Alicante, pasando por Ibiza. Las obras ya han sido aprobadas oficialmente y el montante de las mismas se eleva a 104 millones de pesetas.

El poste emisor del radioenlace se situará en la cima de Cura y dirigirá sus hondas hacia un monte de Ibiza para aquí repetirlas hasta la península.

Los sistemas «Gentes» y «Sirex»

Existe en Telégrafos una red denominada «Gentes», de carácter nacional, a la que están abonada todas las oficinas. Es una organización exclusiva de ellas. Asimismo hay otro servicio de Gentes de carácter internacional, que enlaza con los cinco continentes.

Hay un tercer sistema de telecomunicación mucho más sofisticado que el «Gentes», pues mientras este trabaja mediante conexiones telegráficas y manuales, el denominado «Sirex» ha introducido ya el ordenador. El sistema sólo está instalado en grandes oficinas con un considerable tráfico de telegramas.

El «Sirex» funciona mediante un ordenador situado en Madrid, donde se le cursan todos los telegramas. El cerebro electrónico clasifica los destinos y los remite, dándo preferencia a los de máxima urgencia. El servicio «Sirex» sólo funciona durante las horas de oficina, mientras que el «Gentes» está abierto las 24 horas.

Los Telex

Indudablemente, antes de que se dieran los servicios particulares de telex, los telegramas eran abundantes por parte de determinados sectores económicos, como podían ser las agencias de viajes. Tras su introducción y su posterior difusión, el éxito estaba asegurado para este novísimo sistema de comunicación, más barato comercialmente, que el teléfono. Hoy, en Baleares, hay unos 900 telex conectados a la red, la cual está automatizada a nivel nacional en un 100 por 100, así como con toda Europa, salvo América, donde el automatismo llega al 95 por ciento. Según fuentes oficiales, la automatización del telex desde España es con 157 países. La red de telex en nuestras islas es ampliable hasta 1.225 abonados, lo que supone que todavía hay un vacio de unas 300 líneas en la central.

María Jiménez, en el Torneo Internacional de «black jack»

El viernes, día 28, dará comienzo en el Casino Mallorca la segunda edición del Torneo Internacional de Black Jack, que tanto éxito alcanzó en su primera. En esta ocasión todo hace suponer se podrá superar el éxito inicial, ya que se cuenta con una nutrida inscripción, tanto por parte de jugadores locales, como nacionales y extranjeros, pudiéndose contar además, con la presencia de la cantante María Jiménez, que formará pareja con su marido José Sancho, conocido popularmente como «El Estudiante», esperándose además la participación de alguna otra figura, como podría ser Paloma Vega, la presentadora del programa televisivo «Y sin embargo te quiero».

El gran aliciente de este Torneo está en los premios, ya que para el primer clasificado se cuenta con un Ford Fiesta L, modelo 83 FF, por gentileza de «Sur Motors», además de un trofeo.

También son importantes los otros premios, ya que para el segundo serán 150.000 Ptas y 100.000 para el tercero, completándose la lista de premios con otras cantidades y distintos viajes, todo lo cual hace suponer se conseguirá el éxito esperado.

El Club Elsa dona 180.000 pesetas a los minusválidos

Unas 180.000 pesetas sacó el Club Elsa en un reciente desfile, que organizado por Marilí Coll, en el hotel Palas Atenea reunió a 350 personas de nuestra sociedad. Esta cantidad ha sido destinada íntegramente a la Unión Nacional de Minusválidos, la cual está pasando por unos graves momentos económicos.

La modelo de la foto, Josefa Velasco, cuñada de la actriz Concha Velasco, lleva un traje de moirée y terciopelo negro con mangas de moirée en rojo y malva.

Subasta de un cuadro de Eugenio Lucas

Mañana se subastará en el Club de Mar un cuadro de Eugenio Lucas, pintor español del siglo XIX y alumno de Francisco de Goya. La obra había sido expuesta en los Estados Unidos y había salido a subasta por la cantidad de 25.000 dólares (al cambio, unas 3.750.000 pesetas). En Palma, Enrique Portnoy, el subastador, ha decidido sacarlo con una base de 1.400.000 pesetas.

Este cuadro está autentificado por el Museo del Pardo, donde se pueden pedir todas clases de informes.

Asimismo se podrán pujar obras de Ventosa, Ankerman, Tarrassó, muebles, marfiles, plata, porcelanas, cuberterías, un bronce firmado por Michel Clodión y un juego de pistolas legítimas de duelo. La exposición de las obras se hará mañana de 10 a 14 y de 17 a 20 horas, unos momentos antes de comenzar la subasta.

(Foto Juanet)

M.C.D. 2022

POLLENÇA

Pepe Noguera ha regresado de la India

Lo difícil del Yoga es la práctica

Mateo Cladera

Pepe Noguera en la India con uno de sus maestros

Pepe Noguera es un mallorquín de Inca, iniciado en el yoga en la isla y que sigue evolucionando a través de periódicos y largas estancias en la India de Ghandi; en una de las más importantes escuelas de Yoga, ubicada en los Himalayas bajos en el norte de la India. Acaba de regresar después de estar casi tres meses trabajando y estudiando en los diferentes aspectos del yoga siguiendo diferentes enseñanzas y charlas de grandes maestros que trabajan allí en las profundidades de las grandes y antiguas escrituras hindúes, donde se dice, están los grandes secretos de la humanidad.

Nos encontramos con Pepe Noguera que en la actualidad tiene montada una escuela de Yoga en Pollensa. De inmediato nos habló de la India, este misterioso país.

—La India es un país de unas características muy especiales y que es necesario visitar bastantes veces y durante mucho tiempo para llegar a tener una mínima idea sobre lo que allí acontece. Recuerdo que en mi primer viaje me llevé la opinión, común a la mayoría de occidentales, cuando la visitan superficialmente de que es un país sucio y mísero; pero debajo de todo esto, para mí es uno de los países más interesantes en todos los aspectos: lugares maravillosos, gentes muy hospitalarias, cultura extraordinaria con una riqueza de manifestaciones artísticas en todos los sentidos.

Yoga a nivel popular

—¿Se practica mucho el Yoga en la India a nivel popular?.

—En realidad el Yoga a nivel popular se practica igual que aquí, es decir a nivel de minorías. La diferencia es que allá en cualquier rincón puedes encontrar interesantes escuelas y maestros que hace que tengas más posibilidades de evolucionar, aparte de las grandes escuelas reconocidas en todo el mundo.

—¿No crees que el Yoga es considerado como algo raro y marginado de la sociedad?

—Quizás, pero el Yoga no es una marginación sino todo lo contrario, es una aceptación total a todo lo que ocurre a nuestro alrededor en el sentido de buscar la parte positiva que todo lo tiene en lo acontece en la vida cotidiana. En la búsqueda de una estabilidad física, mental y espiritual que nos permite una adquisición de energía positiva que compartimos con todo lo que nos rodea. Precisamente es curioso el énfasis que ponen la mayoría de los grandes maestros de que primero hay que armonizar con la sociedad de la que formamos parte para seguir en el camino del Yoga.

—¿Cómo es el Yoga en Mallorca a nivel de aprendizaje y enseñanza?

—Hay una positiva evolución en el sentido de que cada día, por diferentes razones hay más gente haciendo yoga, especialmente en los primeros niveles. Después ya es un poco más difícil porque el yoga requiere trabajo y dedicación muy especial y mantener el ritmo, esto son una buena predisposición es más difícil que en cualquier otra disciplina. En cuanto a la enseñanza ya es un terreno algo más resbaladizo que otras enseñanzas ya que lo importante e imprescindible en el yoga es la práctica y no sólo la teórica, y por ello se corre a veces el peligro de teorizar más que practicar. Cualquier persona puede leer un buen libro de yoga y hablar como un maestro sobre él sin conocerlo suficientemente y es que el yoga además de unos conocimientos teóricos imprescindibles requiere una práctica y experimentación de largo tiempo con una intensa dedicación a veces difícil de mantener.

Sant Joan

La Asociación de padres de alumnos reeligió presidente

La Asociación de Padres de Alumnos de la Escuela local, celebró su asamblea anual, en la que entre otros temas fueron expuestos, por el director D. Andrés Gelabert, los nuevos Estatutos del Centro.

También fueron presentados los planes y proyectos para la construcción del nuevo colegio de EGB en terrenos de Son Juny y cuyas obras al parecer serán iniciadas durante el presente curso.

Se procedió también a la renovación de cargos. Posteriormente reunidos los nuevos elegidos y los demás componentes de la directiva, se eligió como presidente de la Asociación a D. Guillermo Gayá Gayá, ya reelegido en otras cocasiones el cual con este curso, serán ya siete años al frente de la APA; a continuación quedaron elegidos: vice-presidente D. Antonio Ferriol Gomis, secretario D. Miguel Gayá Gayá, vice secretario D.ª Petra Walcowiat; tesorero D. Juan Barceló Mesquida, depositario D. Juan Barceló Morey y ocho vocales. El consejo de dirección quedó formado por D. Guilllermo Gayá Gayá, D.ª María Magdalena Jaume Nigorra, D. Alfredo García Soler y D. Gabriel Company Gayá.

En cuanto a planes para el curso que se ha iniciado, se acordó entre otros, que siguieran impartiéndose los cursos especiales de inglés y natación y añadir otro de defensa personal.

Deseamos a la nueva Junta Rectora, muchos aciertos en beneficio del Centro Escolar.

Boletín Sant Joan.— La veterana revista local Sant Joan, que aparecía mensualmente en este mes ha dado un paso adelante, al pasar a ser quincenal, con lo cual la información podrá ser más dinámica y de actualidad. En su n.º 129 recientemente aparecido destaca una detallada información gráfica de la brillante jornada festiva que vivió nuestra villa el pasado domingo 9, con motivo de festa d'es Butifarró que constituyó un rotundo éxito, y en esta documentación gráfica puede apreciarse el gran gentío que reunió la fiesta.

Arenal

Sobre el campo municipal de deportes

TOMEU SBERT

Sigue siendo noticia decir que se está hablando insistentemente sobre la posibilidad de que se construya un campo municipal de deportes en El Arenal. Eso lo hemos escrito varias veces en el espacio de los últimos años. Y hace sobre una década que los mandos de la Federación Balear estuvieron de visita de trabajo con objeto de ayudar a que la idea de llevar adelante el proyecto fuese realidad. Y yo informé siempre de todo lo que consideré fuese noticiable y serio. La última de las informaciones lo ha sido en una fecha de inicios de este mes.

Un momento histórico en el año 1973 en los terrenos de Son Verí. Podemos ver al entonces presidente d la Federación Balear Rafael Puelles (E.P.D.) el secretario Alzamora junto al presidente del Club Damián Capó y el propietario de los terrenos Antonio Roses. Como representantes del Ayuntamiento Pedro Canals, delegado alcaldía y Gabriel Moraguez aparejador municipal. A la derecha nuestro colaborador Tomeu Sberl. (FOTO VICENTE TUR)

Hicimos aquella información con la mejor de las intenciones, como todo lo que hacemos para esta zona turística o el mismo Llucmajor o término municipal. Pero nunca hemos mantenido ni mucho menos provocado polémica alguna. Me gustan las realidades y a ello vamos. O sea, intentar de por todas lograr un terreno de carácter municipal para práctica de deportes varios, la juventud arenalense lo necesita. Urge la colaboración de todos y así todos unidos intentar que este sueño de hace años lo podamos ver realidad.

Faltan los terrenos

Hay efectivamente un acuerdo municipal al respeto. Nada más y nada menos que cerca de un centenar de millones a gastarse en dicha obra en el espacio de varios años. No hemos acudido a mirar cuantos años, puesto que para llevar adelante el asunto lo primero que hacen falta son los terrenos. Y el consistorio que presidía el exucedero Miguel Clar no dejó los terrenos ni comprados ni cedidos. Solamente tomaron el acuerdo y lo tomaron poco tiempo antes de acabar su gestión, es decir casi en plena campaña electoral.

El actual «Campo Roses»

Recordemos que el actual «Campo Roses» sito en Son Verí ha venido utilizándose desde 1970 en que fue construido por la primera directiva de la U.D. Arenal en un tiempo record de dos semanas.

Pero no son terrenos ni comprados ni cedidos para un montante de muchos años. Simplemente se allanaron los terrenos, se cerró a base de marés en su mayor parte dado por generosos aficionados y a jugar se ha dicho. Y al paso de los años se han venido mejorando detalles hasta lograr se tenga un recinto bastante digno. Pero no basta. Son terrenos particulares y que en cualquier momento pueden volver a su propietario Antonio Roses Montis, el cual no quiso en su día ceder ante Rafael Puelles y Sebastián Alzamora y mandos municipales dichos terrenos por espacio de veinticinco años, tiempo necesario para conseguir ayudas y subvenciones. Soy testigo de ello. Y no hubo ayudas oficiales.

Los millones de pesetas

En consecuencia si no hay terrenos no se puede prever el gastar los millones de pesetas que sean, puesto que el asunto no estaría en derroteros legales. Decir dice cualquiera. Acordar es lo fácil, lo difícil y comprometido es llevar adelante lo acordado.

De todas formas quiero puntualizar que soy un hombre totalmente abierto al diálogo y no tengo inconveniente en rectificar o en ampliar la noticia o puntualizar lo que sea, siempre y cuando mi información pueda tener carácter positivo. Y una última sugerencia o ruego , ello es que todos unidos, repito desde los mandos políticos como los deportivos de diversa índole, debemos unir esfuerzos y lograr ahora lo que no se pudo lograr en anteriores épocas; un campo municipal de Deportes.

M.C.D. 2022

Manacor

Sepa usted...

CALA MORLANDA.- El Ayuntamiento no ha accedido a la solicitud presentada por la Asociación de Vecinos de Cala Morlanda, en cuanto a prestar apoyo económico para asfaltar un camino de establecedores de Cala Morlanda, por cuanto los terrenos en que está ubicado, figuran en las normas complementarias y subsidiarias como suelo urbanizable, faltando el Plan Parcial correspondiente.

LIMPIEZA CALLES.- Una propuesta de la comisión informativa de Urbanismo y Obras para limpiar diversas calles de Manacor, por un montante de 128.625 pesetas fue aprobada en reciente sesión de la comisión Municipal Permanente.

CASETA RADIO DE «NA CAPELLERA».- No se ha aprobado la memoria descriptiva y presupuesto para ampliación de la caseta de radio existente en el Campo de «Na Capellera», tomando la permanente el acuerdo de que la Comisión Informativa de Deportes gestione la posibilidad de dar acomodo a los informadores radiofónicos acreditados dentro de la caseta actualmente existente. Quizás con una dieta de adelgazamiento pueda conseguirlo fácilmente.

AYUDA A ANCIANOS.- Ante la solicitud del Ayuntamiento de Artá relativa a que dos personas de Tercera edad de Manacor deseaban instalarse en la Residencia de aquella población, para que el Ayuntamiento de Manacor pagase mensualmente 2.000 pesetas ya que en la Residencia de referencia se pagan 30.000 pesetas y los ancianos sólo disponen de 28.000 cada uno; la comisión de servicios sociales determinó denegar el abono de la diferencia, por creer que sería un grave precedente el aprobar pagarla. Lo que se tratará de hacer es gestionar que estos ancianos puedan residenciarse en la de Manacor.

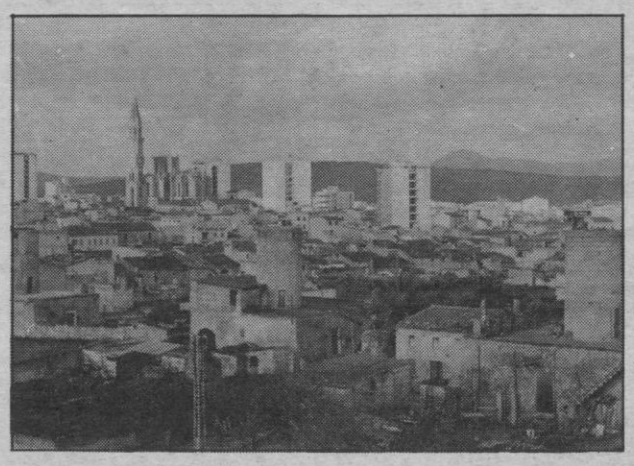

NEGOCIADO DE OBRAS.- Días pasados, ha quedado instalado en el piso superior del claustro de San Vicente, o sea en las inmediaciones de los actuales Juzgados, el Negociado de Obras del Ayuntamiento; quedan así libres las anteriores dependencias que ocupaba en los bajos de lo que fue cuartel de la Guardia Civil, para pasar a integrarse en el proyecto de construcción de nuevo edificio de Juzgados de Manacor.

Hoy jueves 27

Cines

Cineclub «Perlas Manacor»: «Comedia sexual de una noche de verano». (Sala Imperial 21 h.)

Servicios de turno

Farmacia: Ldo. P. Ladaria calle Bosch.

Urgencias

Policía Municipal (Tel. 550063). Comisaría Policía (Tel. 551650). Policía Nacional (Tel. 550044). Guardia Civil (Tel. 550122). Guardia Civil Tráfico (Tel. 551996). Parque Bomberos (Tel. 550080). Clínica Municipal (Tel. 550050). Ambulatorio INSALUD (Tel. 552393). Ambulatorio Porto Cristo (Tel. 570304). Ambulancias (Tel. 550063). Taxis Manacor (Tel. 551888). Taxis Porto Cristo (Tel. 570220) y Averias Aguas Manacor (Tel. 553930).

Convocatoria de concurs de narració

«Papers de S'Agrícola»

«L'Associació Cultural S'Agrílola» funda una collecció literària amb el títoll genèric «Papers de S'Agrícola» dins la que donarà cabuda a obres de creació, preferentment d'autors manacorins i, especialment les enquadrades dins el conte o narració breu.

Conseqüent amb aquesta intenció, l'Associació Cultural S'Agrícola fa públiques les següents bases:

1) Es convoca concurs de contes o narració curta, que com a mínim tenguin set folis i deu com a màxim. Els treballs, mecanografiats a doble espai i per una sola cara, estaran escrits en llengua catalana i es presentaram amb seudònim i sobre tancat continguent nom i l'adressa de l'autor.

2) Es concedirà un premi dotat amb 40.000 pessetes, i un altre amb 20.000 pessetes, exclusiu aquest per autors joves, que a 30 de novembre de 1983, siguin menors de 19 anys. Aquests autors joves faren constar vora el seudònim l'opció específica a aquest premi i inclouran dins el sobre tancat, una fotocòpia del carnet d'Identitat.

3) Les dues obres premiades serán editades a la col-lecció «Papers de café S'Agrícola» de les que s'entregarà gratuitament un exemplar a tots i cada uns dels socis de l'entitat patrocinadora.

4) Per optar als premis podran presentar fins ael 30 de novembre proxim, al local de l'Associació Cultural S'Agrícola, Sa Bassa n.º 4, Manacor. L'entrega de premis i edicions es farà per les festes de Sant Antoni al gener de 1984.

5) A partir de 1 de gener de 1985, tots els drets de les obres premiades, passaran a esser propietat de l'Associació Cultural s'Agrícola.

6) Per a totes les decisions pròpies d'aquesta convocatòria, l'Associació Cultural s'Agrícola, demanará l'assesorament de persones que cregui adequades.

7) Els premis no podrán estar declarats desserts.

La participació a aquesta convocatòria suposa estar d'acord amb totes i cada una de les presents bases.

Miguel Quetglas, tesorero del C.D. Manacor

La seriedad personificada, con palabra justa y medida, es lo que ofrece un aval de objetividad en relación a las palabras del tesorero del C.D. Manacor.

—¿Cómo ves el momento actual del «Manacor», deportivo, social y económico?

—Bueno, normal y un poco pesado, respectivamente.

—¿Más o menos socios que la pasada temporada?

—Han fallado un poco, no es extraño, debido a los escasos partidos pretemporada.

—¿Cuántos antaño y cuantos ahora?

—El número no está registrado, pero vamos —en pesetas— millón y medio por debajo del año anterior.

—¿Mejor o peor la plantilla actual que la de la temporada 82-83?

—Desde que tuvimos la mala suerte de descender, el «Manacor» ha tenido la mejor plantilla de las islas en la categoría que ha militado. Si los resultados no han sido mejores, se debe al pésimo estado del terreno de juego e instalaciones.

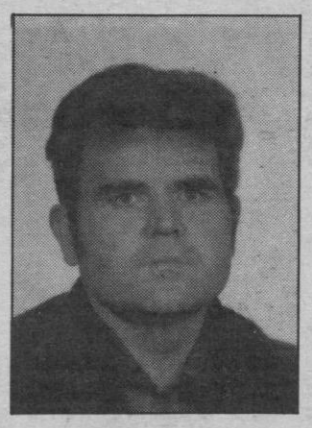

—¿Por qué no se ha celebrado Asamblea General de Socios?

—Craso error, o falta de sagacidad periodística; debes saber que se pide una asamblea por temporada, nosotros hemos celebrado dos. Si pretendes que convoquemos otra, para que el aficionado esté informado, nuestro club tiene asamblea permanente, ya que todos los días se abren las oficinas, y por norma se puede explicar más y mejor todo detalle, que en una reunión colectiva.

—Como tesorero. ¿Optimista o pesimista?

—Optimista, ya que en la actual temporada han desertado «arquitectos» y han acudido más «albañiles». Hay que ver con que inmejorable tesón se trabaja.

—¿En qué sitio quedará el «Manacor» al final de liga?

—Para no pecar de fanfarrón, diré que entre los dos primeros.

—¿Con el corazón en la mano. ¿Crees que se puede ascender?

—Lo creo y estoy convencido, siempre que la afición responda.

—¿Presupuesto para la actual temporada?

—Muy alto, pero no asusta. El «Manacor» necesita una gran plantilla; lo bueno siempre es caro.

—¿La mejor taquilla de la pasada temporada?

—Como es normal, la del «Constancia», seguida de la del «Artá» que fue «Día del Club».

—¿Qué le falta al «Manacor»?

—Instalaciones deportivas dignas de poder demostrar su clase y valía.

—Qué le sobra al «Manacor»?

—Unos cuantos criticones... No obstante, son la salsa ambiental.

Y podriamos seguir, llenar cuartillas. Miguel Quetglas habla, responde con sagacidad, con cierto deje de ironía... pero eso si con cautela desmesurada, con reserva, con sentido hacia lo figurado pero sin engancharse los dedos a la hora de tocar con los nudillos a la puerta de la tesorería. Entonces se dan respuestas claras, pero, se evade lo más importante: dar cifras, ofrecer números, a pesar de todo, gracias Miguel Quetglas. Suerte Sr. Tesorero.

NICO

M.C.D. 2022

INCA

Buenas perspectivas para la industria del calzado

Tras varios años de dificultades en el sector del calzado en Inca, cuya importancia para esta ciudad es evidente, a consecuencia de la falta de pedidos y a raíz de esto la escasez de trabajo, este año 1983 las cosas han cambiado, los pedidos son muchos, hay mucho trabajo y evidentemente la situación no puede ser mejor para las fábricas de cálzado. Las causas de esta mejora en el sector hay que buscarlas en un gran crecimiento de las exportaciones sobre todo de las destinadas a Estados Unidos debido sin duda a la continua alza del dólar frente a la peseta lo cual ha beneficiado sin duda a nuestras exportaciones, haciéndolas más competitivas. Sin embargo, los efectos del alza del dólar, que viene produciéndose hace tiempo, no se habían notado hasta ahora.

Aunque se trata de buenas noticias se nota una preocupación en el sector por cuanto el gobierno socialista aun no se ha puesto a elaborar un nuevo decreto de reconversión del sector calzado ni siquiera se ha sentado a discutirlo con las partes implicadas: patronal y sindicatos. El decreto de reconversión elaborado por UCD ha sido desechado por los socialistas y ahora el sector calzado está esperando un nuevo decreto con una serie de medidas que constribuyan a mejorar la industria del calzado y a crear nuevos puestos de trabajo.

JRO

Ca'n Picafort

¿Se intenta colapsar al Ayuntamiento de Santa Margarita?

En la Casa de la Villa en Santa Margarita, tuvo lugar el pasado 27 de septiembre dos plenos, uno extraordinario y otro ordinario que tuvieron la virtud de sorprender nuestra ya de por sí maltrecha capacidad de asombro; cosa nada fácil en los tiempos actuales en que todo lo normal parece raro y lo singular, lo insólito, es corriente; pero vayamos al grano, en orden cronológico.

Pleno extraordinario solicitado por AP - PSOE sobre una auditoría, (la llaman de otra manera, pero viene a significar lo mismo) asunto por lo visto muy urgente por lo que allí se dijo; en el que se van a gastar nuestro dinero (del contribuyente) para que unos Sres. digan, en que se ha gastado nuestro ídem en los últimos cuatro años, cosa que elogiamos, porque así nos enteraremos en que se gastan nuestros cuartos; pero ya que vamos a pagar nosotros, (el contribuyente), pedimos que nos aclaren no sólo cuatro años sino ocho, porque queremos saber todos lo que no sabe casi nadie.

Pleno ordinario: Propuesta del Sr. alcalde: construcción de un Hogar para el pensionista en los antiguos locales de la OJE.

Propuesta del Sr. alcalde, efectuar sondeos para el abastecimiento de aguas a Santa Margarita y reforzar el de Ca'n Picafort, utilizando para ello el cañón de energía que asciende a 6.300.000 pesetas, que por lo visto sólo se puede utilizar para obras.

Propuesta Sr. alcalde: incluir en el presupuesto de 1984 eliminación aguas pluviales Paseo Colón de Ca'n Picafort.

Todos estos puntos merecieron con unos u otros argumentos la desaprobación de AP y PSOE, no de una forma frontal, pero con argumentos dilatorios, extrañas o utópicas modificaciones, largos trámites burocráticos, cuyo resultado es el mismo que votar no; de todas formas no se van a realizar.

Finalizado el orden del día, el portavoz de AP propone se declare de urgencia la construcción en los antiguos locales de la OJE de una Casa de Cultura de la que se puedan servir todas las asociaciones culturales recreativas y deportivas, que además contenga, sala de reuniones, salón de conferencias, música, etc.; es declarado de urgencia, con los votos de AP PSOE; acto seguido el portavoz de AP, pide que se vote al momento, destinar el canon de energía 6.300.000 Ptas. para la construcción de la Casa de Cultura, lo que se aprueba con los votos de AP y PSOE.

Después de asistir a estas extrañas maniobras nos preguntamos: ¿A qué juegan AP y PSOE? ¿A una coalición contranatura? Lo ignoramos. ¿A colapsar el Ayuntamiento para que no se haga nada? Lo ignoramos. ¿A hacer fracasar al alcalde en perjuicio de todo el municipio? Lo ignoramos.

Lo que sí sabemos, es que en este municipio hay muchos y graves problemas pendientes y hay que darles un orden de preferencia para ir solucionándolos.

Que los recursos no son suficientes; pero los que se tienen hay que emplearlos en dar solución a las necesidades más acuciantes.

Que cuando se propone algo, que es necesario para el municipio, es bueno aprobarlo independientemente de quien lo proponga.

Que detrás de las siglas de los partidos hay una ideología y es necesario obrar medianamente de acuerdo con la misma.

Que no es usual que representantes pertenecientes a partidos ideológicamente en las antípodas, se apoyen mutuamente en todas las votaciones. ¿Será casualidad? ¿Habrá algún error? ¿Será un espejismo? Quisiéramos estar equivocados y que nuestra preocupación, ante lo que esperamos que solamente sea una extraña casualidad.

Tramuntana
(un callectiu de veins de Ca'n Picafort)

El sábado 19 de noviembre

Homenaje a Antoni Torrandell

El sábado 19 de noviembre, dentro del programa de actos con motivo del «Dijous Bó» se celebrará un concierto de homenaje al músico inquero Antoni Torrandell, recientemente nombrado hijo ilustre de Inca. El concierto comenzará a las 6 de la tarde en el Teatro Principal. En este homenaje intervendrán la orquesta «Ciudad de Palma» con su director Julio Ribelles; Colette Truyol de Torrandell, nuera del músico; y la Capella Mallorquina, dirigida por Bernat Julià.

El programa será el siguiente:

I parte
Orquesta Sinfónica «Ciudad de Palma»

Marcha heróica Op. 51. Discurso del alcalde de Inca.
Sinfonía Nº 1, Op. 28 (para violín y orquesta). Allegro ma non troppo; andante; presto.

II parte

Discurso de Andrés Ruiz Tarazona, crítico musical.
COLETTE TRUYOL DE TORRANDELL al piano.
Capricho español; Barcarole; Allegro de concierto; Son Batle.

Capella Mallorquina

Tonada des Tafoner, solista Ricardo Peropadre; Caligaverunt, solista, María Teresa Perelló; Jerusalém resurge; Complanta del segador.

Todas las obras interpretadas fueron compuestas por Antoni Torrandell.

Tenis

Exito de «Sport Inca» en el Campeonato de Baleares

En las instalaciones del Sporting Tenis Playa de Costa de'n Blanes ha tenido lugar el Campeonato de Baleares de Tenis en categoría veteranos junior (39 años cumplidos este año), donde una vez más los tenistas de nuestra ciudad han conseguido excelentes resultados. De las cuatro ediciones disputadas de este Campeonato los jugadores del Sport Inca siempre han conseguido disputar las finales. En la primera edición disputada en Menorca en 1980, la pareja Ordinas-Coch se proclamó campeona de Baleares en dobles, mientras que otro tenista local, Llaneras, conseguía el subcampeonato en individuales. En 1981 el campeonato se disputó en Es Fortí (Palma), y en esta ocasión Llaneras consiguió proclamarse campeón, mientras que en dobles Fluxá y Ramón se proclamaban subcamepones. El pasado año se disputó en Inca, y Ordinas, jugando en casa, ganó en individuales el campeonato, mientras que nuevamente Fluxá y Ramón conseguían el subcampeonato.

Basquet, Seniors III División

La Gloria, 48 - Perlas Manacor, 41

RAFEL

Mal partido visto en Inca en la mañana del domingo. Al equipo local de «La Gloria», teóricamente superior al Perlas, no le salieron bien las cosas, ofreciendo a los aficionados poco espectáculo. Sin embargo se consiguió la victoria casi al final del partido y gracias a los destellos individuales de Tomi Villa a pesar de que el Perlas estuvo muy pendiente de él, siendo uno de los mejores jugadores en pista. Los dos equipos practicaron defensas en zona muy fuertes, señalando el marcador un tanteo muy parejo a lo largo del partido. Fue ya al final del mismo cuando «La Gloria» empezó a despegarse, oponiendo el Perlas una defensa en hombre que no le dio resultado, ya que entre Riera, que botaba muy bien el balón perdiendo tiempo, y Villa, culminando las jugadas en cesto o en una asistencia a un compañero, consiguieron la ventaja de 7 puntos que les dio el triunfo final.

Arbitros: Rusó y Tomás II, regular.

Gloria: Villa (24), Canyelles (4), Romera (3), Truyols (-), Ferrer, Palou, Mula, Riera, Abrines (11), Jaume (6). Jaume eliminado por 5 faltas personales, minuto 39.

Perlas Manacor: Rosselló (5), Mascaró, Bonet (13), Fernández (12), Cortés, Matamalas, Parera, Tauler, Sureda (11).

Eliminados por 5 faltas personales Rosselló (min 27), Fernández (min. 39), Parera (min. 31).

M.C.D. 2022

Debate sobre política exterior en el Congreso

Los vascos acusan duramente a la Unión Soviética

El portavoz del Grupo Vasco Andoni Monforte formuló ayer duras acusaciones contra la Unión Soviética, en el sentido de no contribuir a la paz y seguridad en Europa.

En su intervención en el debate sobre política exterior, el diputado vasco dijo que «los rusos poseen un arsenal que les permite ganar una guerra sin hacerla». Monforte añadió que la única solución para contrarrestar el poder armamentista de la URSS es la OTAN y que el Gobierno socialista cometería un grave error al ignorarlo.

Tras reiterar la posición favorable de su grupo al pleno ingreso de España en la Alianza, Monforte analizó las relaciones con Estados Unidos, y criticó el tratado de amistad porque «nunca nos ha gustado, pues ha sido el instrumento que permitió a la dictadura salir del aislamiento».

Criticó el diputado vasco que el gobierno socialista ofrezca como alternativa a la OTAN el mantenimiento de esta relación bilateral y dijo que el convenio de amistad, al que calificó de contradictorio, solo tiene sentido dentro del tratado del Atlántico-Norte.

Andoni Monforte se mostró partidario de la opción cero radical, para acabar con todo tipo de armamentos y afirmó que la decisión de desnuclearizar sería parcial y contradictoria si España no firmase el tratado de no proliferación. Por lo que se refiere a la CEE, insistió en que la retirada de la OTAN perjudicaría gravemente la ya dificultosa adhesión y denunció la actitud de Francia al entorpecer el proceso negociador. «Nuestras relaciones con Francia —dijo— están con Mitterrand igual que hace 200 años.»

En cuanto a Centroamérica, Monforte tuvo duras palabras para la intervención norteamericana en la isla de Granada, rechazó las soluciones guerrilleras basadas en aniquilar al contrario para solucionar el conflicto en la zona y, en concreto, sobre Nicaragua y abogó por mantener el apoyo económico y político a este país.

Le replicó el ministro Morán, quien calificó la intervención del diputado vasco como «vacía y superficial «. Morán insistió, en la cuestión de la OTAN, en el mantenimiento de un referendum consultivo.

Matizó que, jurídicamente, según establece la Constitución, el resultado de esta convocatoria no es vinculante para el Gobierno, pero sí moralmente. «Por eso la consulta —dijo— no puede ser precipitada y si yo le dijera ahora la fórmula del referendum estaría improvisando políticamente».

Reconoció Morán las dificultades de Francia hacia el proceso negociador de España en la CEE y dijo que «el error de Francia es desarrollar a veces una política de aires de grandeza y no ir, en algunas ocasiones, de la mano de España».

Por último, el jefe de la diplomacia española agradeció las palabras de Monforte sobre Nicaragua y las calificó de «valientes, sobre todo viniendo de un parlamentario vasco».

Sin novedad en el frente exterior

J. Ant.º Gabriel y Galán

Si los debates sectoriales en el Congreso tiene relativo interés, cuando estos debates se refieren a política exterior, se alcanza el nivel cero. El iniciado el pasado martes se caracteriza por su falta de altura, por la ausencia de novedades y por una especie de convención alrededor del aburrimiento.

El panorama presentado por el ministro Morán nos lo sabemos ya de memoria. ¿Qué es lo que había que debatir? ¿Sobre que puntos nuevos o nuevas perspectivas? de la OTAN, el ministro de Exteriores, dijo que se celebrará el referéndum en la presente legislatura; sobre el Mercado Común, que las cosas están mal pero que «el Gobierno seguirá negociando» (aunque lo cierto es que todavía no ha comenzado ninguna verdadera y decisiva negociación); sobre el terrorismo, que Francia concede un «trato veleidoso» a los refugiados de ETA; sobre Estados Unidos que nuestras relaciones son ahora mejor que nunca; sobre Israel, que se establecerán relaciones cuando nuestros intereses así lo aconsejen; sobre América Latina, que hay que hacer una política realista; sobre Guinea, que hay que controlar mejor el dinero que se les da, etc., etc.,.

Quizá lo único novedoso fue la dureza con que se empleó al hablar de las relaciones Madrid-París, «que atraviesan por uno de los momentos más bajos de su historia»; para su intervención de más de dos horas, el balance aplicable al ministro Morán es más bien anodino.

Frente a este panorama de ideas gastadas por el uso, el jefe de la oposición tuvo una actuación decepcionante, demostrativa que quizá Fraga se encuentra en sus horas bajas. La filosofía de su intervención se sintetizó en la divisa de Fernando el Católico» paz entre cristianos y guerra contra el infiel». Tan sorprendente postulado fue desarrollado por Fraga con proposiciones tan peregrinas como que había que enviar tropas españolas a Guinea Ecuatorial (quizá para seguir la moda). En otro momento se mostró tan cándido que llegó a afirmar seriamente que Estados Unidos no nos apoyará en el tema de Gibraltar mientras no entremos en la OTAN.

¿A qué seguir? si Fernando Morán estuvo insípido, Fraga pareció descender de la luna. Nuestra política exterior se encuentra metida, con respecto a los más importantes temas, en negros túneles. Pero aquí seguimos hablando un lenguaje fuera de lugar. Estos debates en el Congreso son demasiado decepcionantes y no deberían celebrarse si se piensa que no van a aportar nada ni a clarificar nada.

Retenido en Barajas

El avión libio regalado a Nicaragua debe regresar al país de origen

El avión libio, estacionado en el aeropuerto de Madrid—Barajas, debe volver a su país de procedencia para realizar allí la transacción pertinente con Nicaragua, ha declarado el ministro de Transportes, Turismo y Comunicaciones, Enrique Barón.

El avión, que le fue regalado el pasado día 10 al ministro de interior nicaragüense, Tomás Borge, en Trípoli, por el presidente Gadaffi, aterrizó el 13 de octubre en Barajas, donde se encuentra en espera de que se resuelvan los problemas planteados por el cambio de nacionalidad del aparato.

Afirmó Barón que España no tiene por que soportar transacciones de otros estados en su propio país y que la realizada entre Libia y Nicaragua sobre el avión «Mystere» que se encuentra en Barajas tenía que haberse comunicado previamente al gobierno español.

La forma en que se realizó la transacción de la aeronave puede rozar, en opinión de Barón, las leyes internacionales y, concretamente, el convenio de Chicago.

Barón comentó que cuando el gobierno español conoció que se había producido tal transacción sin su autorización y que, conforme se contempla en el convenio de Chicago, podía plantear problemas entre los gobiernos libio y nicaragüense, comunicó inmediatamente la noticia al ministerio español de Asuntos Exteriores.

El ministro de Transportes efectuó estas declaraciones, a primeras horas de la tarde, antes de su salida por vía aérea hacia Ginebra, donde asistirá a una mesa redonda sobre el presente y futuro de las telecomunicaciones y a la exposición «Telephonic — 83»

A bordo de la aeronave, un «Mystère», tipo «Falcón-20», identificada por su número de vuelo —LN 888— y matrícula —5 ADAF— y pilotada por un súbdito escocés y un segundo comandante de nacionalidad libia, al parecer, llegó el comandante Tomás Borge y cinco personas de su séquito.

A requerimiento del comandante del «Mystere» se inició el cambio de bandera en el avión, por parte de los servicios de Iberia en Barajas, en los talleres de «La Muñoza» dentro del aeropuerto madrileño, donde procedieron a eliminar la leyenda de esta compañía, así como el anagrama de la misma.

Una vez finalizada esta operación, los trabajadores de Iberia pintaron la nueva matrícula del avión, que corresponde a —YN— con indicativo de Nicaragua y —BZH—, siglas que le corresponden en el registro de aeronáutica civil de ese país.

Después del cambio de pintura, el avión fue conducido de nuevo a la zona norte del aeropuerto donde permanece aún. El piloto, que viajó a Londres llevando con él las llaves del avión, regresó anoche a Madrid, a petición de las autoridades aeronáuticas españolas.

Regalo de Gadaffi a Borge

El avión de la «Lybian Arab Airlines» que se encuentra estacionado en el aeropuerto de Barajas desde varios días es un regalo del presidente de Libia, Gadaffi, al ministro nicaragüense del interior, Tomás Borge.

El avión le fue regalado a Borge, en Trípoli, el pasado día 10 y se encuentra desde el día 13 en el aeropuerto de Barajas en espera del cambio de nacionalidad.

España colaborará en defensa de las poblaciones indígenas iberoamericanas

España colaborará en los programas de defensa de las poblaciones indígenas que viven en Iberoamérica, según un convenio firmado por el presidente del Instituto de Cooperación Iberoaméricana (ICI) Luis Yañez, y el director del instituto indigenista interamericano, Oscar Arce.

El acuerdo, que tiene una vigencia de cuatro años, establece la cooperación técnica y participación del ICI en el fondo multilateral de impulso al plan quinquenal de acción indigenista interamericana, creado para apoyar las actividades del instituto.

Dicho plan de acción establece programas y proyectos específicos en investigación, capacitación, publicaciones, cooperación técnica y coordinación, así como en servicios de información y documentación, orientados a solucionar los problemas en la vida y progreso de la población indígena, que, según datos del instituto, asciende a unos 28 millones de personas.

El enfoque de estas actividades, de caracter multidisciplinario e intersectorial «dará prioridad —se dice en el convenio— al respeto y dignificación de la identidad étnica de las comunidades indígenas, a las que se convocará para una participación activa en los programas».

La cooperación técnica para los programas del plan quinquenal se hará mediante misiones orientadas a cooperar en el desarrollo rural, artesanías, educación bilingüe, vivienda, salud y defensa del patrimonio cultural indígena.

El instituto indigenista, que agrupa a 16 estados iberoamericanos, fue creado en abril de 1940, en México, por acuerdo de los gobiernos que participaron en el primer congreso indigenista interamericano. En 1953 pasó a ser uno de los organismos especializados de la Organización de Estados Americanos.

M.C.D. 2022

El Ministerio de Trabajo establece una serie de cautelas

Normas jurídicas para la contratación temporal

El Ministerio de Trabajo tiene en avanzada fase de elaboración una serie de normas jurídicas relativas a la contratación temporal, en las cuales se establecen algunas cautelas de defensa de los trabajadores y se contempla la posibilidad de indemnizar al contratado temporalmente al término del plazo fijado en el pacto, según se informó a Europa Press en fuentes de toda solvencia.

Las mismas fuentes indicaron que, entre las principales cautelas incluídas inicialmente en los borradores elaborados se encuentran la necesidad de que todos los contratos temporales deban ser realizados por escrito, así como la obligatoriedad de comunicar su realización al comité de empresa.

Del mismo modo —según las mismas fuentes— las empresas que firmen contratos temporales con trabajadores deberán registrarlos en los servicios administrativos correspondientes del ministerio de Trabajo, con el fin de llevar un exhaustivo control sobre esta modalidad de contratación.

No podrán sustituir a un despedido

Junto a estos requisitos formales, los proyectos barajados en el ministerio de Trabajo contemplan la imposibilidad legal de que un empresario pueda cubrir con un empleado temporal la vacante dejada en la plantilla por algún trabajador despedido de forma improcedente, y así reconocido por sentencia de Magistratura.

Con ello —según las fuentes consultadas por Europa Press— no se pretende evitar que las empresas acudan a este tipo de contratación para sustituir sus actuales plantillas fijas por eventuales.

Indemnización y subsidio de paro

Los contratos temporales, de acuerdo con los proyectos citados, tendrán con caracter general una duración mínima de 6 meses y una máxima de dos años, aunque en algunos sectores específicos, como construcción y hostelería, el mínimo puede rebajarse a tres meses.

Para todos los casos, se contempla la posibilidad de que el trabajador sea indemnizado al término de su contrato, de igual forma que ahora lo son quienes realizan contratos de obra.

En el caso específico de los trabajadores de hostelería y construcción, con contratos inferiores a 6 meses, y por tanto sin cubrir el período mínimo exigido de cotización a la Seguridad Social, las nuevas normas de contratación temporal preven la prestación de un subsidio asistencial de entre tres y seis meses, equivalente al de desempleo.

Según Mario Trinidad

El Estado no se quedará con ningún periódico de MCSE

El Estado no se quedará con ningún periódico de la cadena de Medios de Comunicación Social, incluido el diario «Pueblo», ha dicho el subsecretario de Cultura, Mario Trinidad, en la comisión de presupuestos del Congreso.

A preguntas del diputado del Grupo Popular, Soler Valero, Trinidad señaló que la subasta de los MCSE se producirá antes del 17 de mayo de 1984 y que concurrirén a la misma todos los periódicos de la cadena, excepto el diario «Pueblo» que, por pertenecer al patrimonio sindical es estudiado por la mesa de negociación entre el ministerio de Trabajo, CEOE y centrales sindicales.

Rechazó el subsecretario de Cultura la afirmación de Soler Valero de que cada ejemplar de «Pueblo» tiene un coste de subvención de 100 pesetas e insistió en que el Estado no se quedará con este periódico pero que la mesa de negociación no ha tomado aún una decisión al respecto.

El Ministerio de Cultura ha traspasado a las comunidades autónomas todas las competencias sobre la estructura de los servicios periféricos del departamento y, basándose en una descentralización de la oferta cultural, la política de subvenciones del próximo año será gestionada con los consejeros de cultura de las autonomías.

Hasta el momento, han sido transferidos a las comunidades autónomas cinco mil funcionarios de este departamento y el Estado mantiene en los servicios centrales unos 6.000.

Sobre la inversión prevista de 589 millones, dijo que serán destinados a la instalación del museo del Centro Cultural Atocha y al acondicionamiento del edificio circular, próximo a la Moncloa, que será dedicado en un 70 por ciento a sede del Instituto de Conservación de obras de arte y el resto al edificio bibliográfico de la universidad Complutense.

Los acuerdos agrícolas de la CEE, positivos a largo plazo

El acuerdo alcanzado en Luxemburgo por los ministros de Agricultura de la CEE es positivo a largo plazo para la agricultura española, pero plantea dificultades inmediatas.

Así lo ha declarado a Efe la Coordinadora de Organizaciones de Agricultores y Ganaderos (COAG), que ha elaborado unas propuestas para responder a las consecuencias a que da lugar ese acuerdo, conocido por informaciones oficiosas, ya que —afirma— no ha logrado el texto pese a haberlo solicitado a la Administración.

El acuerdo —estima la COAG— puede suponer una aceleración de la negociación de adhesión de España a las comunidades europeas, ya que con él desaparece la causa que alegaba Francia para no comenzar las conversaciones con España sobre el capítulo agrícola.

Cuando se produzca el ingreso, los productos hortofrutícolas españoles se beneficiarán de ese acuerdo, ya que supone una protección, tanto interna como externa, del mercado hortofrutícola.

Mientras tanto, al ser España un país tercero, esos productos van a ser más caros en Europa, menos competitivos y tendrán dificultades para encontrar mercados, al aumentar los gravámenes de entrada en los mercados comunitarios.

Las cifras del aumento de gravámenes que van a tener los productos para entrar en el Mercado Común no se conocen todavía, salvo para cítricos (naranjas, mandarinas y limones), cuyo precio de referencia aumentará un máximo de un 15 por ciento en dos años.

A los otros productos que tienen fijado precio de referencia —cerezas, ciruelas, manzanas, melocotones, pepinos, peras, tomates y uvas de mesa—, se añaden, por este acuerdo, lechugas, escarolas, albaricoques y alcachofas.

Para afrontar las consecuencias del acuerdo de Luxemburgo, a juicio de la COAG es preciso fomentar la implantación de las asoaciaciones de productores agrarios (APAS), ya que, cuando tenga lugar la adhesión, estas organizaciones serán las encargadas de regular el mercado. Esto supone variar el actual sistema de financiación de APAS y adaptarlo al de la CEE, que se basa fundamentalmente en ayudas durante cinco años.

Sindicatos y asociaciones de enseñanza, a favor de la LODE

- Por una enseñanza democrática y pluralista
- Contra los privilegios económicos o imposiciones ideológicas

Siete organizaciones, representativas de diversos sectores sociales implicados en el campo de la enseñanza, hicieron público ayer en el curso de una rueda de prensa, su posición común respecto a la LODE, considerada globalmente como un avance en la modernización y democratización del sistema educativo.

CEAPA (Confederación Española de Asociaciones de Padres), La Coordinadora Estatal de Escuelas Infantiles, las Comunidades Cristianas Populares, FESPE (Federación Estatal de Profesionales de Enseñanza), AECE (Asociación Española de Cooperativas de Enseñanza) y los sindicatos FETE—UGT y Federación de Enseñanza de Comisiones Obreras, han dado a conocer un comunicado conjunto en el que se especifica la voluntad de estas organizaciones de impulsar el debate conjunto de la sociedad, articulando un estado de opinión mayoritariamente favorable a las posiciones progresistas y contrarrestar la amplia campaña de las fuerzas conservadoras, contrarias a todo intento de racionalización de la enseñanza.

El documento, en el que se rechaza «cualquier intento de convertir la escuela en un centro de mantenimiento de privilegios económicos o imposiciones ideológicas», preconiza un modelo de escuela pública, participativa y pluralista; defiende la democratización de la estructura educativa y una amplia participación de los sectores sociales en la programacón general de la enseñanza, y propone como objetivo una mayor integración en el servicio público de la educación de la red de centros privados de iniciativa social y cooperativa que sean sostenidos con fondos públicos.

Concluye el escrito haciendo un llamamiento a la opinión pública, padres, alumnos, profesores y sectores implicados en la educación a trabajar en defensa de los mismos, promoviendo su ampliación y desarrollo y apoyando las iniciativas parlamentarias que supongan una mejora del proyecto de ley».

Llamamiento a la opinión pública

En el curso de la rueda de prensa convocada para explicar al contenido de este manifiesto, los portavoces de las distintas entidades firmantes explicaron que: «para nosotros la LODE supone un avance en la democratización de la escuela y en la modernización del sistema educativo. No firmamos un cheque en blanco, pero tenemos que contrarrestar la campaña de las fuerzas conservadoras. Nuestros medios son limitados, pero tras este comunicado, se abre un período de adhesiones, sobre todo de parte de asociaciones de padres y de sindicatos». Respecto a la campaña «a la americana» montada por la patronal de la enseñanza, manifestaron: «nuestra ventaja es que estamos todos los días en los centros de trabajo. No tenemos la campaña organizada en un sistema de marketing porque ese no es nuestro sistema de trabajo». Aúnque los firmantes discrepan entre sí en distintos aspectos más concretos de la LODE, consideran que el pacto escolar ya está dado en el artículo 27 de la Constitución, del que el proyecto de ley que ahora se discute «supone un articulado más armónico y más equilibrado, que lo que supuso en su día el estatuto de centros docentes». Respecto al problema suscitado en la LODE y criticado por la patronal de la elección de centro en función de la proximidad geográfica, dijeron: el régimen de admisión de alumnos se hace en todos los países de Europa. Hay distintos criterios, nos parece racional que se evite que el niño esté dos horas metido en autobús, por una parte, y por otra que se favorece a las capas sociales más débiles. Estos criterios aparecen en el marco de la concertación, por lo tanto no se pueden aplicar a todo el contenido de la ley». «La importancia de esta campaña —dijeron— está en su pluralismo; aquí hay fuerzas de casi todo el espectro español, que bajo distintas ópticas entendemos que la ley se puede mejorar por la vía parlamentaria».

Charo Galbete

M.C.D. 2022

Aumentan las inversiones extranjeras en España

En el período enero-agosto se han autorizado inversiones extranjeras en España por valor de 90.492 millones de pesetas, lo que supone un aumento del 17.68 por ciento con relación a los 76.896 millones autorizados en el mismo período del año anterior.

En este período, según datos oficiales, se han autorizado 1.069 expedientes y se han denegado 304. Por operaciones, el 78 por ciento de estas inversiones corresponde a ampliación de capital, el 16 por ciento a compra de acciones y casi el 6 por ciento a constitución de empresas.

En el sector de industrias transformadoras de los metales y mecánica de precisión, según la revista «Información comercial española», que edita el Ministerio de Economía y Hacienda, se centra más de un tercio de las inversiones.

En segundo lugar, según la citada publicación, desplazando el sector de «comercio, restaurantes, hostelería y reparación», se ha colocado, doblando prácticamente sus inversiones, el sector de «instituciones financieras, seguros, servicios prestados a las empresas y alquileres», que supone ya un 20 por ciento de las inversiones extranjeras autorizadas.

Las inversiones de Alemania y Francia, según datos oficiales, están en alza, mientras que descienden las procedentes de Estados Unidos, que han pasado de representar un 23,71 por ciento en el período enero-agosto de 1982, al 16 por ciento en el mismo período de 1983.

Los procedentes de otros países como Reino Unido, Suiza y Japón también están disminuyendo, mientras crecen ligeramente con relación al año pasado las inversiones de Holanda, Luxemburgo y Panamá.

Fallece un minero a las dos semanas de acertar un 14 millonario

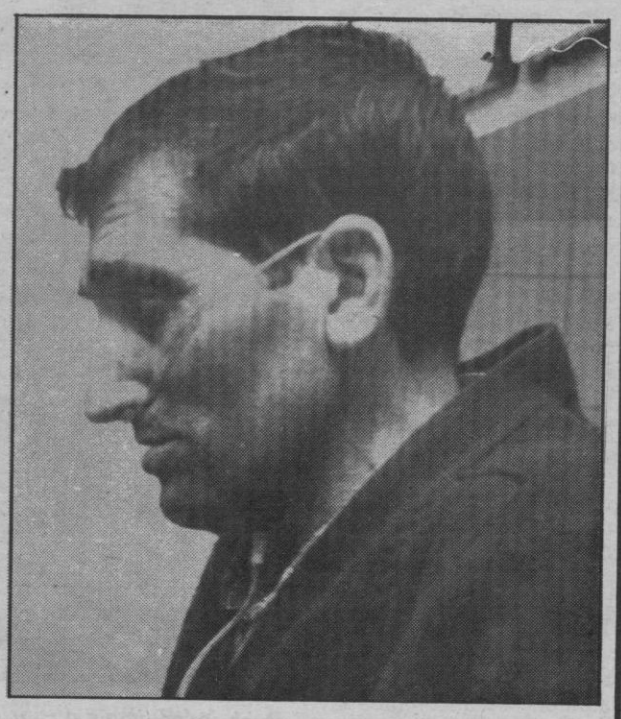

Jesús Pacheco, el minero que el pasado día nueve acertó una quiniela de catorce resultados, que le proporcionó 48 millones de pesetas, ha fallecido esta madrugada.

Jesús Pacheco estaba enfermo de silocosis y durante el día tenía que auxiliarse con oxígeno para poder respirar, precisamente por su enfermedad se encontraba jubilado desde 1970, a pesar de que solo contaba 48 años de edad.

Jesús Pacheco había nacido en Pontevedra y emigró a Asturias para trabajar como minero.

La quiniela que proporcionó a Jesús Pacheco los 48 millones pocos días antes de que le sorprendiera la muerte fue cubierta por él y por su esposa, Ramona Alvarez, quien en los momentos alegres del premio declaró que había acertado por una equivocación, ya que tanto ella como su marido pretendían dar la victoria a la Real Sociedad, pero sin darse cuenta cubrieron la casilla que daba la victoria al rival del equipo vasco.

Jesus Pacheco, que vivía en el poblado minero de La Camocha, cuando acertó la quiniela pensó que los millones podrían contribuir a aliviar sus males y esa fue su mayor alegría, según declaró en aquellos momentos.

El Consejo de Guerra de Berga

La sentencia será comunicada hoy

El tribunal que juzgó ayer en consejo de guerra a los supuestos asaltantes del cuartel de Berga citó a éstos para las seis de la tarde de hoy, con la finalidad de comunicarles la sentencia.

Así lo informaron a Efe fuentes de estos abogados, los cuales firmaron finalmente el acta de celebración del consejo, trámite previo de neceario cumplimiento antes de comunicar la sentencia.

En el acta que firmaron los letrados se incluye un escrito de protesta de éstos, en el que especifican que no se consideran defensores, sino simples asistentes al juicio.

El objetivo perseguido con la inclusión de este escrito en el acta es, según las mismas fuentes, el permitir que los nuevos abogados que se encarguen del caso puedan presentar recurso de casación, por supuesto quebrantamiento de forma, ante el Consejo Supremo de Justicia Militar.

La presentación del citado recurso tiene como finalidad conseguir que el Consejo Supremo de Justicia Militar dictamine la nulidad de la vista celebrada ayer.

Firmada ya el acta de celebración del consejo, el tribunal continúa deliberando sobre la correspondiente sentencia, informó un portavoz militar en Lérida.

Por otra parte, los defensores irán esta tarde a la prisión provincial de Lérida para que sus patrocinados firmen un poder notarial mediante el que designan a nuevos letrados como apoderados.

Estos nuevos letrados tendrán la categoría de apoderados hasta que mañana el tribunal notifique la sentencia a los antiguos defensores, momento a partir del cual podrán presentar el recurso de casación, y convertirse en nuevos letrados defensores.

Los abogados designados son Augusto Gil Matamala, Luisa Domingo Hernando, Jesús Viladrich, Luis Krauel, Mercedes Molina y Javier Ribera.

El independentista catalán encausado en el sumario, Jordi Puig Panella, que no había renunciado, como los ocho procesados vascos, a su abogado, Ignacio Doñate, seguirá representado por éste.

Desde el momento en que hoy sea comunicada la sentencia a los antiguos defensores, los nuevos disponen de un plazo de cinco días para presentar el recurso de casación.

Industrial carnicero muerto en atentado en Irún

Lorenzo Mendizabal Iturrarte, de 34 años, industrial carnicero de Irún, ha resultado muerto en atentado minutos después de las seis de la tarde, en esta localidad guipuzcoana.

El suceso se produjo a las 17'50 horas cuando Lorenzo Mendizabal se encontraba en el interior de la carnicería «Biona», de su propiedad, ubicada en la calle Luis Mariano.

En ese momento, además la víctima, según versiones recogidas por EFE en el lugar de los hechos, se encontraba en el establecimiento una clienta y un joven de 18 años que trabajaba en el interior de la cámara frigorífica, por lo que no se percató de lo ocurrido.

Dos jóvenes entraron en el comercio y dispararon contra su propietario. Posteriormente se apoderaron del bolso de la señora que estaba siendo atendida por Lorenzo Mendizabal y se dieron a la fuga en dirección y medio desconocido.

A esa hora, la calle Luis Mariano de Irún se encontraba muy concurrida de público por lo que los autores del atentado pudieron pasar desapercibidos.

La propietaria de un establecimiento cercano al que se produjeron los hechos señaló a EFE que «únicamente pude escuchar varias detonaciones. Yo nunca había escuchado tiros, pero me di cuenta de que se trataba de fuego real. Salí al balcón de inmediato y vi mucha gente correr a la carnicería»

Lorenzo Mendizabal recibió, según la Cruz Roja de Irún, ocho impactos de bala, de los cuales, por lo menos cuatro, le alcanzaron en el pecho. Quedó malherido y una ambulancia lo trasladó al hospital de esta organización en Irún, donde nada se pudo hacer por salvar su vida.

En el lugar del atentado se han encontrado al menos cinco casquillos de bala, que no han sido indentificados por la policía hasta el momento.

Lorenzo Mendizabal Iturrarte nació el 4 de octubre de 1949, era soltero y residía en la localidad de Pasajes de San Juan. Regentaba en Irún, junto con su familia, la carnicería en la que ha fallecido.

Nada más conocerse el atentado, se personaron en el lugar el gobernador civil de Guipúzcoa, Julen Elgorriaga, y el comisario de Irúnn.

Los partidos PSE-PSOE y la Coalición Popular de Guipúzcoa han expresado, en sendos comunicados, su condena sin paliativos ante este «nuevo atentado al derecho más elemental de todo ciudadano, el de la vida».

La deuda a la Seguridad Social es superior al billón de pesetas

La cantidad adeudada por diversos sectores de la sociedad española al sistema de la Seguridad Social, en concepto de cuotas impagadas ascendía el pasado 30 de junio a 1,1 billones de pesetas (concretamente 1.100.256.704.243 pesetas), según datos contenidos en la respuesta dada por el Gobierno a una pregunta del diputado del Grupo Popular Eduardo Tarragona.

En la referida respuesta, a la que ha tenido acceso Europa Press, el Gobierno reconoce que el importe de los aplazamientos de cuotas asciende a 98.237 millones de pesetas, y la cantidad adeudada en concepto de requerimientos, actas de liquidación y certificaciones de descuento suma 1,001 billones de pesetas.

Desda histórica

La indicada cifra (1.100.256.704.243 pesetas) —añade la respuesta del Gobierno— está compuesta por la deuda histórica acumulada y por todos los conceptos es decir, requerimientos, actos de liquidación, etc... por tanto están incluidas las deudas correspondientes a empresas desaparecidas y créditos incobrables que hasta el momento no han sido depurados».

«Para adecuar la cifra citada a la deuda realizable —dice más adelante— se están llevando a cabo trabajos de depuración, tanto por parte de las magistraturas de Trabajo, como por los servicios de la Tesorería General de la Seguridad Social».

Robó un premio de quinielas a la puerta de la Policía

Un individuo que asaltó a una viandante que acababa de cobrar un premio de las quinielas, fue detenido porque cometió el robo a la misma puerta del cuerpo de guardia de la Policía Municipal.

El hecho se produjo cuando una señora acudió a la oficina del Patronato de Apuestas Mutuas, en el edificio Noel, para cobrar un premio de quinielas que ascendía a unas setenta mil pesetas.

Ella advirtió que un joven se fijaba en el cobro y la siguió tras salir del inmueble, por lo que optó por ir por la calle Arzobispo Mayoral, porque sabía que en ella está el edificio del cuerpo de guardia de la Policía Municipal.

Este detalle no era conocido, al parecer, por su perseguidor, que, de un fuerte tirón, le arrebató el bolso y salió corriendo.

La mujer dio voces, los guardias de la puerta salieron y detuvieron a Francisco Juan Anorest, de 27 años, quien pasó a disposición de la autoridad competente.

M.C.D. 2022

«EE.UU. no va a cambiar su política por el terror»

Busch llega a Beirut con un chaleco antibalas

El vicepresidente norteamericano, George Bush, que llegó ayer a Beirut para visitar a los «marines» y el cuartel generl destruido el pasado domingo, declaró que la política de EEUU «no va a ser dictada o cambiada por el terror».

Mientras los «marines» norteamericanos se enfrentaban ayer a francotiradores emboscados en las cercanías del aeropuerto internacional de Beirut, el vicepresidente norteamericano, George Busch, protegido por un chaleco antibalas, efectuó una visita al cuartel general del contingente estadounidense.

Acto seguido, Bush se entrevistó con el general Franco Angioni, comandante en jefe del contingente italiano de la fuerza internacional de pacificación y posteriormente regresó al cuartel general de los «marines» para celebrar una rueda de prensa.

Al mediodía, el vicepresidente norteamericano se trasladó al palacio de Baabda donde fue recibido por el presidente Gemayel.

Ciento diecinueve cadáveres fueron desenterrados, hasta ahora por los servicios de rescate de lo que fuera el cuartel general norteamericano, en las inmediaciones del aeropuertto de Beirut.

«No puedo expresar lo que siento», dijo Bush. «Todos hemos oído, leído e incluso visto las imágenes de televisión. Pero verlo aquí es, sencillamente, horrible», añadió.

El cuartel general de los «marines», un edificio de cuatro alturas, quedó reducido a cenizas después de que un suicida estrellará contra el mismo un camión cargado con 1.200 kilos de TNT.

Uno de los supervivientes, que en el momento el atentado se encontraba en el tejado del edificio, dijo haber visto al conductor del camión en el momento del atentado. «Era un hombre joven, e iba sonriendo», precisó.

Bush inspecciona el cuartel general del contingente norteamericano, derruído por una explosión (Efe).

● Esporádicos enfrentamientos entre «marines» y francotiradores

La mano oculta de «Amal»

La acusación que pesa sobre los chitas del movimiento «Amal» de ser responsables del doble atentado contra franceses y norteamericanos de la fuerza multinacional ha acrecentado la tensión en los suburbios del sur de Beirut, controlados por este grupo armado y no se descartará una intervención estadounidense en la zona.

El líder de «Amal», Nabih Berri, denegó las acusaciones y advirtió que cualquier acción contra su grupo «tendría serías repercusiones en el proyecto de reconciliación nacional», que ha de celebrarse en Ginebra el próximo lunes.

Los «marines» se encuentran en estado de «alerta máxima», tras los disparos de los francotiradores apostados en las zonas controladas por «Amal».

Esta situación hace temer a los observadores «una explosión bélica» en los barrios sur de Beirut, especialmente en Chiah y Gubeiri, controlados totalmente por Amal.

El lunes, llegaron a Beirut otros 300 infantes de Marina estadounidenses y está prevista la llegada de otros 150.

Sobre este particular, el general Paul Kelly, comandante en jefe de los «marines», declaró a la prensa: «Los marines están aquí por una buena razón: proveer de la necesaria estabilidad a las fuerzas armadas libanesas».

Más adelante Bush se refirió al terrorismo internacional calificándolo de «insidioso y cobarde», y añadió que «no vamos a permitir —siguió diciendo— que una banda de terroristas cobardes se hagan cargo de la política exterior de los Estados Unidos».

Posteriormente, volvió a hacer una apología de la valentía y coraje de los «marines» y dijo que le gustaría que cada americano, desde un extremo a otro de los Estados Unidos, pudiera ver el espectáculo del cuartel en ruinas.

George Bush se refirió al presidente Ragan, y dijo que, bajo su mandato, la política exterior de los Estados Unidos no se va a dejar presionar.

A la pregunta de un periodista sobre cuál va ser la futura política estadounidense, dijo que «nuestro próximo paso será el de permanecer junto a la política de ayuda en la reconciliación de Líbano».

GESA
GAS Y ELECTRICIDAD, S.A.
INTERRUPCIONES DEL SERVICIO ELECTRICO
SABADO DIA 29
De 8'30 a 13'30
Pueblos de Búger, Campanet, Moscari y zona rural de Búger a Moscari.
De todo lo cual se ha dado previamente cuenta a la Direcció General d'Indústria.

SOCIEDAD ANONIMA LABORAL MALLORQUINA DE AUTOBUSES
S.A.L.M.A.
De conformidad con lo dispuesto en los Estatutos Sociales, el Consejo de Administración de esta Sociedad, en sesión celebrada el día 21 de los corrientes, acordó convocar JUNTA GENERAL EXTRAORDINARIA DE ACCIONISTAS, en el domicilio social, calle Gremio de Tejedores nº 33 de Palma de Mallorca, el próximo día 15 de noviembre de 1983 a las 17 horas, en primera convocatoria y, en su caso, al siguiente día en el mismo lugar y hora en segunda convocatoria, con arreglo al siguiente.
ORDEN DEL DIA
1º.— Aprobación propuesta Excmo. Ayuntamiento de Palma.
2º.— Aprobación del Acta de la Junta.
Palma de Mallorca, 22 de octubre de 1983
EL PRESIDENTE DEL CONSEJO DE ADMINISTRACION

Los misiles no son neutrales

Sin grandes alharacas publicitarias, han comenzado las reuniones entre miembros de la OTAN, del Pacto de Varsovia, y del grupo de los no alineados en Helsinki. El objetivo es coordinar las tácticas de los grupos respectivos con miras a la conferencia sobre desarme en Europa, que se celebrará el 17 de enero en Estocolmo, según quedó establecido en la Conferencia de Madrid. Por el momento, las reuniones de los tres grupos son por separado, pero el espíritu de las reuniones es llegar a acuerdos, aunque entre los analistas europeos existen suficientes sospechas —la mayoría de ellas con fundamento— pero para no creer que estos acuerdos puedan producirse. Y no hay más que echar una ojeada a la situación política internacional, al deterioro de las reglas de convivencia, a la situación de encono, incluso en Europa, para tener un cierto pesimismo.

Mientras que la Unión Soviética anunciaba su respuesta a la instalación de misiles norteamericanos en Europa, preparando los suyos en Checoslovaquia y la República Democrática Alemana, en Francia se hacían públicas unas «estimaciones oficiales» del servicio de análisis estratégicos de su Ministerio de Defensa en un tono alarmista. Es cierto que Francia nunca ha sido neutral en el tema de los misiles nucleares, sean propios o sean norteamericanos en suelo europeo, como no es neutral ningún país que los instala o los fabrica, Francia está molesta con la Unión Soviética porque los negociadores soviéticos insisten en incluir los misiles franceses y británicos (como países miembros de la OTAN) en las negociaciones con los norteamericanos. Por eso sus estimaciones deben ser contempladas con cierta cautela. Sin embargo, las cifras son lo suficientemente alarmantes: Según estas estimaciones, los misiles nucleares SS-20 constituyen una amenaza para el 62 por ciento de la población mundial. Son otras las cifras que hacen públicas los soviéticos. Y aunque los franceses no estiman su propio porcentaje de amenaza a la población mundial (alto también), lo cierto es que todos los países que disponen de arsenales de misiles nucleares son capaces de destrozar la población mundial varias veces. Y no debe tomarse en tono alarmista, sino como constatación de unos hechos. El fácil recurso a la demagogia sería repetir que el precio de un misil nuclear es el mismo que lo que costaría poner en explotación varias hectáreas de terreno desertico, con lo que se paliaría el hambre en el mundo, pero eso dicen es un fácil recurso demagógico.

La respuesta soviética preparando la instalación de misiles en Checoslovaquia y República Democrática Alemana, es una torpeza. Según el mariscal soviético Dimitri Ustinov, «Estados Unidos está a punto de contemplar sus preparativos para el despliegue de los misiles balísticos Pershing—2 y de los misiles de Crucero en cierto número de Estados europeos de la OTAN», como consecuencia de esta postura norteamericana, «los trabajos preparatorios para la instalación de misiles sobre el terreno de la RDA y Checoslovaquia están a punto de comenzar».

Parece que ninguno de los grandes está dispuesto a ceder ni un ápice en sus posiciones, ni siquiera los países con «aspiraciones» como el caso francés. Pero sería reconfortante que alguno de ellos tomará unilateralmente la decisión de reducir sus arsenales nucleares, al margen de las negociaciones si es necesario. Quien hiciera ese gesto se granjearía la simpatía internacional.

Los dos resultaron heridos

Atentados contra los embajadores de Jordania en Nueva Delhi y Roma

Fuera de peligro se encuentran el embajador de Jordania en Roma, Taysur Alaedin Toukar y el conductor de su coche, Handy Mohamed Hidar.

El diplomático sufrió una delicada intervención quirúrgica para extraerle siete proyectiles de metralleta disparados ayer por un desconocido y que le alcanzaron espalda, piernas y brazos.

El conductor, Hamdy Mohamed Hidar, de 33 años y egipcio, resultó también herido de consideración pero no corre peligro.

El atentado se produjo cuando el embajador jordano salía de la sede diplomática y se dirigía, junto a otra persona que resultó ilesa, a su domicilio, en el barrio de Parioli.

Cuando el coche llegaba a la céntrica plaza Hungría, se detuvo a causa del tráfico. Rápidamente, un hombre que se acercó por detrás disparó 30 proyectiles con un fusil ametrallador «Kalashnikov», hiriendo gravemente al embajador y al conductor.

Inmediatamente se produjo la reacción de la escolta del diplomático, que viajaba en otro coche, y respondió con fuego cruzado al agresor, quien logró darse a la fuga tras deshacerse del arma arrojándola en un macetero de la calle.

La Policía, contra las versiones de primera hora, cree que se trató de un solo agresor, que huyó a pie y no tuvo ningún tipo de apoyo logístico.

Atentado en Nueva Delhi

También el embajador jordano en la India, Mohamed Alí Kurme, fue ayer víctima de un atentado en Nueva Delhi. Kurme fue tiroteado por un desconocido cuando se dirigía de la embajada a su residencia; el embajador está fuera de peligro, según informaron del hospital en donde se encuentra internado.

Chile: AD participará en la manifestación de hoy

Alianza Democrática (AD), principal coalición política opositora al gobierno militar del general Augusto Pinochet, acordó por unanimidad de sus directivos adherirse a la séptima jornada de protesta nacional, convocada para hoy por la Multisindical.

La AD, donde se integran la Democracia Cristiana, la socialdemocrácia, los radicales, la derecha republicana y el bloque socialista, mantuvo el criterio de apoyar la protesta, según explicó su presidente Hugo Zepeda, «porque con anterioridad habíamos ofrecido el apoyo a la concentración que los sindicalistas habían convocado».

Esta concentración, para la que el comando nacional de trabajadores (Multisindical) había ofrecido cuatro alternativas, no fue autorizada en ninguno de los lugares solicitados, y los representantes sindicales renunciaron a la sugerencia gubernamental de que se hiciese en el Parque O'Higgins.

En vista de la situación creada, el presidente de la junta directiva, Rodolfo Seguel, dio a conocer una declaración del grupo en la que se anunció formalmente la convocatoria de una séptima jornada de protesta nacional, en sustitución del acto no autorizado.

M.C.D. 2022

EE.UU. aplastó la resistencia cubana en Granada

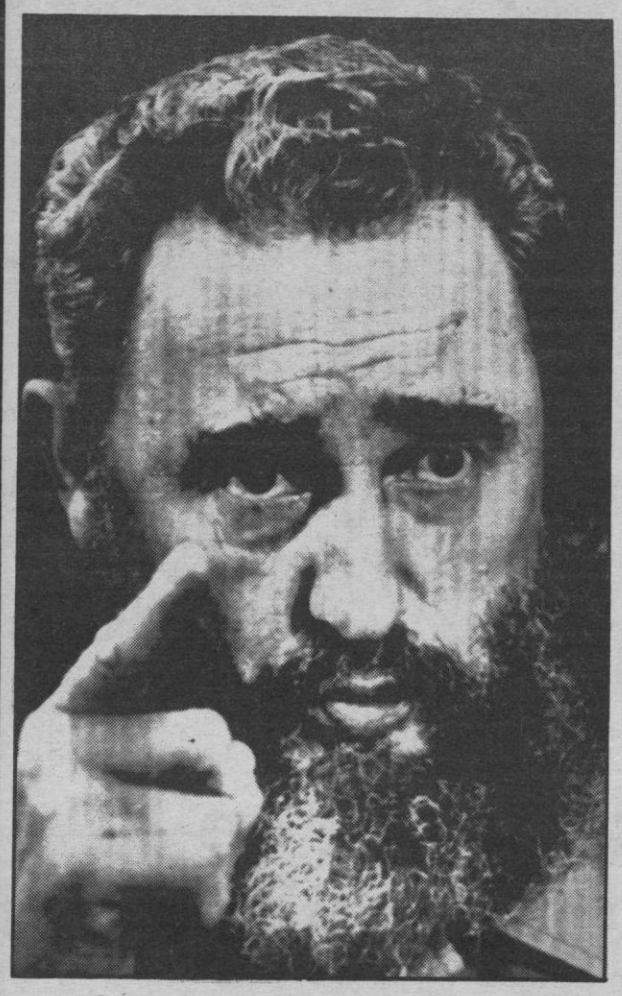

Castro, en la rueda de Prensa. (Efe).

Unos 20 cubanos resultaron heridos en los combates sostenidos contra tropas norteamericanas que el martes ocuparon la isla de Granada, informó ayer el Pentágono.

Tanto el secretario de Defensa, Caspar Weinberger, como el presidente de la Junta de Jefes de Estado Mayor de los Estados Unidos, general John Vessey, rehusaron sin embargo detallar el número de cubanos muertos en los combates.

«No tenemos información detallada» en ese sentido, dijo Weinberger.

El funcionario confirmó, sin embargo, que tres de sus helicópteros fueron derribados por las fuerzas leales al depuesto régimen militar de la nación caribeña.

Heroica resistencia cubana

Tal como aseguró anteanoche el propio Fidel Castro, los colaboradores civiles cubanos en Granada no se rindieron, pues todo parece indicar que hasta el último de ellos murió en combate.

A las 13,00 hora local (19,00 hora española) un comunicado oficial informaba de que había concluido la resistencia cubana en Granada, después de un ataque en toda regla de artillería y aviones estadounidenses.

La nota agregó que un puñado de seis hombres resistieron hasta el final, y «se inmolaron por la patria».

Cuando este «parte final» fue leído, inmediatamente después, por las mismas ondas de la radio y la televisión cubanas, se escuchó el himno nacional de esta isla.

Ya por el tono de los comunicados difundidos por la mañana se sabía que la situación de los «constructores y de los colaboradores civiles» de Cuba en Granada era extremadamente difícil.

A primera hora de la mañana, el Gobierno de La Habana anunció que se habían producido «cuantiosas bajas» tras los ataques de la aviación estadounidense, y que el edificio principal que seguía en manos de los cubanos fue «prácticamente destruido».

Una y otra vez, en todas las notas oficiales que las autoridades han ido difundiendo desde anteayer, se insistía en la «resistencia heroica» y la «voluntad de luchar hasta el último hombre y la última bala».

El recuerdo de Bahía de Cochinos

Todavía no se conoce el número de bajas sufridas por Cuba, en el primer choque frontal entre tropas cubanas y estadounidenses desde la invasión de «Bahía de Cochinos», en abril de 1961.

Castro había anunciado ayer por la mañana un inminente desembarco de la 82 división aerotransportada de Estados Unidos, que se produjo, según versiones del Gobierno de La Habana, a las 09,27 hora local (15,27 hora española).

La operación fue calificada en Cuba como «un acto bochornoso y desmoralizador» para los propios Estados Unidos, y una medida del «desconcierto y la histeria» en los mandos norteamericanos.

Al parecer la rendición se descartó desde el primer momento, pero anoche el presidente cubano se declaró dispuesto a buscar «una forma digna» para poner fin a la batalla.

En una conferencia de prensa convocada anteanoche, Castro dijo que no serían enviados refuerzos a Granada, pero planteó que, o bien los norteamericanos cesaban sus ataques contra las posiciones cubanas y granadenses, o la otra alternativa sería el «exterminio».

Las autoridades de La Habana insistieron en que el personal cubano que trabajaba en la construcción del aeropuerto tenía instrucciones precisas de defenderse sólo si eran «directamente atacados», manteniéndose siempre en sus «posiciones» y en «sus campamentos».

Fidel Castro puntualizó que se trataba de una cuestión de «honor, moral y dignidad», porque hubiera resultado «altamente deshonroso» organizar una evacuación inmediata de cubanos a pesar de que, tras la muerte de Bishop, las relaciones eran sumamente «frías».

Paralelamente, el Gobierno cubano acusó a Estados Unidos de atacar sus campamentos sin previo aviso y después de que Cuba hubiera propuesto «cooperar» con Washington para garantizar la seguridad de los ciudadanos extranjeros en Granada.

El personal cubano en Granada, según cifras reveladas ayer por el propio Castro, era de más de 700, de ellos 140 asesores militares y 550 constructores que trabajan en las obras del aeropuerto granadense.

A la vista de estos combates, desde La Habana parece evidente que uno de los principales objetivos de los militares norteamericanos, desde un primer momento, fue precisamente este aeropuerto, que la Administración Reagan siempre consideró como una base militar encubierta.

Granada mantenía que era una pista fundamental para el desarrollo turístico de la isla, y de hecho, su inauguración estaba prevista para marzo de 1984.

Manifestación en París

Unas dos mil personas se manifestaron anoche ante la Embajada de Estados Unidos en París para protestar contra la intervención militar de ese país en Granada.

La manifestación, convocada por el Partido Comunista francés, el «PSU» (Partido Socialista Unificado), la «Liga Comunista Revolucionaria» y otras organizaciones de extrema izquierda transcurrió sin incidentes.

Los manifestantes se concentraron ante la sede diplomática de Estados Unidos, en la céntrica plaza de la Concordia, y desde allí se trasladaron a la plaza de la Opera donde se disolvió.

A lo largo de la marcha los manifestantes proferían gritos contra el presidente Reagan, la presencia de las fuerzas estadounidenses en Granada, la presencia de los misiles Pershing en Europa y contra el imperialismo americano.

Nicaragua

Pastora abandona la guerrilla del «ARDE»

El comandante Edén Pastora rompió ayer todos sus vínculos políticos y militares con el grupo guerrillero antisandinista «Alianza Revolucionaria Democrática» (ARDE), que él mismo dirige.

Según el propio Pastora dijo ayer a Efe esta decisión ha sido tomada en represalia a la adoptada por el «Movimiento Democrático Nicaragüense» (MDN), aliado de ARDE y que dirige Alfonso Robelo, de enviar soldados a instruirse en academias militares de Argetina y de Honduras.

Pastora manifestó que se siente «traicionado» por el «Movimiento Democrático Nicaragüense» (MDN), y concretamente por el doctor Alfonso Robelo, que tomó la decisión, sin consultarle, de mandar a sus hombres a formarse en academias «comprometidas con el imperialismo».

En medios políticos del Estado Mayor del «Comandante Cero» se cree que la intención del «MDN» es formar «estados mayores paralelos» con una orientación ideológica diferente a la que, hasta ahora, prevaleció en la lucha armada dentro del territorio nicaragüense.

El comandante Edén Pastora dejó abiertas las puertas de la reconciliación, supeditada a una explicación satisfactoria y convincente de la decisión militar adoptada por aquel grupo aliado del «MDN» dentro de la Alianza Democrática Revolucionaria «ARDE».

Argentina

«Isabelita» Perón no cerrará la campaña electoral

La noticia de que Isabel Perón regresa a Argentina para asistir al cierre de la campaña electoral peronista circuló estos días en medios periodísticos bonaerenses.

Sin embargo, el candidato peronista a la gobernación de la provincia de Buenos Aires, Herminio Iglesias, en unas declaraciones que publica el diario económico bonaerense «Cambio Financiero», no confirma ni desmiente ese rumor.

El nombre de Isabel Perón lo invocaron insistentemente algunos dirigentes peronistas, con la intención de sacar provecho del congreso del partido que designó a Italo Luder y Deolindo Bittel candidatos para la presidencia y vicepresidencia de la nación por el Movimiento Justicialista.

En las líneas peronistas es frecuente el recurso, aunque no ha dado los resultados efectistas que sus promotores pretendían, para captarse los votos emocioales y reafirmar la autoridad de la viuda del general.

Muchos dirigentes viajaron a Madrid, en las últimas semanas, antes y después, del congreso nacional del partido, para tratar de entrevistarse con «la señora», lo que aseguraron haber conseguido, e incluso, manifestaron ser portadores de mensajes personales.

Italo Luder, abogado personal de la ex-mandataria, declaró días atrás, en una rueda de prensa con corresponsales extranjeros, que la ex-presidenta jamás recibió a nadie en Madrid, y mucho menos, entregó mensajes personales a ningún dirigente.

Luder ratificó que Isabel Perón decidió mantenerse al margen, para permitir la reorganización democrática interna del peronismo.

Guatemala

Siguen secuestradas las hermanas de los dos generales

Continúan secuestradas las hermanas de los generales Efraín Ríos Montt y Oscar Mejía Víctores, a pesar de que el portavoz gubernamental Ramón Zelada Carrillo anunció primero que habían sido liberadas, para desmentirlo poco después.

A primeras horas de ayer comenzaron a circular rumores en Guatemala sobre la liberación por parte de guerrilleros izquierdistas, de las hermanas de los dos últimos gobernantes de Guatemala, Efraín Ríos Montt (derrocado el pasado 9 de agosto) y Oscar Mejía Víctores (actual mandatario que sustituyó al primero).

Dichos rumores fueron confirmados por Zelaya Carrillo a media tarde, quien explicó a los periodistas detalles sobre la supuesta liberación.

«Fueron dejadas en el sótano del edificio Obelisco«, dijo Zelada Carrillo en declaraciones a Efe, al confirmar oficialmente la liberación de Marta Elena Rios Montt y Celesta Aida Mejía Víctores.

El portavoz del Gobierno afirmó incluso que las dos mujeres ofrecían una conferencia de prensa a última hora de la tarde de ayer y más de veinte periodistas acudieron a las residencias de las dos mujeres, que se encuentran aún en poder de las Fuerzas Armadas Rebeldes (FAR).

El esposo de Marta Elena llegó a la casa de la otra secuestrada con la esperanza de ver después de más de cuatro meses a su cónyuge, pero quedó sorprendido cuando comprobó que todo había sido una falsa alarma del portavoz Zelada.

M.C.D. 2022

Rueda de prensa tras el Consejo

Ledesma: «España exigirá a Francia que considere a los de ETA delincuentes comunes»

España exigirá que Francia considere delincuentes comunes y no políticos a los terroristas que se encuentran en Francia, según el Convenio Internacional de Ginebra, según Fernando Ledesma, ministro de Justicia.

El ministro dijo en la rueda de prensa posterior al Consejo de Ministros que los delitos por terrorismo deben ser considerados delitos comunes y no políticos, y en ese sentido deben actuar las autoridades francesas al considerar las extradiciones solicitadas por España, como lo han hecho con refugiados de otros Estados, como Alemania Federal. España, dijo Fernando Ledesma, no puede ser una excepción.

otros países por lo que Fernando Ledesma considera que debe aplicarse también a los refugiados vascos residentes en Francia.

—Gubernativas: Se instará a los gobernadores civiles para que se exiga el cumplimiento estricto de la legalidad vigente en cuanto a la ley de reunión, de modo que en cuantas reuniones se celebren, especialmente manifestaciones, no se toleren gritos, consignas o declaraciones que constituyan apología del terrorismo.

En caso de que esto sucediera, se exigirían responsabilidades penales por parte de los fiscales —a los que se cursa instrucciones— para que el juez determine el posible procesamiento si fuera necesario.

Preguntado sobre la exigencia a Francia de la aplicación del Estatuto del Refugiado, Fernando Ledesma dijo que la interpretación de este acuerdo internacional que hace el Gobierno es la que siempre se ha hecho, aunque ahora se va a exigir a Francia el cumplimiento del convenio, ya que este país lo ha venido aplicando a refugiados de otros Estados, como Alemania Federal.

El ministro Ledesma reiteró su confianza de que el país vecino acepte aplicar el convenio de Ginebra por cuanto —insistió— se ha venido aplicando a petición de otras naciones del contexto europeo, y España no puede ser una excepción.

El ministro aclaró que los delitos por terrorismo deben ser considerados delitos comunes, y no políticos, y en ese sentido es en el que deben actuar las autoridades francesas al considerar las extradiciones solicitadas por España.

Al ser preguntado por las peticiones de extradición del Gobierno socialista a Francia, el ministro Ledesma respondió que «lo que se ha hecho ha sido reiterar peticiones de extradición que estaban vivas, y no sé si se ha producido alguna petición nueva».

Concluyó el ministro su exposición afirmando que las medidas antiterroristas se habían tomado dentro la más absoluta y completa serenidad con la confianza de que así se protege la democracia y su garantiza la paz y el riguroso cumplimiento de la ley.

Este planteamiento, a juicio del ministro es el propio de un Estado de derecho como el nuestro.

Tras la intervención de Fernando Ledesma, el portavoz del Gobierno, Eduardo Sotillos, informó de la impugnación al Tribunal Constitucional de varios artículos del Decreto Ley sobre normalización lingüística, porque su redacción no garantiza la enseñanza del castellano en Cataluña.

El portavoz del Gobierno informó de la posición del ejecutivo sobre la invasión a la isla caribeña de Granada, y dijo que se considera urgente la retirada de las fuerzas extranjeras y el restablecimiento de las condiciones que permitan al pueblo de Granada decidir libremente su propio futuro.

Concluyó diciendo que el Gobierno está preocupado por esta acción militar que puede producir un aumento de la tensión «en una región de América en la que España se esfuerza por contribuir a las soluciones pacíficas y negociadas».

● El Gobierno, preocupado por la invasión de Granada

El Gobierno ha aprobado la aplicación de un conjunto de medidas para la más eficaz actuación frente a la actividad terrorista.

El objetivo de las medidas —según el ministro de Justicia— es asegurar la paz y las libertades de los españoles y «todas ellas son rigurosamente democráticas y propias de un Estado de derecho». El presidente del Gobierno explicará el jueves próximo el Congreso de los Diputados para exponer las medidas antiterroristas aprobadas hoy en el Consejo de Ministros. Felipe González se dirigirá a la Cámara en el curso de una sesión informativa extraordinaria.

Dijo Ledesma ante los periodistas que por respeto al Parlamento no podía anticipar explícitamente el paquete de medidas, pero que era procedente resumirlas a la vista de las expectativas creadas por los medios de comunicación.

El ministro resumió que algunas de las medidas habían sido ya adoptadas, refiriéndose al traslado de etarras «porque no se podía esperar más tiempo». Otras, aquellas que requieren intervención de las Cámaras, deberán someterse al Parlamento.

Las líneas generales descritas por el ministro distinguen entre medidas de carácter penal, de naturaleza procesal, penitenciarias, de cooperación jurídica internacional, y de carácter gubernativo.

—De carácter penal: Se establecerá especial agravación de penas para delitos de bandas armadas o terroristas. La agravación de penas será particularmente intensa si se atenta contra miembros de las Fuerzas Armadas.

También se agravarán las penas en el caso de ultraje a la nación española y sus símbolos, cuando los autores del mismo sean cargo público.

En este mismo capítulo se contemplan medidas relacionadas con la apología del terrorismo, a través de medios de comunicación social, ejerciéndose todas las acciones que establece la legislación vigente. El fiscal general del Estado ya ha cursado instrucciones al respecto a las fiscalías del territorio nacional.

Por último, se introducirá alguna referencia en la legislación que incluya en la responsabilidad penal a todos los que resulten culpables de apología de rebelión, incluidos los responsables de los medios de comunicación en que se cometa este tipo delictivo.

—Naturaleza procesal: Se hará posible la persecución en España de los delitos cometidos por ciudadanos españoles o extranjeros fuera del territorio nacional; por ejemplo, el delito de extorsión fuera de nuestras fronteras. Asimismo, se procederá a la reforma de la Ley Orgánica del Poder Judicial, ampliándose las facultades jurisdiccionales en los supuestos de prisión incondicional.

—Naturaleza penitenciaria: se hará uso de las facultades reconocidas en la Ley General Penitencia. Asimismo, los Cuerpos de Seguridad del Estado tendrán bajo su costodia, con carácter temporal, la cárcel de máxima seguridad de Herrera de La Mancha, donde se concentrará a los penados por pertenecer a bandas terroristas.

Respecto a esta medida el ministro anunció que se dará cuenta oportunamente a la comisión de Justicia del Congreso de los Diputados.

—De cooperación jurídica internacional: exigiendo de Francia el cumplimiento del Estatuto de Refugiado, que contempla la declaración de Ginebra de Naciones Unidas, de 1941. El estatuto se cumple por parte de Francia con Alemania y

Consejo de Ministros

Cambio de estructuras en la cúpula de las Fuerzas Armadas

● Baleares pasará a la Región Militar del Mediterráneo
● Nueva valoración de los traspasos de Cultura a Baleares

El Consejo de Ministros, reunido ayer en el complejo de la Moncloa, bajo la presidencia de su titular, Felipe González, acordó que se remita a las Cortes Generales un proyecto de Ley por el que se modifican determinados artículos de la Ley Orgánica 6/80 de criterios básicos de la Defensa Nacional.

Las líneas generales de estas modificaciones son:

—Definición y reforzamiento del papel del presidente del Gobierno y del ministro de Defensa en la coordinación de la política de defensa.

—Creación de la figura del jefe del Estado Mayor de la Defensa.

—Facultar al Gobierno para la configuración de las nuevas regiones militares.

En esta configuración Baleares quedará junto con parte de Andalucía, Valencia, Cataluña y Canarias en la Región del Mediterráneo.

Asimismo, el gabinete ministerial aprobó créditos a corporaciones locales para atender necesidades derivadas de las pasadas inundaciones, por un importe de 10.000 millones de pesetas.

Real Decreto por el que regula la distribución de las cantidades que en concepto de ayudas a la prensa figuran en los presupuestos de este año. Se establecen tres tipos de ayudas:

1.— Ayuda por difusión de ejemplares, tanto en España como en el extranjero.

2.— Subvención por consumo de papel prensa de producción nacional.

3.— Subvención por reconversión tecnológica en el presente año, que sustituye a la que se otorgaba por reestructuración y se concederá a quienes hayan adquirido durante 1983 equipos de fotocomposición y fotomecánica, rotativas, equipos de cierre, ordenadores electrónicos, y equipos de transmisión instantánea a destinatarios múltiples.

La cuantía de las subvenciones se fija para 1983 en los siguientes apartados:

—3 pesetas/ejemplar hasta 5.000 ejemplares, de difusión media diaria.

—Difusión de ejemplares en general: 1'10 pesetas/ejemplar de 5.000 a 50.000 ejemplares, 0'60 pesetas/ejemplar de 50.000 en adelante.

—Difusión de ejemplares a las empresas que radiquen en Ceuta, Melilla y Canarias: 0'40 pesetas/ejemplar.

—Difusión en el extranjero: 12.

—Consumo de papel prensa de producción nacional: 8'50 pesetas/kilogramo.

—renovación tecnológica.

Igualmente fueron aprobadas en el Consejo de Ministros las normas de regulación de la próxima campaña oleícola y Reales Decretos relativos al proceso de transferencias a las Comunidades autónomas.

El bloque más importante, siete en total, se refiere a la valoración definitiva del coste efectivo de los servicios traspasados en materia de cultura a Baleares, Murcia y Extremadura, en materia de transportes terrestres a Aragón y la Comunidad Valenciana, en materia de medición y arbitraje y canalización a Andalucía, y de los traspasos a Cantabria en materia de pesca en aguas interiores marisquero y acuicultura.

Con cargo a la dotación del fondo de ayuda al desarrollo para 1983, el Gobierno decidió, asimismo, conceder un crédito al Reino de Marruecos por importe de 1.260 millones de pesetas. Las condiciones financieras incluyen un plazo de amortización de 20 años, con 5 de gracia, y un tipo de interés del 5'5 por ciento anual.

Por otra parte, y de acuerdo con la decisión del Consejo, casi 10.000 millones de pesetas invertirá el Ministerio de Transporte, Turismo y Comunicaciones en diversas obras de mejora de la red ferroviaria.

El gobierno autorizó al Banco de Crédito Industrial para constituir una sociedad anónima para realizar actividades propias del negocio marítimo y cuyo capital social inicial será de 10 millones de pesetas que será suscrito por los siguientes titulares:

—Banco de Crédito Industrial, S.A., 50 por ciento de las acciones.

—Empresa Nacional Elcano de la Marina Mercante, S.A. el 25 por ciento.

—Compañía Trasatlántica, S.A., el 25 por ciento.

El Ejército no intervendrá directamente contra el terrorismo

El presidente del Gobierno, Felipe González, negó ayer tarde, en el Congreso de los Diputados, que el Ejército vaya a intervenir directamente en la lucha contra el terrorismo. «Esto no es cierto en ningún caso», dijo.

«Lo que exige la lucha contra el terrorismo —afirmo— es una gran voluntad y una gran tenacidad. Por lo demás no hay medidad mágicas para terminar con el terrorismo. Yo espero que las medidas que adoptemos den resultado».

Sobre las medidas adoptadas hoy por el Consejo de Ministros, Felipe González declaró que son una respuesta del Ejecutivo y de las fuerzas democráticas, para hacer frente a la grave situación. El presidente aclaró que «en ningún caso se trata de una declaración de guerra»

M.C.D. 2022

Super - Copa, ida

At. Bilbao, 1 - Barcelona, 3

Athletic de Bilbao, el actual Campeón de Liga. (FOTO JUANET).

El Athletic de Bilbao, ha perdido 1-3 (1-1) ante el Barcelona, en partido de ida de la supercopa disputado en el San Mamés ante 42.000 espectadores.

ATHLETIC DE BILBAO: Zubizarreta, Urquaga, Pachi Salinas, Liceranzu, De La Fuente (Elguezabal, 63 M.), Gallego (Sola, 63 M.), De Andres, Urtubi, Noriega, Sarabia y Argote.

BARCELONA: Urruti, Sánchez, Migueli, Alesanco, Julio Alberto, Alonso, Esteban (Rojo, 63 M.), Urbano, Víctor (Carlos, 81 M.), Carrasco y Marcos.

Arbitró: Raúl García de Loza (gallego).

Goles:

0-1 M.30: Alesanco, desde cerca con la derecha.

1-1 M.43: Sarabia aprovecha despite de la defensa zulgrana.

1-2 M.48: Fallo de Salinas y Carrasco marca por bajo.

1-3 M.77: Rojo, de flojo rechace de los defensores vascos.

Comentario: El partido ha sido jugado con mucha deportividad y jugadores de ambos equipos se despidieron con abrazos ante los aplausos del público. El conjunto barcelonista basó su estrategia en un 4-4-2 con una táctica del fuera de juego que ha mermado insistentemente la capacidad ofensiva del 4-3-3- que ha impuesto Javier Clemente.

Durante todo el partido el Barcelona ha controlado la sitación y no ha permitido que los rojiblancos subieran el balón al ataque con fútbol preciso y raso. Los únicos movimientos de ataque del Athletic resultaron negativos por cuanto que siempre utilizaron el envío de la pelota elevando la misma y ganando por corpulencia y rapidez la cobertura azulgrana.

Sólamente se distinguían las habilidades de Sarabia y el movimiento de constante acción planificado por el Barcelona. Este entretejer del fútbol de los catalanes ha dado origen a que en la segunda parte se hicieran auténticamente dueños de la situación y lo mismo que marcaron dos goles pudieron haber logrado varios tantos más, pues su dominio ha sido absoluto.

El pugilismo, una vergüenza

Definitiva suspensión del Eguía-Vicho

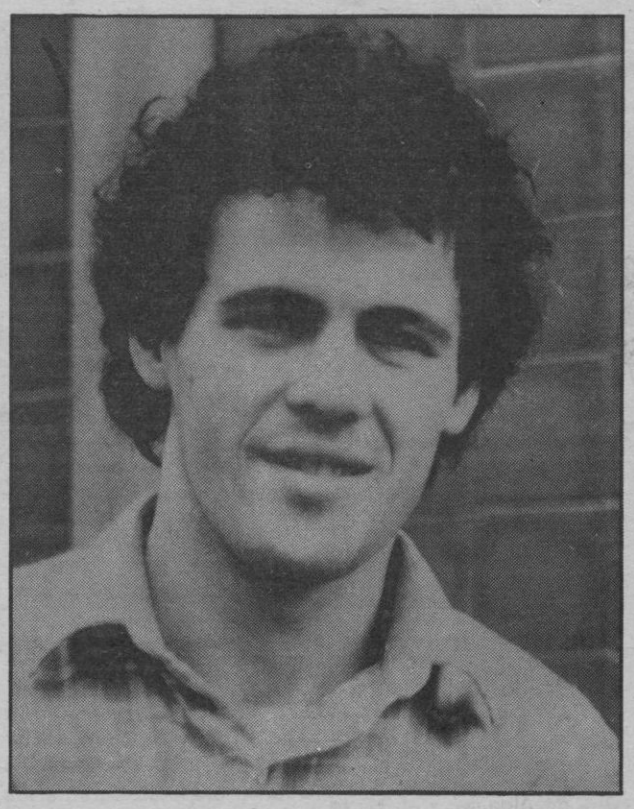

DEL SOL

Que el pugilismo atraviesa una gravísima crisis, no sólo a nivel nacional sino igualmente mundial, aún en países como Estados Unidos, es bien conocido de los aficionados. Y de ello hay que culpar a la mayoría de los «traficantes» o vividores de éste deporte, personas sin escrúpulos que todo lo basan en el dinero, en la especulación, en las bolsas con el mínimo interés deportivo. Existen unas escasísimas excepciones. Si desde muy antiguo el boxeo ha sido llevado, generalmente, por una «mafia», esto se ha incrementado hasta llegar a unos límites insospechados y de ahí que apenas si se organicen veladas y que el público, los aficionados, cada vez en mayor proporción, den la espalda al pugilismo, desinteresados y sus aficiones hayan tomado otros derroteros. Y en lo dicho anteriormente también incluimos a boxeadores profesionales y aficionados, preparadores y «managers».

Lo último que conocemos está relacionado con el combate Eguía-Vicho con el título nacional de los superligeros en juego, corona que ostenta el santanderino.

La subasta fue ganada por el promotor mallorquín Jesús González por algo más de 200.000 pts. Eguía no acepta, junto con su «manager» tal cantidad por estimarla baja. La Española anuncia que de no aceptar, le será retirado el título, desposeerlo. La pelea sería entre dos aspirantes, Vicho y el gallego Carlos Miguel, como anunciamos. No obstante, en la tarde del pasado martes, desde Santander se anuncia que Eguía acepta el combate y que enviará rápidamente los contratos ya firmados. En la mañana de ayer miércoles, todo lo contrario cuando la publicidad ya estaba en máquinas. Por lo tanto, la velada del día 4, en la que también estaba prevista la reaparición del sudamericano Liras, suspendida.

No merece la pena seguir escribiendo.

RUN-RUN

LORENZO RIPOLL

Durante cuatro horas, junto con queridos compañeros de la prensa local (Francisco Riutort, Humberto Colom, Tomás Monserrat) tuve oportunidad de departir con Miguel Contestí y Koldo Aguirre, entre un programa en directo de Radiocadena Española —con Juan Antonio Bauzá de director de orquesta— y una larga sobremesa, que resultó corta. Todo se desarrolló en el Paseo Marítimo (en «Ulises»), en un ambiente de entrañable cordialidad.

Resumir cuanto se dijo, obligaría a un espacio del que no dispongo hoy, pero voy a sintetizarlo así:

De momento, no se ha pensado en ningún otro fichaje. «Considero —puntualizó el presiente— que tenemos una para mantenernos en Primera, a pesar de que algunos jugadores estén de baja por infortunio. Nos han ofrecido a varios futbolistas, especialmente de Paraguay. No tenemos la puerta cerrada a ningún fichaje, porque creo que esta puerta no la cierran nunca los clubes. Lo fundamental es que, si deba causar alta algún fotbolista, sea de reconocida clase. En estos momentos, pienso que lo ficharía el Real Madrid, de igual forma que el Barça pagaría a cualquier precio otro Maradona.

★ ★ ★

Se coincidió en que falta conjunción en el equipo.

Koldo explicó las causas.

Se habló también de si la preparación física es la apropiada. Incluso alguien apuntó que los jugadores estaban «sobrecargados». Koldo no aceptó esta teoría, argumentando que se está siguiendo un plan de preparación normal, aunque nunca, un técnico, puede garantizar que se cumplan otros factores, como es de las comidas apropiadas, el descanso necesario, etc. Sin que en ningún momento ello tenga la mínima alusión a la plantilla que dirige, puesto que, dijo, «me expreso en términos generales».

★ ★ ★

Otra coincidencia: lo importante es ganar un partido, para que la moral se eleve a tope.

—Ganaremos en Murcia—, apostilló el presidente.

¡Por optimismo que no quede!

★ ★ ★

Más declaraciones de Miguel Contestí:

● Acabo de firmar un contrato para mejorar la instalación eléctrica del «Luis Sitjar», lo que permitirá que se vean perfectamente los partidos que vayan a ser televisados, todos ellos en color.

● Prometí formar un auténtico club. Ahora se ha alcanzado una cota sin precedentes: 18.000 socios. Las obras de ampliación y mejora, se elevan a muchos millones, a los que debe sumarse los del nuevo alumbrado. Al finalizar la temporada, calculo una falta de liquidez de cincuenta millones de pesetas, pero con un patrimonio muy superior.

● Recibí muchas promesas de ayuda de diversas autoridades y entidades. Era antes de las elecciones. Todavía el Mallorca sigue esperando que se cumpla alguna de tales promesas.

● El caso de las entradas duplicadas, en ningún momento ha pasado de diez. Bastantes veces el espectador confunde «tribuna cubierta» con «tribuna descubierta». Pero estas anomalías se han ido subsanando.

Y por hoy, punto final.

Fútbol Sub-16

Bélgica, 0 - España, 3

La selección española Sub-16 ha derrotado a domicilio a la de Bélgica por 0-3 (0-2), en partido correspondiente a la fase de calificación para el europeo de la categoría, que se disputó ayer en el estadio municipal de Duffel, ante 5.000 espectadores, en su mayoria niños.

BELGICA: Schottetens, Karagiannis, Marchandise, Van Roosbroeck, De Nil, Franken. (De Wolf, 55 M), Quintelier, Viles, Van der Jnsbrugge, Peddieus y Dielen (Van den Seckout, 56 M).

ESPAÑA: Busquets, Lizarralde, Albizu, Ferreira, Solares, Juanma, Salmerón, Alejo, Orlando (Marcena, 41 M), Losada y Miguel Angel (De Miguel, 74 M).

Arbitro: Van Etekoven (holandés). Bien, por la deportividad de los jugadores. No mostró tarjetas.

Goles:

0-1. M. 1: Miguel Angel abre el marcador, en la jugada inicial.

0-2. M. 30: Miguel Angel, de cabeza, tras jugada de Alejo.

0-3. M. 78: Losada, de penalty, por derribo a el mismo.

Comentario: Gran partido de los muchachos de Mariano Moreno quienes, apoyados por el gol en frío conseguido en la jugada inicial, han superado de punta a cabo a Bélgica

Fútbol sub-18

La selección sub-18 de fútbol venció por 2-1 a los juveniles del Castilla A, en partido amistoso disputado en la Ciudad Deportiva del Real Marid, y que ha servido al seleccionador Jesús Pereda para ir perfilando un once ideal ante el próximo compromiso

Pereda ha alineado a 17 de los 18 hombres convocados, —Martín Vázquez no pudo asistir al entrenamiento— y el equipo inicial ha estado formado por: Riondo (Sporting); Martos (Pontevedra), Dani (Bilbao), Cascales (Sporting), Tino (Sporting); Fernando (Valencia), Marcelino (Sporting), Gay (Real Madrid); Peña (Valladolid), Roberto Martínez (Bilbao) y Orozco (Betis).

M.C.D. 2022

Ciclismo

Competiciones en las pistas de Algaida y Campos

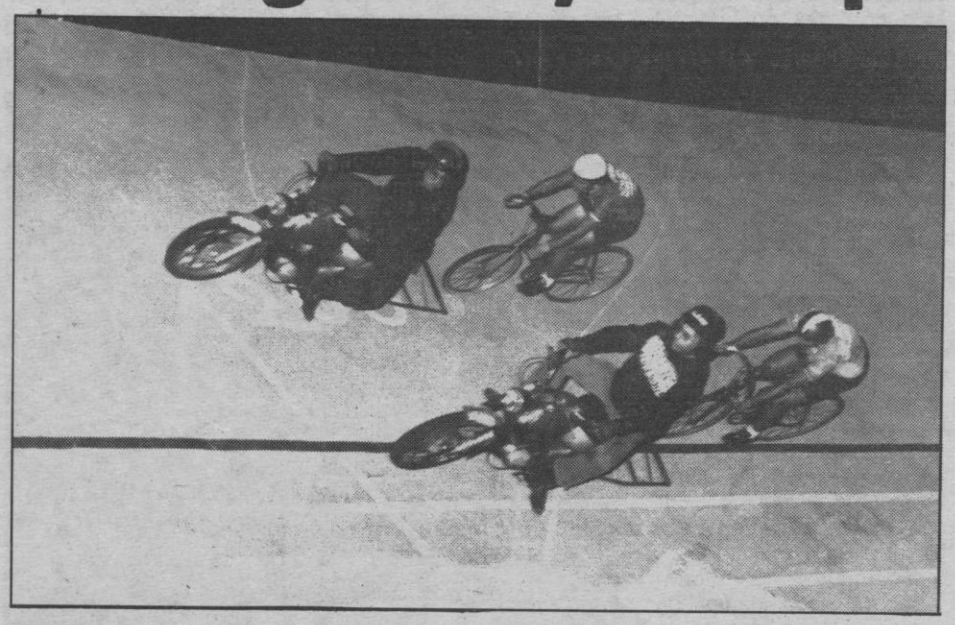

LORENZO DEL SOL

El Club Ciclista Palma, va organizar durante los días 29 y 30 de octubre en el Velódromo «Andrés Oliver» de Algaida, y el 31 de octubre y 1º de noviembre y en el «Trinidad Riera» de Campos, unas carreras ciclistas para aficionados y juveniles, de preparación para el año 1984, (año olímpico) con la participación de la selección española, y que van a disputar, durante los cuatro días diferentes pruebas, e incluso se van a disputar, durante los cuatro días diferentes pruebas, e incluso se van a celebrar el día 30 y el día 1º pruebas tras moto stayer y comercial.

De Tarragona vienen los aficionados José Anguera y Raul Querol de juveniles Juan Castella y de cadetes José Solé.

De Salamanca los aficionados Quevedo y Rivas y los juveniles J. Sánchez y A. Ruiz.

De Barcelona el aficionado Alberto Ripoll, los juveniles Miguel Bascu y Juan Reina, y el cadete José Mª. Bellmunt.

De Castellón, los aficionados Agustín Sebastia (actual campeón de España de persecución) y José Artigas y los juveniles Jorge Luis y Antonio Gavarra.

De Valencia el aficionado Carlos Greus y de Madrid los afi cionados José Pliego y Casimiro Morera.

Pruebas.a celebrarse Día 29, en Algaida

Para juveniles: kilómetro salida parada, velocidad, persecución individual y olímpica, puntuación y en aficionados, a la americana.

Día 30, en Algaida

Aficionados: kilómetro salida-parada, velocidad, persecución individual y olímpica, puntuación y 2 mangas tras moto «stayer». Lo juveniles, persecución.

Día 31, en Campos

Juveniles en velocidad, persecución olímpica así como puntuación. Aficionados intervendrán en persecución japonesa y americana.

Día 31, en Campos

Aficionados, dos mangas tras moto comercial, velocidad, persecución olímpica y puntuación. Juveniles en persecución olímpica y japonesa.

(Foto: Pascual)

Los médicos contra el boxeo

Venecia, (Efe).— Una moción para la condena del boxeo, como «deporte muy peligroso para la salud» se propondrá a la trigesimoquinta asamblea de la Asociación Mundial de Médicos, que se celebra aquí.

La moción, cuya acogida ha despertado gran expectación, señala que el boxeo «es peligroso y tiene como fin fundamental infringir daños corporales al adversario», por lo que «puede provocarle la muerte o tener una grave incidencia con lesiones cerebrales crónicas».

Se propone, por tanto, que la Asociación Mundial de Médicos recomiende la prohibición de ese deporte, y, a la espera de ese objetivo, se pide una profunda modificación de las reglas del pugilato.

La primera reforma se dirige a conceder al médico la facultad de interrumpir un combate en cualquier momento sin esperar la petición del árbitro, como sucede hasta ahora, para examinar a los púgiles y en caso de que asi lo considere, la prohibición de continuar combatiendo.

En segundo lugar, se propone la creación en cada país de un registro de boxeadores con los resultados de sus combates, las lesiones sufridas y las debilidades físicas de cada uno. Verdadero registro médico que al decir de la moción presentada ayudaría mucho a la prevención de tragedias en el ring.

Atletismo: el próximo domingo

XXII subida «El Arenal-Llucmajor»

DEL SOL

El próximo domingo, con organización a cargo del C.C. Peñalver Aspe va a disputarse la XXII subida Arenal-Llucmajor con un total de 13.500 metros y salida a las 12 horas frente al Club Náutico El Arenal, prueba reservada para veteranos y seniors-juniors.

Del historial de ésta competición atlética, diremos que el primer año fue vencedor absoluto Gabriel Rosales en 48 minutos 11 segundos.

Gabriel Coll ha sido quien más veces subió al podium al obtener el primer puesto en cinco ocasiones y José Peñalver, eterno segundo, ha conseguido tal colocación en 7 ediciones.

Hasta el momento se han inscrito 50 atletas.

Como favorito, partirá José María Sánchez, de la Policía Nacional, ganador aquí de importantes pruebas.

Ayuda del Consell de Mallorca

Recientemente, en Santander, se celebró un año más la tradicional marcha de los 100 kilómetros que ha cumplido su V edición.

Representando a Baleares, cinco corredores: José Peñalver, José Luis Pérez, Antonio Gelabert, Miguel Angel Balcuende y Francisco Gómez, todos ellos del C.A. Peñalver-Aspe.

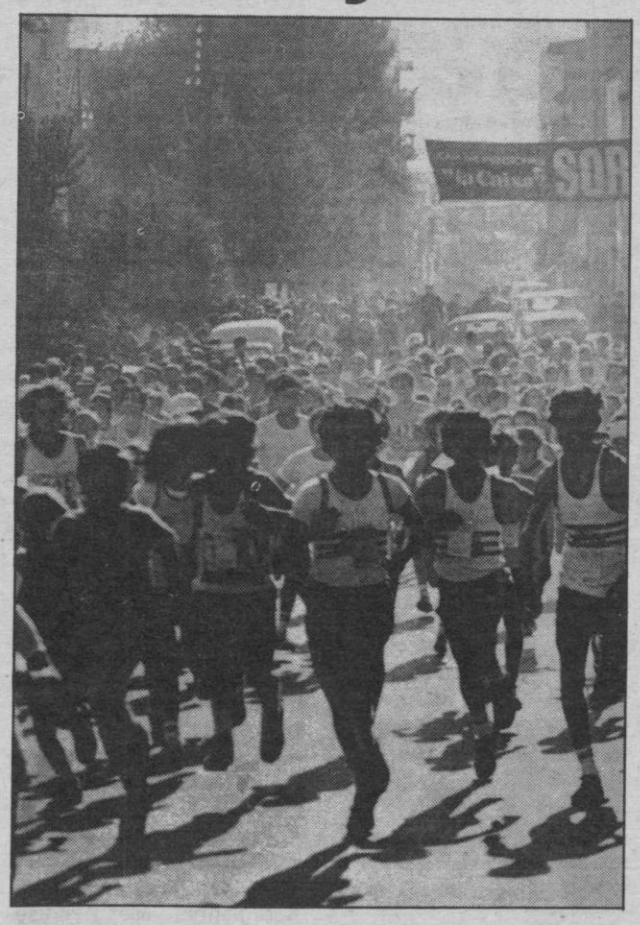

Gran éxito de éste club que consiguió el segundo puesto por equipos y Peñalver, el decimosegundo puesto en la general individual con un tiempo de 9 horas un minuto.

A destacar que la Conselleria de Cultura y Deportes del Consell Insular de Mallorca ha subvencionado a los participantes con la importante cantidad de 150.000 pesetas.

Fútbol-sala

Torneo de Ca'n Prunes

U. Ibérica de Seg., 3 — Hostal d'es Pla, 4
Video Sports, 3 — Bar Juma, 7
Quim. Ramis, 1 — Bar Europa, 6
News Starts, 6 — Deportes Sigar, 3
Pinturas Bernat, 3 — Exc. Reza, 2
Los Gitanos, 0 — Atesa, 2

Hostal d'Es Pla	3	3	0	0	12	4	6
Bar Europa	3	2	0	1	10	5	4
Bar Juma	3	2	0	1	14	8	4
U. Ibérica de Seguros	3	2	0	1	14	9	4
Atesa	3	2	0	1	6	10	4
News Stars	3	2	0	1	14	11	4
Exclusivas Reza	3	1	0	2	13	9	2
Pinturas Bernat	3	1	0	2	7	12	2
Quin Ramis	3	1	0	2	5	13	2
Deportes Sigar	3	1	0	2	12	14	2
Los Gitanos	3	0	1	2	5	10	1
Video Sport	3	0	1	2	8	15	1

C'an Bernat, 2 — Hostal d'es Pla, 6
Hotel Alejandría, 4 — Bar Rosado, 2
Rebeca A., 2 — P. Monserrat, 0
B.N. Orleans, 3 — Polideportivo, 5
B. Europa, 0 — Pec. Gallega, 2
Gitanos, 1 — B. Domingo, 5

Hostal D'es Pla	7	7	0	0	28	7	14
Bar Nueva Orleans	7	6	0	1	24	14	12
Rebeca A	7	4	2	1	27	18	10
Los Gitanos	7	4	1	2	28	18	9
Bar Domingo	7	4	0	3	34	19	8
Polideportivo	7	3	2	2	30	30	8
Hotel Alejandría	7	3	1	3	23	24	7
Bar Rosado	7	3	0	4	26	29	6
Pescadería Gallega	7	3	0	4	25	31	6
C'an Bernat	7	2	0	5	31	37	4
Papeleria Monserrat	7	0	0	7	6	24	0
Bar Europa	7	0	0	7	0	14	0

Levante, 1 — Comercial Petro S. Frco., 12
Atlanti, 3 — Rebeca B, 9
Vanrell, 7 — Bar Compadre, 5
U.D. Andaluza, 5 — Bar Rupa, 2
Video Tenda, 5 — Los Joyeros, 1
Gaggia, 2 — Bar Europa, 0

GAGGIA	8	8	0	0	71	4	16
Comercial Petro S.F.	8	6	2	0	54	7	14
Bar Europa	8	4	2	2	33	22	10
U.D. Andaluza	8	4	2	2	3	34	26
Bar Mi Compadre	8	4	1	3	44	33	9
Bar Rupa	8	3	2	3	24	25	8
Rebeca B	8	3	2	3	38	28	8
Vanrell	8	4	0	4	24	38	8
Atlántic	8	3	0	5	23	63	6
Levante	8	2	0	6	22	55	4
Los Joyeros	8	1	1	6	23	58	3
Video Tenda	8	1	0	7	13	53	2

Baloncesto

Jornadas Miret hoy, en el Club Jovent

A.P.

Hoy, jueves, las Jornadas Miret ofrecerán un nuevo encuentro en los locales del Club d'Esplai de la Indioteria, que para el efecto han sido cedidos al Club Jovent, que como es sabido está ubicado en aquella barriada y que dedica una muy especial atención al baloncesto femenino, por lo que el encuentro a visionar esta tarde será la final universitaria femenina norteamericana, que fue disputada por los equipos de Louisiana Tech y Southern California en un partido de gran rivalidad y calidad técnica.

Seis de las jugadoras que participan en el encuentro, están seleccionadas para el equipo nacional americano que ha de participar en las Olimpiadas de los Angeles. Destacan entre ellas la pivot de Louisiana, Janice Lawrence, de 1'91 de altura, considerada como la mejor jugadora en la temporada pasada. En el equipo de California, se puede apreciar el juego de la gran revelación femenina Cherryl Miller, de 1'88, considerada como una extraordinaria jugadora.

La proyección dará comienzo a las ocho de la tarde y como siempre, la entrada será gratuita, siendo ésta una buena ocasión para todos aquellos aficionados que gusten de presenciar baloncesto femenino de auténtica categoría.

M.C.D. 2022

1-X-2, SU PÁGINA AFORTUNADA

Los pronósticos a bote pronto

A nivel teórico, la jornada 9.ª depara menor interés quinielístico que la anterior, que dejó escapar 8 variantes y que repartió unos 35 millones de pesetas para los máximos acertantes. De cualquier manera, el próximo boleto cuenta con dos grandes alicientes: el «derby» clásico Madrid-Atlético y el no menos interesante Betis-Barcelona. También valencianos y zaragocistas pueden ofrecer un bello espectáculo en el Luis Casanova, como españolistas y bilbaínos en el estadio de Sarriá.

1. REAL SOCIEDAD-CADIZ (1). Los donostiarras no tienen otra alternativa que la victoria, pues un nuevo tropiezo en Atocha pondría al equipo en situación muy comprometida.

2.— VALENCIA — ZARAGOZA (1-X). No es fácil que se repita la victoria zaragocista de la anterior temporada, pero, por si acaso, habrá que contar también con la «equis».

3.— MALAGA — SALAMANCA (1). El Málaga está muy fuerte, y hasta el momento sólo ha cedido un punto en casa, deshaciéndose de rivales como el Valencia o el Real Madrid. El «uno» parece asegurado.

4.— BETIS — BARCELONA (1—X—2). Los béticos, terceros en la tabla, habrán de sufrir mucho para doblegar a un Barça ávido de positivos, sobre todo depués de su último partido frente al Real Madrid.

5.— REAL MADRID — ATLETICO DE MADRID (1—X—2) La victoria en el Nou camp le puede ofrecer a los blancos la confianza en sus posibilidades que le faltaba. No obstante, al Bernabeu llegará un flamante líder, que ya ha obtenido dos victorias y un empate fuera de casa.

6. VALLADOLID-SEVILLA (1-X). Encuentro de resultado incierto ante la irregular marcha de ambos equipos. El Valladolid, sin embargo, se mantiene firme en el Nuevo Zorrilla, en donde sólo ha perdido un punto.

7. SPORTING-OSASUNA (1). Muy mal andan los navarros, que no deberán ser rivales demasiado dificultosos para los sportinguistas.

8. MURCIA-MALLORCA (1). A la Condomina llega el colista, con muy pocas posibilidades de puntuar. Tres derrotas en sus desplazamientos son un mal balance.

9. ESPAÑOL-ATHLETIC DE BILBAO (1-X). Los bilbainos pueden presentar gran batalla en Sarriá, si bien el «uno» parece el signo más probable. No es además un campo propicio para los «leones», que no puntuan allí desde la temporada 79/80.

10. CARTAGENA—RAYO VALLECANO (1). Pronóstico favorable a los cartageneros, que reciben al peor Rayo de los últimos tiempos, con el «farolillo rojo» al cuello.

11. CORUÑA—OVIEDO (1-X-2). Posibilidad de «triple» en Riazor, en donde se enfrentarán los tres negativos con que actualmente cuenta el Deportivo y los dos positivos en el haber de los ovetenses. Ahí puede estar la clave.

12. GRANADA—HUELVA (1). En otras condiciones, el duelo andaluz prometería interés a raudales. La baja forma del Recreativo, sin embargo, alivia mucho los problemas a los granadinos, que sólo perdieron un punto en Los Cármenes.

13. LINARES—CELTA (1). Muy firmes los locales en Linarejos, difícilmente dejarán escapar algún otro punto de su estadio frente al Celta.

14. ELCHE—CASTELLON (1). Una victoria y tres derrotas fuera de Castalia no parecen renta suficiente para los castellonenses para obtener algún fruto ante los ilicitanos.

Combinación recomendada

COMBINACION RECOMENDADA

Base: 216 aptas.

Tres triples y tres dobles

1. REAL SOCIEDAD-CADIZ	11111111	11111111	11111111	
2. VALENCIA-ZARAGOZA	1X1X1X1X	X11XX1X1	1XX11XX1	(D)
3. MALAGA-SALAMANCA	11111111	11111111	11111111	
4. BETIS-BARCELONA	111111XX	X222222X	XX22XX11	(T)
5. R. MADRID-ATL. MADRID	111XXX11	1XXX2222	2211XX22	(T)
6. VALLADOLID-SEVILLA	1X11XXXX	111X1XX1	1X1XX11X	(D)
7. SPORTING-OSASUNA	11111111	11111111	11111111	
8. MURCIA-MALLORCA	11111111	11111111	11111111	
9. ESPAÑOL-ATHLETIC	11X1XXXX	1X111XXX	11X11XX1	(D)
10. CARTAGENA-RAYO VALLEC.	11111111	11111111	11111111	
11. CORUÑA-OVIEDO	111222XX	XXXX1112	222211XX	(T)
12. GRANADA-HUELVA	11111111	11111111	11111111	
13. LINARES-CELTA	11111111	11111111	11111111	
14. ELCHE-CASTELLON	11111111	11111111	11111111	
	8 col.	8 col.	8 col.	

Precio de la combinación reducida en base a 216 aptas.: 360 Pts. Precio real de las 216 apuestas: 3.240 pesetas.

(Sistema que no agota todas las combinaciones de referencia —216—, pero que cubre buena parte y a muy bajo coste).

Panel de resultados

I División

Local \ Visita	Athlet.	A.Madr.	Barna.	Betis	Cádiz	Español	Málaga	Mallorca	Murcia	Osasuna	R.Madrid	R.Socd.	Salam.	Sevilla	Sporting	Valencia	Vallad.	Zarag.
ATLETIC		2-2								1-0			6-3					
A.MADRID								3-0	1-1					1-0			3-1	
BARNA.	4-0									1-0	1-2				4-0			
BETIS						4-1	2-0					0-0						3-1
CADIZ				0-0					1-3							2-0	5-1	
ESPAÑOL		1-4						3-1		2-0				1-0				
MALAGA					1-1	2-1					6-2					2-1		
MALLORCA	0-0		1-4											2-2				1-1
MURCIA			0-0									3-1		1-1				0-0
OSASUNA		1-2						4-0	1-0				0-0					
R.MADRID				2-0	6-2								3-0			0-1		
R.SOCD.						1-1	0-2				1-3				3-0			
SALAM.				1-3				1-1	2-2								2-2	
SEVILLA	4-1		3-1							3-0					1-1			
SPORTING		2-0			2-1								1-1			1-1		
VALENCIA				3-1		4-0						2-1					3-2	
VALLAD.			2-1				2-2					4-1						2-1
ZARAGOZA	1-2						1-0				3-1				4-1			

II División

Local \ Visita	Algecir.	A.Madr.	Barna A.	Bilbao A.	Cartag.	Castel.	Castilla	Celta	Coruña	Elche	Granada	Hércules	Huelva	L.Palmas	Linares	Oviedo	Palenc.	Ráciing	R.Vallc.	Tenerife
ALGECIR.							1-0	1-0									2-1		0-1	
A.MADRID					4-2							5-0				1-1		1-0		
BARNA A.				1-4					3-1								3-1		2-0	
BILBAO A.		2-2							2-0		1-0									3-2
CARTAG.			4-2	2-0														2-2		1-0
CASTEL.	1-0												2-2	3-1		0-2				
CASTILLA						2-3				4-0	2-1		4-1							
CELTA						1-0	1-3			1-0							2-1			
CORUÑA		1-1			3-0							0-1								0-2
ELCHE												1-2	3-0	1-1		2-1				
GRANADA					1-0							1-0		1-1		3-0				
HERCULES			2-1		0-0										1-1			2-4		
HUELVA	0-0							2-1						0-1	2-2					
L.PALMAS	2-0		0-1					1-1							3-0					
LINARES				3-1			0-0										2-0		1-0	
OVIEDO	3-0		1-0												3-1			1-1		
PALENCIA		4-0				2-1				2-2	0-2									
RACING				1-4					2-1										0-0	0-0
R.VALLC.		0-2							0-1	0-2	2-0									
TENERIFE						1-0	2-2	2-2					1-0							

(Servicio exclusivo para «Baleares». Prohibida su reproducción total o parcial)

M.C.D. 2022

Hipódromo

«Una décima decidió el premio J. Homar en la octava»

Xisco R. Lirola

La reunión celebrada el domingo pasado llegó a un nivel lo suficientemente aceptable como llevarse un buen recuerdo de esta jornada. Los hechos que resaltaron de manera más notable fueron, la retirada de Eyda Hanover en la primera carrera tras sufrir una caida momentos antes de iniciarse la carrera; la participación masiva en muchas carreras no tuvo las consecuencias previstas inicialmente; la rotura del coche de los comisarios en la octava, por suerte era la última carrera del domingo y finalmente la apasionante carrera del kilómetro lanzado, tan sólo una décima de segundo dio la victoria a Gamín d'Isigny con respecto a Alice Frost, además habría que constatar que el vencedor salió el último de la prueba, esta circunstancia produjo mucha más emoción que la esperada.

El incidente de Eyda Hanover en la primera carrera fue un hecho resaltable de esta insípida carrera que en ningún momento tuvo un interés muy peculiar. Al final, como era previsible ganó Elba R., seguido por Estudiante que a falta de competidores más enérgicos consiguió la segunda plaza. A pesar de una concurrencia de once caballos, no existió en ningún momento un afán de lucha por parte de todos los competidores, ya que así lo demuestra la gran distancia que cubría el pelotón. La carrera desde su inicio fue mandada por los caballos fueron: Christian (II que ocuparía la primera plaza, seguidamente fue Carolina Mayo, Diaspro SM y Ancali Dior. La tercera volvió a incidir en los mismos defectos que la anterior carrera, una carrera con una excelente participación pero que nunca llegó a las expectativas puesta en ella. Al principio hubo una serie de caballos que se distanciarón de los demás pero finalmente fueron absorbidos por el pelotón, aunque éste siempre tuvo la característica primordial de estar demasiado alargado; de aquí que los caballos que coparon las primeras posiciones desde el mismo instante de iniciarse la carrera no dieran ocasión a los demás de adjudicarse una plaza entre los tres primeros premios. Edén Mora ganó tras una carrera escondida en el seno del pelotón, le siguió Carino M. que siempre estuvo en las primeras posiciones, al igual que Dadivar J.R. la cuarta se caracterizó por las modificaciones de los primeros lugares en los últimos doscientos metros. La carrera tuvo un carisma muy diferente a la anterior, esta vez el pelotón siempre estuvo agrupado, de esta manera daba posibilidades a casi todos los caballos de obtener un lugar privilegiado. Faltando escasos doscientos metros Belinda perdió una de esas plazas y para mayor emoción Betanat fue distanciado justamente en el preciso momento que cruzaba la línea de llegada. En definitiva, una llegada emocionante a más no poder. La quinta a pesar de un menor número de caballos inscritos, no decepcionó en manera alguna a las mejores carreras. En esta carrera podemos mencionar la gran capacidad de lucha que existió desde el preciso momento de dar la salida. Inicialmente comandaron la carrera Vent II y Boy S.M. imprimiendo un ritmo lo suficientemente fuerte como para destacarse una veintena de metros. A final, los dos caballos no pudieron soportar el ataque final de una serie de caballos que dieron al traste con las posibilidades de obtener una victoria. Los caballos que finalmente se adjudicaron los lugares de cabeza fueron, Ursula, Babieca y Boy S.M. Al principio parecía que la carrera se iba a dividir en dos pelotones claramente definidos, pero a medida que iban transcurriendo los metros, el segundo pelotón logró contactar con el primero produciéndose un reagrupamiento. Esta fue la nota más relevante de la sexta carrera; una carrera dominada por los caballos que iban situados a la cabeza del pelotón y que bajo ningún concepto dejaron opción a los demás en el intento de alcanzar una buena colocación. Dart Hanover logró imponerse finalmente; caballos como Lady du Darc y Rubiales que no entraban dentro de los pronósticos lograron la segunda y tercera plaza respectivamente; así no es de extrañar el pago del trío a 34.080 pesetas. La séptima volvió a reincidir en la tónica de la jornada, un dominio claro y férreo de los caballos que componían la cabeza del pelotón sobre los demás integrantes de dicho pelotón. En esta carrera Voltó no dió opción alguna a los demás competidores de acercarse a la primera posición, fue el quien la ostentó de principio a fin

. Haut Quito también fue uno de los componentes de este grupo de caballos, al final logró la segunda plaza, la tercera fue para Divine de Signes. Llegamos a la carrera más esperada por todos los aficionados, si en un principio la asistencia de público era realmente escasa, a la hora de iniciarse esta octava carrera, premio Jaime Homar para el kilómetro lanzado, la asistencia de público había aumentado muchos enteros. En verdad que valió la pena contemplar esta última carrera, puesto que nada se decidió hasta terminar el recorrido el último participante. El vencedor logró imponerse por tan sólo una décima de segundo al caballo que ocupó la segunda plaza. Alice Frost tras haber realizado su recorrido conseguía la primera plaza, los caballos iban trazando el recorrido y nadie lograba desbancar a Alice del lugar de honor, pero llegó el último caballo, aparentemente tenía muy pocas posibilidades de desbancar el triunfo a Alice Frost, pero Gamín d'Isigny logró casi un imposible, vencer a Alice por tan sólo una décima. El tiempo realizado por Gamín d'Isigny fue de 1,17,5 y el de Alice Frost fue de 1,16,6, la tercera plaza fue conseguida por Hongrius con un tiempo de 1,18,2.

Resultados

1ª Carrera:

1º Elba R. a 1,32,2.
2º Estudiante a 1,34,1.
3º Ermonisley a 1,34,3.
Ganador: 80; Quiniela: 1.250; Trío: 2.050.

2ª Carrera:

1º Christian C II a 1,27,0.
2º Carolina Mayo a 1,27,1.
3º Diaspro S.M. a 1,28,0.
Ganador: 100; Quiniela: 310; Trío: 1.000.

3ª Carrera:

1º Edén Mora a 1,27,1.
2º Carino M. a 1,27,2.
3º Dadivar J.R. a 1,27,3.
Ganador: 360; Quiniela: 1.910; Trío: 10.260.

4ª Carrera:

1º Alex M. a 1,26,9.
2º Zariano a 1,27,0.
3º Zenobia a 1,27,1.
Ganador: 320; Quiniela: 2.880; Trío: 14.370.

5ª Carrera:

1º Ursula a 1,24,2.
2º Babieca a 1,25,3.
3º Boy S.M. a 1,25,5.
Ganador: 520; Quiniela: 1.540; Trío: 3.260.

6ª Carrera:

1º Dart Hanover a 1,25,6.
2º Lady du Parc a 1,25,0.
3º Rubiales a 1,25,0.
Ganador: 180; quiniela: 290; trio: 34.080.

7ª carrera:

1º Voltó a 1,24,6.
2º Haut Quito a 1,24,6.
3º Divine de Signes a 1,24,7. Ganador: 570; quiniela: 6.360; trio: 29.860.

8ª carrera:

1º Gamín d'Isigny a 1,17,5'
2º Alice Frost a 1,17,6.
3º Hongrius a 1,18,2.
Ganador: 1.220; quiniela: 1.700; trio: 17.930.

Foto: Lirola

Balón insular

GABRIEL GENOVART

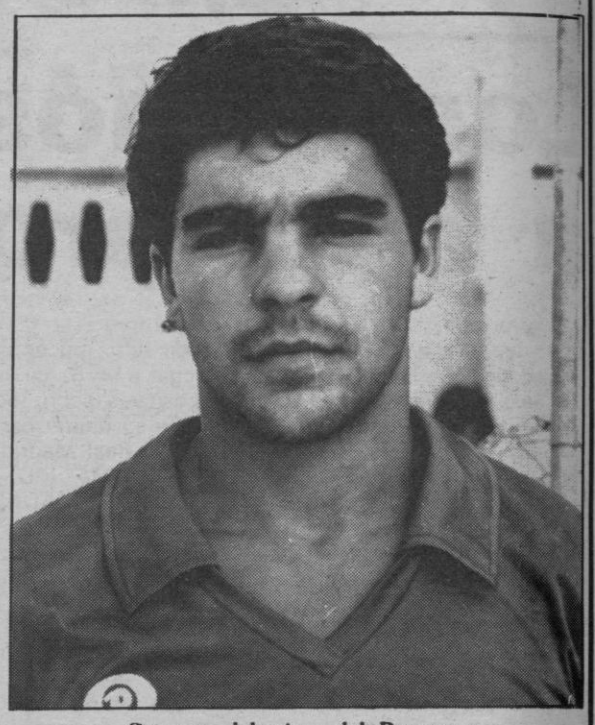

Servera, delantero del Porreras

El Artá, en lontananza

No se ha apagado aún el eco, del alegrón que ocasionó, arañar un positivo en el siempre difícil rectángulo del Porto-Cristo, por parte del Porreras, y si no fuera todo ello signo positivo de recuperación, hete aquí que el pasado martes en ocasión de la Feria Tradicional que anualmente se celebra en la Villa, el Badia sucumbió del todo merecidamente, cortándolo un mucho, los «humos» que hacía gala desde que eliminó al cuadro «porrerí», de la Copa del Rey.

Todos estos prolegómenos vienen al dedo ante la difícil confrontación que la próxima jornada (concretamente el domingo), deberá disputar el cuadro de Zubieta, al Artá, equipo irregular como el que más, que quiérase que no, tiene que superar este largo letargo en que anda sumido, dada la potencialidad reconocida de muchos de sus efectivos, que sólo por eso, se tiene que estar siempre a la espera, de que pueden sorprender cuando menos se espere. Y en Porreras a partir de las cuatro de la tarde del próximo domingo, tal evento puede suceder.

Auténtica euforia blanquiazul

Dentro de un enclave totalmente comercial capitalino, existen tres parroquias: San Miguel, San Felipe y La Merced. Adosado a esta última, se encuentra el bar «Es Reconet« mentidero futbolístico blanquiazul, cuyo director del mismo, el delegado semiperpetuo del Atco. Baleares, Juan, se le «crispa» la barba, al tener que «torear» diariamente a la hora «de's berená», distintos cambios de pareceres, sobre la marcha actual del Atlético, habida cuenta que acuden de forma fija a la tertulia, «forofos» del odiado rival bermellón, y no quieran saber Uds., la que cuando menos se piensa, se puede llegar a armar. Allí no queda títere con pies ni cabeza, ya que todo bicho es «radiografiado a modo», y nada decimos si coincide con alguna desastrosa actuación del inquilino del estadio Balear. Menos mal, que esta semana, al tío se le ha ido la mano, a la hora de preparar los bocadillos que tienen tanta aceptación, y todo por «culpa», de los positivos que tan difícilmente se arañaron el pasado sábado, en Selva.

El líder Español, en Son Rapiña

Desde que se formalizó la actual Liga Nacional Juvenil, no había despertado tanta expectación, la contienda que el próximo domingo tendrá por escenario, el rectángulo futbolístico del Centro Educativo Internacional, al corresponderle visitarlo, para enfrentarse al Cide, el actual líder e imbatido R.C.D. Español barcelonés, cuya marcha en la actual competición, es poco menos que meteórica, circunstancia que envuelve de dificultades, los «intereses propios» y totalmente justificados, del cuadro «colegial».

En adheridos, al rojo vivo

Y eso, que solamente se ha disputado una jornada. A pesar de ello, no faltan los «dimes y diretes» por aquello del amor propio y encarnizada rivalidad. La próxima jornada, no tendrá desperdicio con confrontaciones de «piñol vermell», con un Zarza-Bar Jumar para «dar y vender», yéndole a la zaga, Mediterráneo-Bar Serafín, y nada digamos, Cana Paulina-Puertas Sanz, lo mismo que Bomberos-Beta, Calviá-Bar Miguel, y hasta si nos apuran, Ses Canyes-Bar Katia. El sábado, la solución.

Foto: Pascual

M.C.D. 2022

ANUNCIOS ECONOMICOS

Domingos y martes: 9 ptas. palabra
Miercoles a sábados: 8 ptas. palabra (Mínimo 10 palabras)

Se recogen en nuestras oficinas Paseo Mallorca, 9-B, 1.º y Gremio Silleros, Polígono La Victoria y en Agencias de Publicidad

Guia de Secciones

bolsa inmobiliaria
AGENTES DE LA PROPIEDAD INMOBILIARIA Y ADMINISTRADORES DE FINCAS

1 SOLARES Y TERRENOS
2 LOCALES Y DESPACHOS
3 FINCAS
4 ALQUILERES
5 CHALETS
6 APARTAMENTOS
7 CASAS Y PISOS
8 TRASPASOS

bolsa inmobiliaria
PARTICULARES

9 SOLARES Y TERRENOS
10 LOCALES Y DESPACHOS
11 FINCAS
12 ALQUILERES
13 CHALETS
14 APARTAMENTOS
15 CASAS Y PISOS
16 TRASPASOS

bolsa del motor
17 MOTOS
18 AUTOMOVILES
19 CAMIONES

bolsa del trabajo
20 DESEAN TRABAJO
21 OFRECEN TRABAJO

otras secciones
22 HOSPEDAJES
23 ENSEÑANZAS
24 MUSICA
25 RADIO Y TELEVISION
26 NAUTICA
27 COMPRAS
28 VENTAS
29 PERDIDAS
30 TRANSPORTES
31 DIVERSOS
32 PERSONALES
33 MASAJES
34 PRESTAMOS
35 NEGOCIOS
36 PROFESIONALES
37 ANIMALES DOMESTICOS
38 FUTUROLOGIA

bolsa inmobiliaria
AGENTES DE LA PROPIEDAD INMOBILIARIA Y ADMINISTRADORES DE FINCAS

Ofertas interesantes de INMOBILIARIA TEKY

Gabriel Mª Subías A.P.I.
Jaime III, 27 Entrº 20, desp. 21
Tel. 223927

TRASPASOS

LOCAL: en Galerías Olmos, apto cualquier negocio. 800.000 Ptas. 17.500 alquiler
LOCAL: comercial, esquina calle Olmos, apto cualquier negocio 90 Mts. planta, 90 Mtos. sótano. Precio 2.800.000 Ptas. Alquiler. 17.500
RESTAURANTE: pleno funcionamiento totalmente equipado en centro Palma. Comedor 50 personas. Precio muy interesante.
CAFETERIA: centro Palma completamente equipada, pleno rendimiento.

ALQUILERES

DESPACHO: Jaime III, 2 dependencias, 20.000 Ptas.
CHALET: Santa Ponsa, alquilo de noviembre a mayo. Acceso directo al mar, 4 dormitorios, 3 baños, salón con chimenea, aire acondicionado, garage.
PISO: Plaza. Fleming muy espacioso, amueblado, 4 dormitorios, 2 baños, 2 salas, 35.000 Ptas.

POR GRAN DEMANDA, NECESITAMOS PISOS, LOCALES, CHALETS Y HOTELES EN ALQUILER

CHALET Cala Ratjada, alquilo por meses, 200 Mtos. del mar, 3 dormito, baño y aseo chimenea, terrazas.

PISOS

INTERESANTES OFERTAS en Santa Ponsa: Llaves en mano, fantástica construcción, calidad inmejorable. Desde 7.900.000 Ptas. Grandes facilidades.
APARTAMENTO: Santa Ponsa 1ª línea, sobre el Club Náutico, terraza, piscina comunitaria, 2 dorm. dobles, amueblado, eléfono. 5.500.000. Facilidades.
PUERTO POLLENSA: a 100 Mtos. del mar. Desde 9.500.000, pocos vecinos, piscina comunitaria, facilidades.
SON RAPINYA: Atico, 4 dorm., 2 baños, amueblado. 10.500.000 Ptas.
FRAY JUNIPERO SERRA: 4 dorm. dobles, 2 baños, aparcamiento, calefacción. 10.500.000
RAMON Y CAJAL: 180 Mtos., 5 dormitorios, 3 baños, calefacción. 10.500.000.
PONS Y GALLARZA: 120 M. 3 dormitorios, baño y aseo, calefacción, aparcamiento. 5.500.000 Ptas.
ATICO maravilloso, frente a Marivent, rodeado de terrazas, 3 dormit. baño, sala comedor, cocina, americana, teléfono, magníficas vistas indestructibles. 12.500.000. Ptas.
PISOS Lujo en Na Burguesa, vista indestructible. En construcción, mucha calidad, situación inmejorable, 4 dorm., más uno de servicio, cocina office, despensa. Precio interesante.
APARTAMENTO. San Agustín 83 Mtos. 2 dor. dobles, vista, mucho sol, terraza, trastero. 6.300.000 Ptas.

SOLARES

DISPONEMOS de interesantes ofertas de solares en Marivent, Costa de'n Blanes, San Agustín, Cala San Vicente.

CHALETS

SANTA PONSA cerca Marina, 3 dormitorios, dobles, 1 sencillo, salón/chimenea, 1.150 M. solar. OPORTUNIDAD magnífica inversión.
COSTA DE'N BLANES: Fantástica vista, muy buena construcción. Nuevo a estrenar, 1.400 M. solar, aprox. 300 construídos, cocina amueblada, 2 salas grandes, terrazas, 4 dormitorios, 2 baños, sauna. Precio interesante.
PAGUERA: solar 1.000 M. 161 construídos, buena calidad, situación inmejorable, 4 dormitorios, 2 baños. 16.500.000.
COSTA DE'N BLANES: 2 chalets adosados en 1.200 M. solar 4 dormitorios, 2 baños, buena construcción. Precio interesante.
RUSTICA BANYALBUFAR: 7.000 M. terreno, frutales, fantástica vista, casa nueva a estrenar, 3 dormitorios, baño, gran chimenea. Precio interesante. Facilidades.

1 SOLARES Y TERRENOS

SANTA PONSA. Solar 1.500 m2. Vista sobre la Bahía. 6.000.000 ptas. Tfno. 691362. (13)

GALILEA 7.000 m2, planos aprobados, electricidad, vistas, etc. Precio 1.750.000, facilidades. SOLER. 450400. (13)

SOLAR PALMAÑOLA 1.000 metros esquina zona tranquila, 2.800.000 MOISES 466766 (10)

SOLARES ROTGETES 3.418 metros, agua, luz, carretera asfaltada, 2.300.000 MOISES 466766 (13)

SOLAR BAHIA GRANDE 600 metros esquina, 1.200.000 convenir. MOISES 466766 (10)

ZONA FINAL RICARDO ORTEGA 2 solares, uno de 348 m2., y otro de 265 m2., a 8.000 pts m2.. FINCAS RIERA JAUME Tel. 224542 (23)

SOLAR EL TORO 1ª línea, maravillosa vista, 741 M2., sin pendiente, planos chalet incluídos. 2.075.000.- Facilidades. Inmobiliaria OLIVAR. 210294. (19).

EL TORO Solar 700 M2., casita aperos, vallado, agua, luz, muy buena situación. 1.950.000. Convenir. ARMENGOL. 214910. (17).

SOLAR 10 MINUTOS Palma, 2.000 M2., agua, luz, ideal chalet. 2.000.000. Facilidades. ARMENGOL. 214910. (14)

SON ANGLADA solar 2.100 M2., agua, luz, permiso construcción, vistas fabulosas. 3.250.000. Facilidades. ARMENGOL. 214910. (15).

BUSCAMOS Solares por la parte Ca's Catalá y Génova Telf. 280882. (10).

CIUDAD JARDIN Solares en primera línea, precio muy interesante. SABATER. 280882. (11).

NECESITAMOS solares zonas turísticas mejor primera línea cercanías Palma. INMOBILIARIA OLIVER. OLIVER PLaza Olivar, 1. 221347 (15)

PORTALS NOUS solar con vistas mar, 600 m2., agua, alcantarillado, electricidad magnífica situación, 3.000.000 facilidades. POU API 225234 (18)

BAHIA AZUL solar 600 m2., agua, alcantarillado, electricidad, magnífica situación, entrada 500.000, resto facilidades. POU API 225234 (18)

VALLDEMOSSA (Son Oleza), solar 2.000 m2., precio 1.200 ps m2. facilidades. GILI 223347 (15)

PALMA NOVA: Torre Nova: Solar 800 m. 3.600.000. Facilidades. JAVIER JIMENEZ. 452850 - 452761. (13)

SANTA PONSA. 1.151 m2., buena vista. 3.000.000. Facilidades convenir. MASSIP. 211796. (11)

COSTA D'EN BLANES. Solar 1.100 m2., zona llana parte baja, agua, luz, 1.800 Pts. m2., RIGO. 217122-217506. (20)

BAHIA GRANDE. Solar 750 m2., finca hace esquina, vallado, proyecto chalet, vistas al mar, 1.100.000, facilidades. RIGO. 217122-217506. (19)

2 LOCALES Y DESPACHOS

ZONA BLANQUERNA local esquina, ideal cualquier negocio, 110 m2., 48.000 mensuales. CANET 223513 (13)

ZONA INDUSTRIA local alquiler, 100 m2., 20.000 mensuales. CANET 223513 (11)

ZONA INDUSTRIA local alquiler 100 m2. 20.000 mensuales. CANET. 223513.

LOCAL C/ Arco Iris, 80 m2., 3.300.000, entrada 50% resto convenir. 215559 PEREZ (13)

FORTI local 60 M2., baño, teléfono. 2.200.000. Facilidades. ARMENGOL. 214910. (10).

ZONA CINES CHAPLIN desde 82 M2., zona muy comercial, precios desde 6.700.000. Ptas. FINCAS JULIA. 222164. (16).

LOS GERANIOS Local 100 M2., dos plantas, para todo negocio. FINCAS JULIA. 222164. (13).

FANTASTICO LOCAL Santa Ponsa, 260 M2., más 200 M2. terraza, sobre el mar, acceso propio. 25.000.000. Facilidades. ARMENGOL. 214910. (18).

LOCAL BUENA SITUACION 150 M2., 750.000. Facilidades, tres años. ARMENGOL. 214910.

SAN RAFAEL 250 M2., 2 puertas, estrenar, 6.000.000. Facilidades. 212402. (11).

LOCAL C/ Victor Pradera, 184 M2., embaldosado y enyesado. 6.000.000.- Facilidades. Inmobiliaria OLIVAR. 210294. (12).

JUNTO 31 DE DICIEMBRE local estrenar, 140 m2, 330 m2 sótano, 11.000.000. — GELABERT 215843. (14).

BALMES. Vendo local 300 m2. Facilidades. Tel.: 272265. (10)

ZONA PEDRO GARAU entresuelo ideal para despacho, 50 m2, aproximadamente, recibidor, baño, dos oficinas, teléfono, precio 1.900.000 ptas. Informa MADE 211485 (21)

POLIGONO DE LA VICTORIA naves varias superficies, desde 581 m2 a 2.181 m2., precio 22.00 ptas m2., facilidades. POU API 226234 (21)

C/ ARAGON cerca avenidas, aparcamiento, 475.000, entrada 240.000 resto facilidades. POU API 225234 (14)

MAGNIFICO DESPACHO (Torre Mallorca), 150 m2, 6.700.000. Facilidades. MASSIP. 211247. (10)

PASEO MARITIMO: 130 m2. agua, electricidad, muchas facilidades. JAVIER JIMENEZ. 452850 - 452761. (13)

3 FINCAS

OCASION Santa María, finca 2.000 m2. semi-cercado, completamente llano, con frutales variados, casa 65 m2. 1 dormitorio, salón comedor con chimenea, garage 30 m2. dos aljibes, aseo, motor labranza. 2.350.000. Información: 452029. (33)

FINCA RUSTICA a 1'5 km. de Consell, con casa chalet a estrenar, 3 dormitorios, amueblado, cisterna, placa solar, piscina, árboles frutales, precio 5.000.000 facilidades. VAQUER 235629 (26)

PUIGPUÑENT casa junto pueblo, 2 plantas, 4 dormitorios, cocina, salón, salita, jardín, garage, agua, luz, 7.000.000 facilidades. PAZOS 463966 (19)

115 CUARTERADAS almendros, algarrobos, pinar, agua frutales, casas buen estado, facilidades. PAZOS 463966 (13)

ESPORLAS 3 cuarteradas, agua, casa aperos, frutales, facilidades. PAZOS 463966 (10)

ALGAIDA 3.500 m., cercada, casa chalet, 80 m., 2 dormitorios, baño, salón, frutales, 3.500.000 facilidades. PAZOS 463966 (17)

INDIOTERIA 800 m., agua, cercada, casa, frutales varios, riego goteo, garaje, 4.200.000 facilidades. PAZOS 463966 (15)

PORTOL terreno 10.000 m2., a dos km del pueblo, posibilidad e luz, 1.750.000 ptas., facilidades. CANET 223513 (16)

A 4 KMS DE PALMA casa de piedra, electricidad, 500 m2., de terreno, necesita reforma, 3.600.000 ptas., facilidades. CANET 223513 (21)

1 KM. PALMA finca con casa de dos plantas, vaquería, dependencias, 46.500 m2., cultivo, pozo, luz, molino, 25.000.000 facilidades. 215559 PEREZ (22)

BUÑOLA vendo finca 15 cuarteradas, casa 2 plantas, agua, luz, maravillosa vista, árboles etc, VALLS 221688 (16)

FINCAS RUSTICAS diferentes zonas, informes: FINCAS RIERA JAUME Tel. 224542 (10)

RUSTICA en Marratxí, a 6 Km., de Palma: 15.000 M2, agua instalada, permiso de construcción, precio 3.500.000.- Ptas. Facilidades. Telf. 227750. (21).

POLLENSA un kilómetro del mar, 174 cuarteradas, casas antiguas, aproximadamente 1.000 M. construídos, 55.000.000. GELABERT. 215843. (14).

PARCELA 15.000 M2. agua, luz, completamente vallada, 300 Ptas. M2., 12 Kms. Palma. entrada 20% resto 6 años. 10% interés. MONSERRAT. 227702. (22).

MAGNIFICA FINCA 9 KM. PALMA 17.000 M2., agua, luz, 700 frutales, completamente vallada, estanque, dependencias animales, casa, almacén, granja plena explotación. 12.000.000. Facilidades o permuta por pisos en Palma. MONSERRAT. 227702. (31).

NECESITAMOS por gran demanda fincas rústicas, de 10 a 20 cuarteradas, radio 15 Km. Palma. 269750. (ANDREU). (17).

ALARO Una cuarterada cultivo, almendros, caseta con chimenea, cisterna, dos dormitorios, buenas vistas. 3.000.000. 269750. (ANDREU). (16).

STA. EUGENIA 21 cuarteradas, cultivo almendros, casa mallorquina y buenas vistas, precio interesante. 269750. (ANDREU). (15).

CARRETERA SINEU Una cuarterada cultivo, con almendros, higueras, cercado pared con caseta aperos. 1.200.000. Facilidades. 269750. (ANDREU). (17).

PORTOL Una cuarterada pinar, con caseta, buenas vistas. 1.860.000. 269750. (ANDREU). (11)

SANTA EUGENIA vendo casita, con un cuartón de terreno. Entrada 500.000, resto 800.000 pts. Facilidades. BESTARD 243808 (17)

ALGAIDA zona Las Maiolas, vendo chalet, con una cuarterada, cercado, pared, y rejilla. Pozo natural y piscina. Precio 7.000.000 pts. BESTARD 243808. (22).

ALGAIDA vendo casita nueva con terreno, agua canalizada y electricidad al borde. Entrada 800.000 pts, resto facilidades. BESTARD 243808. (19).

SANCELLAS un cuartón pinar, bonita situación. Entrada 100.000, resto 15.000 mensuales. BESTARD 243808. (13)

EN ALGAIDA Sancellas, dos últimas rústicas. Entrada 100.000, resto 15.000 mensual. BESTARD 243808. (13).

SANTA EUGENIA caseta nueva, con 2.000 m2. terreno con almendros. 700.000 entrada y resto a convenir. BESTARD 243808. (18).

ANTES de comprar su casa finca o chalet, visite en Sancellas Bar Cam Papa, Tf. 511448. (16).

10 KM PALMA 1 cuarterada, casa mallorquina, 2 plantas, 3 dormitorios, cocina, chimenea (junto carretera) luz cerca y agua. 5.900.000 Facilidades. 269750 ANDREU. (23).

SANTA MARGARITA vendo finca 3.500 m2, caza, cochera, agua propia, linda carretera. 2.700.000 ptas. 461914 API. (14)

CARRETERA VIEJA SINEU. Media cuarterada. Caseta, cisterna, arbolado. 1.785.000. Facilidades. Tel.: 272265. (12)

CARRETERA SINEU. Un cuartón. Casa a estrenar dos dormitorios baño, cocina, sala comedor, agua caliente, luz cerca. 3.250.000. Facilidades. Tel.: 272265. (21)

SANCELLAS. 4.000 metros. Caseta, cisterna, encinas y cultivo. 1.625.000. Facilidades. Tel.: 272265. (12)

COSTITX. Un cuartón cultivo, encinas y algarrobos. Cerca pueblo. 725.000'. Facilidades. Tel.: 272265. (13)

COSTITX. 3.500 metros. Cercado pared, arbolado, aljibe. Edificable. 765.000 facilidades. Tel.: 272265. (12)

CARRETERA SINEU. 2.000 metros edificable. Junto carretera. 675.000. Facilidades. Tel.: 272265. (11)

VENDO FINCAS. Desde 50.000 pesetas entrada. 8.000 mensuales. Tel.: 272265. (10)

CARRETRA SINEU. 2.000 metros arbolado. Cercado pared. Caseta y cisterna. 1.165.000. Facilidades. Tel.: 272265. (14)

BINIALI. 1.500 metros arbolado. Cerca pueblo. 625.000. Tel.: 272265. (10)

PALMA. 54.000 metros regadío. Cercado pared. Grandiosas casas mallorquinas. Dependencias. Luz y agua. 23.000.000'. Tel.: 272265. (16)

SANCELLAS. Media cuarterada cercado pared. Caseta, cisterna. Junto carretera, 1.435.000'. Facilidades. Tel.: 272265. (12)

CARRETERA SINEU. 1.200 metros tierra buena, arbolado. 565.000'. Facilidades. Tel.: 272265. (11)

COMPRO FINCAS. Máximo 30 Km. Palma. Pago contado. Tel.: 272265. (10)

ALARO casa rústica, 4 dormitorios, baño, salón, chimenea, cocina, terraza, jardín, teléfono, vistas panorámicas, 5.800.000 facilidades. COLL API 226450 (19)

A 25 KMS PALMA 116 cuarteradas, cultivo, grandes casas, señorial y colonos, luz, teléfono, pozo propio, 120.000 litros hora. COLL API 226449 (22)

INDIOTERIA 2.000 m2., agua, luz, acceso asfaltado, 3.000.000 facilidades. COLL API 226450 (13)

PORRERAS 4.000 m2., vistas panorámicas, precio 450.000 COLL API 226449 (10)

CONSELL finca 4 cuarteradas, almendros, algarrobos, casa antigua, mallorquina, carretera asfaltada, 4.800.000 facilidades. POU API 225234 (17)

ZONA JAIME III. Casa señorial, 800 m2. solar, 400 m2. construidos sin divisiones, buena conservación. Fincas S. MAS. 216946. (19)

ZONA MAGALLUF, 10 cuarteradas fraccionables, regadío y secano, agua propia, 2 casas, dependencias agrícolas varias. MASSIP. 211247. (17)

LLUCHMAYOR, bonita casita, 2 dormitorios, cocina amueblada, sala-comedor, chimenea, aseo-ducha. Terreno: 4.000 m2., bonitas vistas. 3.500.000. MASSIP. 211247. (20)

CONSELL, casita de campo un dormitorio, baño, cocina, salón-comedor-chimenea. 1.800 m2. de terreno, cisterna. 1.800.000. Facilidades. 452029. LOPEZ REDONDO. (21)

M.C.D. 2022

3 FINCAS

ZONA CARRETERA LLUCMAJOR. a 9 Km. del Arenal finca 8 cuarteradas, cercadas pared, casita aperos, cisterna, pinar y tierra cultivo, maravillosas vistas, 7.500.000, facilidades. RIGO. 217122-217506. (27)

LLUCMAJOR. Vendo finquita 14.000 m2., casita aperos, cisterna, 2.250.000, facilidades. RIGO. 217122-217506. (14)

SOLLER: 5 cuarteradas cultivo, naranjos, frutales, agua fuente, gran estanque, edificaciones ganado, grandes casas señoriales, mucho carácter, buena situación, fabulosa vista. Facilidades. JAVIER JIMENEZ. 452850-452761. (26)

8 KM. PALMA: Terrenos 2.000 m. buena tierra, agua propia, buen acceso, desde 1.500.000. Facilidades. JAVIER JIMENEZ. 452850-452761. (19)

CERCA PALMA: 250 cuarteradas, cultivo, monte bajo, agua, electricidad, grandes casas señoriales, dependencias animales, mucha caza, facilidades. JAVIER JIMENEZ 452859-452761. (21)

ESPORLAS: 8 cuarteradas, frutales, naranjos, pozo propio, cercado maquinaria, varias edificaciones, buen acceso, facilidades. JAVIER JIMENEZ. 452850-452761. (18)

SANTA MARIA: 8 cuarteradas, todo cultivo, agua, electricidad, bien situado, 11.000.000. Facilidades. JAVIER JIMENEZ. 452850 - 452761. (16)

4 ALQUILERES

INTERESAN pisos para alquilar, con o sin muebles. Agencia FERNANDEZ. Tel.: 215251. (12)

BELTRAN INMOBILIARIA. Alquileres de todas clases. Avd. Alejandro Rosselló,15-2º. Edificio Minaco. Tel. 222211-227219-225627.

JAIME III alquilamos despacho sin muebles, 20.000 ptas. mensuales. FINCAS PALMA. Plza. Santa Catalina Thomás, 18. (17)

PASEO MARITIMO alquilamos apartamento amueblado, un dormitorio, pequeño jardín, 25.000 mes. FINCAS PALMA. Pza. Sta. Catalina Tomás, 18. (18)

PROPIETARIOS DE VIVIENDAS confíenos su alquiler y administración. MATEO JAUME, agente inmobiliaria, Avda. Alejandro Rosselló, 24. Tel. 460750. (18)

ILLETAS estudios amueblado, 1ª línea, PAZOS 463966 (10)

AVENIDAS piso sin muebles, 4 dormitorios, 3 baños, gran terraza, 40.000 PAZOS 463966 (13)

ESTANYOL planta baja, ideal para negocio de mecanico de barcas o carpintería, piso encima sin muebles para vivienda. PAZOS 463966 (20)

GENERAL RIERA piso sin muebles, 2 dormitorios, baño, 25.000 PAZOS 463966 (11)

CA'N PASTILLA piso amueblado, 3 dormitorios, buena vista, 35.000 PAZOS 463966 (11)

ZONA HACIENDA 3 dormitorios, amueblado, 32.000 mensuales, CANET 223513 (10)

PEDRO GARAU 4 dormitorios, sin muebles, 28.000 mensuales. CANET 223513 (10)

AVDA. ARGENTINA 3 dormitorios, con muebles, 28.000 mensuales. CANET 223513 (10)

SANTIAGO RAMON Y CAJAL 4 dormitorios, con muebles, calefacción, aire acondicionado, 38.000 mensuales. CANET 223513 (15)

CALA MAYOR estudio amueblado, vistas mar, 20.000 ptas. incluido todos gastos. COMAMALA 298558 (13)

CA'N PASTILLA apartamentos 2 dormitorios, amueblado, teléfono, 25.000 ptas. COMAMALA 298558 (11)

FORTI 3 dormitorios, amueblado, 30.000 ptas., incluso comunidad COMAMALA 298558 (10)

ZONA PLAZA PARIS alquilo piso amueblado, 3 dormitorios, muy buen estado, 32.000 INMOBILIARIA VALLS 221688 (15)

FINCAL C/ COLLIURE alquilo local 100 m., Ptas. 22.000. INMOBILIARIA VALLS 221688 (12)

PALMA NOVA alquilo apartamento frente al mar, 3 dormitorios amueblado, aparcamiento muy buena vista, ptas. 40.000 INMOBILIARIA VALLS 221688 (19)

ZONA CINE CAPITOL alquilo piso sin muebles, 3 dorm., 28.000 INMOBILIARIA VALLS 221688 (13)

ALQUILO LOCAL C/ Lope de Vega, junto iglesia San Sebastián, 120 M2., planta y 120 M2 sdtano, 40.000.- mensuales. Inmobiliaria OLIVAR. 210294. (21).

ALQUILO despachos Plaza Olivar y Vía Alemania, desde 20.000.mensuales. Inmobiliaria OLIVAR. 226687. (13).

SON VENIR amplio apartamento, amueblado, 4 dormitorios, primera línea, 40.000 ptas. COMAMALA 298558 (13)

PORTALS NOUS amueblado, 1 dormitorio, terraza, jardín, 18.000 221202 (10)

RAMBLA amueblado, 3 dormitorios, teléfono, lavadora. Olmos, 43 (10)

TERRENO amueblado, 2 dormitorios, terraza, TV, 25.000 Olmos, 43 (10)

PISO AMUEBLADO Avenidas, 4 dormitorios, 2 baños, aseo, gran sala comedor, cocina, calefacción individual, gas. Precio 40.000. DE LA MATA. Telf. 212406 - 213260. (23).

CALLE JUAN MIRO Porto Pí, alquilo local 40 M2., 20.000. GELABERT. 215843. (12).

ARENAL alquilo apartamentos por semanas, o meses. 3,4 plazas. ARMENGOL. 214910. (11).

PARA DIPLOMATICO se necesita chalet en alquiler larga temporada, zonas Palma a Palma Nova. 213043. (15).

ZONA CRUZ ROJA alquilo piso sin muebles, planta baja, sala-comedor, 3 dormitorios, cocina, baño, aseo, patio. Precio 30.000 pesetas. MIGUEL COSTA. 211600. (23).

ZONA TENIS alquilo apartamento, 3 dormitorios, 2 baños, sala-comedor, terraza, teléfono, calefacción individual. Precio 38.000 pesetas. MIGUEL COSTA. 211600. (20)

ALQUILO ESTUDIO zona Marivent, precio 19.0000 pesetas. MIGUEL COSTA. 211600. (10).

MATEO JAUME administrador, Alejandro Rosselló, 24. Junto Cruz Roja, sobreático amueblado 1 dormitorio. (13).

MATEO JAUME administrador. Alejandro Rosselló, 24. Molinar 1ª línea, piso amueblado 3 dormitorios. (13).

MATEO JAUME administrador. Alejandro Rosselló, 24. A estrenar piso 3 dormitorios, 2 baños, calefacción individual, en Médico José Darder. (20).

MATEO JAUME administrador. Alejandro Rosselló, 24. Junto Hotel Acapulco, piso 3 dormitorios. (12).

MATEO JAUME administrador. Alejandro Rosselló, 24. Primer piso sin muebles, 3 dormitorios, 25.000 Ptas. Zona Cine Lumiére. (17).

CHALET Plz. Toros, 3 dormitorios, Telf. 40.000 mensuales. FINCAS JULIA. 222164. (11).

ALQUILO Piso zona Pedro Garau, sin muebles, 4 habitaciones, baño, aseo, despensa, mucho sol. Teléf. 417131. (16).

PISOS con y sin muebles, diferentes zonas, desde 23.000.— SOLER 450400. (11)

ALQUILO locales C/ Soldado Isern Comas, 60 m2, 17.000, otro Vivero 160 m2, 25.000. ALEIX Alejandro Rosselló, 32 460818. (19).

ALQUILO despacho Luis Martí próximo Avenidas 14.000. Arco Merced 22.000. ALEIX Alejandro Rosselló, 32 460818. (15).

ZONA GENERAL RIERA 4 dormitorios, sin muebles, 25.000 ptas. COMAMALA 298558. (11).

BONET ADMINISTRACIONES, C./ Joan Miró, 33-1.º Tel. 231622. Interesan para alquilar pisos y apartamentos con y sin muebles en cualquier zona. (23)

CA'N PASTILLA piso amueblado, 3 dormitorios, baño, chimenea, gran terraza, 25.000 ptas. mensuales. Informa MADE 211485 (16)

EUSEBIO ESTADA PARQUE se alquilan pisos con opción a compra, tres dormitorios, salón comedor, baño, aseo, cocina amueblada, terraza, galería, gas ciudad, zona ajardinada, aparcamiento opcional, alquiler mensuales. 38.000 Ptas. Informa MADE 211485 (32)

COLL D'EN RABASSA amueblada, planta baja, 3 dormitorios, teléfono, patio, 221202 (11)

GENERAL RIERA amueblado, 4 dormitorios, teléfono, lavadora, 28.000 Olmos, 43 (10)

PASEO MARITIMO amueblado, 3 dormitorios, terraza con vistas teléfono 25.000 Olmos, 43 (12)

CA'N PASTILLA estudio amueblado, terraza con vistas, 16.000, Olmos, 43 (10)

PEDRO GARAU precioso piso sin muebles, 4 dormitorios, baño y aseo, cocina amueblada, salón comedor, 2 terrazas, 25.000 BONET 255149 (19)

ILLETAS apartamento 1 dormitorio, baño, cocina, terraza, gastos comunitarios, incluidos, 22.000 mensuales. POU API 225234 (15)

5 CHALETS

SANTA PONSA. Chalet 4 dormitorios, 2 baños, salón-comedor con chimenea, cocina amueblada, despensa y coladuría, 2 garages, jardín 1.100 m2. Teléfono, agua y alcantarillado. 12.500.000 ptas. Tfno. 690312. (29)

BAHIA AZUL chalet 3 dormitorios, cocina amueblada, garaje, solar 550 m2, etc. precio 7.500.000, amplias facilidades. SOLER. 450400. (16)

CHALETS PALMAÑOLA 3 y 4 dort., 2 baños, sala comedor, cocina, garaje, jardín, 1.000 y 650 m2., precio 8.000.000 y 10.500.000 ptas. A. BENNASSAR Tel. 225808 (27)

VENDO FABULOSO chalet, 5.000 m2., frutales, buena tierra, embarcadero cerrado, 20.000.000, 215559 PEREZ (13)

ALGAIDA chalet, 3 dormitorios, baño, árboles frutales, piscina en solar 2.000 m2., 6.000.000 ptas., facilidades. Aceptaría cambio por piso o chalet en Palma, COMAMALA 298558 (25)

ALGAIDA casas en pueblos, con carácter, 2 plantas, 3 dormitorios, desde 2.500.000 ptas. COMAMALA 298558 (15)

BUÑOLA casa 2 dormitorios, baño, salón comedor, cocina, chimenea, horno mallorquín, dependencias animales, 1.000 m2. jardín, 42 árboles frutales, mucha agua, buen acceso, totalmente vallada, precio 4.750.000, entrada 1.500.000, resto 14 años. ALCOVER 217756-57 (33)

CAMPANET casa 3 dormitorios, baño, salón comedor, chimenea, cocina, 2.000 m2., solar, aljibe, 20.000 litros, buen acceso, precio 2.500.000 entrada 1.000.000, resto 2 años y préstamo. ALCOVER 217756-57 (27)

BAHIA AZUL chalet a estrenar, 3 dormitorios, baño, salón comedor, chimenea, cocina amueblada, terraza, madera norte, buena construcción, jardín, 300 m2., vallado, vistas mar, precio 5.400.000 entrada 1.500.000 resto 10 años. (30)

CRRA. SINEU rústica 1-2 cuarteradas, aproximadamente, casa de piedra reformada, 2 dormitorios, salón comedor, chimenea, agua de pozo y aljibe, electricidad, precio 3.300.000, entrada 1.400.000, resto 2 años, ALCOVER 217756-57 (30)

BAHIA AZUL a estrenar, 3 dormitorios, 1 baño, cocina amueblada, chimenea, porches y terrazas, 300 M2. jardín, precio 5.500.000.- Facilidades Telf. 227750 (22)

BAHIA GRANDE 400 M2., 3 habitaciones, amueblado, precio 4.500.000. Ptas. Facilidades. Telf. 227750. (13).

BAHIA GRANDE 400 M2., 3 habitaciones dobles, cocina amueblada y equipada, gran salón chimenea, garaje, porches. Precio 6.000.000. Facilidades. Telf. 227750. (21).

CHALET BAHIA AZUL a estrenar, 760 M2., totalmente vallado, 3 habitaciones dobles, 2 baños, cocina amueblada, salón chimenea, porches, madera norte. Gress y cerámica, vistas despejadas, precio 7.200.000. Ptas. Facilidades. Telf. 227750. (31)

COSTA D'EN BLANES chalet dos plantas, 3 dormitorios, 2 baños, salón con chimenea, sala comedor, piso invitados, no acabado, garage para dos coches, terrazas, solar 1.300 M2., 18.000.000 Ptas. Facilidades. 280882. (32).

CASA SEÑORIAL 3.600 M. solar, salida de Palma, 700 M. construídos, 6 dormitorios, 3 baños, 3 salas, etc. 28.000.000 Aceptaría piso Pso. Mallorca. GELABERT. 215843. (22).

VENDO EN ESPORLAS chalet espléndidas vistas, 2.300 M2., construídos 200 M2., cuatro dormitorios, tres baños. 9.800.000. 213043. (16).

PALMAÑOLA 1.000 M2. solar, 274 construídos, 3 dormitorios, gran cocina amueblada, sala-comedor, salita, dos baños, terraza, porche, garage, trastero. 10.000.000. Facilidades. MONSERRAT. 227702. (24).

CARRETERA POLLENSA Preciosa finca, 2.000 M2., 3 habitaciones, baño, aseo, gran comedor, cocina americana, terrazas, porche, barbacoa, jardín, huerto, frutales plena producción. 6.000.000. MONSERRAT 227702. (25).

SAN AGUSTIN Estrenar, 4 dormitorios, 2 baños, comedor, chimenea, cocina, electrodomésticos, terraza. 13.000.000. Convenir. MONSERRAT. 227702. (16).

STA. PONSA chalet adosado, en construcción, baño, aseo, cocina y coladuría, comedor con chimenea, terraza. 6.750.000. Facilidades. 269750. (ANDREU). (19).

SOMETIMES Bonito chalet, cuatro dormitorios, baño, dos aseos, cocina completa, comedor con chimenea, solarium, piscina, calefacción, sauna, sótano dos habitaciones, garaje. 20.000.000. Facilidades. 269750. (ANDREU). (25).

ZONA GENERAL RIERA ático amueblado, 1 dormitorio, cocina, salón, baño, terraza, 20.000 GALMES 223127 (14)

ZONA RAMBLAS alquilo local 80 m2., despacho, aseo, 30.000 GALMES 223127 (11)

ALQUILO piso con muebles, zona Franciso Juan y Angel Guimerá, informes Plaza García Orell, 14-2º (15)

AVDA. ALEJANDRO ROSSELLO: 3 dormitorios, 1 baño, sala comedor, cocina sin muebles, 35.000. JAVIER JIMENEZ. 452850-452761. (17)

ZONA MARIVENT: 1 dormitorio, baño, sala, 19.000. JAVIER JIMENEZ. 452850-452761. (11)

PORTO PI: 2 dormitorios, 1 baño, cocina, amueblado, 2 terrazas, 36.000. JAVIER JIMENEZ. 452850-452761. (15)

PISOS CON Y SIN MUEBLES. Varias zonas desde 25.000 Ptas. Fincas S. MAS. 216946. (14)

NECESITO piso 2-3 dormitorios, 18 a 22.000 Ptas. Solvente. 215559. (11)

ZONA BAR GUELL, piso sin muebles, 3 dormitorios, baño, 25.000. PAZOS. 463966. (12)

BONANOVA alquilo apartamento en Bonanova, 3 dormitorios, baño, salón comedor con terraza, cocina amueblada, jardín, piscina, aparcamiento completamente amueblado. Tel. 217122-217506. (22)

STA. PONSA Tres dormitorios, dos baños, aseo, comedor con chimenea, zona residencial, zona tranquila. 10.500.000. Facilidades. 269750. (ANDREU). (18).

A 6 KM. PALMA Chalet, tres dormitorios, comedor con terraza, cocina amueblada, garaje, piscina. 7.500.000. 269750. (ANDREU). (17).

SON ARMADAMS Cuatro dormitorios, comedor, sala estar, tres baños, aseo, cocina, terrazas, calefacción. 14.000.000. 269750. (ANDREU). (16).

VALLDEMOSA Chalet 4 dormitorios, 3 baños, 250 M2. construídos, garaje. 14.500.000. Facilidades. MASSIP. 211796. (14).

PALMAÑOLA 4 dormitorios, 2 baños, sala-comedor, biblioteca, garage, terraza, solar 660 M2. 11.000.000. Entrada convenir. MASSIP. 211796. (18).

PALMA zona Colegios, construídos, 300 M2., 5 dormitorios, sala-comedor, biblioteca, garaje 2 coches, solar 1.100 M2, 3 baños, 1 aseo. MASSIP. 211796. (23).

VENDO fabuloso chalet «Son Bessó», terminación artesanía, pozo propio, moderno, 30 millones. ALEIX Alejandro Rosselló, 32 460818. (17).

SELVA Ocasión chalet estrenar 190 m2 construidos, agua, luz, interesantísimas condiciones 6.500.000.— Ref. 1043 API 203630. (16)

ALGAIDA zona montaña, vendo casa tipo chalet, dos dormitorios, agua propia, luz, 3.500 m2, terreno cercado. 461914 BELLVER. (18)

GENOVA chalet próxima entrega, 600 m2., solar, 4 dormitorios, cocina, salón, chimenea, 2 baños, aseo, terrazas, garage, buena vista, 14.000.000 convenir. GALMES 216668-223127 (24)

PORTALS NOUS 1.340 m2., solar, 4 dormitorios, 2 baños, aseo, salón, comedor, chimenea, grandes terrazas, fabulosa vista, 11.500.000 GALMES 216668-223127 (21)

A 9 KM. PALMA 15.000 m2., solar, vallado, 5 dormitorios, armarios, cocina, salón, chimenea, 2 baños, piscina con depurador, barbacoa, amueblado, 16.000.000 acepta permuta por terreno, más pequeño hasta 10 km Palma. GALMES 216668-223127 (39)

SANTA MARIA casa mallorquina, 4 dormitorios, sala comedor, cocina, chimenea, agua canalizada, cisterna, electricidad, terreno, 5.000 m2., 5.600.000, facilidades. POU API 225234 (21)

EL TORO chalet en construcción, solar, 1.250 m2., 3 dormitorios, baño, cocina, salón comedor, porche, excelente situación, 5.500.000 entrada 2.500.000 facilidades. POU API 225234 (23)

PORTOL chalet estilo mallorquín, 3 dormitorios, armarios, 2 baños completos, cocina, comedor con armarios de madera, salón con chimenea, estudio, 36 m2., terrazas, garaje, trastero, acabados de calidad, vista a la bahía, precio 17.000.000, grandes facilidades. POU API 225234 (35)

BANYALBUFAR finca 14.000 m2., árboles frutales, fuente agua natural, 5 estanques, piscina, chalet, 2 plantas, muchas naranjas, 20.000.000 facilidades. POU API 225234 (21)

ALARO casa mallorquina, reformada, 4 dormitorios, baño, cocina con chimenea, salón con chimenea, electricidad, terrazas, vista del pueblo, teléfono, 5.500.000 facilidades. POU API 225234 (24)

CHALET EN COSTA DE'N BLANES orientación sur, buena panorámica, piscina, calefacción central, garage, salón comedor, tres dormitorios, baño y aseo, cocina equipada, lavandería, terrazas, teléfono. Precio 14.300.000. Ptas. MARTINEZ SALVA. 675862. Portals Nous. (34).

ZONA ESPORLAS chalet estrenar, 4 dormitorios, baños, sal6n, chimenea, cocina, barbacoa, garaje, vistas panorámicas teléfono, 3.000 m2., terreno, 11.000.000 COLL API 226450 (21)

BANYALBUFAR chalet rústico, 4 dormitorios, baños, salón, chimenea, cocina, barbacoa, terrazas, jardín, garaje, agua, luz, teléfono, 6.000 m2., terreno, vistas super panorámicas. COLL API 226449 (26)

GENOVA chalet nuevo a estrenar, muy bien situado, 400 M2. de jardín, tres dormitorios dobles, dos baños, y un aseo, salón comedor y porche, cocina, lavandería, garage, etc. Precio 12.750.000. Ptas. MARTINEZ SALVA. 675862. Portals Nous. (37).

SAN AGUSTIN chalet 5 dormitorios, baños, salón, cocina, terraza, garaje, jardín, teléfono, terreno 900 m2., pinar, vistas al mar, todos los servicios, precio 10.000.000. Facilidades. COLL API. 226449. (28)

COSTA DEN BLANES. En construcción hasta 5 habitaciones, vista panorámica, proyecto finalizado, 900 m2. aproximadamente. Construcciones PROISBA. Teléfono 216946. (19)

DEYA. Directamente del constructor, chalets adosados, materiales 1.ª calidad, vistas inmejorables, 3 habitaciones, 2 baños, facilidades. Fincas S. MAS. 216946. (20)

SANTA PONSA, magnífico chalet, piscina, solar 1.150 m2. Buenas vistas, bonito jardín. Facilidades. MASSIP. 211247. (15)

OCASION SANTA MARIA, chalet 65 m2., un dormitorio, aseo, sala-comedor, garaje, 2 cisternas, 2.000 m2. terreno, frutales, motor labranza, agua, cercado. 2.400.000. 452029. LOPEZ REDONDO. (26)

BINIAGUAL, chalet 2 dormitorios, salón-comedor-chimenea, baño, 3.500 m2. de tierra buena con agua. 3.900.000. Facilidades. 452029. LOPEZ REDONDO. (21)

ALGAIDA, chalet, salón-comedor con chimenea, un dormitorio, baño, garaje, 4.000 m2. cercados. 3.350.000. Facilidades. 452029. LOPEZ REDONDO. (18)

8 KILOMETROS PALMA, chalet 230 m2., sin acabar, 4.000 m2. de terreno, cercado, vistas preciosas. 452029. LOPEZ REDONDO. (19)

LLUCHMAYOR. Bonito chalet cerca del pueblo a estrenar, 90 m2., gran salón con chimenea, cocina, baño, 2 dormitorios, grandes porches, garaje 28 m2., cisterna, luz, posibilidad agua, pozo, todo legal, 2.600 m2., tierra buena, amueblado, 4.600.000, facilidades. RIGO. 217122-217506. (43)

COSTA DEN BLANES. Chalet 523 m2. de solar, 145 m2. construidos, 3 dormitorios, 2 baños, armarios empotrados, salón comedor con terraza y chimenea, cocina, garaje, 11.500.000, facilidades. RIGO. 217122-217506. (32)

SANTA PONSA: Magnífico chalet, primera línea, solar 2.000 m. 6 dormitorios, 3 baños, aseo, gran cocina, calefacción, etc. 27.000.000. JAVIER JIMENEZ. 452850 - 452761. (23)

VALLDEMOSA: Estilo mallorquín señorial, 2 plantas, 6 dormitorios, 6 baños, gran sala, comedor, cocina amueblada, 200 m. jardín, fabulosa vista. Facilidades. JAVIER JIMENEZ. 452860 452761. (25)

CERCA PALMA: 4 dormitorios, sala comedor, chimenea, gran cocina, garaje, 2.000 m. terreno, piscina, jardín, amueblado, facilidades. JAVIER JIMENEZ. 452850 - 452761. (21)

COSTA DEN BLANES vendo chalet nuevo, 3 habitaciones, garaje, 11.500.000 Ptas. Facilidades. CAÑADAS. 223885. (14)

ATENCION PROPIETARIOS

Nuestra compañía precisa para comprar:

- Chalet alrededores Palma: 13.000.000
- Chalet 25 Kms. Palma. 3.500.000
- Piso Palma de 3 a 6 millones
- Finca rústica alrededor de 50 cuarteradas 15.000.000

LLAMENOS Y NOS ENTENDEREMOS

ECIMSA. C/. Murillo, 28-A. Tlf.: 452029

CHALET nuevo a 4 Km. Palma, construcción calidad, 4 habitaciones, 2 baños, salón comedor, terrazas, chimenea, garaje, jardín, etc. 16.000.000 Pts. Facilidades convenir. CAÑADAS. 223885. (25)

GENOVA vendo chalet señorial, situación y vistas inmejorables, 40.000.000 Pts. CAÑADAS. 223885. (12)

CABANETA vendo chalet 3 habitaciones, 2 baños, garaje, jardín, etc. 11.500.000 facilidades. CAÑADAS. 223885. (14)

PORTALS NOUS vendo chalet a estrenar, 4 habitaciones, garaje. 14.000.000. Ptas. Facilidades. CAÑADAS. 223885. (14)

6 APARTAMENTOS

APARTAMENTOS EDIFICIO PULLMAN IV buenas vistas, precios interesantes. A. BENNASSAR Tel. 225808 (12)

BONANOVA 2 dormitorios, baño, salón-comedor, cocina, lavadero, amplias terrazas, piscina, etc. precio 4.000.000, entrada 750.000, resto 12 años. SOLER. 450400. (20)

COSTA D'EN BLANES 1-2-3 dormitorios y 1-2 baños, aparcamiento opcional, excelente situación. Entrega Julio-84, desde 3.200.000 Entrada desde 800.000'— SOLER 450400. (25)

OPORTUNIDAD. Apartamento de tres dormitorios y dos baños en Santa Ponsa. 5.250.000 ptas. Tfno. 691362. (15)

APARTAMENTO CA'N PASTILLA 3 dormitorios, baño, aseo, cocina, amueblada, terraza, aparcamiento, 5.000.000 MOISES 466766 (16)

ATICO CA'N PASTILLA un dormitorio, cocina, baño, terraza, vista mar, completamente amueblado, 3.250.000 MOISES 466766 (16)

SANTA PONSA Apartamento lujo, 1ª línea, 3 habitaciones, 2 baños, salón, terraza de 30 M2., mármol, maderas Norte, Gress, mucha calidad. Precio 5.250.000 Ptas. Facilidades. Telf. 227750. (27).

COSTA DE LA CALMA estudio primera línea, amueblado piscina comunitaria, 2.200.000.- GELABERT. 215843. (13).

EL TORO 2 dormitorios, cocina amueblada, baño, terraza, 3.800.000.- GELABERT. 215843. (11).

SON MATET (Cala Mayor), 9ª planta, 1 dormitorio, gran salón, maravillosa vista, sol amueblado. 3.400.000. FINCAS JULIA. 222164. (18)

SANTA PONSA estudios y apartamentos 1ª línea, desde 1.800.000. Hasta 5.000.000 Ptas. 227750. (11).

GRAN OPORTUNIDAD extranjero, por ausentarme de Palma, vendo en Cala Mayor, dos apartamentos juntos amueblados, calefacción, piscina. 950.000 cada uno. ARMENGOL. 214910. (21).

ARENAL vendo apartamento lujo a estrenar, 3 dormitorios con armarios, sala-comedor, grande, terraza, bonita vista mar. 461887. Bellver. (18)

SANTA PONSA apartamentos y planta baja, 3 dormitorios, cocina, salón, 2 baños, terrazas, suelos cerámica, 5.250.000 convenir. GALMES 216668-223127 (21)

CA'N PASTILLA apartamento nuevo 130 m2., 4 dormitorios, cocina, amplio salón, 2 baños, aseo, terraza, garaje opcional, buenos acabados, a 25 m2., playa, 6.000.000 GALMES 216668-223127 (27)

PUERTO DE ANDRAITX edificio 6 aptos. 2 y 3 dorm. Primerísima calidad. Buenos acabados. Piscina. Solarium. Gran jardín. Zona residencial y tranquila. 50 m. Club de Vela. Orientación sur. Entrega inmediata. Precios desde 7.000.000 Ptas. Facilidades J. MANSO. Tel. 686388. (40).

SAN TELMO Apto. 1, 2 y 3 dorm. en edificio de sólo 7. En primera línea de playa. Primerísima calidad de construcción. Zona residencial y tranquila. Mínimos gastos de comunidad. Entrega julio 1983. Precios desde 5.650.000 Ptas. Facilidades J. MANSO. Tel. 686388. (42).

SANTA MARIA pisos a estrenar. En edificio de cuatro viviendas de excelente calidad y buena orientación, dos dormitorios dobles, uno individual, baño completo, cuarto de aseo, salóncomedor, cocina, despensa, lavandería, dos terrazas. Desde 4.078.400.— Ptas. Facilidades. MARTINEZ SALVA. 675341. Portals Nous. (43).

AGENCIA MALLORCA alquila apartamento amueblado, junto Vía Roma, 1 dormitorio comedor, cocina, baño. Precio. 20.000. Informes Sindicato 31. Telf. 224580 - 223324. (21).

AGENCIA MALLORCA alquila apartamentos amueblados Terreno 1,2 dormitorios, comedor, cocina, baño, terraza, teléfono. Precio: 18.000. 25.000. Informes Sindicato, 31. Telf. 224580 - 223324. (23).

PASEO MARITIMO apartamento de 1 dormitorio, armarios empotrados, salón comedor con terraza, cocina, baño completo, 2.100.000. Facilidades. RIGO. 217122-217506. (20)

PORTALS NOUS. Apartamento de 4 dormitorios dobles, 2 baños, cocina amueblada, despensa, gran salón comedor con chimenea, 3 terrazas, vistas al mar, 5.000.000, facilidades. RIGO. 217122-217506. (27)

ARENAL. a 50 m. de la playa, piso a estrenar. 135 m2., 4 dormitorios, baño, aseo, gran salón comedor con terraza, espaciosa cocina, galería-lavadero. RIGO. 217122-217506. (31)

CALA GAMBA. Primerísima línea, a estrenar, piso 120 m2., + 60 m2. de terraza, 4 dormitorios, armarios empotrados, 2 baños completos, cocina amueblada, galería-lavadero, trastero, salón comedor grande con terraza, garaje opcional, suelos cerámica, acabados lujo, 8.750.000 facilidades. RIGO. 217122 - 217506. (44)

7 CASAS Y PISOS

ZONA FORTI a estrenar, gran salón-comedor, muy soleado, 3 dormitorios dobles, 2 baños, precio 3.750.000. Entrada 1.350.000 resto 13 años. Tel. 297388-298098. (24)

A ESTRENAR acabados lujo, travesía Olmos, 4 dormitorios, armarios, baño y aseo, precio 5.100.000 condiciones a convenir Tel. 297388-298098 (21)

ZONA EUSEBIO ESTADA 2-3 dormitorios, 2 baños, desde 2.800.000 aparcamiento incluido, contrato desde 400.000, resto a convenir, 297388-298098. (20)

A 50 METROS AVENIDA Héroes de Manacor, piso de 3 y 4 dormitorios, desde 4.000.000 Facilidades terminados en diciembre próximo. VAQUER. 235629. (22)

PISO NUEVO FORTI vista panorámica, todo exterior, 3 dormitorios, 2 baños, precio 3.600.000, entrada 1.000.000, resto a convenir. 297388-298098. (20)

ZONA JUAN CRESPI en construcción, 2 dormitorios, precio 3.100.000 contrato 500.000 resto a convenir. 297388-298098 (16)

JUNTO VENIDAS HEROES MANACOR 3 y 4 dormitorios, 2 baños, desde 3.500.000, contrato 500.000 resto a convenir. Tel. 297388-298098. (20)

EUSEBIO ESTADA. Directamente del constructor pisos desde 2.600.000. Entrada 500.000. Resto a 25.000 mensuales. Terminados dentro 18 meses. VAQUER. 235629. (20)

M.C.D. 2022

7 CASAS Y PISOS

SANTA PONSA 1ª linea Club Náutico, 2 dormitorios, baño, cocina amueblada, salón comedor, terraza grande, teléfono, lavadora, mobiliario completo, piscina, jardines, parking privado, 5.500.000 pts. Tel. 690312 (27)

SANTA PONSA ático extraordinario en edificio nuevo. 12.500.000 pts. Tel. 691362 (11)

EDIFICIO ASTRO junto a la playa de Santa Ponsa, pisos terminados, todos con vista al mar, 3 dormitorios, y 2 baños, salón-comedor, 2 terrazas, acabados de primera calidad, precios de promoción con muchas facilidades. Tel. 691362 (36)

ATICO C/ Luca de Tena, 3 dormitorios, 2 baños, chimenea, cocina amueblada, etc, precio 4.700.000 entrada 1.800.000 resto 12 años. SOLER 450400 (20)

ZONA TOROS 1,2,3 dormitorios, baño, terraza, aparcamiento opcional, etc, desde 2.280.028 entrada desde 300.000, resto 15 años, SOLER 450400 (20)

SON ARMADAMS 3 dormitorios, 2 baños, calefacción, aparcamiento opcional, a estrenar, precio 4.750.000 facilidades convenir. SOLER 450400 (17)

ZONA CRUZ ROJA ático, 3 dormitorios, baño, despejado, terraza, a estrenar, precio 3.800.000 entrada 1.000.000, resto 10 años SOLER 450400 (19)

C/ REYES CATOLICOS 2 y 3 dormitorios, baño, aseo, cocina amueblada, etc, desde 2.900.000, entrada 800.000 mensual, 35.000 SOLER 450400 (20)

ZONA TTE. CORONEL FRANCO, 3 dormitorios, baño, terraza, cocina amueblada, precio 1.800.000. Facilidades a convenir. SOLER. 450400. (17)

PISOS ES FORTI 3 dormitorios, baño y aseo, pintado, primeros con terraza de 67 m2., precio desde: 3.816.000, entrada 600.000, RESTO 15 años. VAQUER. 235629. (25)

ATICO ZONA FORTI planta 7ª. 3 dormit. dobles armarios empotrados, sala-comedor, cocina completamente amueblada, 30 mts. cuadrados terraza, 2 baños, pocos vecinos. Precio: 5.250.000 Ptas. A. BENNASSAR. Tel. 225808. (30)

PISO DUPLEX C/. Juan Alcover, 3 dormit. armarios empotrados, sala-comedor, cocina, terraza. Precio: 4.500.000 Ptas. A. BENNASSAR. Tel. 225808. (20)

FAUSTO MORELL 6ª. 4 dormit., baño, sala-comedor, cocina completamente amueblada, despensa, terraza. Precio: 3.200.000 A. BENNASSAR Tel. 225808. (20)

ARENAL PRIMERA LINEA planta 5ª piso por planta amplio piso lujo, 4 dormit. armarios empotrados, sala-comedor 48 m.2, cocina estilo mallorquín con vigas, 2 baños, terraza frontal 35 m.2. Precio: 13.500.000 Ptas. A. BENNASSAR. Tel. 225808. (37)

SOMETIMES bajos 3 dormit. armarios empotrados, sala-comedor, 2 baños, cocina completamente amueblada, terraza, aparcamiento incluido. Precio: 6 millones. A. BENNASSAR. Tel. 225808. (23)

INDIOTERIA Pl. 7ª amueblado, 3 dormit. armarios empotrados, sala-comedor, cocina amueblada, baño, aseo, terraza, suelo gres. Precio: 3.100.000 Pts. A. BENNASSAR. Tel. 225808. (25)

ARQUITECTO FORTEZA, amplio piso bien decorado, 4 dormit., armarios empotrados, sala-comedor, cocina completamente amueblada, 2 baños, terraza. Precio: 6.000.000 Pts. A. BENNASSAR. Tel. 225808. (26)

ANTONIO FRONTERA Pl. 3ª. 4 dormit. armarios empotrados, sala-comedor, cocina, 2 baños, terraza, a estrenar. Precio: 8.000.000 Pts. A. BENNASSAR. Tel. 225808. (23)

PROTECCION OFICIAL terminados, zona Luis Sitjar, zona Cruz Roja, en construcción C/. Tte. Oyaga. Facilidades. A. BENNASSAR Tel. 225808.

PLANTA BAJA zona Soledad techo libre, salida dos calles, 3 dormit. cocina, sala-comedor, aseo, garaje. Precio: 3.800.000 Ptas. Facilidades. A. BENNASSAR. Tel. 225808. (24)

ARENAL muy bien amueblado y decorado, planta 10ª vista maravillosa, 3 dormit, sala-comedor, baño, aseo, cocina completamente equipada, terraza. Precio: 5.500.000 Pts. A. BENNASSAR. Tel. 225808. (27)

VIA ALEMANIA 158 m.2, 4 dormit. armarios empotrados, sala-comedor, 3 baños, cocina completamente amueblada, terraza. Precio: 6.200.000 Ptas. A. BENNASSAR. Tel. 225808. (23)

JUNTO MERCADO SANTA CATALINA 3er. piso sin ascensor, 2 dormitorios, aseo, soleado, precio 1.300.000, VAQUER 235629 (16)

ZONA SANTA CATALINA 3 dormitorios, baño, terraza, galería, cocina amueblada, etc. Precio: 2.200.000. Facilidades convenir. SOLER 450400. (17).

ARAGON cerca Avenidas piso protección oficial, 4 dormitorios, baño, aseo, cocina amueblada, garaje incluido, 5.775.000 facilidades. PAZOS 463966 (18)

AV. ARGENTINA ático 100 m., 4 dormitorios, baño, cocina amueblada, terraza 15 m., salón, trastero, 4.200.000, entrada 1.200.000, PAZOS 463966 (20)

TENIS piso 140 m., 3 dormitorios, 2 baños, terraza, salón comedor, garaje opcional, calefacción, 5.600.000 facilidades. PAZOS 463966 (18)

ALCALDE JUAN MASSANET piso estrenar, 190 m., 5 dormitorios, 2 baños, aseo, cocina amueblada, salón con chimenea, calefacción, armarios empotrados, 6.600.000, entrada 1.000.000, resto convenir. PAZOS 463966 (27)

ARAGON cerca Avenidas, ático estrenar, 3 dormitorios, baño, aseo, cocina, salón, terraza 20 m., 3 armarios empotrados, soleado, garaje opcional, 4.980.000 facilidades. PAZOS 463966 (23)

JUAN ALCOVER piso 120 m2., 4 dormitorios, baño, cocina amueblada, terraza, salón grande, 3.500.000 PAZOS 463966 (16)

PEDRO GARAU piso 4 años, 100 m., 3 dormitorios, baño, cocina amueblada, salón, armarios empotrados, balcón, ascensor, 3.600.000 PAZOS 463966 (19)

RAFAL ático estrenar, 2 dormitorios, baño, cocina amueblada, terraza, 50 m., salón, 3.500.000 PAZOS 463966 (15)

SON XIGALA piso, 3 dormitorios, baño, cocina amueblada, terraza, balcón, ascensor, cerámica, buena madera, extras, amueblado, 3.000.000, PAZOS 463966 (19)

ARAGON cerca Avenidas, piso 3 dormitorios, baño, aseo, cocina amueblada con despensa, terraza, balcón, 3 armarios empotrados, enmoquetado, 5.500.000 muchas facilidades. PAZOS 463966 (23)

AUSIAS MARCH piso 4 dormitorios dobles, 2 baños, cocina amueblada, galería acristalada, salón 38 m., 2 terrazas, 4 armarios empotrados, calefacción individual, suelos parket, baños mármol, insonorizado, mucho sol, 10.000.000. PAZOS 463966 (32)

PLANTA 4.ª. C/. Goethe, protección oficial, 3 dormitorios armarios empotrados, salita, 2 baños, sala comedor, cocina completamente amueblada. Precio 4.300.000. A. BENNASSAR. Tel. 225808. (24)

SANTIAGO RAMON Y CAJAL planta 7.ª 4 dormitorios, armarios empotrados, baño, aseo, sala comedor, forrada madera, cocina completamente amueblada, terraza, amueblado. 6.800.000. A. BENNASSAR. Telf. 225808. (26)

SON ARMADAMS piso 3 dormitorios, baño, aseo, completamente amueblado, 3.800.000. MOISES. 466766. (12)

CRUZ ROJA piso 4 dormitorios, 2 baños, cocina amueblada, terraza, 5.200.000, entrada 1.700.000, resto muchas facilidades. MOISES. 466766. (18)

SON ROCA 3 dormitorios, baño, cocina amueblada, suelo parquet, 1.800.000. MOISES. 466766. (12)

ARAGON 4 dormitorios, baño, dos aseos, cocina amueblada, calefacción chimenea, 6.300.000. MOISES. 466766. (14)

BLANQUERNA ático 4 dormitorios dobles, dos baños, cocina amueblada, 2 grandes terrazas, gran comedor, 6.500.000. MOISES. 466766. (19)

PLAZA PEDRO GARAU piso 3 dormitorios, baño, aseo, cocina amueblada, suelo moqueta 3.200.000. Entrada 1.000.000, resto convenir. MOISES. 466766. (22)

DESDE 500.000 entrada, pisos de protección oficial, en el Rafal, 4 dormitorios, baño, sala-comedor, cocina amueblada, galería, maderas de norte. 4.550.000. 15 años para pagar. CANET. 223513. (29)

ZONA TOROS, piso, 3 dormitorios, 1 armario empotrado, baño, cocina amueblada, galería, balcón, vistas despejadas, 3.350.000. Facilidades. CANET. 223513. (20)

SON RAPIÑA, piso 3 dormitorios, 2 armarios empotrados, baño, aseo, sala-comedor grande, cocina amueblada despensa, terraza, galería, balcón. 3.700.000, facilidades. CANET. 223513. (25)

ZONA AVENIDAS, protección oficial, próxima entrega, 3 dormitorios, baño, aseo. Desde 4.550.000 Ptas. Facilidades 15 años al 11 %. COMAMALA. 298558. (20)

ZONA TOROS, en construcción, protección oficial, 3 dormitorios, 2 baños. Desde 4.400.000 Ptas. Facilidades 15 años al 11 %. COMAMALA. 298558. (20)

ZONA GENERAL RIERA, primer piso, 3 dormitorios, baño, cocina amueblada. 3.250.000 Ptas. A convenir. COMAMALA. 298558. (18)

PLANTA BAJA, calle Antonio Ribas, techo libre, 3 dormitorios, jardín, teléfono. 2.700.000. Ptas. contado. COMAMALA. 298558. (16)

ZONA TENIS, bonito piso 3 dormitorios, baño, aseo, cocina amueblada, terraza, galería. Calefacción individual, garaje. 5.000.000. Ptas. A convenir. COMAMALA. 298558. (21)

ATICO, zona Fleming, 1 dormitorio doble, salón-comedor, terraza 20 m2., calefacción central. 2.350.000 Ptas. Entrada 800.000 Ptas., resto a convenir. COMAMALA. 298558. (23)

C/ MANACOR piso 3 dormitorios, baño y aseo, cocina amuebla, terraza grande, 4.000.000, 50% entrada, resto a convenir. FINCAS RIERA JAUME Tel. 224542 (23)

LA SOLEDAD planta baja, 3 dormitorios, baño, patio 4.000.000 facilidades. FINCAS RIERA JAUME Tel. 224542 (15)

CA'S CAPITA piso reformado, vista despejada, 2 dormitorios, baño, cocina amueblada, 1.800.000, 600.000, entrada, resto mensualidades. FINCAS RIERA JAUME Tel. 224542 (21)

ZONA AVENIDAS piso 5 dormitorios, 3 baños, terraza 50 m2., 10.000.000 facilidades. FINCAS RIERA JAUME Tel. 224542 (17)

ZONA PLAZA PARIS ático, 2 dormitorios, baño y aseo, cocina amueblada, terraza grande, 3.000.000, 1.000.000, entrada, resto a convenir. FINCAS RIERA JAUME Tel. 224542 (24)

ZONA STA. CATALINA sobreático, 3 dormitorios, baño, cocina amueblada, terraza 18 m2., 4.000.000, facilidades. FINCAS RIERA JAUME, Tel. 224542 (19)

OCASION zona Tenis, piso 5 dormitorios, 2 baños, aseo, terraza, trastero, garaje, calefacción individual, descalcificador facilidades. FINCAS RIERA JAUME Tel. 224542 (25)

VENDO: V.P.O. Zona Pl. París. Tres hab., dos baños, parking. 5.750.000 ptas. KIRCHHOFER. 252043. (16)

VENDO: Piso en Pérez Galdós, tres hab., baño y aseo, hab., servicio, cocina amueblada, mucho sol. 5.300.000 ptas. KIRCHHOFER. 252043. (20)

VENDO: Atico en zona Tte. Torres, tres hab., baño y aseo, calfacción, cocina con despensa, terraza de 50 m2. 6.750.000 ptas. Parking incluido. KIRCHHOFER. 252043. (25)

PEDRO GARAU: Piso completamente amueblado, 3 dormitorios, 2 armarios, baño, sala-comedor, cocina amueblada, despensa, galería. Precio: 3.800.000. Entrada 1.200.000. Resto 35.000 mensuales, intereses incluidos. ALCOVER. 217756-57. (26)

POLIGONO LA VICTORIA: Piso 3 dormitorios, armarios, baño, aseo, sala-comedor, cocina amueblada, terraza y galería. Precio: 3.150.000. Entrada 1.500.000, resto 30.000 mensuales, intereses incluidos. ALCOVER. 217756-57. (26)

COLL DEN REBASSA: Atico 3 dormitorios, baño, aseo, sala-comedor, cocina, despensa, galería, 2 terrazas, vistas mar. Precio: 5.200.000. Entrada 1.500.000, resto facilidades. ALCOVER. 217756-57. (25)00

SON FERRIOL: Piso 3 dormitorios, baño, sala-comedor, cocina amueblada, galería, terraza. Precio: 3.100.000. Entrada 900.000, resto 30.000 mensuales, intereses incluidos. ALCOVER. 217756-57. (23)

SON COTONER: Piso nuevo a estrenar, 3 dormitorios, baño, aseo, sala-comedor, cocina, galería. Precio: 4.200.000. Entrada 1.500.000 resto facilidades. ALCOVER. 217756-57. (22)

SON RAPIÑA: Piso 3 dormitorios, baño, sala-comedor, cocina amueblada, terraza y galería. Precio: 2.600.000. Entrada 800.000 resto 25.000 mensuales, intereses incluidos. ALCOVER. 217756-57. (24)

REYES CATOLICOS piso 125 m2., 4 dormitorios dobles, 2 baños, todo exterior, 4.700.000 facilidades. 215559 PEREZ (16)

ATICO LA VILETA 2 dormitorios, terraza, estrenar, 3.800.000, entrada 900.000, resto 5 años, 215559 PEREZ (15)

ZONA MARIVENT estudio amueblado con derecho piscina, Ptas. 875.000 entrada 350.000, resto convenir. VALLS 221688 (15)

ZONA ARAGON ático, 3 dormitorios, baño, terraza, 55 m. Ptas. 2.800.000 facilidades. VALLS 221688 (14)

ZONA PLAZA MADRID piso primero, 4 dormitorios, 2 baños, terraza, armarios, finca, solo 4 alturas, piso por planta, Ptas. 5.200.000 entrada 2.000.000, VALLS 221688 (24)

ZONA GRAL RIERA últimos pisos P.O. llaves mano, 3 dormitorios, baño, cocina con galería, sala comedor, terraza. Ptas. 3.600.000 entrada 1.000.000, resto 33.000, intereses incluidos. VALLS 221688 (28)

JUAN MIRO: 2 dormitorios, baño, comedor, cocina, terraza, fantásticas vistas, 3.100.000, muchas facilidades. MONSERRAT. 227702. (15)

BONAIRE-PASEO MALLORCA: 4º piso lujo, 150 m.2, 4 dormitorios, 2 baños, salón, chimenea, comedor, calefacción, gran terraza, cocina amueblada, parquet, completamente pintado, 2 aparcamientos, trastero. 12.600.000. MONSERRAT. 227702. (29)

BONANOVA: 110 m.2 3 dormitorios, baño, aseo, cocina amueblada, terraza, vistas maravillosas mar, garaje, 6.800.000, facilidades. MONSERRAT. 227702. (18)

BONANOVA: en distintas zonas, maravillosos pisos terminados y en construcción, desde 13.500.000. Facilidades. MONSERRAT. 227702. (15)

PASEO MARITIMO: espléndido piso 300 m.2, 15.000.000, facilidades, con garaje. MONSERRAT. 227702. (12)

PLAZA FLEMING: ático 4 dormitorios, armarios, cocina, despensa, 2 baños, calefacción, 100 m.2 terraza. 7.300.000, facilidades. MONSERRAT. 227702. (17)

ZONA PEDRO GARAU pisos lujo, 4 dormitorios, 2 baños, cocina amueblada, calefacción, garage opcional, 9.000.000.— GELABERT 215843. (17).

ZONA INSTITUTO pisos estrenar, 4 dormitorios, cocina amueblada, 2 baños, aseo, calefacción 9.000.000.— GELABERT 215843. — (15).

CERCA PZA. PARIS construcción, protección oficial, 3 dormitorios, 2 baños, aseo, aparcamiento opcional, 4.460.000.— GELABERT 215843 (16)

ZONA PZA. ESPAÑA construcción lujo, 3,4 dormitorios, 2 baños, comedor, terraza, cocina amueblada, 6.600.000.— GELABERT 215843 (17).

ZONA BLANQUERNA ático estrenar, 5 dormitorios, 2 baños, aseo, 100 m. terraza, 7.500.000.— GELABERT 215843. (14).

ARAGON 3 dormitorios, baño, 40 m terraza, 4.000.000.— Médico Darder 4 dormitorios, 2 baños, terraza, 5.750.000.—; Balmes 4 dormitorios, baño aseo, 4.300.000.—; Archiduque L. Salvador, 4 dormitorios, 2 baños, garage, 5.500.000.; Pza. Paris, 4 dormitorios, 2 baños, terrazas, 5.300.000.— GELABERT 215843. (40)

PEDRO II 3 dormitorios, baño, 3.000.000.—; Santa Florentina, 2 dormitorios, electrodomésticos, 1.800.000.—; Reyes Católicos, 2, 3 dormitorios, baño, aseo, 2.900.000.—; Calle Antillón Atico 2 dormitorios, baño, gran terraza, 3.200.000.— Médico Darder Atico 4 dormitorios, 2 baños, 70 m. terraza, 5.500.000.— GELABERT 215843. (40).

ZONA INSTITUTOS lujo, 200 m2., 4 dormitorios, 3 baños, 1 aseo, cocina amueblada, calefacción, maderas teka y norte, suelos mármol, aparcamiento incluido, 10.500.000 facilidades. 212402 (25)

AVENIDAS piso lujo, tres dormitorios, dos baños, cocina-office, dormitorio servicio, aseo, calefacción, terraza, aire acondicionado, parket, estrenar, 7.000.000 facilidades. ARMENGOL 214910 (22)

CIUDAD JARDIN planta baja, tres dormitorios, dos salas, chimeneas, baño, jardín, 500 m2., 5.000.000 facilidades. ARMENGOL 214910 (17)

ATICO CRUZ ROJA estrenar, tres dormitorios, baño, sala comedor, cocina, terraza, 3.800.000 entrada 800.000, resto 10 años. ARMENGOL 214910 (18)

ZONA PEDRO GARAU áticos, 2,3 dormitorios, baño, sala comedor, cocina amueblada, desde 2.750.000 muchas facilidades. ARMENGOL 214910 (18)

LA VILETA piso tres dormitorios, sala comedor, baño, cocina, como nuevo, 2.500.000 convenir. ARMENGOL 214910 (15)

POLIGONO LEVANTE últimos pisos cuatro dormitorios, baño, aseo, entrada 850.000 resto 12 años. ARMENGOL 214910 (15)

EUSEBIO ESTADA protección oficial, 2,3 dormitorios, entrega 18 meses, entradas desde 400.000, resto 17 años. ARMENGOL 214910 (18)

ZONA SON ARMADAMS pisos, 2,3 dormitorios, estrenar, baño, aseo, cocina, salón comedor, desde 4.200.000 facilidades. ARMENGOL 214910 (19)

GRAN OPORTUNIDAD por ausentarme Palma, vendo-alquilo maravilloso piso lujo en Avenidas, con muebles antiguos. ARMENGOL 214910 (18)

PORTALS NOUS. 140 m2. útiles, 4 habitaciones dobles, 2 baños, salón con chimenea, tres terrazas, cocina amueblada y equipada, despensa precio: 5.800.000 Ptas. Muchas facilidades. Tlf. 227750. (26)

HEROES DE MANACOR, a estrenar, entrega inmediata, 3 habitaciones dobles, 2 baños, cocina grande, salón comedor, maderas norte, cerámica, todo exterior. Precio 4.500.000 Ptas., entrada 1.500.000 Ptas., resto 10 años. Tlf. 227750. (34)

LUCA DE TENA, 4 dormitorios dobles, baño y aseo, salón 30 m2., cocina amueblada y equipada, galería cubierta, calefacción, gas y teléfono, precio 4.300.000 Ptas., entrada 1.000.000 Ptas., resto facilidades. Tlf. 227750. (32)

DUPLEX de 140 m2., 4 dormitorios, dos baños, cocina amueblada, despensa, galería, salón comedor con chimenea de 40 m2., cerámicas, gress y maderas norte. Calidad, precio 6.500.000 Ptas. Entrada 2.500.000 Ptas., resto facilidades. Tlf. 227750. (34)

JUAN CRESPI (Mercat des Tenis), 3 habitaciones, cocina, galería, salón comedor decorado en madera, gas ciudad, precio. 3.500.000. Entrada 1.000.000 Ptas., resto 10 años. Tlf. 227750. (26)

SOBREATICO, zona Fortí, 122 m2. útiles, 3 dormitorios dobles, cocina amueblada, salón comedor, terrazas, cerámica y gress, precio: 4.700.000 Ptas., entrada 1.500.000 Ptas., resto facilidades. Tlf. 227750. (27)

PLANTA BAJA totalmente reformada en Cala Estancia, 2 habitaciones dobles, 2 baños, cocina amueblada y equipada, suelos de gress, maderas norte y cerámica, jardín, precio 4.800.000 Ptas., facilidades. Tlf. 227750. (28)

PLANTA BAJA, en la Soledad, techo libre, 170 m2., 3 habitaciones, recibidor, comedor, cocina, jardín y trasteros, precio 4.000.000. Entrada 1.000.000. Resto facilidades. Tlf. 227750. (25)

PLANTA BAJA en Son Forteza, techo libre, 170 m2., 3 habitaciones, recibidor, comedor y sala de estar, cocina amueblada, baño completo. Jardín, porche y trasteros, decorada, precio 4.400.000 Ptas., facilidades 10 años. Tlf. 227750. (32)

PLANTA BAJA Esporlas, 2 plantas, techo libre, garaje, 5 dormitorios, baño y aseo, cisterna, porches, agua, luz y teléfono. Precio 6.500.000 Ptas., facilidades. Tlf. 227750. (25)

ZONA FORTI piso estrenar, protección oficial, 3 dormitorios, baño, cocina, sala comedor, 3.816.000 facilidades. ARMENGOL 214910 (16)

OCASION piso amueblado, completamente nuevo, 3 dormitorios, baño, aseo, muy bien decorado, 3.000.000 ARMENGOL 214910 (15)

CERCA PEDRO GARAU piso en construcción, 4 dormitorios, baño, aseo, salón, terraza, armarios empotrados, garaje opcional, desde 4.200.000 hasta 5.800.000 PAZOS 463966 (22)

FORTI pisos en construcción, 140 m2., 4 dormitorios, 2 baños, terraza, salón, cocina amueblada, desde 5.700.000 PAZOS 463966 (18)

EDIFICIO MIRET ático 200 m2., 5 dormitorios, 3 baños, garaje grande, aire acondicionado, parket, gran terraza, 9.500.000 sin garaje, 10.000.000 incluido garaje, PAZOS 463966 (24)

ZONA CRUZ ROJA piso en construcción, 3 dormitorios, 2 baños, (1 en dormitorio), cocina, terraza, mucho sol, 4.750.000, entrada 2.000.000, 27.000 mensuales. PAZOS 463966 (24)

SON ARMADAMS tres dormitorios, baño, aseo, cocina amueblada, sala estar, cuatro terrazas, piscina, calefacción, aparcamiento y trastero, 7.900.000 facilidades. 269750 (ANDREU) (21)

PLANTA BAJA tres dormitorios, cocina grande, despensa grande, trastero, comedor, árboles frutales, necesita poca reforma, 4.400.000 facilidades. 269750 (ANDREU) (19)

ATICO ANDREA DORIA tres dormitorios, dos baños, dos grandes terrazas, calefacción, amueblado, garaje, 6.300.000 facilidades. 269750 (ANDREU) (17)

AVENIDAS, Instituto, a estrenar, 5ª planta, gran terraza lateral, 4 dormitorios, 2 baños, 2 aseos, calefacción, aparcamiento y trastero opcionales, once millones quinientas, deducción elevada pago contado. FINCAS JULIA 222164 (30)

ZONA CINES CHAPLIN 3 y 4 dormitorios, 2 baños, calefacción, aparcamiento opcional, desde 5.800.000 facilidades. FINCAS JULIA 222164 (18)

PISOS zona Fortí, junto plaza Madrid, 3 habitaciones, baño, salón-comedor, terraza, lavadero, pavimento cerámica, carpintería Norte, sin ascensor, desde 3.600.000. Facilidades. Inmobiliaria OLIVAR 226687. (25)

CASA SON SARDINA, 2 viviendas, 700 m2., jardín, garage, dependencias animales. 7.500.000. Facilidades. Inmobiliaria OLIVAR 210294. (15)

PISOS ZONA CRUZ ROJA, 4 habitaciones, baño, aseo, nuevos a estrenar, desde 3.500.000. Facilidades. Inmobiliaria OLIVAR 226687. (17)

PISO C/. PEDRO II, 3 habitaciones, cocina amueblada, sala comedor, terraza, 3.000.000. Facilidades. Inmobiliaria OLIVAR 210294. (14)

VENDO CASA Pont d'Inca, 500 m2., 3 habitaciones, sala, cocina, garage, frutales, necesita alguna reforma. 5.500.000. Facilidades. Inmobiliara OLIVAR 226687. (20)

PALMA cerca mar, pisos antiguos, reformados, precios muy interesantes. SABATER 280882 (11)

ZONA FLEMING planta baja, con jardín, solar 218 m2., 4 dormitorios, baño, aseo, salón, garaje, 10.500.000 pts. con 5.000.000 pts. entrada, resto 3 años. 280882 (23)

PLAZA PARIS estrenar piso lujo 2 dormitorios grandes, gran cocina, baño, 3.900.000 pts. Facilidades. Tel. 221546. (16).

ATICO AMUEBLADO C/ Luis Martí, 2 dormitorios, baño, terraza, etc. 1.800.000.— entrada, 800.000 p. resto a convenir. 297388 — 298098. (18)

ATICO C/ LUIS MARTI por ausentarme, 2 dormitorios, baño, terraza, etc. Precio contado: 1.500.000.— Telf. 297388 — 299589 (17)

ZONA EUSEBIO ESTADA 1º piso, 4 dormitorios, baño, cocina amueblada, suelos cerámica, 2.800.000.— a convenir. COMAMALA 298558. (17).

OPORTUNIDAD vendo piso 3º sin ascensor Hermanos Barbará, 2.650.000.— otro 5 dormitorios, c/ Aragón 4.000.000.— ALEIX Alejandro Rosselló, 32 460818. (20).

PLANTA BAJA antigua. C/ Crédito Balear, 5.500.000. ALEIX Alejandro Rosselló, 32 460818. (12).

PSO. MALLORCA piso lujo, 5 dormitorios, 3 baños, calefacción individual, comedor, mármol, cerámica, terrazas. 9.500.000. GELABERT 215843.

SON ARMADANS 1, 2 dormitorios, baño, 2.750.000. La Balanguera Atico 2 dormitorios, baño, 2.000.000.— Juan Crespí Sobreático, 3 dormitorios, baño, 4.000.000.— Fortí pisos 4 dormitorios, 2 baños, parquet 4.500.000.— Son Rapiña construcción 2 dormitorios, baño, 2.775.000.— GELABERT 215843. (38).

MEDICO JOSE DARDED pisos y duplexs llaves en mano, 4-5 dormitorios, armarios empotrados, 2 baños completos, cocina grande, galería-lavadero, salón comedor con terraza, calefacción individual, buenos acabados, parking en la finca, 5.750.000 facilidades. RIGO. 217122-217506. (38)

FRANCISCO SANCHO piso de 3 dormitorios, baño completo, cocina amueblada, salón comedor, 3.250.000 facilidades. RIGO. 217122-217506. (17)

LUIS VIVES. Pisos V.P.O. llaves en mano, 3 dormitorios, baño, aseo, salón comedor con terraza, cocina, galería-lavadero, muy buenos acabados, aparcamiento incluido, 4.400.000, facilidades hasta 12 años. RIGO. 217122-217506. (31)

LA VILETA. Piso de 3 dormitorios dobles con armarios empotrados, salón comedor con terraza, baño completo, cocina amueblada, galería-lavadero, 2.800.000 facilidades. RIGO. 217122-217506. (25)

PLANTA BAJA SANTA CATALINA. 200 m2., 3 dormitorios, baño, aseo, salón comedor, cocina amueblada, garaje, jardín 50 m2., 5.500.000, facilidades. RIGO. 217122-217506. (25)

ATICO JUAN CRESPI. 150 m2. construidos + 80 m2. de terraza, 5 dormitorios con armarios empotrados, 2 baños, cocina amueblada de madera, galería-lavadero, trastero, salón grande, 8.750.000, facilidades. RIGO. 217122-217506. (35)

JUNTO PLAZA PARIS en construcción pisos V.P.O. 3 dormitorios, 2 baños, salón comedor, cocina, galería-lavadero, muy buenos acabados, aparcamiento opcional, precios 5.000.000, facilidades hasta 15 años. RIGO. 217122-217506. (30)

ARCHIDUQUE LUIS SALVADOR. Próxima entrega, directamente del constructor, pisos V.P.O. 1-3 dormitorios desde 2.500.000, facilidades hasta 15 años. RIGO. 217122-217506. (22)

ZONA REYES CATOLICOS. Piso de 3 dormitorios, baño completo, cocina amueblada, salón comedor, 2.500.000. Facilidades. RIGO. 217122-217506. (18)

CLUB MILITAR FORTI. Piso llaves en mano V.P.O. 3 dormitorios, baño y aseo, aparcamiento opcional, precio 4.500.000, facilidades. RIGO. 217122-217506. (20)

HONDEROS pisos protección oficial, 3 dormitorios, baño, aseo, cocina, galería, 3.750.000, entrada 500.000, resto 30.000 mensuales. Ref. 848 API. 203630. (20)

VICTOR PRADERA 110 m2., estrenar, 3 dormitorios, baño, aseo, salón independiente, cocina, galería, 3.900.000. Entrada un millón, resto totalmente a convenir. Ref. 294 API. 203630. (25)

AVENIDAS Escuela Graduada, piso 125 m2., 3 dormitorios, armarios, baño, sala comedor independiente, cocina amueblada, despensa, galería, recibidor, orientación sur, 4.600.000. Ref. 367 API. 203630. (25)

ATICO carretera Sóller, como nuevo, 5 dormitorios, baño, aseo, cocina amueblada, gran terraza. Ref. 847 API. 203630. (17)

ARAGON altura vía cintura, estrenar, 4 dormitorios, armarios, baño, aseo, salón independiente, cocina, galería, sur, 4.500.000. Ref. 922. API. 203630. (20)

EXCEPCIONAL ATICO 130 m2., terrazas, vistas panorámicas ciudad y bahía, 3 dormitorios, 2 plazas aparcamientos 8.000.000. Ref. 990 API. 203630. (20)

PASEO MALLORCA piso 4 dormitorios, 2 baños, aseo, bien conservado, orientación poniente. Ref. 1.032 API. 203630. (16)

SON OLIVA precioso ático, 3 dormitorios, baño, amplio comedor, cocina amueblada, galería, terraza, 3.000.000. Ref. 1.041 API. 203630. (18)

CASCO ANTIGUO piso renovado, 3 dormitorios, baño, salón comedor con chimenea, 2.950.000 más información Ref. 971 API. 203630. (18)

ZONA FORTI: Planta baja, apta cualquier negocio o vivienda, 2 dormitorios grandes, 1 pequeño, sala comedor, cocina, 2.600.000. Facilidades. JAVIER JIMENEZ. 452850-452761. (23)

ZONA PLAZA PARIS: Protección oficial, 3 dormitorios, 2 baños, cocina, sala comedor, garaje opcional. 5.000.000. JAVIER JIMENEZ. 452850-452761. (19)

ZONA POLICLINICA: ático, 3 dormitorios, 2 baños, muy bien construido, buena vista, 150 m. terraza, 8.000.000. Facilidades. JAVIER JIMENEZ. 422850-452761. (21)

ARENAL: Piso 130 m. 3 dormitorios grandes, 2 baños, cocina grande. 5.800.000. Facilidades. JAVIER JIMENEZ. 452850452761. (17)

SON ARMADAMS: Apartamento, 3 dormitorios, baño, aseo, cocina, galería, terraza, 6.000.000. Facilidades. JAVIER JIMENEZ. 452850-452761. (16)

JUNTO SINDICATO. 4 habitaciones, 130 mts2., inmejorable conservación. 2.600.000. Facilidades. Fincas S. MAS. 216946. (15)

MOLINAR. 3 habitaciones, baño, salón comedor, 2.200.000. Facilidades a convenir. Fincas S. MAS. 216946. (14)

SON GOTLEU. 3 habitaciones, baño, salón comedor, cocina, 2.300.000. Fincas S. MAS. 216946. (13)

FINCA PISO-PLANTA BAJA zona Fortí, garaje, techo libre, 3 habitaciones, 2 baños, 2 salas, jardín, terraza, inmejorable conservación. Ptas. 14.5000000. Fincas S. MAS. 216946. (25)

JUNTO AVENIDAS. Atico 3 habitaciones, terraza, vista inmejorable, Ptas. 3.600.000. Fincas S. MAS. 216946. (14)

SOLEDAD. 3 habitaciones, baño, salón comedor, cocina 2.900.000. Facilidades. Fincas S. MAS. 216946. (13)

ARENAL. Piso lujoso 1.ª línea, 2 habitaciones dobles, totalmente amueblado. Ptas. 10.000.000. Fincas S. MAS. 216946. (16)

MOLINAR, amueblado, 3 dormitorios, terraza, etc. Entrada. 1.500.000. MASSIP. 211247. (15)

EL TERRENO, maravillosa vista, 4 dormitorios, 2 baños. MASSIP. 211247. (10)

PLASA NOVA: 4 dormitorios, cocina amueblada, dos baños, calefacción. 5.000.000. Facilidades. 227702. MONSERRAT. (13)

ANDREA DORIA: 150 m2., 4 dormitorios, armarios, cocina amueblada, depensa, dos baños. Terraza, garaje, calefacción, bonitas vistas. 7.900.000. Facilidades. MONSERRAT. 227702. (21)

SANTA CATALINA, planta baja 220 m2., 4 dormitorios, salón, cocina, baño, techo libre, comedor y jardín. 7.500.000. PAZOS. 463906. (19)

M.C.D. 2022

7 CASAS Y PISOS

VENDO planta baja, techo libre, 3 dormitorios, con corral, zona Pista Patines la Soledad. 461887. Bellver. (15)

ZONA PLAZA TOROS vendo primer piso con terraza a estrenar, 4 dormitorios, cocina amueblada, 461914 BELLVER (16)

BINISALEM vendo planta baja, reformada, con altos, 4 dormitorios, sala comedor, baño, aseo, 461887 API (14)

CALLE PEREZ GALDOS vendo piso 3 dormitorios, a estrenar, buena galería, esquina Avenidas, 461914 API (14)

ZONA AVENIDAS vendo piso 4 dormitorios, dos baños, materiales primera, piso por planta, 461914. Bellver. (14)

ARENAL 4 dormitorios, etc., gran terraza, cerca playa. MASSIP. 211247. (10)

VIVERO estrenar, 3 dormitorios, 2 baños, entrada, 800.000, resto 12 años. MASSIP. 211796. (13)

CAPITOL con o sin muebles, bonito piso 3 dormitorios, 2 baños, teléfono, calefacción central, terraza. MASSIP. 211247. (17)

BONANOVA maravilloso piso estrenar, terraza maravillosa vista, 4 dormitorios, 2 baños, 2 aseo, aire acondicionado, calefacción central, 14.000.000, facilidades. MASSIP. 211247. (21)

ARENAL 2 dormitorios, terraza, etc. 3.000.000, entrada 1.500.000. MASSIP. 211247. (10)

CAN PASTILLA 3 dormitorios, etc. gran terraza, soleado, aparcamiento. MASSIP. 211247. (11)

RAFAL en construcción, mucha calidad, 3 dormitorios, 2 baños, etc. Entrada 500.000, mensualidades, 50.000. MASSIP. 211247. (16)

ZONA BLANQUERNA lujoso piso, 160 m2, calefacción central individual, aparcamiento opcional. MASSIP. 211796. (13)

ENFRENTE MAR (MOLINAR) piso 4 dormitorios, 2 baños, cocina amueblada, despensa, recibidor, sala-comedor, coladuría, 7.500.000, facilidades. MASSIP. 211247. (19)

FINAL HEROES DE MANACOR magnífico piso 4 dormitorios, bien orientado, facilidades. MASSIP. 211796. (13)

PROMOCION COLLIURE pisos estrenar, protección oficial, 4 dormitorios, baños, salón, cocina, precio fijo 4.125.000 entrada 900.000, resto 15 años, COLL API 226449 (21)

ZONA ANTILLON pisos protección oficial, 4 dormitorios, baños, salón, cocina, precio fijo 4.100.000, entrada 600.000, resto 15 años. COLL API 226450 (22)

OCASION FORTI pisos construcción, protección oficial, 3 dormitorios, baño, salón, cocina, precio fijo 3.816.000, entrada 600.000, resto 15 años, COLL API 226449 (22)

PLAZA TOROS pisos construcción, protección oficial, 2-3 dormitorios, baños, salón, cocina, precio con aparcamiento, desde 2.800.000, entrada mínima 350.000 resto 13 años, COLL API 226450 (25)

HONDEROS pisos construcción, protección oficial, 3 dormitorios, baños, salón, cocina, precio fijo 3.790.000 entrada 700.000, resto 15 años, COLL API 226449 (21)

ZONA GESA piso 3 dormitorios, baño, salón, cocina, 3.000.000 entrada 800.000, resto convenir. COLL API 226450 (15)

OCASION REYES CATOLICOS piso 1º, 2 dormitorios, baño, salón y comedor, cocina amueblada, terraza 30 m2., 3.100.000, entrada 800.000, resto 35.000 mensuales, COLL API 226449 (24)

TERRENO estupendos pisos con carácter mallorquín, 2 dormitorios, armarios, baño, salón, terraza, cocina amueblada, garage opcional, acabados 1ª calidad, desde 5.900.000, facilidades. COLL API 226450 (25)

ARENAL piso llaves mano, 3 dormitorios, baño, salón, cocina, galería, 3.500.000, entrada 800.000, resto facilidades. COLL API 226449 (18)

GENERAL RIERA piso llaves mano, 3 dormitorios, armarios, baño, salón, cocina, 4.000.000 facilidades convenir. COLL API 226450 (17)

ATICO EN CA'N PASTILLA 3 dormitorios dobles, armarios, 2 baños completos, sala-comedor amplia con chimenea, grandes terrazas, garage dos coches, buenas calidades, teléfono etc. precio 8.500.000 pesetas. A convenir. OLIVER MATEU Tel. 210640 (35)

PISO ALTO a estrenar Vía Argentina, 4 dormitorios dobles, armarios, 2 baños, y aseo, sala comedor con chimenea, calefacción individual, mármol, etc, precio 6.800.000 pesetas a convenir. OLIVER MATEU, Tel. 210640 (30)

OCASION ático en Arenal, 2 dormitorios, baño completo, cocina amplia, sala comedor, terraza grande, garaje, precio 2.950.000 pesetas. contado. OLIVER MATEU, Tel. 210640 (23)

SOBREATICO junto Pedro Garau, 2 dormitorios, dobles, armarios, cocina con despensa, terraza, etc, precio 3.800.000 pesetas. a convenir. OLIVER MATEU Tel. 210640 (22)

PISOS 2 y 3 dormitorios, a estrenar, en Calle Reyes Católicos, buenos acabados, etc. Precios desde 2.900.000 pesetas. OLIVER MATEU, Tel. 210640 (22)

PISO a estrenar, calle Bonaire, 4 dormitorios, armarios, 2 baños y aseo, cocina amueblada, gran galería, sala comedor, amplia, calefacción individual, acabados de primera, garaje opcional, precio 10.500.000 pesetas, a convenir. OLIVER MATEU Tel. 210640 (35)

PONT D'INCA Pisos de Protección Oficial, 4 dormitorios, baño, aseo, cocina, galería, salón comedor, terraza, suelos vivienda en terrazo, cocinas y baños cerámica, ENTRADA 500.000.— resto 12 años. POU API 225234. (31).

PEDRO GARAU piso 4 dormitorios, baño, aseo con ducha, cocina amueblada, salón comedor, galería, teléfono, 3.650.000.— ENTRADA 1.100.000.— resto 10 años, POU API 225234. (24).

AMANECER pisos Protección Oficial, 3 dormitorios dobles, salón comedor, baño, aseo, cocina, galería, terraza, garaje opcional, ENTRADA 500.000.— resto 12 años, POU API 225234. (24).

PLAZA TOROS pisos construcción Protección Oficial, 4 dormitorios, baño, aseo ducha, cocina, galería, salón comedor, garaje, acabados primera. ENTRADA 1.000.000.— resto facilidades-Pou API 225234 (22).

PLAZA PARIS pisos Protección Oficial, 3 dormitorios dobles, 2 baños, salón comedor, cocina, galería, garaje opcional, ENTRADA 850.000.— resto facilidades. POU API 225234. (23)

HEROES MANACOR pisos 4 dormitorios, 2 baños, salón comedor, cocina, galería, ENTRADA 1.200.000.— resto 10 años, POU API 225234 (19)

FORTI pisos construcción Protección Oficial, 3 dormitorios, baño, aseo, cocina, galería, salón comedor, termo, madera norte, pintado, ENTRADA 600.000.— resto 15 años, POU API 225234. (25)

PEDRO GARAU piso, llaves en mano, 136 m2., 3 dormitorios, cocina amueblada, sala comedor, 2 baños, entrada única 1.350.000 resto 35.000 mensuales, intereses incluidos, GIMENEZ 221248-221250 (26)

SANTA PONSA cerca cala: apartamentos tipo chalet en construcción, 3 dormitorios, armarios, sala comedor, terraza grande, cocina, galería, baño y aseo, aparcamiento, jardín, comunidad reducida, precio 5.300.000 entrada única 600.000, resto 30.000 mensuales, GIMENEZ 221242-221235 (36)

SON RAPIÑA piso, llaves en mano, 3 dormitorios, armarios, cocina amueblada, sala comedor, terraza, baño y aseo, precio 3.500.000 entrada 900.000, resto 30.000 mensuales, intereses incluidos, GIMENEZ 221242-221248 (29)

ZONA GESA piso, llaves en mano, 4 dormitorios, cocina amueblada, galería, sala comedor, terraza, baño y aseo, precio 3.650.000 entrada única 950.000, resto 35.000 mensuales, intereses incluidos. GIMENEZ 221242-221250 (30)

ZONA ARAGON ático, llaves en mano, 5 dormitorios, armarios, sala comedor, terraza, 2 baños, cocina, office, despensa, galería, precio 5.600.000 entrada única, 1.500.000, resto 40.000 mensuales. intereses incluidos. GIMENEZ 221248-221250 (31)

ZONA 31 DE DICIEMBRE junto Avenidas, precioso piso nuevo, 4 dormitorios, 2 baños, salón comedor con chimenea, gran cocina amueblada con despensa, suelos gress, 7.300.000 con facilidades a convenir. BONET 255149 (30)

JUNTO GASOLINERA EUSEBIO ESTADA precioso piso nuevo terminado, protección oficial, 3 dormitorios, baño y aseo, cocina amueblada, terraza, suelos cerámica, 4.100.000 con facilidades 15 años al 11%, BONET 255149 (30)

ARCHIDUQUE LUIS SALVADOR precioso piso nuevo a estrenar, 3 dormitorios, 2 baños, cocina amueblada, cuarto trastero, suelos cerámica, 3.950.000 con facilidades. BONET 255149 (23)

CALLE HONDEROS precioso piso 120 mts, 4 dormitorios, armarios empotrados, 2 baños, cocina amueblada, bien decorado, 3.500.000 desde 1.000.000, entrada, resto 10 años. BONET 255149 (26)

SON GOTLEU calle principal, 4º piso con ascensor, 3 dormitorios, comedor, cocina, baño, balcón, bien conservada, 2.000.000, desde 700.000 entrada, resto a convenir. BONET 255149 (26)

SON ESPAÑOLET ático, 3 dormitorios, baño, cocina amueblada, salón comedor, terraza, precio 3.500.000 ptas, facilidades. Informa MADE 211485 (18)

SON ROCA 230 m2., de solar aproximadamente, 140 m2., construidos, tres dormitorios, con armarios, baño, cocina, salón con chimenea, jardín, garage, agua, electricidad, teléfono, precio 6.850.000 ptas, pago rápido, Informa MADE 211485 (32)

CAIMARI casa totalmente reformada, con mucho carácter, 3 dormitorios, baño, aseo, salón con chimenea, sala, agua canalizada, electricidad, preciosaas vistas, jardín, 2.400 m2., precio 5.000.000 ptas. Informa MADE 211485 (29)

TENIS, 160 m2., 5 dormitorios, 2 baños, aseo, amplio salón, cocina lujo, calefacción individual, garaje incluido, suelos parket y mármol, trastero. 6.500.000. CIUTAT. (G. Abraham). 221154. (26)

ZONA 31 DICIEMBRE, 140 m2., 4 dormitorios, 3 baños, amplio salón con chimenea, cocina, calefacción individual, garaje incluido, buenos acabados. 6.500.000. CIUTAT (G. Abraham). 221154. (24)

ZONA PLAZA PARIS, 2 dormitorios dobles, baño, salón comedor amplio, cocina amueblada, ascensor, piso muy bien decorado. 2.800.000. Facilidades. CIUTAT. (G. Abraham). 221154. (24)

CERCA CINE HISPANIA, piso 3 dormitorios, armario, baño completo, salón-comedor, cocina, trastero, lavadero. 2.500.000. Entrada 600.000, resto 30.000 mensuales, intereses incluidos. CIUTAT (G. Abraham). 221154. (25)

CARRE MANACOR, 120 m2., 3 dormitorios dobles, armarios, baño, aseo-ducha, amplio salón, cocina amueblada, trastero, orientación sur. 4.700.000. Facilidades. CIUTAT. (G. Abraham). 221154 (24)

JUAN ALCOVER, 1.º sin ascensor, reformado, 3 dormitorios, baño, salón comedor, cocina amueblada, balcón. 2.650.000. Entrada 900.000, resto 30.000 mensuales con intereses. CIUTAT (G. Abraham). 221154. (26)

PLAZA PARIS, piso alto, 130 m2., 4 dormitorios dobles, armarios, 2 baños, salón comedor grande, cocina amueblada, despensa, vistas muy despejadas. 4.500.000. Facilidades. CIUTAT (G. Abraham). 221154. (27)

PLAZA SANTA PAYESA, 150 m2., 5 dormitorios, baño, aseo-ducha, gran salón comedor, chimenea, cocina amueblada, despensa, galería cerrada, terraza 5.250.000. Facilidades. CIUTAT (G. Abraham). 221154. (26)

ZONA GENERAL RIERA, 130 m2. más 30 m2. terraza, 4 dormitorios, 2 baños, salón comedor grande, cocina amueblada, calefacción, galería cerrada, suelos de parket. 6.500.000. Facilidades. CIUTAT (G. Abraham). 221154. (30)

ZONA BLANQUERNA, 115 m2., 3 dormitorios dobles, 4 armarios, baño, aseo ducha, amplio salón comedor, cocina amueblada, calefacción, orientación sur. 4.250.000. Facilidades. CIUTAT (G. Abraham). 221154. (27)

COLLIURE »Ocasión» piso perfecto estado, 3 dormitorios, baño, balcón, trastero. Todo cerámica. 2.700.000 ROSSELLO. 224991. (15)

ZONA BLANQUERNA piso perfecto estado, 4 dormitorios dobles, 2 baños, cocina amueblada, balcón, galería. Grandes facilidades. ROSSELLO. 224991. (18)

REYES CATOLICOS ático 3 dormitorios dobles, baño, cocina amueblada y equipada, terrazas. 4.600.000. ROSSELLO. 224991. (15)

PLAZA MADRID sobreáticos 3 dormitorios, baño, cocina amueblada, terrazas. 4.500.000 y 4.900.000. ROSSELLO 224991. (14)

C/. DRAGONERA Piso nuevo, 4 dormitorios dobles, armarios, baño, aseo, cocina amueblada, galería. 5.000.000. ROSSELLO. 224991. (16)

AVENIDA SAN FERNANDO. Piso con aparcamiento, 3 dormitorios dobles, baño, aseo, cocina amueblada. 4.900.000. ROSSELLO. 224991. (16)

ANDREA DORIA. Piso con aparcamiento, 4 dormitorios dobles, 2 baños, cocina amueblada, galería, rodeado terrazas. 7.000.000 ROSSELLO. 224991. (18)

REYES CATOLICOS Piso 3 dormitorios, baño, aseo, cocina amueblada, galería, cerámica. Estrenar 4.350.000. Muchas facilidades. ROSSELLO. 224991. (17)

ZONA RAFAL. Piso nuevo, 3 dormitorios, armarios, trastero, cocina amueblada, suelos gress. 2.650.000. ROSSELLO. 224991. (15)

ZONA FORTI. Pisos en construcción, 3 dormitorios, baño, aseo. Entrega final año. Entrada 800.000. Resto 40.000 mensuales. ROSSELLO. 224991. (19)

ZONA EUSEBIO ESTADA. Piso 3 dormitorios, baño, cocina amueblada, galería, soleado. Perfecto estado. 3.300.000. ROSSELLO 224991. (16)

PLAZA FLEMING. Piso 4 dormitorios, armarios, 2 baños, cocina amueblada, calefacción individual. Perfecto estado. 5.900.000. ROSSELLO. 224991. (17)

ZONA EUSEBIO ESTADA. Piso 4 dormitorios, baño, aseo, cocina amueblada, soleado, 4.000.000. ROSSELLO. 224991. (14)

POLIGONO VICTORIA. Piso onceavo, amueblado, equipado, decorado, 3 habitaciones, baño, aseo. 3.150.000. ROSSELLO. 224991. (14)

PASEO MARITIMO. Precioso piso, 5 dormitorios, 3 baños, armarios, video-portero, piscina, gimnasio. Precio interesante. ROSSELLO. 224991. (17)

SON DAMETO. Piso sin gastos, 3 dormitorios, baño, aseo, cocina amueblada y equipada, aislamiento térmico y acústico. 3.500.000. ROSSELLO. 224991. (20)

TERRENO. Pisos estrenar, 3 dormitorios dobles, 2 baños, cocina amueblada, suelos mármol. 5.900.000. ROSSELLO. 224991. (15)

PASEO MALLORCA. Piso lujo estrenar, 5 dormitorios, 3 baños, aseo, salón chimenea, cocina amueblada, 2 aparcamientos, mármol. 17.000.000. ROSSELLO. 224991. (20)

SON RAPIÑA. PIso estrenar, 3 dormitorios, baño, aseo, cocina amueblada, garaje. Entrada 800.000. Resto 40.000 mensuales. ROSSELLO. 224991. (18)

C/. ESCULTOR VILA. 1º piso, 4 dormitorios, 2 baños, aseo, salón chimenea, cocina amueblada, despensa, terraza, aparcamiento. 7.000.000. ROSSELLO. 224991. (20)

ZONA GESA. Piso lujo, 5 dormitorios, armarios, 3 baños, cocina amueblada y equipada. Suelos mármol. Calefacción. Aparcamiento opcional. 10.500.000. ROSSELLO. 224991. (21)

ZONA RIVOLI. Pisos estrenar 212 m.2 5 dormitorios, 3 baños, aseo, cocina amueblada. 9.750.000. ROSSELLO. 224991. (17)

C/. DESPUIG. Sobreático, 3 dormitorios, 2 baños, aseo, cocina amueblada, salón chimenea, terraza. 6.300.000. ROSSELLO. 224991. (16)

NUREDUNNA, amplio piso 4 dormitorios, armarios, cocina amueblada, despensa, salón y comedor, 2 baños, aseo, terraza, trastero. Precio: 6.700.000, facilidades. GILI. 223347. (22)

ARAGON, estrenar, 4 dormitorios, 2 baños, aseo, calefacción individual gas, aparcamiento opcional. GILI. 223347. (14)

AVENIDAS, 4 dormitorios, 2 baños, cocina amueblada y equipada, salón comedor, 2 terrazas, aparcamiento opcional, espléndidas vistas. Precio: 7.500.000, facilidades. GILI. 223347. (22)

JUNTO PLAZA COLUMNAS, piso sin ascensor (2.º), 3 dormitorios, cocina, despensa, sala-comedor, baño, terraza, trastero, comunidad sin gastos. Precio: 3.700.000. Facilidades. GILI. 223347. (24)

MEDICO JOSE DARDER estrenar, 4 dormitorios, 2 baños, buena construcción. 4.200.000. Convenir. LINDE. 224479. (14).

ZONA CENTRO 3º sin ascensor, 3 dormitorios, baño, cocina, 1.200.000. Facilidades. LINDE 216814. (13).

ANDREA DORIA 3 dormitorios, 2 baños, cocina, despensa, suelo parquet, garaje. 5.300.000. Facilidades. LINDE. 224479. (15).

BONANOVA a estrenar, 4 dormitorios, 2 baños, aseo, gran cocina despensa, aparcamiento piso por planta, 150 M2. y 50 M2. terraza. 7.500.000. LINDE. 216814. (24).

DRAGONERA 4 dormitorios, baño, aseo cocina amueblada, galería, 4.200.000. Convenir. LINDE. 216814. (12).

CENTRO PALMA 4 dormitorios, 2 baños, cocina completa, galería alicatada, calefacción individual, garage, azotea particular. 7.000.000. LINDE 224479. Facilidades. (19).

ZONA AVENIDAS 3 dormitorios, baño, aseo, cocina completa, madera. 4.700.000. Facilidades. LINDE. 224479. (13).

ZONA ARCHIDUQUE nuevo, 4 dormitorios, 2 baños, cocina completa, garage. 5.000.000. Entrada 1.500.000 resto convenir. LINDE. 216814. (17).

SON GOTLEU 3º sin ascensor, 3 dormitorios, baño, cocina. 1.850.000 entrada 700.000. Resto 30.000 mensuales, intereses incluídos. LINDE. 224479. (19).

SON OLIVA 3 dormitorios, baño, aseo, cocina completa, galería, terraza, garage opcional, varios extras. 3.600.000. Entrada 1.500.000. Resto 4 años. (20).

MARQUES DE LA CENIA 200 M2., 5 dormitorios, 3 baños, cocina completa madera, 2 terrazas calefacción individual, hilo musical, suelos de mármol, 14.000.000. Convenir. LINDE. 224479. (20).

ZONA BAR GUELL 1º con terraza, 4 dormitorios, 2 baños, cocina completa, trastero, armarios, garage, calefacción individual. 6.000.000. Convenir. LINDE. 216814. (21).

EUSEBIO ESTADA 1,2,3 dormitorios, construcción de primera, protección oficial. Entrada desde 400.000 resto 17 años. LINDE. 224479. (19).

ZONA FORTI atico, 3 dormitorios dobles, 2 baños, cocina completa, terraza 30 M2., 5.000.000. Facilidades. LINDE. 224479. (17).

HEROES DE MANACOR 135 M2., estrenar, 4 dormitorios, 2 baños, cocina completa, patio. 5.600.000. Entrada 30% resto convenir. LINDE. 224479. (20).

DISPONEMOS pisos en venta en casi todas las zonas de Palma. Consúltenos. LINDE. 224479. 216814. (15).

POLIGONO DE LEVANTE 130 M2., 4 dormitorios, 2 baños, cocina completa, terraza, armarios, garage, calefacción individual, vista al mar. 4.850.000. LINDE. 224479. (22).

PROMOCION ESPECIAL. C/. Héroes de Manacor, 2 y 3 dormitorios, 3.100.000 y 4.400.000; 350.000 y 500.000 entrada. Resto 17 años. Protección oficial. MARQUES. 223719. (23)

PROMOCION ESPECIAL: Forti (Son Cotoner). 3 dormitorios, 3.816.000; 600.000 entrada. Resto 15 años. Protección oficial. MARQUES. 223719. (17)

ZONA ARAGON (Principio). 3 y 4 dormitorios, 5.750.000 con aparcamiento incluido, 20% entrada. Resto 15 años. Protección oficial. MARQUES. 223719. (20)

ZONA HONDEROS. Ultimos pisos 3 y 4 dormitorios, 3.800.000 y 4.500.000; 1.000.000 entrada. Resto 10 años sin hipoteca. Terminados. MARQUES 223719. (21)

AVENIDA ARGENTINA. Ultimos pisos 3 y 4 dormitorios, calefacción. aparcamiento opcional, 4.985.000 y 4.990.000. Facilidades. MARQUES. 223719. (17)

ZONA INSTITUTO. Ultimos pisos 5 dormitorios, calefacción, suelos mármol, 9.500.000. Facilidades. MARQUES. 223719. (13)

ARCHIDUQUE LUIS SALVADOR. (Principio) máxima calidad 3 y 4 dormitorios, 6.500.000 y 9.000.000. Calefacción, mármol, etc. Facilidades. MARQUES. 223719. (19)

GENERAL RIERA (principio). 3 dormitorios con aparcamiento incluido, 4.400.000. Protección oficial. Facilidades 15 años. MARQUES. 223719. (16).

OPORTUNIDADES. Pte. tren, 3 dormitorios, 2.650.000; Amanecer, 4 dormitorios, 3.100.000; Son Roca (planta baja) 2.150.000; Molinar (vista al mar) 4 dormitorios, 4.700.000; Fortí 3 dormitorios, 3.500.000; Son Oliva, 4 dormitorios 3.600.000 y muchos más. Información sin compromiso. MARQUES 223719. (39)

ATICOS Y SOBREATICOS. Gran variedad de áticos y sobreáticos en casi todas las zonas de Palma. Infórmese sin compromiso. MARQUES 223719. (21)

VENDO PISO amueblado, zona Estadio Balear, 4 dormitorios, sala comedor, cocina amueblada, baño, sin ascensor, 2.800.000 ptas. 461914. API. (18).

ZONA EUSEBIO ESTADA 3 dormitorios, cocina amueblada, galería, salón, baño, aseo, balcón, bien conservado, 3.600.000. 1.000.000 Entrada. Resto 35.000 mensuales intereses incluidos. GALMES 216668 — 223127. (25).

ZONA PLAZA PARIS 2 dormitorios, cocina amueblada, salón, baño, balcon, bien conservado. 2.950.000. 950.000 Entrada. Resto 25.000 mensuales intereses incluidos. GALMES 216668 — 223127.

ZONA AVENIDAS ático, 2 dormitorios, cocina amueblada, salón, baño, 2 terrazas, estrenar, 3.475.000. 975.000 entrada. Resto 40.000 mensuales intereses incluidos. GALMES 216668 — 223127.

ZONA SON ARMADAMS estrenar, 120 m2, 3 dormitorios, cocina, galería, salón, 2 baños, 5.250.000. Entrada convenir, resto hasta 7 años directamente al constructor. GALMES 216668 — 223127. (27).

ZONA BLANQUERNA 3 dormitorios, armarios, cocina amueblada, galería, despensa, salón, baño, todo exterior, 3.300.000. 1.000.000 Entrada. Resto convenir. GALMES 216668 — 223127. (21)

ZONA INSTITUTO pisos construcción, 3 dormitorios dobles, armarios, cocina, despensa, galería, salón, 2 baños, balcón, garage opcional, 5.200.000. 800.000 Entrada. Resto 35.000 mensuales. GALMES 216668 — 223127. (26)

ZONA PEDRO GARAU 3 dormitorios dobles, cocina amueblada, salón baño, aseo, balcón, trastero, 3.700.000. 1.250.000 Entrada. Resto 5 años. GALMES 216668 — 223127. (22).

ZONA ARAGON estrenar, 3 dormitorios, armarios, cocina amueblada, salón, baño, aseo, suelos cerámica. 4.350.000. 900.000 entrada. GALMES 216668 — 223127. (20).

PLAZA ALEXANDER FLEMING 4 dormitorios, armarios, cocina equipada, salón, 2 baños, 2 terrazas, madera norte, vista despejada, 5.900.000. Facilidades 2 años. GALMES 216668 — 223127. (24).

ARQUITECTO BENNASAR 150 m2., 4 dormitorios dobles, armarios, cocina amueblada, salón, 2 baños, garage opcional, calefacción individual, estrenar, 6.400.000. Facilidades. GALMES 216668 — 223127. (24)

ZONA POLICLINICA construcción, 3 dormitorios, cocina, salón, baño, balcón, 3.816.000. 600.000 entrada. Protección Oficial. GALMES 216668 — 223127. (18)

SANTA CATALINA estrenar, 122 m2, 4 dormitorios, cocina amueblada, galería, salón, 2 baños, balcón, 6.200.000. 2.000.000 entrada. GALMES 216668 — 223127. (20).

AGENCIA MALLORCA alquila apartamentos amueblados Illetas, 1 dormitorio, comedor, cocina, baño, terraza, vista mar. PRECIO 14.000 — 16.000. Informes Sindicato, 31. Tl. 224580 — 223324. (27).

AGENCIA MALLORCA alquila ático amueblado, junto P. Mallorca, 2 dormitorios, comedor, cocina, baño, terraza, teléfono. PRECIO 23.000. Informes Sindicato, 31. Tl. 224580 — 223324. (22).

AGENCIA MALLORCA alquila espléndido ático lujo. H. Manacor, 4 dormitorios, comedor, cocina, 2 baños, gran terraza, teléfono, PRECIO 55.000. Informes Sindicato, 31. Tl. 224580 — 223324. (25).

AGENCIA MALLORCA alquila piso amueblado, Zona 31 Diciembre, 3 dormitorios, comedor, cocina, baño, terraza. PRECIO: 30.000. Informes Sindicato 31.- Tl. 225480 — 223324. (23).

AGENCIA MALLORCA alquila estudios amueblados. Cala Mayor, 2 personas, comedor, cocina, baño, terraza, PRECIO: 14.000. Informes Sindicato, 31. Tel. 224580 — 223324. (23).

AGENCIA MALLORCA alquila piso amueblado 1ª línea Can Pastilla, 2 dormitorios, comedor, cocina, baño, terraza. PRECIO 23.000. Informes Sindicato, 31. Tl. 224580 — 223324. (24).

AGENCIA MALLORCA alquila piso de Lujo Sin muebles Zona Avenidas, 4 dormitorios, comedor, cocina, 2 baños, terraza, calefacción central. PRECIO: 40.000- Informes, Sindicato, 31. Tel. 224580 — 223324. (27).

ARAGON pisos y áticos, estrenar, 1,2,3 dormitorios, etc, buena construcción, desde 3.150.000, Entrada, 700.000. MASSIP 211796 (17)

Si busca piso... conozca la oferta de

PISOS USADOS

que le ofrece

INMOBILIARIA ALCOVER

y acertará en su elección.

Visítenos: C/. San Miguel, 57, 1.º

Telfs. 217756/57 y 212034/35

ATENCION

¡GRAN OCASION! pisos de protección oficial, desde 2.200.000 a 800 metros de la Plaza de España. En C/. Eusebio Estada (esquina Tte. Coll Sansimón), directamente del constructor, acabados de primera, entrada a convenir, resto 15 años. Tel. 252364.

FORTI

4 dormitorios, 2 baños, cocina amueblada, galería, amplio salón comedor, garaje opcional, bien decorado. 130 m2, precio 4.500.000, entrada 1.500.000, resto 10 años. SOLER. Tel. 450400.

INVERTECNICA

Telfs. 29 34 04 - 29 85 00

PISOS

Nuevos y Usados en distintas zonas de Palma.

FACILIDADES DE PAGO

VENDO PISO Paseo Mallorca 5 dormitorios, sala-comedor, 2 baños, 2 aseos, cocina, galería. Precio: 12.000.000.

VENDO PISO C/. Juan Alcover «LUJO» 3 dormitorios, sala-comedor, cocina totalmente amueblada, galería, 2 baños. Posibilidad garaje 6.750.000 Pts.

VENDO CHALET Santa Ponsa, 4 dormitorios, sala-comedor, 2 baños, cocina, jardín, 2 garajes. Precio: 12.000.000.

VENDO PLANTA BAJA zona «Son Sardina». Precio: 4.250.000.

VENDO PISOS Santa Ponsa construcción nueva. Desde: 6.545.000 Pts.

VENDO PISO Archiduque Luís Salvador 2 dormitorios, sala-comedor, baño, cocina. Precio: 2.800.000.

VENDO ATICO C/. Reyes Católicos 107 m.2 3 dormitorios, sala— comedor, 2 baños, cocina. Precio: 4.750.000.

INMB. GRAU. BENNASSAR

SAN MIGUEL, 43-1º

M.C.D. 2022

8 TRASPASOS

SINDICATO traspaso bar, cajas de más de 50.000 diarias. 215559 PEREZ (11)

SINDICATO traspaso loca papelería, bien situada, 4.000.000 alquiler 22.000 215559 PEREZ (11)

PEDRO GARAU traspaso bar, gran caja, 4.200.000 alquiler 15.000 215559 PEREZ (11)

BAR MESON barriada muy concurrida, urge traspasar por necesidad ausentarme, 3.000.000 entrada 1.500.000, 215559 PEREZ (15)

ATENCION alquilo sin traspaso local 200 m2., situación muy comercial, todo escaparate, 215559 PEREZ (14)

ZONA TENIS traspaso bar-comida, muy económico, entrada 600.000, 215559 PEREZ (11)o

TRASPASO BAR comidas, grandes beneficios, entrada 1.300.000, alquiler muy bajo, 215559 PEREZ (12)

DISPONEMOS del bar que Ud. precisa y lugar que desee, llámenos le aconsejaremos. 215559 PEREZ (15)

ALQUILO LOCAL 140 m2., calle mucho paso y comercial, cualquier negocio, 45.000 215559 PEREZ (14)

SE TRASPASA bar precio 3.500.000, 50% entrada, resto a convenir, FINCAS RIERA JAUME Tel. 224542 (15)

COLMADO BUENA SITUACION con vivienda, todo montado, alquiler, 5.600. Facilidades. ARMENGOL. 214910. (12). !

PLAYA PALMA 1ª línea, vendo fantástica cafetería, perfectamente montada, muy rentable, precio interesante. ARMENGOL. 214910. (15).

ATENCION disponemos gran cantidad restaurantes, bares, cafeterías, pubs, céntricas y primera línea costa. Precios ventajosos. ARMENGOL. 214910. (17).

RAZON ENFERMEDAD traspaso fabuloso bar, totalmente equipado, alquiler 11.500. Precio interesantísimo. ARMENGOL. 214910. (14).

PASEO MARITIMO pequeño bar-restaurante, pleno funcionamiento, gran terraza. 1.500.000 facilidades. ARMENGOL. 214910. (13).

GRAN OPORTUNIDAD cafetería 1ª línea Magalluf. Precio interesante. ARMENGOL. 214910. (10).

PLAYA DE PALMA bar-restaurante equipado, con vivienda, 315 m2, 80 plazas, 4 dormitorios, trastero, almacén, 2.500.000 facilidades. MASSIP 211796 (20)

MAGALUF traspaso o vendo bar pleno rendimiento, traspaso 9.000.000, venta 14.000.000, facilidades. POU API 225234 (14)

CAFETERIA zona Paseo Mallorca, Policía Nacional, 2 entradas, hace chaflán, 2 baños, cocina, trastero, maquinaria completa, bien decorado, 4.500.000 facilidades. CIUTAT (G. Abraham) 221154 (24)

PLAZA SANTA PAYESA local 200 m2., aseo, mostrador, escaparates, suelos cerámica, buena situación, 2.100.000 facilidades. CIUTAT (G. Abraham) 221154 (19)

CENTRO DE PALMA traspaso lechería pleno funcionamiento, totalmente equipada, precio 2.100.000 GILI 223347 (13)

TRASPASO fábrica panadería y pastelería con vivienda, alquiler 9.000 ptas., informes Plaza García Orell, 14-2º (16)

MAGALUF. Las mejores cafeterías y restaurantes de la zona, están a nuestra disposición en exclusiva. Fincas S. MAS. 216946. (19)

STA. CATALINA, local 180 m2., 1.250.000 Ptas. traspaso. Alquiler 6.000. PAZOS. 463966. (12)

LOCAL junto Calle Olmos, a estrenar, decorado, 75 m2. 4 dependencias, aseo, ideal laboratorio, representaciones, galería arte, gestoría laboral, etc. 5.240.000 ptas., facilidades. Teléfono 225867 (25)

ATENCION gestorías, médicos, analistas, academias, abogados, clínica dental, oficinas en general, disponemos primer piso comunica dos calles de 300 m2., con 10 dependencias, travesia C/ Aragón, oferta 7.500.000 ptas. LLABRES API Tel. 273494 (35)

LOCAL Plaza Toros, 240 m2., 2 puertas, 7.000.000, LLABRES 273494 (10)

SE VENDE APARCAMIENTO, zona Plaza España. Tfno. 272131. (10)

VENDO DESPACHO lujo primer piso, teléfono instalado, zona Vía Alemania. 3.700.000. Forma de pago a convenir. Razón 253077. (18)

MAGALLUF junto Hotel D. Manolo, locales grandes, terrazas, precios ventajosos, facilidades. 201111. (13).

LOCALES Crta. de Sóller, junto gasolinera, precio ventajoso, facilidades de pago. Información 201111. (15)

LOCAL TENIENTE LIZASOAIN 160 m2, 2 puertas; 5.000.000 Tel: 227619. (10).

PARTICULAR alquilo local junto Plaza Asistencia Palmesana. 7.000 Ptas. Telf. 293077 de 20 a 22 H. (16).

ALQUILO local apto para cualquier negocio o almacén, zona Plaza de las Columnas, Tel. 213811 y 465980

TOMAS FORTEZA alquilo locales de 60 a 300 metros 2, desde 20.000 pts. Tel: 212290 (14).

JUNTO TEATRO Principal, alquilo despacho vivienda alrededor 200 mts2. 45.000 pts. Tel: 212290. (13).

ARENAL COMPRO LOCAL
O TOMO TRASPASO
PRIMERA LINEA DE MAR
ENTRE BALNEARIO 5 y 8
Teléf. 266258 - 260549.

11 FINCAS

ARENAL 3 KMS. HOTEL SAN DIEGO borde de carretera, finca 27 cuarteradas, pozo caudal 100.000 litros de agua potable, electricidad, casa de 100 m2., abierta con viables en toda la finca, cercada. Tel. 290899. (33)

CAIMARI casa antigua, piedra, 4 dormitorios, agua, teléfono, luz, jardín, 2.500.000. Facilidades. 277317. (13).

6 KMS. PALMA parcela 3.000 M2, agua, luz. 750 Pts. M2. Facilidades. 277317. (13).

LLUCHMAYOR. Finquita cerca pueblo, arbolada, luz, 375.000. Facilidades. Tno.: 263691. (10)

PARTICULAR vende 2.500 m. de buena tierra con agua 1,500 Km. de Palma. 1.000 Pts. el m.2 Facilidades. Tel. 250293 Lunes a viernes de 13.30 a 15.30. (27)

RUSTICA Campanet. 3 cuarteradas zona montañosa y tranquila. Higueras, algarrobos, almendros, olivos, caseta grande, cisterna, cochera. 4.000.000. Tel. 460724. (20)

ZONA GARROVERS parcela 2.000 m2, agua, luz, 650 ptas m2., MEDITERRANEA 223918 (12)

SON SARDINA parcela 2.000 m2., agua, luz, 1.200 ptas m2., MEDITERRANEA 223918 (12)

COSTITX finca 3 cortones, casa, agua, frutales, 1.200.000, entrada 500.000, resto facilidades. 216415 (13)

VENDO 1.100 Mts. en Santa María, cerca carretera Inca. 650.000 Ptas. Telf. 288777. (13).

LLUCHMAYOR 18.750 M2., almendros, y algarrobos, casetas aperos. Facilidades. Telf. 252927. (10).

¡OCASION! Vivienda 300 metros, tierra, frutales, 2 kilómetros Palma, 3 millones. Informes: 463161. (13).

RUSTICA FELANITX 70 cuarteradas sin casa, mucha caza; 8.000.000. Tel: 227619. (11).

DE PARTICULAR vendo en Lluchmayor finca barata casita con agua por 600.000 mil ptas. Contado Teel. 651133. (16).

A 10 KM. PALMA carretera asfaltada casa rústica gran aljibe, 7.000 m2. 5.600.000 pts. Facilidades 299324. (16).

SE VENDE HUERTO 7 cuarteradas casa. Molino, vaquería con 30 vacas. 10 km. Palma. Tl. 265785. (15).

SE VENDE finca en Sant Jordi 14.000 m. Cerrada buena vista. 15 km. Palma. Tel. 265785. (16).

VENDO EN VALLDEMOSA gran casa señorial en perfecto estado centro pueblo. Construcción fuera de serie. Precio 12.000.000 pts. Tel. 612349 Mañanas. (21).

A 8 KM DE PALMA parcelas de 2.000 m2, con agua desde 750 m2, facilidades LAMAS 418951. (17).

INCA 9.000 m2 de terreno, arboles frutales en producción, construcción 500 m2, dependencias animales, agua, y luz (permuta) facilidades. LAMAS 418951. (21).

ES GARROVERS 1.000 m2 terreno, árboles frutales, en producción vallado, casita teja, aguas estanque. 2.500.000 facilidades. LAMAS 418951. (18).

A 7 KM. DE PALMA: Finca rústica en la carretera vieja de Bunyola de 2 cuarteradas, casita de aperos, y pozo con estanque. 5.000.000. Ptas. Informes 217640 mañanas. (28)

LLUCHMAYOR carretera Cas Busso, preciosa finca 3.000 m2, orilla asfalto, 575.000, facilidades. Tel. 263691 de 9 a 14. (18)

LLUCHMAYOR Son Colom, carretera Algaida, casita con aseo, chimenea, fregadero, cisterna, porche, a estrenar, 3.500 m2 arbolada, 1.800.000, 50%, resto convenir. Tel. 263691 de 9 a 14. (27)

SA POBLA Particular, vendo, finquita de explotación agrícola, poblada de frutales, pozo, casetas motor. Precio. 750.000 al contado. Telf. 540715. (20).

CALA MONDRAGO, casa fin de semana nueva, 100 m2., 2 dormitorios, 10.000 mts. terreno, 4 pozos, muy cerca de la playa. Plazo a convenir. Teléf. 575649. (26)

CONSELL casa, cuarterada, frutales, vallada, placa solar, etc. P.V. 3.200.000. Muchas facilidades. 285925 - 287328. (14)

PORRERAS, 1 cuarterada, pinar, cultivo, buena vista, 900.000. 287328 - 285925. (10)

PORRERAS, 1/2 cuarterada, acceso buenísimo, almendros, algarrobos, 400.000. 287328 - 285925. (10)

CONSELL casa 1.700 m., almendros, PV. 2.000.000, facilidades. 285925 - 287328. (10)

INCA carretera Alcudia, 1 cuartón, vallado, pozo, luz, cercado, casita 32 m2., baño, a estrenar, 2.500.000. Tno. 278755. (18)

DE PARTICULAR A PARTICULAR
Compraría finca de 10 a 30 cuarteradas cultivables. Llamar de 9 a 13 horas. Teléfono 276701.

bolsa inmobiliaria

PARTICULARES

9 SOLARES Y TERRENOS

OPORTUNIDAD. Solar 2.000 m. cerca Palma con vistas sobre la bahía. Tel.: 263171 de 2 a 4. (12)

ESPORLAS-SON TRIAS vendo solar 442 m2, a 6.000 ptas./m2. Tel. 610307. (15)

SECAR REAL solar urbano, 1.200 m2., 5.000 ptas m2., MEDITERRANEA 223918 (11)

SA RAPITA solar bien situado, permiso obra, 1.100.000 convenir. 216415 (10)

TRES CUARTERADAS y media de pinar, vendo a seis kilómetros de Palma. Teléfonos: 272188 - 275358. (15).

SON MOIX BLANCH Solar 728 metros, planos y permisos de obras aprobados. Telf. 288874 a partir de las 20 horas. (20).

BAHIA GRANDE solar 600 m2., bien situado, permiso obra, 1.100.000 entrada 300.000, resto convenir. 224606 (16)

URBANIZACION Santa Ponsa, terreno 1.462 M2., facilidades, hasta nueve años. Telf. 282610. (12).

PARTICULAR vende solar a 2 kms de Son Ferriol, 2.200 m2., agua, luz, esquina piscina, aljibe, casetas. Tel. 414530 (20)

LA CABANETA solar 1.000 m.2 sito en Can Domingo, magnífica situación, precio 1.700.000. Facilidades. Informes teléfono 252699. (17)

VENDO SOLAR en la Cabana Pont d'Inca. 450 metros 2.700.000 pts. Facilidades Tel. 414067. (14).

SOMETIMES - MARAVILLAS. Compro solar precio a convenir. Telf. 267411. (10)

GANGA. Se vende solar en Palma con vivienda incluida, cochería, agua corriente, electricidad, alcantarillado, muy económico, 240 m2., directamente del propietario. Tel. 231688. (23)

SANTA PONSA
Vendo solar de 5.174 M2., a 150 metros del mar, 4.800 M2., construidos mas terrazas. Con autorización de construir 72 apartamentos o chalets, duplex. Telf. 691041.

10 LOCALES Y DESPACHOS

DESPACHO a estrenar, se vende, entre Emaya y Gesa, 230 M. (divisibles), suelos de mármol, 3 baños, entrada exclusiva para despachos, facilidades. Particular. Telf. 465661. (25).

PLAYA DE PALMA venta local 125 mts, zona hoteles abiertos todo el año. 262195 (15)

APARCAMIENTO junto juzgado, 850.000 ptas. facilidades. LAMAS 418951 (10)

DESPACHOS Cerca Juzgados en zona San Miguel, calle Olmos, de 130 M2., venta directa del constructor, 5.000.000 Ptas. Posibilidad de aparcamiento. Facilidades 10 años. Telf. 217640. Mañanas. (26).

12 ALQUILERES

ALQUILO PISO en Avenidas, 3 dormitorios, informes 464200, horas oficina (10)

POLIGONO VICTORIA (Gran Vía Asima) alquilo nave de 435 y 577 m2., buena situación. Informes 464200. Horas oficina. (18).

TELE-NOVA: alquiler de televisores. Reparación y colocación de antenas. Tel. 279832. (12)

PASEO MARITIMO. Se alquilan aoartamentos y estudios por meses. Informes Tel. 400383. (12)

PARTICULAR bungalow y estudios en Palma, Son Matét 5 Tel. 401730. (11)

SE ALQUILA. Oficina amueblada 60 m2., zona Soledad, informes. Tel.: 242064 de 14 a 16 y 20 a 22 h. (20)

BUSCO apartamento pequeño, 2 habitaciones. Ofertas. Tel. 251307. (10)

TERRENO estudio amueblado una pieza 15.500. Tel. 230365. (10)

PASEO MARITIMO Son Armadams, alquilo estudios, apartamentos, estupendamente amueblados, teléfono: 236968. (11).

CERCA ARAGON piso nuevo amueblado, 3 dormitorios, teléfono, 25.000 210322 (10)

SON ARMADAMS apartamento 2 dormitorios, amueblado, jardín, 35.000 210322 (11)

SANTA PONSA chalet sin muebles, 3 dormitorios, salón con chimenea, terraza, 50.000 (13)

PASEO MARITIMO estudio lujo amueblado, sala aseo, terraza, 25.000 210322 (10)

ZONA OLMOS despacho sin muebles, 50 m2., 18.000, 210322 (10)

POLIGONO alquilo nave 400 m2., con altillo, 2 entradas 210322 (11)

SON ARMADAMS estudio amueblado, terraza, 17.000, 210322 (10)

31 DICIEMBRE alquilo despacho-almacén, 70 m2., teléfono 25.000 210322 (11)

URGENTE matrimonio busca finca o casa rústica cerca o en Inca para alquiler. Tel. 211276 Sr. Miguel, lunes a viernes, tardes (21)

OLMOS despacho sinmuebles, 110 m2., teléfono 35.000 210322 (10)

SON ARMADAMS particular sin muebles, semi lujo, 4 habitaciones, 4º piso portero automático. Tel. 233413 de 10 a 12 37.000 ptas. (21)

PARTICULAR alquilo piso antiguo, amueblado, zona Plaza San Francisco, comedor, cocina, 2 dormitorios, baño 16.000 Ptas. Telf. 293077 de 20 a 22 H. (23).

PARTICULAR alquilo chalet amueblado, por ocho meses, zona tranquila del Arenal. Telf. 256256. (13).

ALQUILO piso amueblado, amplio, zona Correos. 2 dormitorios y dos baños. 28.000 Ptas. Telf. 237025. (15).

BONANOVA alquilo ático amueblado, mucho sol, vistas al mar. Terrazas, teléfono, 1 dormitorio. 30.000 Ptas. Informes. Teléf. 282997. (18).

PARTICULAR alquila apartamento un dormitorio en Paseo Marítimo. Teléfono: 234575. (10).

SE ALQUILA vivienda amueblada, céntrica en Palma. 18.00 y estudio en San Agustín. 10.000. Informes: 403085. (16).

PARTICULAR alquila piso zona Cruz Roja. Telf.: 297473. (10).

PLAYA DE PALMA alquilo piso chalet amueblado, 3 dormitorios, 2 baños, chimenea, 2 terrazas, teléfono. 27.000. Ptas. Telf. 251292. (19).

TERRENO (zona tranquila), estudio amueblado 1 pieza. 16.000 Telf. 282997. (10).

ALQUILO piso estrenar, 4 dormitorios. 30.000 Ptas. Telf. 210492. (10).

ALQUILO BAR sin maquinaria, Aragón, 106. Aceptaría socio o subarriendo kiosco. Avenidas. Tel: 222720 (tardes) (16).

SE BUSCA garage para uno o dos coches, con electricidad en Palma o cerca. Tl. 403611 Yate «Thomuic» después 17 horas. (21).

CHALETITO amueblado Terreno, zona tranquila, 2 dormitorios. Teléfono, calefacción, equipado. 35.000. Telf. 231285. (13).

CALA GAMBA alquilo chalet amueblado 3 dormitorios, grandes terrazas jardín garage 25.000 pts mes llamar mañanas 236645. (16).

ALQUILO LOCAL con sótano pequeño 14.000 mensuales, Santa Cruz, 14 teléfono 213552 (mañanas). (13).

TERRENO alquilo apartamento un dormitorio sala comedor, cocina, baño. 20.000. Tel. 213165. (12).

CALLE JOAN MIRO alquilo estudio amueblado, 17.000.— 213165. (10).

VALLDEMOSA alquilo piso amueblado, 2 dormitorios, sala comedor, cocina, baño, 24.000.— 213165. (12).

SE ALQUILA 2ª piso, antiguo grande para despacho, precio 25.000 pts Tl. 284292. En C/ Barón de Pinopar. (17).

JUNTO PLAZA TOROS chalet amueblado, 3 dormitorios, calefacción garage, teléfono. 35.000 pts. Tel: 212290 (14).

CALLE PELETERIA piso sin muebles, 3 dormitorios, 18.000 pts. Tel: 212290 (11).

ARENAL ático duplex, amueblado, lavadora automática, 3 dormitorios, chimenea, 2 baños, 4 terrazas. Telef. 236822. (15).

BUSCO PISO O PLANTA BAJA para alquilar, zona Rafal Vell. Inf. 270838. (12).

ES FIGUERAL particular alquila piso amueblado; 25.000 Informes Tel: 225221. (10).

CALLE BONAIRE alquilo apartamento, 1 dormitorio, amueblado. 30.000 Pts. mes. 227619. (11).

TOMAS FORTEZA alquilo locales de 60 a 300 metros 2, desde 20.000 pts. Tel: 212290 (14).

JUNTO TEATRO Principal, alquilo despacho vivienda alrededor 200 mts2. 45.000 pts. Tel: 212290. (13).

ILLETAS APARTAMENTOS un dormitorio y tipo estudios mínimo siete días todos amueblados y vista mar. Tl. 226008. (17).

PLAYA ALCUDIA alquilo apartamento tres dormitorios, con cochería y jardín, Telf. 540715. (12).

PARTICULAR San Agustín, alquila bonito estudio, soleado y muy tranquilo, vistas mar. 17.000 Ptas. Teléf. 212434. (15)

PISO de lujo, bien amueblado (2 dormitorios), requerido en zona Paseo Mallorca. Para un plazo mínimo de 6 meses. Tel. 223243 mañanas. (21)

BUHARDILLA casco antiguo, Crianza, 8, una persona, 12.000, pido informes. Verlo viernes de 2 a 5. (16)

PARTICULAR alquila apartamento de lujo en Son Armadams, 2 dormitorios, baño completo, sala-comedor, terraza, cocina, calefacción central. T.: 292934. (20)

JUNTO PZA. GOMILA alquilo apartamento amueblado 2 dormitorios, 26.500 Pts. Tl. 251671. (12)

TRAVESIA GENERAL RIERA, piso sin muebles, 3 dormitorios; 16.000 Pts. Tel.: 212290. (12)

SEÑORA VIUDA compartiría piso con una o dos personas de buenas referencias. Benito Pons, 21-3.º-4.ª. (17)

ALQUILO 1.º piso en Ca'n Pastilla, 3 habitaciones, terraza, amueblado. Tel. 293284. (12)

SE ALQUILA piso amueblado, teléfono, 120 m2., 35.000 Ptas. 283722 desde 18 horas. (13)

SE ALQUILA piso zona Hiper ático 2 dormitorios, 27.000 Pts. Tel. 291542. (12)

NAVE 600 m2., se alquila calle 16 de Julio, Polígono La Victoria. Inf. 213374, de 5 a 7. (18)

PARTICULAR alquilo casa mallorquina amueblada, zona tranquila, sala recibidor, comedor, cocina, 4 dormitorios, baño completo, jardín y estudio. 30.000 Pts. Tlf. 293077 de 20 a 22 horas. (26)

CALA MAYOR, bajos chalet independiente, con muebles, chimenea, cerca playa; 30.000. Tel.: 401618. (13)

PARTICULAR alquila local con sótano cerca Avenidas. Telf. 463703. (10)

SE ALQUILA NAVE DE 120 M.² en el Polígono Telf. 57.59.08

13 CHALETS

CHALET Santa Ponsa, solar de 2.000 m. Edificación 600 m. 3 dorm. dobles, cocina totalmente amueblada, 3 baños completos, calefacción, aparcamiento. Arboles frutales en producción. 18.000.000. Muchas facilidades. LAMAS. 418951. (27)

DEIA casa de piedra, 3 dormitorios, 2 chimeneas. Tel. 400070-639120. (10).

ESTABLIMENTS fabulosa casa mallorquina reformada, 3 dormitorios, 2 baños, salón comedor, chimenea, garaje, amueblada, vista maravillosas, 12.500.000 ptas. MEDITERRANEA 223918 (20)

INDIOTERIA casa mallorquina, reformada, 3 dormitorios, 2 baños, sala comedor, chimenea, cocina, 8.150.000 ptas. facilidades. acepto a cambio piso, etc, MEDITERRANEA 223918 (21)

ZONA TENIS casa-chalet, 140 m2., jardín, 400 m2., 5 dormitorios, baño, sala comedor chimenea, cocina, despensa, sótano, 8.500.000 ptas ,facilidades. MEDITERRANEA 223918 (23)

BAHIA AZUL 3 dormitorios, 2 baños, 600 m2., amueblado, 6.300.000.

LA RAPITA 3 dormitorios, 750.000 y 37.500 mensuales. LLABRES Tel. 273494

PALMAÑOLA 3 dormitorios, 2 baños, piscina 750 m2., 9.500.000

VENDO Casa mallorquina, 2 plantas, jardín 800 m2, Zona Son Serra. Informes: 235000. (13).

PALMA NOVA vendo chalet. Tel: 681902. (10)

COSTA DEN BLANES Chalets a estrenar, vista al mar, 3 dormitorios, salón comedor con chimenea, baño, garage, jardín, acabados 1ª calidad. Muchas facilidades. LAMAS 418951. (24).

GENOVA maravilloso chalet vistas al mar, 1.000 m2 de solar, 150 m2 edificado, aire acondicionado, calefacción, barbacoa garage, muchas facilidades. LAMAS 418951. (22).

PAGUERA maravilloso chalet vistas al mar, 1.000 m2 de solar, edificado 160 m2, 4 dormitorios, armarios, cocina amueblada, terraza; gran salón comedor. Facilidades LAMAS 418951. (25)

CABANETA chalet de 890 m2 de solar, 320 edificado, 4 dormitorios, gran salón comedor, cocina amueblada, 2 baños, maderas oregón, magníficas vistas 14.000.000, facilidades. (permuta) LAMAS 418951. (27).

PARTICULAR cambiaría chaletito en Santanyi 3 habitaciones a 80 m del mar por piso en Palma. Tl. 647189. (18).

PARTICULAR vende chalet en situación privilegiada, mirando al mar, a cien metros playa. Construcción de primera calidad. Teléfono 250610, de 9 a 1. (23)

AMANECER chalet 350 m2., con 750 m2. de terreno, 4 dormitorios, armarios empotrados, piscina, garaje, calefacción, baño y aseo, vivienda servicio, 2 cisternas, árboles frutales. 10.000.000. Facilidades. PIZA. 296359. (29)

¿TIENE UD. PARCELA?
Le construimos un chalet a su medida en 6 meses. Precio muy ajustado directo del constructor.
FACILIDADES 10 AÑOS
Información: Tel. 455011

DE PARTICULAR A PARTICULAR
vendo chalet en Buñola. Informes: 217173 horas oficina. Sr. Company.

COMPRARIA CHALET
Con vistas al mar, y piscina
Precio aprox. 15 millones
Teléf. 226604 - 212475

14 APARTAMENTOS

ARENAL ático cuatro dormitorios, dos baños, completamente mueblado, 4.400.000 262195-260746 (11)

VENDO apartamento dos dormitorios. El Toro, 680523. (10).

GANGA apartamentos para vender muy económicos, facilidades, fabulosas vistas. Tel. 204712. (11)

VENDO apartamento amueblado, planta baja, (Las Palmeras), Cala Blava, 5 minutos Arenal, 2 dormitorios, 2 baños comedor, cocina, hilo musical. 2.500.000. Entrada 1.000.000. Resto convenir. Telf. 261800 - 204434. (28).

JUNTO CLUB NAUTICO PALMA apartamento 1.900.000 facilidades. 216415 (10)

SOMETIMES apartamento amueblado, 3 dormitorios, salón comedor, cocina amueblada, terrazas, aire acondicionado. 4.750.000 facilidades LAMAS 418951. (16).

PUERTO DE ALCUDIA maravilloso apartamento, amueblado y enmoquetado todo 1ª calidad. Facilidades. LAMAS 418951. (14).

EL TORO apartamento 1ª línea amueblado, 2 dormitorios, baño, salón comedor, terraza, cocina, 4.500.000 el 40% entrada y resto en 6 años LAMAS 418951. (24).

CALA MAYOR frente Marivent estudios amueblados, piscina a partir de 1.300.000 facilidades. LAMAS 418951. (14).

VENDO APARTAMENTO EN CALA MAYOR 2.000.000. o permuta por local no muy grande. 213165.

EN VENTA con facilidades, Puerto Alcudia, primera línea, mirando al sur, apartamento en pequeño bloque, 3 dormitorios, 2 baños, 130 m2., condiciones de pago 2 millones de pesetas al contado, el resto en 10 años, Tel. 545528 por las mañanas (40)

NO PIERDA ESTA OPORTUNIDAD puerto Alcudia, apartamentos de dos dormitorios, un baño, bien construidos, muy cerca de la playa, condiciones de pago, 1.300.000 al contado, el resto a convenir, Tel. 545528 por las mañanas (35)

M.C.D. 2022

14 APARTAMENTOS

COLONIA SANT JORDI apartamentos primera línea, maravillosa vista al mar, 3 dormitorios, 2 baños, grandes terrazas, jardines comunitarios, aparcamiento en la propia finca. 201111. (25).

SOMETIMES-AVENIDA Son Rigo; dos habitaciones dobles, teléfono, bien decorado y amueblado, barato. Llamar 254246 noches. (16)

PLAYA ALCUDIA Particular, ocasión, vendo apartamento nuevo, tres dormitorios, baño, cocina amueblada, comedor con chimenea, parking. 3.850.000. Telf. 540715. (20).

PARTICULAR alquilo estudio amueblado, comedor, cocina, 1 dormitorio doble, baño completo. 25.000 Pts. Tf.: 293077 de 20 a 22 h. (20)

ELIJA LO MEJOR

Mejor precio. Mejores facilidades. Mejor calidad. Mejor distribución.

250.000 ptas. de entrada y resto en 12 años. Compre su apartamento en nuestra urbanización «El Toro» con maravillosas vistas sobre el Puerto Deportivo.

Con la garantía de NASA.
Tel. 237111 (Sábados cerrado)

15 CASAS Y PISOS

PASEO MARITIMO (Porto Pi), maravilloso piso, embaldosado mármol natural, vista al mar, 4 dormitorios, 2 baños, gran cocina equipada aislamiento acústico, calefacción individual, video portero parking, opcional, grandes facilidades convenir. Teléf 265292. (32).

VENDO piso maravilloso al borde del mar situado en Cala Mayor-San Agustín, 200 metros cuadrados, dos grandes terrazas, seis dormitorios, tres cuartos de baño, tres mil metros cuadrados de jardines, dos piscinas, playa propia, 2.000 m2 de solarium, 1 plaza estacionamiento automóvil, calle Alferez González Moro, Edificio Gaviota, 4º-D. Sr. Rodríguez. Tel. 401095.

CALVIA. Vendo piso 2 dormitorios. Amueblado. Tfno. 670447. Horas comida. (10)

PARTICULAR vende piso, 3 habitaciones, zona Rafal Nou. Tel. 246787. (10)

PISO grande zona Tenis. Tel. 233563. (10)

SE VENDE PISO EN SON DAMETO. 240 m2. 5 habitaciones, sala comedor con chimenea, cocina amueblada, gran terraza, dos cuartos de baño. Precio 10.000.000 ptas. Se cambiaría con piso o planta baja. Razón: teléfono 242064, de 14 a 16 y 20 a 22 horas. (42)

PLANTA BAJA techo libre. C/. Sech, no 10. (10)

RAFAL se vende piso nuevo, calle Mirto, 41 Tel. 279102

MEDICO DARDER particular, tres habitaciones, información. Tel. 411359 (10)

CALLE ARAGON particular, vendo piso, 4 habitaciones, 9 a 12 y 19 a 22 teléfono 241406 (16)

ZONA FLEMING piso 4 dormitorios, con armarios empotrados, salón, cocina amueblada, 2 baños, calefacción central, terraza y galería. Precio: 5.000.000. Informes 291419. (21)

PARTICULAR vende piso Jaime II, soleado, cocina amueblada, reformado, sin gastos comunidad. 217963. Tardes. (14)

VENDO 4º PISO 4 habitaciones, 5 armarios, 2 baños, cocina amueblada, con despensa, 5.500.000 con facilidades. Telf. 239900. C/ Archiduque Luis Salvador, 99. (23).

VENDO aparcamiento doble, zona Santa Catalina. Informes Tel. 217557, por las mañanas. (12)

ARENAL piso, 3 dormitorios, cocina amueblada, 3.000.000, facilidades. 212945 (10)

EUSEBIO ESTADA ático, 2 dormitorios dobles, terraza, 3.100.000 entrada 800.000, resto convenir. 212945 (13)

RAFAL piso construcción, protección oficial, 4 dormitorios 2 baños, aparcamiento, 4.300.000, entrada 250.000, resto 17 años, 216415 (17)

VIVERO planta baja techo libre, 300 m2., 4.750.000 facilidades. 216415 (11)

ESPORLAS casa 3 dormitorios, terraza, jardín, chimenea, 2.300.000 facilidades. 216415 (10)

ZONA CRUZ ROJA piso construcción, protección oficial, 4 dormitorios, 2 baños, 4.800.000 entrada 1.000.000, resto 30.000 mensuales.216415 (18)

EUSEBIO ESTADA piso construcción, protección oficial, 3 dormitorios, baño, aseo, 3.200.000 entrada 500.000, resto, 20.000 mensuales, incluidos, intereses. 216415 (19)

ARCHIDUQUE LUIS SALVADOR llaves en mano, protección oficial, 3 dormitorios, dobles, baño, aseo, suelos cerámica, 4.370.000 entrada 1.300.000 resto 12 años. 212945. (22)

ZONA FORTI pisos protección oficial, 3 dormitorios, suelos cerámica, trastero, 3.790.000 entrada 400.000, resto 16 años, 212945 (17)

RAFAL planta baja estrenar, 3 dormitorios, terraza, 3.900.000, entrada 500.000, resto 35.000 mensuales. 212945 (14)

ZONA PEDRO GARAU 3 dormitorios, sin gastos comunidad, 2.800.000, facilidades. 212945 (11)

BLANQUERNA 4 dormitorios, baño, aseo, 3.500.000, entrada 1.30 0.000, resto 10 años. 212945 (12)

CA'N MEDO piso construcción protección oficial, 3 dormitorios, baño, aparcamiento opcional, 4.000.000 entrada 200.000, mensualidades 30.000 212945 (17)

ARENAL piso junto playa, 3 dormitorios, terraza, vista mar, 4.200.000, facilidades. 10 años, 212945 (14)

CA'N PASTILLA piso amueblado, 3 dormitorios, terraza, 3.900.000 facilidades. 212945 (10)

CA'N PASTILLA ático, 3 dormitorios, baño, aseo, grandes terrazas, chimenea, 5.200.000, facilidades. 212945 (13)

SOMETIMES piso lujo ,3 dormitorios, 2 baños, cocina amueblada, garaje, 6.000.000, facilidaes. 212945 (13)

SANTA PONSA apartamento lujo, zona privilegiada, 2 dormitorios, terrazas, vista, piscina, 3.900.000, facilidades 10 años. 212945 (16)

FINAL EUSEBIO ESTADA cuatro dormitorios, dos baños, 3.950.000 ptas. LLABRES API Tel. 273494 (13)

PLANTA BAJA techo libre, 3 dormt., cochería, corral 4.500.000 LLABRES 273494 (11)

ATICO Fortí, dos dormitorios, terraza y teléfono, 2.400.000 pts. LLABRES a.p.i. Tel. 273494 (15)

PARTICULAR Mercat des Tenis piso amplio, 4 dormitorios, 2 baños, precio a convenir. Tel. 451999 (15)

PISOS PROTECCION OFICIAL travesía Aragón, antes vía de Cintura, empezamos octubre 83 y terminamos octubre 85, 2 y 3 dormitorios, facilidades de pago, 17 años, entrada la que Vd, pueda estudiaremos sus posibilidades y tomamos a cuenta del pago pisos y solares. Todas las cantidades pagadas a cuenta están garantizadas por la Caixa, para su tranquilidad. LLABRES a.p.i. Tel. 273494 y 244925 (62)

PLAZA SANTA ISABEL 3 dormitorios, 2.850.000 Fortí, ático, 2 dormitorios, terraza, 2.400.000 Rafal, 3 dormitorios, 2.650.000 Aragón, 3 dormitorios, 4.200.000, ático Rafal, 3 dormitorios, amueblado, con teléfono, 3.500.000, LLABRES 273494 (30)

SE VENDE 8º piso nuevo en Carrer de Manacor, 3 dormitorios, 2 baños, cocina muy grande y amueblada, buenas condiciones. Informes tel. 256985. (23)

PISOS Zona Olmos/San Miguel de 3 y 4 habitaciones. Directamente del constructor 5.000.000.- Ptas. Facilidades de pago 10 años. Posibilidad de aparcamiento. Telf. 217640. (25).

ATICO En Zona San Miguel, calle Olmos, de 230 M2., 3 habitaciones, 3 baños. 7.500.000. Ptas. Facilidades 10 años. Con o sin aparcamiento. Telf. 217640 mañanas. (26).

DIRECTAMENTE DEL CONSTRUCTOR. Pisos en construcción centro de Palma de protección oficial 2 y 3 dormitorios. Entrada única 800.000 Pts. Mensualidades 30.000 Ptas. 202511.

ZONA PZA. TOROS. Pisos de 4 dormitorios, cocina amueblada, aceptaría piso úsado como entrada. 102511.

STA. PONSA. Apartamentos junto Club Náutico. Primerísima calidad. De 1 y 2 dormitorios. 202511.

DISPONEMOS DE PISOS USADOS centro Palma. Desde 2.200.000. A 3 millones. Muchas facilidades. Tel. 202511. (64)

VENDO PISO en Son Armadams. T. 232259. (10).

PISO C/ MANACOR 4 dormitorios, 5.500.000 pts. Facilidades. Tel: 227619. (10).

ZONA SON ARMADANS: directamente, llaves en mano, pisos y áticos mucha terraza, 4 dormitorios, máxima calidad, mínimos gastos, trastero aparcamiento, comunidad sólo seis viviendas. Desde 11.400.000. Entrada 35% resto a convenir. Acepto piso de entrada. Para visitarlos C/. Alvaro de Bazán 33, de 10 a 13 y de 16 a 18 horas. Teléfono 230436 y 260598. (53)

ZONA PUEBLO ESPAÑOL: directamente planta baja, a estrenar 3 dormitorios mucha terraza y jardín. Mínimos gastos. 6.850.000 Entrada 2.000.000 resto en 10 años. (23)

ZONA ANDREA DORIA: directamente 2 últimos pisos llaves en mano, 3 dormitorios y un trastero, acabados de lujo, sin gastos de comunidad, sólo ocho vecinos. 5.850.000. Entrada 2.000.000 resto 10 años. Teléfono 230436. (33)

TERRENO piso 3 habitaciones, 2 baños, terrazas, vista mar, piscina 5.480.000 teléfono 243533 461088 (14)

PASEO MALLORCA. Particular vende piso gran salón, 3 habitaciones, 2 baños, 1 aseo. 8.500.000. Tfno. 285479. (16)

PISOS Y ATICOS en Avda. Conde Sallent, 3-4-5 dormitorios, 2,3 baños, acabados de primera calidad, extraordinarias facilidades de pago. 201111. (24).

GENOVA pisos en venta, ocupación inmediata, 4 dormitorios, 2 baños y 1 aseo, parking y trastero, piscina, con amplias vistas. 201111. (22).

PISOS EN VENTA en C/ Font y Monteros, 5 dormitorios, 3 baños, acabados de primera calidad, aparcamientos en propia finca. 201111. (21).

PISOS CENTRICOS DE PROTECCION OFICIAL C/. Viñaza, esq. Costa y Llobera, ventajas fiscales, orientación, sur-este 3 y 4 dormitorios, 2 baños, terraza y galería, aparcamiento incluído. Cantidades entregadas garantizadas por la compañía Española de Seguros de Crédito. Grandes facilidades de pago. Telf. 201111. (45).

ATICO lujo, grandes terrazas, zona tranquila. (Plaza Tubo). Tel. 210963. (10)

VENDO piso ocasión en el Molinar. Tel. 216941 (10)

PISO 3 habitaciones, baño completo, centro Palma, vendo. 287822 - 250390. (10).

SANTA PONSA piso a estrenar, cerca playa pequeña, con salón comedor, 3 dormitorios, baño y aseo, cocina con lavandería y terraza, garaje y cuarto trastero opcional, edificio 9 apartamentos. Precio: 5.500.000. Telf.: 690565. Horas oficina. (34).

ATICO Paseo Mallorca, gran terraza, amueblado, vista al mar y montaña, o cambiar por un piso en Alemania. Telf. 287822 210207 - 250390. (22).

PARTICULAR vende piso 130 M2., Aragón, 40, chimenea, enmoquetado, dos puertas. Precio 4.250.000 Ptas. Telf. 289613. Noches. (17).

POLIGONO LEVANTE por ausentarme vendo piso 4 dormitorios, 2 baños, cocina amueblada, aparcamiento. 4.300.000. Facilidades. ROSSELLO. 224991. (17)

VIA SINDICATO, vendo piso 3.º reformado, semi amueblado, 3 habitaciones, sala y comedor, baño y auxiliar, terraza con trastero y coladuría. 2.700.000, facilidades. Tel.: 233388. (25)

SON DAMETO piso 4 habitaciones etc., soleado, etc' PV. 5.500.000. Facilidades. 285925 - 287328. (13)

PLANTA BAJA 3 h., techo libre. 4.500.000. 287328. (10)

PLANTA BAJA zona Rívoli, techo libre, 10 m. fachada. PV. 6.000.000. Facilidades. 285925 - 287328. (15)

SE VENDE piso zona Plaza Pedro Garau. Tno.: 277982. (10)

PISO EXCELENTE conservación, sala comedor, con baño, cocina amueblada, galería, terrazas. 3.200.000. LAMAS. 418951. (14)

PARTICULAR vende primer piso 4 habitaciones, gran terraza, zona Industria. 4.500.000. Facilidades. Tel.: 455022, tardes. (15)

VENDO PISO 3 dormitorios, baño y aseo, cocina amueblada y equipada, calle Ramdn Muntaner, 4.250.000. 202846. (16)

ARCHIDUQUE LUIS SALVADOR piso estrenar de 3 habitaciones, sala comedor, cocina, terraza, galería, baño, aseo, entrega pintado, puertas lacadas, 4.500.000, facilidades. LAMAS 418951. (23)

VIVERO pisos estrenar de 4 habitaciones, salón comedor, terraza, 2 baños, cocina, techos decorados, a la firma del contrato, 200.000, entrega llaves 600.000, resto 10 años. LAMAS. 418951. (28)

VIVERO planta baja a estrenar 4 dormitorios, 2 baños, cocina, despensa, jardín, techos decorados, cerámica, maderas norte. 5.500.000, facilidades. LAMAS. 418951. (21)

ALEXANDER FLEMING piso de 3 dormitorios, salón comedor, cocina amueblada, 2 baños, terraza, calefacción. 4.000.000. Entrada 800.000, resto facilidades. LAMAS. 418951. (21)

ZONA BLANQUERNA. Piso conservación excelente, 3 dormitorios dobles, baño, cocina amueblada, galería, salón comedor, teléfono, armarios empotrados, parquet. 3.800.000, facilidades. LAMAS. 418951. (22)

ZONA TENIS. Piso de 160 m2. edificado, 4 dormitorios, cocina amueblada, 26 años, 1 aseo, calefacción, parquet. 7.500.000. Facilidades. LAMAS. 418951. (21)

ZONA ARAGON 3 dormitorios amueblado, exterior, baño de cerámica, 3.200.000. PIZA. 296359. (12)

ZONA RAFAL 3 dormitorios, terraza, todo exterior, suelo cerámica. 2.600.000. Facilidades. PIZA. 296359. (13)

ZONA LA VILETA ático 3 dormitorios, cocina amueblada, terraza, armarios empotrados. 2.500.000. Facilidades. PIZA. 296359. (15)

ZONA GENERAL RIERA 110 m2., 3 dormitorios dobles, galería cubierta, teléfono, suelo de parket, 3.700.000. Facilidades. PIZA. 296359. (18)

ZONA SON RAPIÑA 3 dormitorios, 2 terrazas, cocina amueblada, galería. 3.600.000. Facilidades. PIZA. 296359. (14)

ZONA COLLIURE 140 m2., 4 dormitorios, terraza, cocina amueblada, 2 baños, ascensor, 6.300.000. Facilidades. PIZA. 296359. (16)

ZONA PLAZA COLUMNAS 110 m2., 3 dormitorios, terraza, cocina amueblada, trastero, baño y aseo, persianas mallorquinas. 3.750.000. Facilidades. PIZA. 296359. (20)

ZONA ARAGON 132 m2., 4 dormitorios dobles, terraza, lavadero, galería, 2 baños, teléfono. 5.150.000. Muchas facilidades. PIZA. 296359. (18)

ZONA RAFAL ático 110 m2., 3 dormitorios, terraza, cocina amueblada, lavadero, galería. 3.700.000. Facilidades. 296359. (15)

ZONA SANTA CATALINA 125 m2., 4 dormitorios dobles, terraza, cocina amueblada, armarios empotrados, 2 baños, todo en madera del norte, 4.600.000. Facilidades. PIZA. 296359. (24)

ZONA BLANQUERNA 125 m2., 4 dormitorios dobles, 2 terrazas, 2 baños, cocina semi-amueblada, armarios empotrados, garaje opcional, 6.150.000. Facilidades. PIZA. 296359. (22)

ZONA ARAGON 104 m2., 4 dormitorios, cocina amueblada, armarios empotrados, baño y aseo, ascensor. 4.200.000. Facilidades. PIZA. 296359. (18)

ZONA SON DAMETO 3 dormitorios, baño y aseo, armarios empotrados, puerta blindada, sala con chimenea 3.800.000. Facilidades. PIZA. 296359. (19)

ZONA CRUZ ROJA 3 dormitorios, terraza, cocina amueblada, baño y aseo, 4 ascensores, 2.780.000. Facilidades. PIZA. 296359. (17)

ZONA ES FIGUERAL 120 m2., 3 dormitorios, terraza, calentador a gas, suelo cerámica, a estrenar. 4.000.000. Facilidades. PIZA. 296359. (19)

ZONA CATEDRAL piso gran lujo, 210 m2., 5 dormitorios, parking con ascensor directo, 3 baños, 1 aseo, 2 despensas, galería, lavadero, 2 terrazas, calefacción central, trastero, armarios empotrados, comedor, salón con librería empotrada y chimenea, 14.200.000. Facilidades. PIZA. 296359. (19)

EN EL CENTRO DE LA BAHIA

VIVIENDAS EN 1ª LINEA
ORIENTACION SUR
TOTALMENTE ACABADAS

— 3 dormitorios.
— 1 baño y baño-aseo.
— Sala comedor con chimenea.
— Cocina amueblada y con despensa.
— Terraza cubierta de 20 m2.
— Carpintería de norte.
— Pavimento cerámico gres.

Para informes:
Teléfonos 464734 y 463579
Horas oficina

CONSTRUCTORA

VENDE en San Agustín viviendas únicas en su clase, todo exterior, máxima calidad, vistas sobre bahía. 2-3 habitaciones, grandes terrazas. Entrada única: 1.950.000 resto 35.000 intereses incluidos. Informaci6n: 403953.

ATENCION

EN LA C/. FCO. MARTI MORA, tenemos los pisos que Vd. esperaba. Protección Oficial, 2, 3, 4, dormitorios, baño, aseo, muy soleados, acabados inmejorables, aparcamientos opcionales, desde 3.140.000 Ptas. Resto 15 años. BALEAR DE CONSTRUCCIONES S. A. 227764.

ZONA ARAGON

Cerca del Minimax, directamente del constructor, disponemos de pisos protección oficial, 3 dormitorios, sala-comedor, baño, cocina, galería, orientación sur, fachada ladrillo visto, 3 alturas, aparcamientos opcionales, desde 4.150.000 ptas. entrada mínima 250.000 ptas. resto 15 años. CONSTRUCCIONES PORTAL S.A. 227765.

PISOS EN DISTINTAS ZONAS DE PALMA
DESDE 2.200.000

500.000 entrada resto 27.000 mensuales incluido intereses. Tel. 272831 mañanas.

16 TRASPASOS

POR AUSENTARME traspaso tienda, pleno rendimiento, 150 mts. con vivienda, zon. Tte. Coronel Franco. Tfno. 210974. (16)

POR NO PODER ATENDER se traspasa papelería en Plaza Serralta (10)

TRASPASO Tienda cerca Jaime III, alquiler 8.500. Telf 205015. (10).

SE TRASPASA BOUTIQUE acta para cualquier negocio 40 m2 alquiler bajo. 410407. (12).

SE TRASPASA peluquería de señoras alquiler bajo. Tel. 602204. (10)

TRASPASO bar bodega zona Reyes Católicos por imposibilidad atender. 217963. Tardes. (11)

CA'N PASTILLA traspaso peluquería, zona céntrica, 1.250.000 ptas. MEDITERRANEA 223918 (10)

ZONA BLANQUERNA traspaso local, 100 m2., apto cualquier negocio. MEDITERRANEA 223918 (11)

SANTA PONSA. Traspaso peluquería, primera línea. Tfno. 670447, horas comidas. (10)

BAR-BODEGA pleno rendimiento, alquiler bajo, precio convenir. 210322 (10)

ARENAL-BAR pleno funcionamiento, alquiler bajo. 210322 (10)

TRASPASO tienda fotografía lugar céntrico, preicio interesante. Telf. 227322. (10).

TRASPASO Ultramarinos, zona Rafal, máquinas y género incluído. 2.800.000. Bajo alquiler. Telf. 245884. (13).

SE VENDE tienda por no poder atender muy decorada C/ Joan Miró nº 280 L-19. Cala Mayor. Telf.: 251712. (20).

TRASPASO perfumería. Telf. 221994. (10).

SE TRASPASA pastelería y chocolatería. Teléfono: 234750. (10).

OCASION particular vende hostal—restaurante, 30 plazas. Inmejorable situación Playa de Canyamel Artá. Tef. 563041 — 232424. (16).

SE TRASPASA tienda confección zona Capitol. Tel: 290515. (10)

DE PARTICULAR Traspaso pequeño Bar barato o cambiaría por pequeño apartamento alquiler 8.500 ptas. Telf. 651133. (16).

SE TRASPASA Peluquería y souvenir todo junto interior Hotel. Abierto todo el año. Tlf. 267855. De 6 a 10 en Magalluf. Tardes. (22).

SE TRASPASA Pub junto Sala de fiestas. Para inaugurar. T. 418331. (11).

SE TRASPASA CAFETERIA 1ª línea alquiler módico. Telf. 418331. (10).

TRASPASO tienda de deportes en centro de Palma pesca Naútica Buero y otros. Por no poder atender estudiaré posible sociedad. T. 226008. (22).

PARTICULAR Traspasa Bar Restaurante en Gomila Park completamente instalado. Facilidades. Tel. 204440. (12).

CALA MAYOR Frente hotel Nixe Palace. Music Bar y Hamburguesería. Informes tardes Tl. 245837. (15).

TRASPASO BAR-BODEGA La Bota, por no poder atender. Precio de ganga. Tfno. 236904 ó C/. Concha Espina, 2. La Vileta. (20)

SE TRASPASA tienda en plena rendimiento, local de 90 m2., en calle Juan Crespí, informes teléfono 452995 días laborables (19)

OCASION: TRASPASO Pastelería, zona turística. Material nuevo. Tel. 690273. (10)

TRASPASO COMESTIBLES alquiler antiguo, precio interesante. Tfno. 411578, noches. (10)

TRASPASO o vendo pub, totalmente equipado, decorado, aire acondicionado, calefacción, informes 213698 (12)

TRASPASO BAR con vivienda en S. Ferriol, alquiler muy bajo con facilidades, muy bien equipado. Tel. 413409. (17)

TRASPASO local 70 mts. zona Fortí, equipado, alquiler 9.000. Tel. 460881. (11)

OCASION: Traspaso local, 55 m2., decoración completísima, con teléfono y aseo, precio baratísimo. C/. Capitán Clar Aloy, 4 B. Junto Avenida San Fernando (Es Fortí). (25)

INMEJORABLE situación, traspaso colmado. Clientela, 90 m2. Tel. 241964 de 2 a 5. (13)

TRASPASO local 120 m2., nuevo C/. Villalonga, cualquier negocio. Depósito. Tel. 460587 - 280986. (13)

ZONA GENERAL RIERA local 130 m2., totalmente equipado, apto cualquier negocio, esquina, 2 cierres, 2 baños, 2 entradas, teléfono. 850.000. Facilidades. PIZA. 296359. (23)

TRASPASO BAR CAFETERIA
cerca colegio LA SALLE (Son Rapiña)
BIEN MONTADO
PRECIO 2.500.000
Tel. 282600 de 2 a 4 h.

VENDO CAFETERIA

Primera línea plaza Gomila, totalmente instalada y a pleno rendimiento. Teléfono 546854.

POR TRASLADO

Urge traspasar negocio o local, estratégicamente situado. (31 Diciembre) en plena explotación y rendimiento. Totalmente acondicionado. 90 m2. Informe 454811 horas oficina. Abstenerse curiosos.

bolsa del motor

17 MOTOS

VENDO Vespa 125 electrónica, PM-Z, 150.000. Tel. 465260 (10)

COMPRO Vespa 75 CC. Tel. 245605 (10)

VENDO DUCATI 25 cc. Road. PM-D. Buen estado 60.000. C/ Gremio Toneleros. ASIMA. P. Victoria. Frente COFEBA. (16).

YAMAJA XJ 650 nueva. Telf. 202050. (10).

PARTICULAR vende Mobylette en buen estado. Telf. 231749. (10).

VENDO moto Sanglas-Y. Telf. 466547. (10).

VESPINOS GL con garantía precio: 30.000 ptas. MED PED S. A. Tel. 681632. (13)

PARTICULAR vendo Sanglas Yamaha en perfecto estado. Tel. 256575 — 415723. (10)

MOREY AUTOMOVILES. Capitán Vila, 38. y Manacor, 77. Sanglas Yamaha económica. Benelli 900-S. Vespa 125. Mobylette. Frontera. Cota. B.M.W. 800. Facilidades y cambios. (26)

OCASION vendo Vespino usado, informes horas de oficina. Tel. 464200-467632 (13)

VENDO Montesa Crono 350 MS PM-X. 1700 Kms. 180.000 Pts. Tel. 465619. (12)

SE VENDE moto Laverda 750 SF 3 PM-M. Perfecto estado. Precio 350.000 Pts. Contado. Tel. 466441. (17)

VENDO Kawasaki KZ-400 PM-I. Perfecto estado. 300.000. Extras. 239289 de 20 a 21.

VENDO Ducati Vento 350 en buen estado. 150.000. 613445. (10)

18 AUTOMOVILES

COMPRO COCHES accidentados, venta recambios usados, C/. Padre Mno. Payeras nº. 9 Rafal Vell, Palma. Tel. 275075. (17).

FORD TAUNUS 2.0 GL PM-S, como nuevo. AUTOCASION, Eusebio Estada, 111. (12)

RENAULT-18 aire acondicionado, Autocasión, Eusebio Estada, 111. (10)

DE PARTICULAR a particular todos los domingos de 10,00 a 14,00 gran demanda vehículos ocasión, no cobramos comisión solo 600 Ptas. al vendedor. Feria Estacionamiento Minimax. C/. Aragón. (28).

COMPRO TODA CLASE de coches, accidentados, pago contado. Teléfono 290897. (10).

M.C.D. 2022

18 AUTOMOVILES

PARTICULAR vendo Ford Fiesta. PM-U. 15.000 Kms. 395.000. Tel. 613255. (11)

COMPRO coches accidentados. Tfno. 240076. (10)

APROVECHESE de nuestras ofertas especiales, venta recambios, usados de toda clase de coches. Archiduque Luis Salvador, 122, teléfono 290897.

COMPRO al contado coches en buen estado. AUTOMOVILES PONS, calle Guillermo Massot, 43 teléfono 290760 (14)

PARTICULAR vendo Seat 133 especial PM-N, verlo Antillón, nº 8 taller. (11)

VENDO R-12 PM-M 154.000, 90.000 ptas. C/ Manacor, 71. (10)

VENDO 124 Sport 1.800 PM-D 150.000 ptas. C/ Manacor, 71. (10)

VENDO Ford Fiesta PM-J 260.000 ptas. C/ Manacor, 71. (10)

TAUNUS 2.0 GL, PM-U, particular, como nuevo, 20.000 kms. radio y alarma. Tel. 201112 de 8 a 14 y 203223 de 14 en adelante (Tolo). (25)

TALBOT HORIZON GL-automático PM-W (Varios coches). Sólo estrenador. El coche de tamaño ideal. Pruebelo en MOSA. Aragón, 191 Tel. 279600-274700 Sábados abiertos. (24)

TALBOT 150 GLS PM-M con la garantía habitual de 3 meses, sobre bloque motor que concede MOSA Aragón, 191 Tel. 279600-274700. Sábados abiertos. (24)

TALBOT 150 LS PM-O un gran coche con pequeño consumo. MOSA— Arag6n, 191 Tel. 279600-274700. Sábados abiertos.(18)

TALBOT 1.200 LS Breack PM-J ideal para transporte y campo MOSA-Aragón, 191 Tel. 279600-274700. Sábados abiertos. (18)

TALBOT 150 SX automático. PM-O, con todo el confort y la comodidad en la conducción. Eleva-luna electrónico. Cierre automático en las cuatro puertas. Mosa-Aragón, 191 Tel. 274700-279600. Sábados abiertos. (33)

VENDO Ford Fiesta L PM 8.000 T, pocos Kms. en perfecto estado, 360.000 ptas. Tel. 232898 (16)

PARTICULAR a particular vendo R-18 PM-N. Perfecto estado. Tel. 230363. (12)

VENDO Talbot 150 GT-2 PM-W. Inf. Llamar de 6,30 a 8,30 noche. 451543. C/. Antonio María Alcover, 55. Bajos. (19).

VENDO Renault 12 familiar, de particular. Tel. 253546 (10)

SEAT 127 PM-G 3 puertas 110.000 pts. Tel. 231640. Enrique. (11)

SEAT FURA 127 3 puertas Ford Fiesta normal, lujo, Festival, Bravo, 1.100 R-12 Super, Chrysler 2000 automático, Ritmo 65 PM-T, Citroen Charleston, 2 CV6 PM-U, R-18 PM-N, facilidades. GARAGE LA ISLA Aragón 67 (36)

VOLKSWAGEN ESCARABJO 1.300 muy buen estado, 500.000 ptas. Tel. 260171 (10)

JEEP BRAVO diesel Perkins PM-N, poco kilómetros, nuevo, buen precio, Tel. 285468 (12)

SEAT 127 se vende PM-T, informes Tel. 413772 (10)

RENAULT 5 TL 5 puertas, PM-U, se vende, informes Tel. 413772 (12)

VENDO PANDA 45 PM-W, 350 mil, seguro a todo riesgo. Telf. 278603. (13).

VENDO R-5 5 puertas PM-U. Telf. 278603. (10).

VENDO Fura PM-W facilidades. Telf. 278603. (10).

PARTICULAR vendo BMW-320. Alpine, modelo singular. 70.000 Kms. Telf. 202985. (11).

PARTICULAR vende R-6, PM-L, a toda prueba, información Telf. 273946 horas oficina. (12).

OPORTUNIDAD vendo Supermirafiori, 131 Diesel, PM-M, de particular a particular, inmejorable estado. Telf. 273946 horas oficina. (16).

SEAT 124 D PM-I muy buen estado. C/ Aragón, 138». (10).

FORD FIESTA PM-K, muy buen estado. C/ Aragón, 138. (10).

VENDO Simca, 1.000 barato. Telf. 410068. (10).

MAGNIFICO VOLVO 343, estado perfecto, muchos extras, automático. 750.000 Ptas. 227703. (11).

SE VENDE Seat 133 PM-F, 75.000. Telf. 455629. (10).

COMPRARIA Seat 1.430 buen estado carrocería. Telf. 263529. (10).

SEAT PANDA PM-T vendo con facilidades, calle Guillermo Massot, 43. (11).

SEAT FURA PM-Y vendo con facilidades. Calle Guillermo Massot, 43. (11).

RENAULT R-18 PM-M vendo con facilidades. Calle Guillermo Massot, 43. (12).

FORD FIESTA PM-K vendo con facilidades. Calle Guillermo Massot, 43. (11)

SEAT-133 Bueno. Año 75. Matrícula A-K. Azul. 65.000 Ptas. Jafuda Cresques, 16. 297662. Mañanas. (17).

COMPRO Land-Rover, particular. 241816, 9-17 h. (10).

VENDO Furgón Caravana. 300.000. 241816 de 9-17. (10).

PARTICULAR vendo 131 - 1.600. Ruedas anchas, extras, muy cuidado. 245.000. Telf. 295821. (12).

SE VENDE Seat 127 PM-D. Recién pintado. Telf. 453733. (10).

SE VENDE Seat 850 B. AJJ. 35.000. Telf. 233481. (10).

SE VENDE Simca 1.200 PM-C. 90.000. Telf. 453733. (10).

PARTICULAR Deportivo 2 plazas, faros automáticos, muchos extras, impecable, económico y con muchas facilidades. Telf. 275908. (19).

VENDO Furgoneta Mercedes 1.000 PM-J. Telf. 453929. (10).

PARTICULAR vendo Land Rover, buen estado, teléfono: 275685. Juan. (10).

PARTICULAR vendo Seat 133 PM 7647—G en buen estado. Tel: 465185. Por 70.000 pts. (15).

TURBO—AUTO Seat Panda 40 y Seat 127 Fura, PM—Y, 6 meses de garantía. Avda. San Fernando, 51 Tlefo. 454311. (20).

PARTICULAR vendo Simca 1.000 25.000 pts. T. 410336. (10)

PARTICULAR vendo Citroen 2—CV buen estado, bien cuidado. 203510 tardes. (10)

PARTICULAR vendo Dyane 6 PM—J pocos kilómetros, un solo dueño, coche impecable. 203510 tardes. (13)

PARTICULAR vendo Chrysler 150 PM—M radio cassette, coche impecable. 201718. (10)

TURBO AUTO Ford Escort L, PM —Y 6 meses de garantía. Volkswagen Golf Turbo—Diesel, seminuevo. Avda. San Fernando nº 51. Admitimos cambios. Facilidades de pago. Telfo. 454311. (30).

VENDO Seat Panda PM—S recien pintado. Excelente estado. 300.000 Telef. 232898. (12).

DE PARTICULAR Vendo Ford Capri 2000 PM—T Tel. 241947 facilidades (11).

VENDO PANDA 35 PM—T Tel. 241947. Facilidades (10).

VENDO 127 PM—S Tl. 241947. (10)

VENDO RENAULT 12 TL PM—P Tel. 241947 facilidades. (10).

VENDO RENAULT 5 TL confort PM—T Tel. 241947. Facilidades (10)

VENDO SEAT 1200 PM—H Tel. 241947 Facilidades. (10).

VENDO RITMO CRONO PM —V Tel. 241947 facilidades (10).

VENDO CITROEN MEHARI PM—U Tel. 241947 facilidades (10).

VENDO FORD FIESTA PM —T Tel. 241947 facilidades (10).

VENDO FORD FIESTA PM —M 270.000 pts. Tel. 241947 facilidades. (10).

VENDO TALBOT 150 PM—M Tel. 241947 facilidades. (10).

VENDO VISA II Super E. Tel. 241947 Facilidades. (10).

VENDO CITROEN GS Palas PM—N Tel. 241947 facilidades (10).

VENDO SEAT 127 PM—D 130.000 pts. Tel. 241947. (10).

VENDO SEAT 127 Fura PM —W Tel. 241947 facilidades (10).

VENDO SEAT 131 Diesel PM—S Tel. 241947 facilidades (10).

VENDO RITMO 65 PM—P Tl. 241947. Facilidades (10).

PARTICULAR Vende Seat 127 PM—O en buen estado por 290.000 ptas. Tel. 293892. (14).

TURBO—AUTO Volkswagen Passat L, semiestreno, Ford Fiesta L PM—S Avd. San Fernando, 51. Telfo. 454311. (17).

TURBO—AUTO Renault 5 GTL, PM—T y Renault 18 GTS PM—M Avda. San Fernando, 51 Tlfo. 454311. (20)

TURBO—AUTO Talbot 150 GLS. PM—L A toda prueba. Citroen 2 C.V. PM—E Av. San Fernando, 51 Telf. 454311 (20).

VENDO 2C.V de particular 40.000 ptas. Tel. 214245. (10).

TURBO—AUTO Land Rover 88 especial. Muchos Extras: Turbo, multiplicadora, Radio Casette, alarma, faros halógenos, PM—O Avenida San Fernando, 51 Telfo. 454311. (23).

VENDO RENAULT 12 TS año 77 impecable, instalación butano. Legalizado por Industria. Ptas. 325.000.—ptas. Informes Telf. 461553. (18).

VENDO 127 Fura PM-W. Facilidades. Carretera Militar, 217. (10).

VENDO Renault 5 TL. confort. PM-U. Facilidades. Carretera. Militar, 217. (11).

VENDO Panda 35 PM-T Facilidades. Carretera Militar, 217. (10).

VENDO Renault 7 PM-H, impecable. Carretera Militar, 27 (10)

VENDO Seat 131 1.600 5 velocidades PM-I buen estado, facilidades. Carretera Militar, 217. (14).

¿DESEA VENDER O CAMBIAR SU COCHE? visítenos Ud, tasa su coche y nosotros le gestionamos la venta o el cambio. Financiamos la operación y se lo pagamos al contado. AUTOS LEVANTE, C/ Teniente Sánchez Bilbao, 22, Tel. 468276. (39)

SE VENDE Renault-12, familiar, PM-M, impecable. Telefono: 299719. (10).

VENDO 127 PM-T. Facilidades. Telf. 278603. (10).

VENDO Fiesta Festival, PM-S. Telf. 278603. (10).

VENDO Citroen,8 PM-B- 68 mil. Telfs. 278603. (10).

VENDO Citroen Charlestón PM-U. Telf. 278603. (10).

RENAULT 20 TX PM-W aire acondicionado, cassette, extras de particular. Tel. 278246-283959. (14)

GESTIONAMOS venta su coche usado. EXPOAUTO. Archiduque Luis Salvador, 30. (10)

MERCEDES 300 Diesel PM-X precio interesante. Seat Ritmo PM-O, EXPOAUTO Archiduque Luis Salvador, 30. (16)

VENDO Renault-5 GTL. PM-N. Facilidades. Carretera Militar, 217. (10)

OCASION vendo 127 32.000 Kms. Semi nuevo. 175.000 Pts. Teléfono 204486. (11)

PARTICULAR vende Chrysler 150-LS, PM-K. Precio: 330.000. Tel. 298583. (10)

PARTICULAR. Seat 127 PM-G buen estado. Radio cassette. 210.000 Ptas. Tel. 450990. De 17 a 20 h. (18)

VENDO Panda PM-V 285 mil. Facilidades. Tno. 278603. (10)

PARTICULAR vende Citroen GSA-X3 PM-S muy buen estado. Precio 425.000 Pts. Tel. 202211 - 261707. (15)

PARTICULAR vende Seat Ritmo CLX-75 PM-U. Tel. 293284. (10)

PARTICULAR vende R-5 TL. Informes teléfono 297701. (10)

SE VENDE Land Rover 88 Special PM-O. Muchos extras. Tel. 466661. (12)

COMPRO AUTOMOVILES

Máxima valoración pago contado.
Garage LA ISLA, C/. Aragón 67

A. MARTINEZ Automoviles

C/. Manacor, 71 Tel. 24 41 44 Palma

R-9	PM-W	FRD ESCORT	PM-Y
R-18 familiar	PM-T	FORD FIESTA	PM-Y
R-18	PM-N	FORD FIESTA	PM-U
5-5/5 puertas	PM-U	TALBOT SAMBA	PM-W
R-5 GTL	PM-O	FURA	PM-W
R-5 TL	PM-L	FURA	PM-Y
R-5	PM-G	PANDA-35	PM-T
R-7	PM-H	PANDA-35	PM-U
Visa	año-82	127	PM-T
PEUGEOT 505	B-EC	RITMO-75	PM-T

SIN ENTRADA
y hasta 4 años facilidades.

AUTOCASION

EUSEBIO ESTADA, 111 (Carretera Polígono)

150 COCHES EN EXPOSICION

Totalmente revisados y garantizados

50 Renaults PM-U, R-5, R-6, R-12 y R-18
15 Ford Escort PM-Y (5.000 Kms.)
25 Seat 127 PM-U (colores a elegir).
20 Seat Panda PM-U (colores a elegir).
30 Ford Fiesta PM-U (colores a elegir).
10 Ford Fiesta Lujo.
Ford Taunus 2.0 PM-S.
Renault R-5, 5 puerta PM-U
Seat 127 CL PM-U impecables.
Simca 1.200 TI PM-K.
Talbot Solara SX PM-V
Ford Escort 1.600 Ghía negro, 8.000 Kms.

Sin bancos ni financieras, directamente con nosotros.

MOREY automóviles

Capitán Vila, 38
C/. Manacor, 77

GARANTIZADOS HASTA 6 MESES
FACILIDADES HASTA 4 AÑOS
SIN ENTRADA

FORD ESCORT 6 meses	P.M.-Y
Ford Fiesta 6 meses seminuevo	P.M.-Y
PANDA 40 última serie	P.M.-Y
PANDA 35 Económico Garantía	P.M.-U
CITROEN VISA SUPER E Seminuevo	
RITMO 65 y DIESEL Perfecto	P.M.-T
Ford Fiesta muy buen estado	P.M.-U
Renault-4 TL Perfecto	P.M. L y P.M.-H
LAND ROVER 6 cilindros	P.M.-H
B.M.W. 323i Aire Acondic.	P.M.-P

MERCEDES 450 SEL Todos Extras
Y muchos más Cambios por nuevos
Sábados mañana abierto

OCASION VENDO FORD FIESTA PM-V

ISMOTOR, Telf. 469169

AUTOMOVILES 500 MILLAS

CARRER DE MANACOR, 43. TELS. 464883 - 464229
Almacén y talleres
C/. Sureda, 55. Tel. 419515 (detrás Ca'n Blau)
PALMA DE MALLORCA

NUEVA FLOTA

COCHES DE UN AÑO - PM-W
ESCORT, R.5, R.14, R.18, FURA
FORD FIESTA. HORIZON, PANDA, ETC.

Y Además:

SEAT:
131 Super Mirafiori familiar PM-S; RITMO 65 PM-P
131- 1600 PM-H varios económicos; 128 PM-L
127, 133 y 1430 varios, todos precios.

RENAULT:
FUEGO año 82; R.18 PM-M; R.6 económicos.
R.5 Copa año 80

TALBOT:
150 GL PM-M

CITROEN:
GS varios: MEHARI PM-L; GS PALAS PM-H, GS X2 PM-M

FORD:
FIESTA GUIA 1.100 PM-S; Varios FIESTAS PM-T y U

FURGONETA
DIANE 6 PM-O; 2 CV PM-H.

IMPORTACION

MERCEDES 450 SEL, todos los extras
BMW 323i año 80, muchos extras
VOLKSWAGEN GOLF GTi año 81, extras.
MATRA BAGUERA 1600 S PM-N
VOLKSWAGEN GOLF DIESEL, 4p. y aire a.
AUDI 80 GLE 2 p.
CITROEN CX 5 velocidades
OPEL MANTA GT año 78

SIN ENTRADA
5 años plazo bajísimo interés
GARANTIA (Talleres Propios)

SUR MOTORS

COMPRA-VENTA-CAMBIOS DE AUTOMOVILES

NACIONALES

RENAULT 5 TL	PM-V
RENAULT 18 GTS a.a.	Año 82
RENAULT 9 GTL	Año 83
FORD ESCORT GL 1.6	PM-V
FORD ESCORT L	año 82
FORD FIESTA S 1.1	PM-X
FORD FIESTA L	PM-W
CITROEN VISA II S/X	PM-V
SEAT FURA	PM-W

IMPORTACION

MERCEDES 190	Solo 1.000 kms.
PORSCHE 928	Año 81
PORSCHE 924	Año 81
CX Prestige	PM-U
PEUGEOT 604 STI todo extras	PM-S
FORD ESCORT XR3	Año 81
VOLKSWAGEN Escarabajo	PM-T

SIN ENTRADA
FACILIDADES 4 AÑOS
TOTALMENTE REVISADOS
Y GARANTIZADOS

SABADOS TARDE ABIERTO

Avda Argentina, 18 b.
Tels. 450691-450791 Palma de Mallorca

COMERCIAL CITROEN

Polígono LA VICTORIA:
C/. 16 de Julio, n.º 5 - PALMA

VEHICULOS USADOS GARANTIZADOS
TODAS MARCAS

FURGONETA CITROEN	PM-J
DYANE 6	PM-M
GS PALAS	PM-K
MERCEDES 250-S	AÑO 69
R-7	PM-J
SEAT 131-1600 FAMILIAR	PM-N
GSA-PALAS	PM-P
FORD FIESTA	PM-N
R-5	PM-H

SABADOS MAÑANA ABIERTO

AUTOMOVILES COLL

C. Nuredduna, 12
Margarita Caimari, 24
Gran Via Asima, 16 Poligono La Victoria

VEHICULOS PROCEDENTES DE CAMBIO

TALBOT VEHICULOS DE OCASION

Talbot 150 K	PM-O	Seat 124	PM-K
Talbot 150 S	PM-P	Seat 133	PM-H
Talbot 180 Diesel	PM-K	Renault 6 TL	PM-N
Talbot 180 Diesel	PM-H	R-12	PM-L
Simca 1.200	PM-H	R-7	PM-H
Simca 1.200 LS	PM-M	Citroen Mehari	PM-J
Talbot Samba LS	PM-V	Citroen Dyane 6	PM-H
Seat Ritmo Diesel	PM-T	Citroen Dyane 8	PM-G
Seat Panda 35	PM-V	Citroen GS Club	PM-F
Seat 132 automático	PM-F	Peugeot 504 Diesel	PM-N
Seat 131	PM-L	Peugeot 504	PM-M
Seat 127	PM-J		

PARTICULAR

vende furgoneta 4— F Renault, con 20.000 kms. precio y condiciones a convenir. Verla en ttienda MASIL. Galerías Pza. Mayor.

PARTICULAR VENDE

FURGONETA VOLKSWAGEN 1600

Tfno. 411671 - noches

Garau Automóviles, S.A.

SEAT SISTEMA VEHICULO OCASION UN AÑO
GARANTIA SIN ENTRADA. FACILIDADES 4 AÑOS

SEAT		RENAULT		FORD	
600 y 850	PM	R-6	PM-N	Fiesta	PM-O
133	PM-N	R-12 TS	PM-J	**TALBOT**	
127	PM-N	R-12	familiar	150 LS	PM-T
124	PM-N	R-18 GTS	PM-T	150 GT (A. Ac.)	PM-M
131 diesel	PM-T	**CITROEN**		**IMPORTACION**	
131 Supermirafiori	PM-N	GSA. X3	PM-O	Peugeot 104	PM-V

ESPECIAL
Le damos 65.000 ptas. DE MAS por su coche Seat usado al comprar un Seat 131. 75.000 ptas. Si su coche usado no es Seat

SEAT RONDA
Ofertas muy especiales por la compra de cualquier modelo del RONDA

ENTREGA INMEDIATA - VENTA RECAMBIOS - SABADOS TARDE ABIERTO

Concesionario Oficial para Mallorca de

SEAT Audi VW

C/. Eusebio Estada, 46 y Balmes, 42-44. Tels. 25 21 70 - 29 45 61

Si tiene algo que vender, anúncielo donde se busca.
en los económicos
Baleares

M.C.D. 2022

bolsa del trabajo

20 DESEAN TRABAJO

SE OFRECE autónomo con furgoneta para reparto o autoventa. Tel. 233503. (10)

SE OFRECE auxiliar-administrativo, para trabajos oficinas por horas. T.: 466898. (10)

SE OFRECE repartidor. Mobylette propio. Edad 25 años. Tel.: 251679. (10)

MODISTA saldría de casa para trabajar en una boutique de modas o similar. T.: 270316 de 4 a 8 tarde. (20)

SE OFRECE batería cantante con equipo. Teléfono 261674. (10)

SE OFRECE chica para cuidar niños, empleada de hogar, experiencia e informes. Tlf. 412624 — 490793. (15).

PARA CUIDAR sus niños, ayudar en casa y practicar idiomas, ofrecemos señoritas Au-Pair Inglesas, Francesas, Alemanas, etc. 9.000 mensuales. Intercambios, Pº. de Gracia 86 6º. 7ª. Barcelona. Teléfono 2154895. (29).

CUIDARIA NIÑOS y bebés 452782. (10)

SEÑORITA joven cuidaría niños día y noche. Tel. 240633. (10).

SE OFRECE señora por horas para limpieza. Teléfono 232827. (10)

JARDINERO con experiencia para chalet en Galilea. Horas y sueldo por negociación. Tel. 223243 mañanas. (15)

CUIDARIA niño mañana o tarde en mi casa. Telf. 284216. (10)

CUIDARIA niño día y noche en mi casa. Tel. 284216. (10)

CHICO JOVEN: 23 años, tiene verdadero interés en aprender el buen oficio de panadero. Aprendiz o ayudante a convenir al señor panadero. Carnet de conducir. Ref. Tl. 287043. C/. Murillo, 43. 2.º. 2.ª. (30)

SE OFRECE joven 23 años, conductor carnet 1.ª. 511363. (10)

21 OFRECEN TRABAJO

SE NECESITA VIAJANTE a comisión aseguramos buenos beneficios con furgón propio, preferible Diesel, informes. 467632 horas oficina, pedir Sr. Fiol. (20)

SE OFRECEN matrimonios, cocineras, doncellas, señoritas niños, jornaleras, asistentes por día u horas. Tel. 225061-222890. (15).

SE PRECISA persona con don de gentes para visitar a nuestros clientes, interesantes comisiones, dietas e incentivos, posibilidad de entrar en plantilla, preparación a cargo de la empresa. Interesados escribir con curriculúm al apartado de Correos 1.299 de Palma. (39)

PRECISO SEÑORITAS para masajes, mayores edad. General Riera, 72 primero. (10)

SE NECESITAN SEÑORITAS, capacitadas para promoción publicidad revista. Tfno. 231468. (10)

NECESITAMOS matrimonios, camareras, doncellas jornaleras, asistencias, señoritas, niños. Conseguimos mejores sueldos. Calle UNION, 15 pral.

SE NECESITAN Srtas. jóvenes, buena presencia, mayores de edad, para trabajo en gabinete de lujo, 150.000 Ptas. mes, máxima discrección. Tel. 467475. (22).

SE NECESITA camareras club Bambi. C/ Murillo, nº 1. abierto 8 tardes. Ref. 4847 (13)

SE NECESITA señorita atractiva para salón de masajes de caballeros. C/. Luis Fábregas, 1-3º-F. (16)

SE NECESITAN señoritas de buena presencia para club en Manacor. Sueldo y comisión, Telf. de día 410697 y de noche 553114 hasta las 3 de la madrugada. (27).

SE NECESITAN SEÑORITAS para barra americana. Tfno. 276492, 12h a 18h. (13)

TOP-LESS Charlys, necesita srtas. buena presencia. Joan Miró, 287. Cala Mayor. Junto discoteca La Sirena. Ambiente selecto. Condiciones a convenir. (20).

SE NECESITA: matrimonio, cocineras, doncellas, cuerpo casa camareras, asistentas, externas e internas. Sueldo a convenir. Plaza Olivar, Edificio España, primero D.

MATRIMONIO solo necesita empleada o empleado hogar mayor interno sabiendo cocina, imprescindible, informes Tel. 211901-686785 (16)

SE OFRECE toda clase de servicio doméstico con seriedad y garantía. ☎ 211697. Plaza Olivar, Edificio España.

SE NECESITA chica interna, de más de 20 años para cuidar casa y niños. Inútil sin referencias. Tel. 460250 de 10 a 13 horas (24)

EMPRESA dedicada a la venta de automóviles nuevos y usados necesita: Vendedor de automóviles con experiencia demostrada. Se pedirán informes en anteriores empresas que haya trabajado. Contratación, fijo con seguridad social más comisiones según ventas. Interesados dirigirse de 5 a 8 tarde a AUTO PALMA, Archiduque Luis Salvador, 94. Atenderá Sr. Marín. Tel.: 294939. (53)

SE NECESITAN chicas para masajes. Teléf. 243256. (10)

GRUPO ASEGURADOR necesita incorporar a su Organización Comercial, agentes locales con residencia en Palma o pueblos de la provincia. No importa falta de experiencia, capacitamos profesionalmente. Magníficas condiciones económicas. Contrato Mercantil. Tel.: 210368 de 9 a 14 hrs. (38)

TRABAJAR EN SU PROPIO HOGAR »UN RENTABLE TEJEMANEJE«. Gane fácilmente 10.000 pts. semanales tricotando en su propio hogar y en horas libres. INDUSTRICO, S.A. le proporciona y compra todo el trabajo que Ud. pueda realizar, si adquiere una tricotosa, Empisal ó Toyota, de fácil manejo con un curso gratis y amortizable hasta en 36 meses. Infórmese en INDUSTRICO, S.A. C/. Padre Bartolomé Pou, 10.y en LANAS ARDILLA, C/. Mayor, 13, La Puebla. (78)

IMPORTANTE EMPRESA NACIONAL precisa distribuidores para Palma y pueblos de Mallorca. Se requiere seriedad y solvencia. Deseoso de defender su propio negocio. Formación a cargo de la empresa. Posibilidad cartera. Teléfono 221907 (31)

RESTAURANTE necesita chica de 16 a 18 años para ayudar en la cocina. Tfo. 299062. (15).

JOVENES AMBOS SEXOS para llevar equipo en trabajo de semireparto. Fijo más comisiones. Calle Juan Alcover, 25 1º B de 10 a 1 y de 4.30 a 7 tarde. Preguntar por Mercedes. (33)

NECESITO empleada hogar. 7'30 a 16 h. Inútil sin referencias. Tel. 238317. (11).

EMPRESA DE SERVICIOS seleccionará 5 señoritas, c/- don de gentes, para gestiones comerciales. Interesantes comisiones. Interesadas presentarse hoy C/. Fausto Morell, 11-A. De 9.30 a 13 hrs. (27)

TECNICO COMERCIAL importante empresa lider en el aire comprimido y equipos proyección pintura. Precisa. Representantes libres. Introducidos en ramo solicitado. Indispensable personalidad y valía demostrada. Ofrece: Asesoramiento técnico. Posibilidad introducción en plantilla. Comisiones interesantes. Organización y apoyo en gestiones ventas. Contrato mercantil. Escribir adjuntando fotografía y curriculum vitae al nº 9.628 Roldos Anuncios Vergara, 10. Barcelona-2 (57)

ASUNTO nuevo (España) ganará en casa más de 3.000 ptas. diarias. Escribir apartado 1209 San Sebastián. (16)

PROPONEMOS trabajo casero. Manual, direcciones. 30.000 mensuales. Publirenta. Alboraya (Valencia). (10).

NECESITO chica interna conocedora trabajos casa, para matrimonio sin hijos. Sin cocinar ni comprar. Inútil sin referencias. Tel.: 221157 y 223631 de 9,30 a 11 h. Sr. Martí. (28)

SE PRECISA mujer para hacer cocina, interna, buen sueldo más pagas. C/. Unión, 15 pral. (16)

EMPRESA NACIONAL de alto prestigio, precisa vendedores ambos sexos, mayores de edad, horario flexible compatible con otras actividades, don de gentes, experiencia en venta, capacidad de trabajo, voluntad, buena presencia. Altas comisiones y posibilidad de promoción. Interesados presentarse a C/. Zanoguera, 4-1.º de 9 a 14 horas. (48)

AGENCIA INMOBILIARIA, precisa: Vendedores a comisión con experiencia. Se valorará idiomas. C/. Murillo, 28-A. Concertar entrevista. Tlf.: 452029. (19)

SE PRECISA matrimonio filipino sin hijos, internos. Tlf.: 225061. (10)

SE NECESITAN profesores titulados para auto-escuela. Teléf. 279127. (10)

SE NECESITA empleada hogar, asegurada, que sepa cocinar, con informes. Llamar horas comercio. Teléfono 227054. (15)

SE NECESITAN Srtas. 18 a 35 años, para campaña benéfica de Navidad. 25.000 al mes más incentivos. Preguntar en el Hotel Costa Azul. A partir 5 tarde. (27)

SE NECESITA

personal técnico avanzado para laboratorio de electrónica digital.

Informes Tels.: 244998-279250

EMPRESA NACIONAL

PRECISA:

- Personal en Palma y Pueblos de Mallorca para su Departamento Comercial.

SE REQUIERE:

- Buena presencia, interés por la venta, don de gentes y voluntad en el trabajo.

SE OFRECE:

- Integración en Empresa de Prestigio.
- Reales posibilidades de Promoción.
- Formación a cargo de la Empresa y trabajo estable.

INTERESADOS: Concertar entrevista al Tel.: 227641-227642. Horario de 9 a 1.30, mañana.

SE NECESITA DIRECTOR PARA SALON DE MODAS

SE REQUIERE: Experiencia demostrada. Que hable alemán.

SE OFRECE: Remuneración interesante. Seguridad Social.

Teléf. 454967 de 12 a 14 horas.

PROMOTOR - AGENTE INMOBILIARIO

Busca vendedor-a para venta edificio en Palma-Nova. Español e Inglés, imprescindible. Coche propio. Preferible experiencia en venta Inmobiliaria. Para entrevista SR. OLIVER. Jaime III, 23-3º-1ª. (De 16 a 17 horas).

otras secciones

22 HOSPEDAJES

ALQUILO habitación confortable, a estrenar, a señora o Srta. seria, llamar al 296135, de 16 a 18 horas., preferentemente (20)

BUSCO caballero, preferentemente estudiante, compartir piso, Doctor Ferrán, 40-2º Dcha. (noches) (12)

ALQUILO habitación con baño privado, a persona seria y respetable, en buena situación. Tel. 234606 (14)

ALQUILO habitación para señorita derecho cocina, y teléfono. Tel. 463161 (10)

ALQUILARIA a personas honorables habitación, dos camas y terraza, otra solo una cama. Máxima seriedad. 287254. (16).

ALQUILO fabulosas habitaciones, matrimonios, individuales, pensión completa, trato familiar. Teléfono 297818 (11)

HABITACION entrada independiente, caballero zona Terreno. Teléfono 233624. (10)

HABITACION para señorita casa de familia. Teléfono 232827. (10)

23 ENSEÑANZAS

FRANCES. Principiantes Profesorado niños y adultos ALIZANZA FRANCESA. Tel.: 214101.

CLASES DE DIBUJO Pintura, escultura, decoración y restauración. Av. Argentina, 22-8º. Telf. 280628. (14).

GRADUADO ESCOLAR abierta matrícula, plazas limitadas. Exámenes y evaluaciones en el propio centro, oficialmente reconocido. (O.M. 16-3-78).— Pablo Piferrer, 19, bajos. Teléfono: 237330. (23)

ESTETICA-PELUQUERIA maquillaje, masaje corporal, manicura-pedicura, y depilación, puericultura, corte y confección. Para informes y matrícula CEM, Avda. A. Roselló, 26-A-5º o llamar al Tel. 460458. (Plazas limitadas). (31)

INGLES, FRANCES, ALEMAN. Niños a partir de 6 años. Adultos. Profesores nativos tituladas. Métodos modernos, grupos reducidos. Preparación Escuela Oficial de Idiomas. Curso 1983-84: Matrícula abierta. IDIOMAS PROGRESO, Plaza Progreso, 12-B. Tel. 238036. (34)

CENTRO UNO mecanografía, taquigrafía, administrativo, cursos especiales oposiciones. Palma: Via Portugal 1A Inca: Obispo Llompart, 5 (16)

INGLES, Francés, Catalán, profesores especializados. Carterbury.— Pablo Piferrer, 19. Teléfono: 237330. (11)

CORTE Y CONFECCION preparación título. Tel. 201334. (10)

MECANOGRAFIA horarios diversos, S'Amatler Florit, Pablo Piferrer, 19 teléfono 237330 (10)

IDIOMAS International School Centro oficial de Oxford, preparación exámenes Oxfort y Cambridge, inglés, alemán todos los niveles, profesores nativos, especializados en International House Inglaterra. Clases demostrativas gratuitas. Navarra, 5 Tel. 221528 (32)

OPOSICIONES al cuerpo de Bomberos, 45 nuevas plazas, preparación programa completo, profesorado profesional, Pablo Piferrer, 19, teléfono 237330 (18)

INGLES francés, nativa bilingüe diplomada individual o grupos todos niveles. (principiantes audiovisual). Telf. 225605. 4 a 8. (17).

¡¡¡ENGLISH CONVERSATION!!! Streamline 80 «Conversation Club Center de idiomas para todos los niveles desde principiantes, sistema Streamline de conversación. Si ha pasado meses o años aprendiendo pero no habla ven a nosotros y empezar hablando ahora en grupos activos de cinco personas como máximo. Inglés-alemán, italiano, francés-mallorquín, vídeo complementario, C/ Danús, 4 225420 (55)

REPASOS y recuperaciones EGB, BUP, COU, Graduado Escolar, Academia Olmos, Olmos, 21-1º (encima Reloj Suiza) Tel. 210098 (18)

PROFESOR ciencias da clases matemáticas, física química. Tel. 252455 (10)

¿QUIERES SER AZAFATA? con DEBSA podrás conseguirlo, inicio grupos cada mes, DEBSA, Avda. Joan March Ordinas, 7-1º (frente Sala Augusta), Tel. 216742 (23)

¿QUIERES SER PUERICULTORA? con DEBSA podrás conseguirlo, inicio grupos cada mes. DEBSA Avda. Joan March Ordinas, 7-1º Tel. 216742 (23)

¿QUIERES SER SECRETARIA? con DEBSA podrás conseguirlo, inicio grupos cada mes. DEBSA Avda. Joan March Ordinas, 7-1º (frente Sala Augusta) Tel. 216742 (23)

¿QUIERES SER AUXILIAR DE CLINICA? con DEBSA podrás conseguirlo, inicio grupos cada mes, DEBSA Avda. Joan March Ordinas, 7-1º (frente Sala Augusta) Tel. 216742 (25)

¿QUIERES HABLAR INGLES? con DEBSA podrás conseguirlo, inicio grupos cada mes. DEBSA Avda. Joan March Ordinas, 7-1º (frente Sala Augusta), Tel. 216742 (23)

LICENCIADO experiencia clases particulares, matemáticas, física, química, COU, BUP, INBAD. Acceso Universidad mayores 25 años. Tel. 462328-267036 (18)

POLICIA MUNICIPAL oposiciones Palma y pueblos. Pablo Piferrer, 19. Tel. 237330. (11)

IDIOMAS Inglés, francés, alemán, árabe, ruso, sueco, para auténticos interesados, enseñanza garantizada. C/ Font y Monteros, 9, segundo. (18)

¡¡¡ENGLISH CONVERSATION!!! Streamline 80 «Conversation Club Center de idiomas para todos los niveles desde principiantes, sistema Streamline de conversación. Si ha pasado meses o años aprendiendo pero no habla ven a nosotros y empezar hablando ahora en grupos activos de cinco personas como máximo. Inglés — alemán, italiano, francés—mallorquín, vídeo complementario. C/ Danús, 4 225420 (55).

SELECTIVIDAD — COU profesores especializados. ACADEMIA MISTRAL C/ Huertos, 4 telf. 213797. (10)

INGLES método audiovisual, curso intensivos, grupos e individuales, inglés comercial, inglés con vídeo, repaso, exámenes, escuela oficial de idiomas. Inglés niños. IDIOMAS MENTOR Plaza Santa Catalina Thomás, 20 Tel. 222874 (30)

INGLES-ALEMAN nos especializamos en grupos limitados a tres alumnos lo que permite una enseñanza activa de diálogo contínuo con el alumno en el idioma que aprende. IDIOMAS RAABL Pl. Sta. Magdalena, 3.

AZAFATA AUXILIAR de vuelo, una profesión de hoy con futuro, infórmate en MENTOR SCHOOL, Plaza Santa Catalina Thomás, 20. Tel. 222874. (21).

ACADEMIA CORTE y confección. Sistema Martí. Honderos, 21, 1º-3ª. Tel. 461626. (12)

FRANCES profesora nativa, da clases particulares y en grupo, repaso EGB, BUP, COU, expresión oral y comunicación, traducciones. Tel. 227115. (20)

ENSEÑANZA INGLES francés, alemán, catalán, experiencia, llamen preferentemente mañanas 468267 (10)

PREPARACION oposiciones Cajas de Ahorros, Bancos, Ayuntamiento, etc. DEBSA Avda. Joan March Ordinas, 7-1.º (frente Sala Augusta). Telf. 216742. (20)

MECANOGRAFIA preparación especial, para oposiciones DEBSA. Avda. Joan March Ordinas, 7-1.º (frente Sala Augusta). Tel. 216742. (16)

OPOSICIONES CUERPO BOMBEROS

INICIO CURSO 7 NOVIEMBRE
ULTIMAS PLAZAS
ACADEMIA MISTRAL - C/. HUERTOS, 4
Telf. 21.37.97

24 MUSICA

TROMPETAS y boquillas Schlike, Olds, Conn, equipos de voces Montarbo, Binson, Sinmarc, sintetizadores Korg, Roland, cuerdas guitarra y bajo Rotosound amplificadores Roland, Acoustic, Music Son, Baterías Honsuy Premier, Ludwig, etc. MUSICAL TORRES, calle Angel Guimerá, 24, Palma. Tel. 291759. (39)

PIANO compro de particular, no importa estado, Tel. 298043 (10)

MUSICAL CHAPLIN instrumentos profesionales, primeras marcas mundiales, servicio técnico. C/. Bartolomé Torres, 17-A (muy cerca Multicines Chaplin). Tel. 277025. (19)

CAJAS ACUSTICAS Rogers studio I. Nuevas. Monitores de estudio. Tres vías. Tel. 21—58—71. (14).

SE DAN clases de solfeo y piano. Tel. 290277. También a domicilio. (12)

25 RADIO Y TELEVISION

TELEVISION VIDEO SONIDO reparaciones instantáneas, económicas, garantizadas, sábados abierto. AUDIOVISION. Tel. 417788 (12)

ATENCION para reparar su T.V. urgente llamar a los teléfonos 292659 y 273406. Acudimos antes de dos horas. Precios económicos. (20)

REPARACIONES RADIO-TELEVISION, blanco-negro y color, antenas colectivas, individuales. Rápido, garantizado y económico. (Sin cargo desplazamiento). Sábados abierto. Teléfono: 452290. (21)

VIDEO-SERVICIO PALMA reparaciones y venta radio TV color, instalaciones antena. Despuig, 9. 288230. (14)

FERBAS reparaciones televisión y antenas, servicio a domicilio, rápido y económico. Tel. 285284. (13)

AUDIO TELE reparaciones de televisores B/N y color, video, antenas individuales y colectivas. Servicio rápido y garantizado. Tel.: 294491-290839.

ELECTRONICA FLEMING reparación TV blanco y negro y color, vídeo montaje antena colectiva, individual, Tel. 202468 (15)

26 NAUTICA

JARCIAS, Drizas, Escotas, Tangones, Entalladuras, Enrolladores de foque, Fundas, Velas, Toldos, Accesorios, Errajes, Pinturas y Barnices. NAUTICA MUS. (18)

REMOLQUES Y ENGANCHES INTEMA, todos los modelos, instalación de enganches para remolques y caravanas. Venta exclusiva. NAUTICA MUS. (18)

PILOTOS AUTOMATICOS, sonas, radioteléfonos, frigoríficos, generadores, equipos electrónicos, gonios, etc., gran variedad de modelos y precios, servicios técnicos propios. NAUTICA MUS. (20)

NEUMATICAS estación de servicio, mantenimiento y reparación de toda clase de neumáticas y balsas salvavidas. NAUTICA MUS (17)

ESCALERAS, Balcones, candeleros y plataformas de baño, fabricación a medida. NAUTICA MUS. (12)

BOTE AUXILIAR ahora lo tenemos en Náutica Baltasar C/. Honderos, 36. Tel. 468014. (14).

OCASIONES: llauds, botes, lanchas procedentes de cambios, a precios interesantísimos; facilidades hasta 48 meses. XIMELIS NAUTICA. Frente Club Marítimo Molinar. (20)

PRIMERA GRAN OFERTA. Llaut 25 palmos con cabina y bañera. Motor Solé Diesel 12 cv. Mando a distancia. Arranque eléctrico. Equipado, acabados, inmejorables. EXENTO IMPUESTO DE LUJO. Ahora por 940.000 Ptas. Facilidades hasta 4 años sin entrada. Oferta limitada. NAUTICA MUS. El Molinar. (44)

VENDO AMARRE en Club Náutico Santa Ponsa. Informes: Tel. 226941.

CAMBIAMOS SU MOTOR USADO por un «Solé». Informes Tel. 286385 (10)

VENDO crucero regatas, «Manzanita» Tel. 285419 (10)

NAUTICA PALMA. Iniciación cursos patronales, embarcaciones deportivas. C/. Cordelería 9 Tel. 213815. (12)

SANTANY: cursos patrones embarcaciones deportivas. Náutica Palma. Tel. 213815. (10)

PUESTO AMARRE club nuevo Arenal, 3,5 por 10, mucho calado, 1.450.000. 222164 (14)

VENDO AMARRE Club Náutico Can Pastilla 9 x 3 700.000 a convenir 402309 (12).

VENDO lancha Taylor 4'95 con cabina en poliester, motor Yamaha 40 HP nuevo, motor 6 HP Seagull, auxiliar, muy equipada. Informes horas oficina. Tel. 464200 Sr. Cabanellas (28)

OCASION Botes Clipper 16 palmos. PVP: 62.000 Precio oferta 52.000.- Ptas. Informes Tel. 46.42.00 horas oficina. (16).

VENDO VELERO 7 metros, con motor interior Diesel 14 HP, estado nuevo, muchos extras. Informes 464200, horas oficina, Sr. Cabanellas. (20)

SSI DESEA vender su embarcación llámenos al Telf. 464200. Sr. Cabanellas. Ahorrará tiempo y molestias, además cobrará al contado. (19).

LLAUT 28 palmos, con cabina de poliester con motor diesel Solé 12 HP, equipado con velas, toldo y otros extras, compuesto de amarre, gran ocasión, informes Sr. Cabanellas 464200 horas oficina (31)

SUPERPESCADOUR nuevo de 35 palmos, de poliester, con cabina, equipo velas marconi, sonda gráfica, piloto automática y muchos extras más motor perkins 45 HP, precio interesantísimo. Informes. Sr. Cabanellas. Tel. 464200 horas oficina (33)

VELERITO 5 metros botijo, estado nuevo con motor Honda 7'5 4 tiempos, precio ganga, informes 464200 Sr. Cabanellas (18)

BOTE 3 metros, marabic doble, casco con motor Yamaha, 5 HP, muy buen estado, muy barato, informes 464200 Sr. Cabanellas (20)

BALSA neumática 4'30 metros con motor Suzuki, 25 HP y remolque Impa. Muy nueva, precio interesante. Tel. 464200 Sr. Cabanellas(20)

BALSA NEUMATICA Zodiac, 3'40 con motor Suzuki, 16 HP, perfecto estado, precio ganga. Sr. Cabanellas, 464200 horas oficina (18)

LLAUD 9 metros, madera, perfecto estado de conservación. Motor Perkins. 6 literas. Lavabo. Aseo. Ducha. Cocina. Nevera. Radio Cassette, etc. Informes Tel.: 210194, horas oficina. (25)

CENTRO DE INFORMATICA BALEAR PRIMER CENTRO DE INFORMATICA

HOMOLOGADO POR EL MINISTERIO DE TRABAJO CON EL N.º 2586 Y AUTORIZADO POR EL MIN. DE EDUCACION PARA ENSEÑANZAS NO ACADEMICAS

ABRIMOS MATRICULA PARA CURSOS DE PROGRAMADOR:

–6 MESES DE DURACION
–CLASES DIARIAS
–PRACTICAS ILIMITADAS
–ORDENADORES PROPIOS
–SISTEMA DE ENSEÑANZA PROPIO
–RESULTADOS COMPROBADOS

INFORMATE EN: Calle Bonaire, 9 – escalera B-1.º – Tel. 225916 – PALMA

M.C.D. 2022

26 NAUTICA

EMBARCACIONES A MOTOR ocasión de NAUTICA BALEAR. Trawler 10,50, Pilotina 35, Grand Banks 50, Royal Cruiser Storebo, Aresa 12 m., Aresa 15 m., Arcoa 830, Guy Couach 12 m., Striker 38, Gallart 10,50, Taylor 800, Bertram 35, Aunasa 9,50, Orozco 32, Atún 26, Coronet 26, Madesa 26, Madesa 670, Draco 2.500 Twincab, Mochy Craft 9,50, Narvalo 33, Garin 930, Riviera 310, Raya Aventura 214, y 50 embarcaciones más. NAUTICA BALEAR. Varadero La Lonja. Paseo Sagrera, s/n. T.: 227468. Palma. (79)

LLAUD Ferrer Rosselló de 25 palmos cabinado y de 33 palmos. Náutica Baltasar C/. Honderos, 36. Tel. 468014. (18).

MOTORES FUERABORDA Yamaha, Selva, Tohatsu, Honda. Verlos en NAUTICA BALTASAR, C/. Honderos, 36. Tel. 468014. (15).

ACCESORIOS sondas, pilotos automáticos, equipos de salvamento NAUTICA BALTASAR, C/. Honderos, 36. Tel. 468014. (14).

EMBARCACIONES NEUMATICAS Miavon, Artiach. Verlas en NAUTICA BALTASAR C/. Honderos, 36. Tel. 468014. (13).

NAUTICA BALTASAR C/. Honderos, 36. Facilidades hasta 36 meses. (10).

BRITISH SEAGULL con calidad y seguridad de siempre, presenta ahora el novísimo 7'5 CV. visítenos y verá toda la gama moderna y actualizada. NAUTICA MUS. El Molinar. (26).

VENDO amarre C.N.L. Rápita, 2'30 X 6 Tel. 245928 (11)

PARTICULAR vende Gallart, 13'50 MP 3 completamente de fibra. Motores Volvo, muy equipada, perfecto estado de conservación. Tel. 223927

OCASION vendo Tintorera de poliester muy nueva con dos motores Volvo 100/100 muy económicos. Facilidades. 260196. (16)

VENDO barco pesca 3,20 listo pequeño. Telf. 570912. (10)

REPARACIONES fibra de vidrio, poliester, plastificado de embarcaciones. Tel.: 280986. (10)

27 COMPRAS

COMPRAMOS ORO papeletas de empeño, pagamos el mejor precio de Baleares. Visitamos pueblos y pasamos a domicilio. ¡¡Piénselo bien antes de vender su oro!! C/ Viñaza, 4 Tel. 463036 (29)

COMPRO muebles antiguos, usados y modernos, cuadros, objetos náuticos, plata antigua, alfombras, abanicos, rosarios, relojes, joyas antiguas, etc. Pisos enteros, pago al contado, máxima discreción. Tel. 224539.

COMPRO pintura, relojes, joyas, plata y muebles, antiguos. (Particular). Tel.: 240197. (16)

REIGADAS, en Tomás Forteza, 63, junto EMAYA, comPra muebles usados, antiguos y modernos. Tel.: 460040. (15)

COMPRO muebles usados antiguos y modernos, paso a domicilio. Tel. 274889-242184. (12)

COMPRAMOS objetos de oro usados y joyas. Vidrería, nº 12. (10)

PAGO AL CONTADO muebles, libros, tebeos y objetos en general, con un mínimo de 40 años de antiguedad, C/ Milagro, 5 Tel 212716 (23)

ORO MAS DINERO por su oro. Taller joyería, necesita comprar para su fabricación. C/ Emili Darder 37-B. Antes C/ Manos. (12)

COMPRA y venta de muebles, usados, pasamos a domicilio. Tel. 416815-294124 (12)

COMPRO muebles usados, antiguos y modernos, paso a domicilio. Teléfono 299755 (11)

COMPRO lavadora superautomática y calentador butano, 241816, de 9-17 (10)

COMPRO maquinaria de bares, restaurantes, cafeterías, etc. Tel. 202562. (10)

GEMA
COMPRAMOS ORO, JOYAS ANTIGUAS Y TODA CLASE DE OBJETOS DE ORO Y PLATA, PAPELETAS DE EMPEÑO. PAGAMOS MAS DEL TRIPLE, SEGUN COTIZACION ORO. OFRECEMOS EL MEJOR PRECIO
Vía Sindicato, 10 entresuelo.
(Frente Plaza Mayor). Palma.

Compramos Oro
PAGAMOS EL MAXIMO. PAPELETAS DE EMPEÑO EL DOBLE O EL TRIPLE SEGUN TASACION. ABIERTO TODO EL DIA. SABADOS INCLUSIVE. VENTA DE JOYERIA A PRECIOS DE FABRICA.
C/. Viñaza, 4 bajos.
(2ª travesía C/. Aragón).
Tel. 463036

Cuando Vd. necesita busca en
Baleares
Cuando Vd. ofrece algo, le buscan aquí.

ORO DUR
Compramos todo objeto de oro Nuevo y usado, al por mayor y a particulares, pagamos el precio justo, según cotización del día y papeletas de empeño el triple según tasación
Jaime III 27, Entresuelo 2.ª - PALMA

ORO/PLATA COMPRO
PAGAMOS MAXIMOS PRECIOS
C/ Jaime III, 7. Entr. P.4. Palma

28 VENTAS

REGISTRADORAS USADAS diferentes marcas y modelos, desde 20.000 ptas. Ofitec Internacional S.A. Fco. Suau, 15-A (Crta. Valldemosa), Tel. 296779-92 y 203661-04, Palma (24)

POR CIERRE FABRICA vendemos comedores, dormitorios, tresillos, etc. Precios muy económicos, facilidades. Calle Curtixó, 19 (frente Viviendas Virgen de Lluc). Tel. 274656. (22)

BALANZAS USADAS totalmente revisadas y garantizadas, todas las marcas, desde 20.000 pts. OFITEC INTERNACIONAL, S.A. Fco. Suau, 15-A (Crta. Valldemossa), Tel. 203604-61 y 296779-92

TRANSPORTES SASTRE se vende tierra vegetal y negra. Tel. 241046. (10)

MULTICOPISTA RONEO nueva 40.000 contado. Tel. 610307 (10)

FOTOCOPIADORA RANX XEROC modelo 3.100 nueva, facilidades. Tel. 610307 (10)

LIQUIDACION REMATE tresillos, literas, cama-nido, estantes, librerías, dormitorio juvenil, calle Balmes, 23 B sábado tarde abierto.

VENDO caja registradora OMRON nueva. Tel. 239652. (10)

VENDO televisor color casi nuevo. Tel. 239652. (10)

VENDO máquina coser 10.000 ptas. garantizada. Huertos, 16-A bajo. (10)

VENDO DORMITORIO completo con armario. Informes 271941. De 14 a 16 horas. (12)

VENDO tresillo-cama + dos butacas muy buen estado. Precio interesante. Tel. 285844-227040. (13)

PARTICULAR se alquila piso amueblado, 3 dorms., sala comedor soleado, gran confort, calle Antonio María Alcover, nº 28. Tel. 281938 (19)

PARTICULAR vende bicicleta carreras, nueva (no de serie). General Goded, 114, La Cabaneta, de 8 a 10 noche (18)

VENDO fotocopiadora 50.000 pts. Tel. 250041

VENTA y compra de muebles usados, pasamos a domicilio. Tel. 416815-294124 (12)

OCASION vendo a estrenar mesa madera y metal 245 x 100, 2 bancos madera y metal 245 x 26. Mueble barbacoa de 95 x 45 x 95 alto para colocar a pie de mesa, base y pared fuego ladrillos reflectarios venta mercado 65.000. Vendo por 35.000. Tl. 241314 (43)

VENDO MAQUINA tricotosa informes Tel. 245693. (10).

POR CIERRE HOTEL vendo muebles y enseres, 2 cocinas, semindustriales, centralita 30 líneas. M. coser — mostrador — apliques etc. Plaza Rosellón, 4 Tfo. 225345 (24)

SE VENDE stock género artículo regalo precio muy interesante. Informes 294808. (11)

VENDO ASPIRADOR semindustrial como nuevo solo usado un día precio actual 62.000 Vendo por 25.000 Tl. 241314. (18).

PARTICULAR vende 15 sofas pana rojo de pub y un billar americano de pizarra. Informes: Edio. TAGOR 8º piso—puerta 2. C/ Punto Ballena — Magaluf, de 13 h. a 16 h. (30).

VENDO AVION Coyote de Aeromodelismo montado con motor 25/FSR 4 cc. 1 radio control Futaba, FM 4 canales y 3 servos y otros accesorios, todo nuevo. Tel. 227759 de 8 a 15 horas (34)

VENDO camilla y olla cera 7 L. para depilaciones, muy buen estado. Tel. 412769 (3 a 5 tarde) (17)

VENDO tractor Valmed como nuevo. Telf. 570912. (10)

VENDO estanterías metálicas 13 cuerpos, nuevas. T.: 460587 280986. (10)

VENDO 2 puertas enrollables, distintas medidas, con motor automático. Nuevo sin estrenar. Muy económico. Tel.: 281938. (16)

ATENCION: tiendas, boutiques y particulares: prendas de vestir de mujer, a mitad de precio. Por cambio de negocio. Unica oportunidad. C/. Capitán Clar Aloy, 4 B. Junto Avenida S. Fernando (Es Fortí). (30)

OCASION vendo abrigo lomos visón impecable. 490.000. Teléfono 455022 noches. (10)

ATENCION liquidamos maquinaria de, bares, supermercados, restaurantes, cafeterías, etc. Todo muy barato. Tel.: 202562. (15)

VENDO aparcamientos zona Hacienda de 450.000,- a 600.000,Ptas. Telf. 454899. (11)

PARTICULAR VENDE: cafetera dos grupos, horno Moulinex, mesas despacho, balanza electrónica, cajas registradoras, nevera pequeña, cocina semi industrial, méquinas tabaco, lavavajillas, cocinas industriales, vitrina frigorífica, muebles de cocina económicas gran variedad, mesa con 4 sillas, mesas calientes, aspirador Philips, plazas Sol Termic, lavadora 20 kilos, marmitas, varias cocinas de Butano pequeñas, pilas lavar Roca, peluquería completa, lámpara centro, camas sueltas, aparadoras sueltas, piezas cuarto de baño, fregadero acero inoxidable, estanterías, mesa granito de 1,50 de diámetro, campanas de cocina, gran variedad de puertas usadas y nuevas, gran variedad de puertas machembradas, todas las medidas, persianas nuevas todas las medidas y cristaleras, montacargas eléctrico, fregaderos industriales, túnel lavavajillas, sartén volcable, cuello de cisterna con arco de hierro, extintores y 2.000 artículos más. Por cierre academia vendo mesas individuales y de 4 personas, pizarras y sillas. C/. Antillón, 111 B entrada por Reyes Católicos. (141)

29 PERDIDAS

EXTRAVIADO Cala Blava, perro Tecker (salchicha) marrón manchas blancas patas atrás. 490086 (horas comida) Gratificaré (15)

EXTRAVIADO Fox-Terrier blanco, manchas negras y marrones. Responde por «GOS». Gratificaré. Telf. 287159. (14)

DESAPARECIDA perra raza Pastor Alemán, el miércoles 19 octubre, en C/. Capitán Cortés. Responde por LAIKA, color negro, con pecho beig claro. Referencias: Srta. Bárbara. 217044.

ENCONTRADO Dobermann negro. Informes 418533 noche. (10)

EXTRAVIADO perro mestizo, 4 meses, color marrón. Zona Orient. Informes Tf. 260676. (12).

PERDIDO RELOJ pulsera niña, el 28 de agosto en Felanitx. Agradecería devolución. Recuerdo Primera Comunión. Informes calle Ferrocarril, 17 Campos. (20)

Extraviados en mi coche día 24 de octubre estos perritos YORKSHIRE TERRIER macho y hembra, atendiendo por Wushi y Alba, color gris tamaño muy pequeño. Tel.: 226142 y 201285. Catalina. Se gratificará con 20.000 Pts.

30 TRANSPORTES

MUDANZAS CASA ROJALS Nacionales e internacionales. Personal especializado en traslado de muebles y pianos. Guarda-muebles. Precios económicos. Presupuestos sin compromiso. Tel.: 212227-461514. Siete Esquinas, 1-B.

COTRAME ofrece servicios de camiones y furgonetas, grúas diversos tonelajes hasta 34 Tm. y palas cargadores. Pérez Galdós, 17. Tel. 469568. (22)

GRUAS POL ofrece la gama completa, grúas gran tonelaje, camiones grúa, traylers-góndolas. 251045-251545. (16)

MUDANZAS JIMENO Baleares y Península, sábados y festivos las 24 horas. Para empresas y particulares. Servicio de grúa. Tel. 252672. (20)

MUDANZAS y transportes Baleares y península, precios económicos. Tel. 293102 (10)

TRANSPORTES J.S.P.
Ofrece sus servicios a precios económicos en toda clase de transportes y mudanzas en cualquier parte de la isla y península, incluidos sábado y domingo
Varios años experiencia.
Inf. 415116-602784-602830

31 DIVERSOS

BENMA limpieza moquetas, sistema Mr. Steam o Pes. Guardamos alfombras. Tel. 250057. (12)

BENMA limpieza alfombras, moquetas y tapicería, recogida y entrega domiciliaria. Tel. 250057. (12)

ALFOMBRAS MOREY Limpia alfombras, moquetas y tapicería. Sistema MORLIMP. ☎ 277582.

LIMPIEZA ALFOMBRAS moquetas, sofás, butacas, guardamos alfombras, PINGUINO Tel. 294340

SOM AMIGA de tots els qui acudidesquin a mi. Som ARMONIA. Del meu Gabinet Matrimonial, la gent surt feliç. ¿Per que?. Treballam amb honestedat i amb il.lusió. Veniu. Vos esper. Vos informaré amb gentilesa. Santa Creu, 3 Teléfon 226303

CRISTALES ESCAPARATES Su limpieza y conservación, confíela a El Brillo Balear. Tel. 222700 (13)

LIMPIEZA DE OFICINAS y su conservación, confíela a El Brillo Balear, pida presupuestos Tel. 222700. (15)

CITY SERVICE Arreglamos prendas de vestir señora, caballero. 31 Diciembre, 14. Palma (12)

SOCIEDAD MASE S.A. cambia domicilio a C/ Ferrocarril nº 31. Artá. (11)

BANQUETES-BODAS-COMUNIONES lo mejor es S'ESTRES GERMANES. Cra. Inca, kilómetro 8,400. Tel. 602094. (16)

HIGIENETODO Desratizaciones (ratas). HIGIENETODO. Desinsectaciones (cucarachas, hormigas, chinches, carcomas, polillas, garrapatas). HIGIENETODO. Desinfecciones (enfermedades, defunciones) HIGIENETODO Personal técnico. Servicio permanente. Teléfonos: 245195 — 216645 — 453828. (24).

SE ALQUILA peluquería completamente montada sin traspaso. Céntrica Telf. 275066. (10)

MODAS KATIA, confección de señora a medida. Tel. 461626. Honderos, 21-1º-3ª. (13)

COBRO DE MOROSOS Baleares y cualquier punto del país. Unicamente comisiones sobre cantidades recuperadas. Informes comerciales. Banco de Datos Nacional. RENTAMAS INTERNACIONAL. Edificio Minaco. Teléfonos 221906-221907. (27).

MOROSOS búsqueda y obro de los mismos. Servicio nacional e internacional. «CLAR» DETECTIVES. Licencia 260. Edificio Olivar. Tel. 217123-221246. (20)

32 PERSONALES

LAS SEÑORITAS Laura, Eva, Marg, Rosa y Carmen, les atenderán en Francisco Sancho, 30, principal. (15).

SEÑORITA MARIBEL. Le ofrece simpatía, agradable y buena, presencia. De 11 a 8 noche. Tel.: 454342. (16)

ROSA recibe en el Salón Kenia, a los señores que deseen pasar un rato agradable con la máxima discreción al Tel.: 467475. (22)

SEÑOR 51 AÑOS busca señora discreta. Apartado 1634 Palma. (10).

SRAS. DE COMPAÑIA con elegancia y discreción. Tel. 451747. (10)

NUEVO CENTRO matrimonial, Hogar Feliz: Donde le espera con ansiedad el amor felicidad. Sabemos que el amor y felicidad no se encuentra donde se busca, sino donde se la sabemos proporcionar. Nosotros le proporcionaremos su feliz y soñada pareja, la que jamás olvidará. Solo en este centro encontrará lo que siempre le hizo soñar, el amor y felicidad. Avenida Alejandro Rosselló, 32, principal, Palma. (63)

MAITE, Sandra, Raquel, Nancy, Miryan y Nieves les ofrecen sus servicios de masaje relax, thailandés, griego y dúplex. General Riera 72 primero (de 11 a 21 horas). Aceptamos Visa. (29)

FABULOSOS DUPLEX con señoritas bisexuales, de 10 mañana a 9 noche. Admitimos tarjeta visa. Tel. 200325 (16)

LAS SEÑORITAS Sabina, Rosi, Margarita, Sandra y Lusi le esperan de 11 a 21 horas. Sábados inclusive. Aragón, 27, 1.º. (20)

SEÑORITAS MALLORQUINAS de 20 a 25 años de 10 mañana a 8 tarde. Tel. 200325 (15)

SE OFRECEN señoritas de compañía de 10 mañana a 8 tarde, sábados también, se admite tarjeta visa. Tel. 200325 (20)

SRTAS. MALLORQUINAS 18 a 20 años. Horas 11 a 21. Tel. 240073. (12)

SRTAS. LUCIA Y MARGARITA 19 y 22 años. Máxima discrección. Tfno. 237471. (12)

LAS SEÑORITAS Graciela, Gloria y Mayca, jóvenes y cariñosas. Máxima discreción. Teléfono 227084. (13)

SEÑORITA PAQUITA separada, dulce, simpática, cariñosa, 12 a 8. Tel. 236692. (11)

SOLTERO 35 años, desea amistad. Fines serios. 290919. (10).

SOLTERO 39 años, economista, desea conocer señoritas, fines serios. 290919. (10).

VIUDA me encuentro sola, desearía encontrar señor de buen corazón. 290919. (10).

DOS CHICAS complacientes, os esperamos, en el teléfono 243256, tarjetas VISA. Domingos también de 10 a 24. (17)

SEÑORITA Relaciones Públicas, desea encontrar soltero buen nivel social, fines serios. 290919. (10).

Mª CARMEN señorita de compañía, atractiva y discreta. Particular, salidas. Telf. 454388. (12).

SEÑORITA ROCIO simpática, dulce, cariñosa, máxima discreción, piso particular. Domicilios, cenas, viajes. 11-10. 292225. (15).

SEÑORITA TOÑI joven, simpática, buena presencia, discreción. 11-10. Servicio hoteles. 236692. (12).

SEÑORITA MARI y sus amigas jóvenes y atractivas, dúplex, servicio hoteles, a domicilios. 11-10. 236692. (16).

SEÑORITA PAQUITA se ha trasladado al 292225. (10).

DIRECTOR GERENTE 50 años sin problemas económicos, desearía conocer señora hasta 45 fines matrimoniales. 221468. (15).

PROFESOR 50 años, soltero, desearía conocer señora Inglesa para casarse. 221468. (10).

TENGO 35 AÑOS piso, coche, ahorros me gustaría conocer un hombre con fines serios. 221468. (13).

SEÑOR INGLES 49 años, soltero desea conocer señora inglesa para fines matrimoniales. 221468. (13).

SOLTERO 25 AÑOS amable, cariñoso, desea casarse. Teléfono 465809. (10).

VIUDAS 46—53—58 años, desean rehacer sus vidas, hombres buenos, sencillos, cariñosos. 465809 (12).

SEÑORITA 1'75 estatura, guapa, fina elegante, desea relación con hombre similar. 465809. (12).

SOLTERO 53 años, con ganas de vivir, casarse 465809. (10)

MONICA amistad sincera. Teléfono: 455325. Horas convenidas. (10).

DOS CHICOS ofrecen amistad, apartamento, dos chicas que quieran convivir con ellos. Apartado 913. (14).

COMERCIANTE invita a señorita o señora 35—40 a 4 días en Barcelona a medio noviembre, interesadas escribir ap. correos Palma 1398. Dando forma de contacto. (27).

CABALLERO culto, 43 años, viudo, independiente, respetuoso, buena presencia y con extensos conocimientos en medicina naturista y parasicología. Desearía rehacer su vida con Sra. de clase distinguida, no importando edad ni estado si es muy afable. Interesada escribir por favor al n.º 55520 de esta Administración Diario Baleares. (47)

Centro Matrimonial
Exclusivamente fines Matrimoniales
Avenida Alejandro Rosselló, 32 pral.
Tel. 465809 - PALMA DE MALLORCA

33 MASAJES

SALON JUPITER. Las señoritas Tania, Caty, Mandy, Ely e Isabel, ofrecen los servicios más completos con video y espejos. Gabriel Maura 15. Primero, primera. (24)

SALON CAPRI les ofrece sus nuevos servicios atendidos por las señoritas, Laura, Eva, Mary, Carmen y Rosa. Francisco Sáncho, 30 principal. (21)

SALON GEMINIS cuatro nuevas señoritas, le atenderán en nuestras salas de video relax. Avda. Argentina nº 67 - 2º 2ª. Abierto de 11 a 22 horas, sábados inclusive (26).

CUATRO ATRACTIVAS SEÑORITAS Sus, Sonia, Patricia y Rocío, les ofrecen sus servicios de griego, disciplina inglesa, nórdico y tahilandés. De 11 a 21 (sábados cerrado). Tel. 452578 (Servicio a hoteles). (28)

LAS SEÑORITAS Patricia y Susy que estaban en la C/ Sureda, se han trasladado a la calle Luis Fábregas, nº 1-3º F, (sábados cerrado). (25)

SALON EL PARAISO Marilin y sus amigas les ofrecen sus placeres de garganta profunda, relax superior, birgasmo y griego. Teléfono 278010, de 11 mañana a 12 noche. (27).

M.C.D. 2022

Anuncios económicos

otras secciones

33 MASAJES

INGRID Y JANINE les ofrecen servicios relax en cabinas con video. Fray Luis Jaume, 3. (13).

MASAJISTA masculino para ambos sexos. Telf. 293195. (10).

SE NECESITAN Señoritas mayores 18 años. Buena presencia. Para masajes. Telf. 237471. (12).

¿SUFRE UD DE EYACULACION PRECOZ? el 90% de los varones españoles lo padecen. Ahora puede Ud. erradicarlo definitivamente. Consúltenos sin compromiso, llamando al Tel. 403359 (25)

SALON NEFER masajes deportivos, relax. C/ Elcano, 9. (Son Armadams). (10)

OSCAR DIPLOMADO: Sauna finlandesa. Relax, técnica inglesa. Lujo, seriedad. 466066. (10)

SALON CYNTHIA masajes, baños, saunas, de 11-14 y 16-21, sábados 11-14. Juan Maragall, nº 17 pral. se acepta Visa. (21)

ANA Y NATALIA os esperamos en el teléfono 243256 de 10 a 24, domingos inclusive, vamos a domicilio. Tarjetas Visa (20)

SALON 7-7 nueva dirección, nuevos servicios, les atenderán las señoritas Rosi, Sabina, Sandra, Lusi, Margarita, de 11 a 21 horas, sábados inclusive. Aragón, 27-1.º. (25)

SALON DIANA
Masajes, atendidos por 6 señoritas
Le esperamos de 11 a 21 horas.
General Riera, 72, primero.
ACEPTAMOS TARJETA VISA

34 PRESTAMOS

HIPOTECAS Y PRESTAMOS tramitación y concesión en 48 horas. Tel. 464050. API (12)

MANACOR Y COMARCA ¿necesita dinero? se lo damos en 24 horas. Préstamos personales, hipotecas, etc. C/ Juan Segura, 13 Manacor. Tel. 554410 (22)

PRESTAMOS RAPIDOS hipotecas, financiaciones. Tel. 200465. (10).

ESTUDIO financiero y préstamos personales. Tel. 297950 (10)

DISPONGO de las siguientes partidas: 4.500.000, 2.300.000, 1.200.000, 800.000, 650.000; 500.000, calle José Anselmo Clavé, 18-1º de 10 a 1 Tel. 216941 (25)

INTERESA CAPITAL buenas inversiones, informes calle José Anselmo Clavé 18-1º Tel. 216941-297398 (14)

35 NEGOCIOS

LOCAL apto para ferretería, única en la zona a 50 Mts. del Borne, actualmente funciona como droguería, buena clientela. Precio muy interesante. Concertar entrevista al Telf. 217537. (27).

VENDO PENSION céntrica y hoteles, 1 a 3 estrellas, posibilidades reconversión pisos o apartamentos, en diferentes zonas. Precios interesantes. 213043. (20).

ME INTERESA comprar taxi Palma. Tl. 210894 (14 h. a 16h. — 20 h. a 24 h.). (12).

SIFCADE
GABINETE DE SERVICIOS Y ASESORIA DE EMPRESAS
Padre Atanasio,3-3º D
"Edif. Europa" (Pza.Olivar)
Tels: 211980/81/82
Palma de Mallorca 2

36 PROFESIONALES

PINTORES garantizamos trabajo realizado, rapidez, limpieza, presupuesto sin compromiso. 453311. (10)

URGENCIAS fontanería electricidad y termos en dos horas sin recargo. 281618. (12)

MAESTRO ALBAÑIL reparaciones urgentes, reformas, chalets y presupuestos. 468138. (10)

ARREGLOS persianas enrollables, graduables. Presupuestos gratis. Rapidez, economía. Teléfonos: 272937-254376. (11).

BLINDAMOS PUERTAS desde 18.000 ptas. Colocamos cerraduras de seguridad desde 2.800 ptas. PANYS FORTS Tel. 418616 (16)

REPARACION URGENTE. Domésticas e industriales. Neveras, cocinas, cafeteras, termos, frigoríficos, fríos. Electricidad y fontanería. Teléfono 24 horas diarias. 285166 - PALMA

CARPINTERIA C/ San Rafael 151. Telf. 270561. Muebles de cocina económico y ebanistería. Trabajos a domicilio. (16).

MAESTRO OBRAS Confección interiores, estructuras y reformas albañilería. M.Caimari ☎ 2.94289.

MAESTRO ALBAÑIL albañilería y reparaciones de toda clase, azulejos y urgencias, M. Font. Tel. 207599 (15)

SERVI-COLOR profesionales en la instalación de moqueta, parquet y pavimentos vinílicos. Tel. 452666. (14)

URGENCIAS Fontanería y descalcificación de tuberías. Tel.: 468575. (10)

BARNIZAMOS toda clase de muebles y puertas, teléfonos 265289-411265 (10)

FONTANERIA Gas-electricidad, instalaciones completas de agua caliente fría, termos, gas ciudad gas butano, urgencias. Tel. 269133. Incluso festivos. (19).

PINTOR ECONOMICO pintura plástica, esmaltes, papel pintado, barnices, puertas lacadas, pintura en general. Presupuestos gratis. Tel.: 412398. (17).

DECORACION. Pintor-empapelador, moquetas, plásticos, lacados, reformas, reparaciones en general, albañilería, carpintería, fontanería electricidad, trabajos alta calidad, atención inmediata. Facilidades pago. Presupuestos. 403959. 455990. (24)

POR 25.000 PTAS. le pintamos, o empapelamos su piso, comprando Ud. el material. Telf. 273491. (13).

TAPICERO trabajos a domicilio, tresillos, fundas sillerías, Tel. 200289-215174 (10)

MAESTRO DE OBRAS C/ Santa Bárbara, 4. Buñola. Teléf. 613045. (10).

FONTANERO y electricista reparaciones urgentes, calentadores. Teléfono: 250576. (10).

URGENCIAS fontanería y electricidad sin cobrar desplazamientos. Telf. 414573. (10).

VENTANALES ALUMINIO cerramientos aluminio con cristales, trabajo completo. TALLERES RAMON. Tel. 244069. (12)

SE OFRECEN albañiles para toda clase de reparaciones. 465748. (10)

SERCOMA Servicio reparaciones conservación y mantenimiento de «Carpintería». Telf. 403364. (11).

PELETERA especialista extranjera, arreglamos, reformamos, abrigos de pieles, todas clases. Tel. 253431 (12)

MAESTRO DE OBRAS Estructuras reformas chalet embaldosados. Teléfono: 280804. (10).

CARPINTERO-CERRAJERO reparaciones carpintería a domicilio, cambio cerraduras. Tel. 262867. (10)

PINTOR PROFESIONAL trabajos pintura en general, empapelador, barnizador, presupuestos sin compromiso. T. 282984. A partir 4 tarde. (16).

SELLOS DE GOMA, copias de llaves, fotocopias en color, tarjetas de visita, venta de apuntes, etc. en REFLEX. Olmos, 36 (20)

PLASTIFICAMOS libros de textos, menús, etc. Unicamente en REFLEX. Olmos, 36. (11)

ALBAÑIL TRABAJOS por horas o por presupuestos. Trabajo económico y garantizado. Tel: 211729. (13).

ARREGLOS modificaciones repasos en prendas de vestir. Tel. 282020. (10)

SEGURIDAD Teyss, técnicas y sistemas de seguridad, somos especialistas en blindar puertas, trabajo garantizado, instalamos cerradura seguridad Blindacok, exclusiva de Teyss, presupuesto sin compromiso, facilidades. 287551 (26)

MOQUETA todas calidades, desde 135 ptas. m2., papeles pintados, desde 195 ptas. rollo y corcho decorativo, desde 280 ptas m2., pintura desde 495 ptas (5 Kgs) C/ Eusebio Estada, 62 Tel. 294417 (junto gasolinera) (34)

SE PINTAN fachadas, experiencia aplicación en variedad de materiales mercado. Andamiaje propio, fácil instalación. Tel. 418927-451334, sin compromiso. (20)

TRABAJOS urgentes de carpintería y fontanería, reparaciones rápidas. Tel. 282806. (10)

PUERTAS NUEVAS y usadas, Pasaje Son Cock, nº 7. Tel. 413142. (10)

SE NECESITA, fontanero con nociones de albañilería-electricidad (de 20-40 años). Tel. 460473 de 20 - 22 horas. (18)

MAESTRO DE OBRAS reformas chalet, albañilería, colocación azulejos. Teléfono 280804. (10)

MAESTRO DE OBRAS reformas y embaldosados. Teléfono 286708. (10)

ELECTRICISTA, instalaciones, reparaciones, mantenimiento de instalaciones eléctricas, garantía de los trabajos realizados. Tel.: 213476 ó 255739. (16)

37 ANIMALES DOMESTICOS

PELUQUERIA FERNANDO especializados en perros Terrier, Caniches, lavados y desparasitación. Abierto de 9 mañana a 6 tarde y sábados mañanas, C/ Quetglas, 14 Tel. 452395

RESIDENCIA y Escuela de adiestramiento «criadero Los Valientes». Venta cachorros pastor alemán, dobermann, schnauzer. Tel. 265125. (15)

DOBERMANNS cachorros, hijos de Axel Herr Stephanitz. Adiestramiento canino. 237735—213623. (11).

VENDO camada pekinese con papeles, muy bonitos. Telf. 234239. (10).

VENDO cachorros Dobermann con Pedigrée. Inf. Tel. 413184 (10)

PARTICULAR vendo cachorros pastor alemán. 292769 - 243219. (10).

PERRITOS canicnes, grises, a buen precio. Tel. 224767. (10).

VENDO gatitos siamés, pura raza. Tf. 256385. (10).

CAZADORES vendo hurones 7 meses, Tel. 411388. (10).

CANYPLANT, cachorros de raza. Pastor alemán, bobtail, cocker spaniel, caniches y todas las razas. Gatos siameses. Toda clase de artículos para animales de compañía. C/ Francisco Manuel de los Herreros, 25 (junto Mercado Pedro Garau). Telf. 270566 (37)

CENTRO MALLORQUIN de adiestramiento canino. Residencia-clínica veterinaria. Adiestramiento cursos de: obediencia, disciplina, guarda, vigilancia, defensa personal, informes. Tel. 416565-416767. (21)

PELUQUERIA canina 4 PATAS Y 1 RABO. Dispone de gatos burmeses color chocolate y sus dos persas importados de Alemania, azul y rojo para montas. Tel. 232278. (27)

PROXIMAMENTE
MON-TROPICAL
C/. Luca de Tena, 29-A

38 FUTUROLOGIA

CLARIVIDENCIA por Cartas Tarot, presente-futuro, seriedad. Tel. 236010 (10)

CASANDRA consulta. Tarot astrología, quiromancia de 9 a 20 hs. Tel. 418966. (12)

TAROT PSICOLOGICO Análisis de sueños. Cursos Meditación ZEN. Tno. 455041. (10).

SE ECHAN las cartas solicitar hora de 4 a 8 Tel.: 201794. (12)

SE ADIVINA el futuro. Masajes: somos dos personas que venimos de la península a curar toda clase de enfermedades se han hecho muchos milagros. Tel. 289790. Hora de 2.00 a 7.30, visita de lunes a viernes. (36)

PENELOPE le ayuda en sus problemas CARTAS TAROT. Tel. 254562. (10).

Para anunciar la Muestra Náutica

Convocado un concurso de carteles

La Organización de la Muestra Náutica Flotante de Baleares, que se va a celebrar en Palma de Mallorca en el mes de marzo del próximo año, convoca un concurso de carteles dotado con un premio único de quinientas mil pesetas. El cartel ganador quedará de propiedad de la organización y será usado para anunciar el acontecimiento señalado.

El tema de los originales estará relacionado con el mundo de la mar en cualquiera de sus aspectos: deportivo, turístico, mercado náutico...

Está abierto el plazo de presentación de originales, que finalizará el día doce de noviembre.

Con todas las obras recibidas se organizará una exposición pública entre los días trece y veintiuno del mes de noviembre y el premio será otorgado por un jurado compuesto por personalidades relacionadas con el mundo de la mar, técnicos en difusión y personajes de distintos estratos profesionales y culturales.

Los autores podrán emplear cualquier técnica que estimen conveniente, siempre que los carteles se presenten en color. La técnica usada será tenida en cuenta por el Jurado a efectos de una perfecta reproducción.

El envío de originales se hará a: Institución Ferial de Baleares, Calle de la Almudaina, nº 5 de Palma de Mallorca, en cuyas oficinas podrán recogerse las bases y solicitar cualquier tipo de información.

37 millones presupuesto del Ayuntamiento de Bunyola

El presupuesto ordinario del Ayuntamiento de Bunyola se eleva para el presente año a 37 millones de pesetas, destacando como operaciones corrientes las remuneraciones del personal que se elevan a 18 millones y 11 millones más que se emplearán en la compra de bienes corrientes y servicios.

En cuanto al dinero que este Consistorio se gastará en inversiones será de 9'6 millones. Estos presupuestos fueron aprobados en el acuerdo plenario del pasado mes de septiembre, pero hasta ahora no se han publicado en el Boletín Oficial de la Provincia.

El plan de actividad deportiva escolar 83-84 presentado en Menorca

El pasado día 20 se desplazó a Menorca el director general de Deportes de la Consellería de Educación y Cultura, con el objetivo de presentar a los municipios y centros de enseñanza de la isla el plan de actividad deportiva escolar 1983-84.

El director general mantuvo entrevistas con los delegados federativos en Menorca y con representantes de la Peña Unionista de patinaje, así como con los presidentes de los clubs de fútbol de Mahón. Visitó también el pabellón municipal de Deportes de esta localidad y sostuvo un amplio encuentro de trabajo con el vicepresidente del Consell Insular de Menorca tratándose el tema del deporte escolar, el futuro Consejo Balear de Deportes, y el Patronato de Deportes de Menorca en vías de creación.

En otro orden de cosas el director general de Deportes se reunió en Madrid con el secretario general del CDS, Celso Nores, con el fin de tratar del relanzamiento definitivo del complejo deportivo del Molinar de Levante.

De sociedad

Bodas de oro matrimoniales

Ayer, 26 de octubre, celebraron sus bodas de oro matrimoniales, los señores Rafael Matas y Juana Ana Cladera, naturales de Santa Margarita. En esta fecha tan señalada, les enviamos nuestra más sincera felicitación, la que extendemos a su hijo Miguel e hija política Adela, lo mismo que a sus nietos, Juanita, María Adela, María José, Rafael y Miguel Angel.

CÁRITAS con los damnificados del Norte

CARITAS ESPAÑOLA AGRADECE A TODOS LOS PUEBLOS DE ESPAÑA SU GENEROSA COLABORACION

Ingresos en todos los Bancos y Cajas de Ahorros, a nombre de "Cáritas. Ayuda a los damnificados del Norte", y en las oficinas de Cáritas

M.C.D. 2022

Santoral

27 de octubre Hoy jueves, San Vicente
El Sol sale a las 7,12 y se oculta a las 17,54. Luna Llena.

Mallorca

ONDA MEDIA. 1.080 Kc/s.

INFORMATIVOS.— 02,00, 03,00, 04,00, 05,00, 06,00, 07,00, 08,00, 09,00, 10,00, 11,00, 12,00, 13,00, 14,30,- 16,00, 17,00, 18,00, 19,00, 20,00, 22,00 y 23,30. - OPINION.— 14,00: Ciudad viva. - VARIOS.— 06,00: El despertador; 09,00: Onda Media. Aquí la SER; 18,03: La radio en directo; 01,00: El loco de la colina. - MUSICALES.— 08,00: Primera hora; 11,30: Esto es radio; 15,00: Dígaselo con música; 22,10: La noche es joven; 03,03: La radio en la noche. - DEPORTIVOS.— 14,05: Esto es deporte; 20,20: En punta; 20,45: Tiempo para el deporte; 00,15: Hora 25.

FRECUENCIA MODULADA. 94,0 Mgc/s.

MUSICALES.— 07,00: «40 Principales»; 20,00: F.M. Hora cero; 02,00: La radio en la noche.

RADIO POPULAR

Destacamos para hoy
7,00: Primer informativo; 8,00: A quien madruga...; 8,30: Juntos; 8,45: Información de mercados; 9,00: Protagonistas, vosotros; 9,30: Especial Llucmajor; 10,15: Festival; 11,30: Popular mediodía; 13,10: Tribuna pública; 13,15: Mallorca avui; 14,00: Mallorca al día; 14,50: Tardes musicales; 16,10: Mimosa; 17,00: Popular-Popular; 19,30: El mundo de los niños; 20,40: América llatina en lluita; 21,05: Canciones a mi manera; 21,30: Popular 45; 22,00: Debates en vivo; 23,00: Goles; 23,30: Informativo noche; 24,00: Encarna de noche; 4,00: El buho hispánico. Informativo cada hora.

radiocadena española

6,30: Apertura. Conexión con Radiocadena Madrid; 9,05: Para ti mujer; 10, 11, 12, 13, 14, 15, 16, 17, 18, 19, 21, 22, 23, 24: Avance informativo; 11,05: Discoparada; 12,05: Aquí la radio; 13,00: Informativo; 13,50: Guía cinematográfica; 14,00, 21,30: El deporte al día; 14,30, 20,00, 23,40: Radiocadena noticias; 15,05: Tardes musicales; 16,05: Novela; 17,05: Apueste por una; 18,05: Consultorio Francis; 19,05: La Constitución; 20,30: Onda joven; 23,00: Radiocadena deportes; 24,00: Luces en la ciudad; 2,00: Cierre.

Programa F.M. estéreo

6,30: Apertura. Conexión conjuntamente con Onda Media; 8,05: Radio balear (lengua alemana); 10,00: Mañanas musicales; 10,30: Tarjeta de crédito; 12,50: Cortinajes Teresa; 13,05: Informativo; 14,05: 21,30 El deporte al día; 16,30: UC; 18,00: Punto y seguido; 20,00: Musical; 22,00: Auditorium; 24,00: Conexión conjuntamente con Onda Media; 3,00: Cierre.

CADENA 80

06,00: Para empezar... (M.ª Eugenia Díaz); 07,57: Informativo cadena; 08,20: Primera hora, informativo local (Juan Fius); 08,30: El bus de las ocho y media (José L. Arriaza); 08,57: Informativo cadena; 09,00: El bus de las 8,30; 09,55: Servicio informativo; 12,00: Sabrosísimo (M.ª Gloria y Teo Fernández); 12,55: Servicio informativo; 13,00: Sabrosísimo; 13,55: Servicio informativo; 14,20: Guía del ocio; 14,30: Uno a uno nuestros políticos (Juana M.ª Roque); 14,55: Servicio informativo; 15,00: Tandem para tres (Nieves G. Ordóñez); 15,55: Servicio informativo; 16,00: Café con leche (Toto Tuñi); 17,55: Servicio informativo; 18,00: El Kanguro (Carlos Finaly); 19,55: Servicio informativo; 20,00: Top Internacional-Inglaterra (Juan Campos-Carlos López); 21,00: Deportes; 21,30: Mi música, tu música (Eugenia Planas); 21,57: Servicio informativo; 22,00: Informativo cadena; 22,30: Hablemos de música (Enrique García Asensio); 22,57: Informativo cadena; 23,15: Ochenta deportes (Juan Ant.º Fdez. Abajo); 24,00: Barbacoa (José R. Pardo); 01,00: Al ritmo de madrugada (Adolfo Sobenes).

Todos para todos
Unete a Cruz Roja

Servicio farmacéutico de urgencias

DE 9 MAÑANA A 10 NOCHE

BERNAT DELTEIL
Vía Alemania, 15 (Junto Vía Roma), 212173
ESTELRICH CAPO
Virgen de Monserrat, 22 (Es Rafal) 273047.
PARERA FEMENIAS
Avg. Joan Miró, 78 (El Terreno) 230610.
FLORIT RIUTORT
Eusebio Estada, 43-A (Puente del Tren), 250578.
MERCADAL BARCELO
Carrer de Manacor, 88 (La Soledad), 270629.

FARMACIA DE GUARDIA
EN LA ZONA DE CA'N PASTILLA-ARENAL
DE 9 MAÑANA A 10 NOCHE

POBLADOR PALLICER
Avd. Son Rigo, 27-C - Sometimes (Final salida nº 4 - L'Arcada (Junto Hotel Boreal), 261432.

FARMACIA DE URGENCIA
DE 10 NOCHE A 9 MAÑANA

TRIAN FORTEZA
San Miguel, 63 212331.

Teléfonos de interés

- Bomberos: 291253-251234-291254.
- Casa de Socorro: 222179.
- Ambulancias: 251445.
- Policía 091.
- Policía Nacional: 280400
- Policía Municipal: 092.
- Guardia Civil: 200800.
- COS (Guardia Civil Rural) 221100-221101-295050
- Juzgados de Guardia (servicio nocturno): 212632.
- Fono taxi, teléfono: 210403.
- Radio Taxi, teléfono: 255440
- Tele taxi, teléfono: 401414

Servicios aéreos

VUELOS NACIONALES
JUEVES

Palma-Alicante: 11.05-19.50.
Palma-Barcelona: 08.00-08.55-11.40-14.15-16.05-17.40-18.35-20.10 y 22.30.
Palma-Madrid: 07.20-11.35 y 22.55.
Palma-Málaga: 22.45.
Palma-Sevilla: 11.05.
Palma-Valencia: 08.00 y 21.00
Palma-Vitoria: 11.15.
Palma-Ibiza: 07.25 y 18.55.
Palma-Tenerife: 11.05.

VUELOS AVIACO

PALMA-MADRID: Diario excepto sábados y domingos a las 08.00
Diario incluído domingos a las 19.07
PALMA-BARCELONA: Lunes-Miércoles y viernes a las 14.50
Martes-jueves-sábados y domingos a las 15.15 y 20.45
PALMA-MENORCA: Diario a las 07.30, 08.00, 10.30, 13.30, 15.30, 18.30 y 20.30
PALMA-IBIZA: Diario a las 09.30, 11.30, 13.30, 15.00, 17.30, 19.30, 20.30 y 21.30.

Transportes Urbanos

LINEA	NOMBRE	P. Salida	U. Salida	Frec.
1/12	P. Marítimo	7,30	21,00	30
3/13	P. D'Inca-C. Català	5,45	23,00	10
4	Pl. Reina-Gènova	6,00	22,00	30
5/15	Arenal-S. Dureta	5,45	24,00	8
7	S. Rapiña-S. Vida	6,20	22,00	20
8	Son Roca	5,40	22,30	9
9/A	C. Capiscol-Hiper	6,00	21,45	20
9/B	C. Capiscol-Amanecer	7,00	21,24	24
11	S. Cladera-Coliseo	5,00	22,00	20
14/A	S. Gotleu-Rafal	6,00	21,50	15
14/B	Pío XII-La Soledad	6,00	22,05	12
16	Establiments	6,05	22,00	30
17	Aeropuerto	6,30	22,30	30
18	Ingima	7,15	20,15	60
20	Calvià-Capdellà-7,00	19,30		
21	Palma-Palma-Nova	6,15	24,00	20
22	Portals Nous	7,45	18,30	120
23	Pl. Reina-Illetas	7,00	21,00	30
	(E. Sóller) Polig-ind	6.05	22.00	30
	(E. Sóller) S. Cladera	6.05	22.00	15
	31 Dbre.—S. Sardina	6.50	20.15	60

Gasolineras de servicio

Deel 24 al 30 de octubre
Calle Aragón, s/n.— E.S. Rafal.
Calle Coronel Beorlegui.— E.S. Secar del Real.
Ctra. Palma al Arenal.— E.S. San Juan de Dios.
Calle Frio, s/n.— E.S. La Puebla.
Calle Juan XXIII, 133.— E.S. Puerto Pollensa.
Ctra. Palma a Manacor, kms. 30.— E.S. Villafranca.
Ctra. Felanitx a Porreras.— E.S. Ctra. Porreras.
Ctra. Artá a Puerto Alcudia.— E.S. Na Borges.
Ctra. 719 Kms. 18 Mar. izquierdo (No nocturno).— E.S. Costa de la Calma.

Auxilio en carretera

TURNO PERMANENTE

REPARACIONES EN GENERAL - NEUMATICOS - SERVICIO GRUA

ZONA PALMA - SUR-OESTE
Francisco Fernández Martín - Talleres Fernández
San Isidoro, 10. La Soledad.— T. 277982 (Taller)
Part.: Pasaje Ca'n Faxina, 29 A-1º 1ª.— T. 412079

ZONA NOR-ESTE - MANACOR
Antonio Muñoz Fernández - Talleres S'Es Falt.
San Lorenzo, 19 Diurno T. 550280
Nocturno T. 551312

ZONA SUR - CAMPOS
José Roldán Carrera.— Carretera Palma, s/n.— T. 650342

MENORCA
Manuel Vidal Antuli.— Camino Unión, 12.— Mahón.— T. 360123

IBIZA
José Juan Guasch.— Ctra. Santa Eulalia, Km. 4.— Santa Eulalia. T. 330797

SERVICIO EN DOMINGO Y FESTIVO
RUTA PALMA - ANDRAITX
Ferrá Automóviles Palma, S.A.

Relación de museos palmesanos

DEPENDIENTES DEL
MINISTERIO DE CULTURA
MUSEO DE MALLORCA: Calle Portella, 5. Palma de Mallorca.
Horario: 10 a 13 y 16 a 18, excepto sábados tarde, domingos y festivos. Verano: Cambio tarde de 17 a 19 h.

DEPENDIENTES DEL
PATRIMONIO NACIONAL
MUSEO PALACIO RESIDENCIA DE LA ALMUDAINA: Plaza Almoina. Palma de Mallorca.
Horario: 10 a 13 y 15 a 18, abierto domingos y festivos de 10 a 13 h. Precio: 40 Ptas. Lunes gratis a escolares con profesores.

DEPENDIENTES DE AYUNTAMIENTOS
MUSEO HISTÓRICO DE LA CIUDAD: Castillo Bellver. Palma de Mallorca.
Horario: de 8 h. a la puesta del sol, domingos y festivos cerrado. Precio: 30 Ptas.

MUSEO DE ARTE CONTEMPORANEO: Calle San Cayetano, 22. Palma de Mallorca
En preparación.

MUSEO DIOCESANO: Calle Mirador (Palacio Episcopal). Palma de Mallorca.
Horario: 10 a 13 y 15 a 19. Cerrado domingos.
Precio: 50 Ptas. a escolares 25 Ptas.

MUSEOS PRIVADOS
MUSEO KREKOVIC: Calle Ciudad de Queretaro, (Polígono de Levante). Palma de Mallorca.
Horario: 10'30 a 13'30. Cerrados domingos y festivos.
Precio: 50 Ptas.

MUSEOS DIOCESANOS
MUSEO CATEDRALICIO: Pza. Almoina. Palma de Mallorca.
Horario: 10'30 a 12'30 y 15'30 a 18 h. Cerrado domingos y festivos.
Precio: 75 Ptas.

Cupón del Ciego 103

M.C.D. 2022

Crucigrama

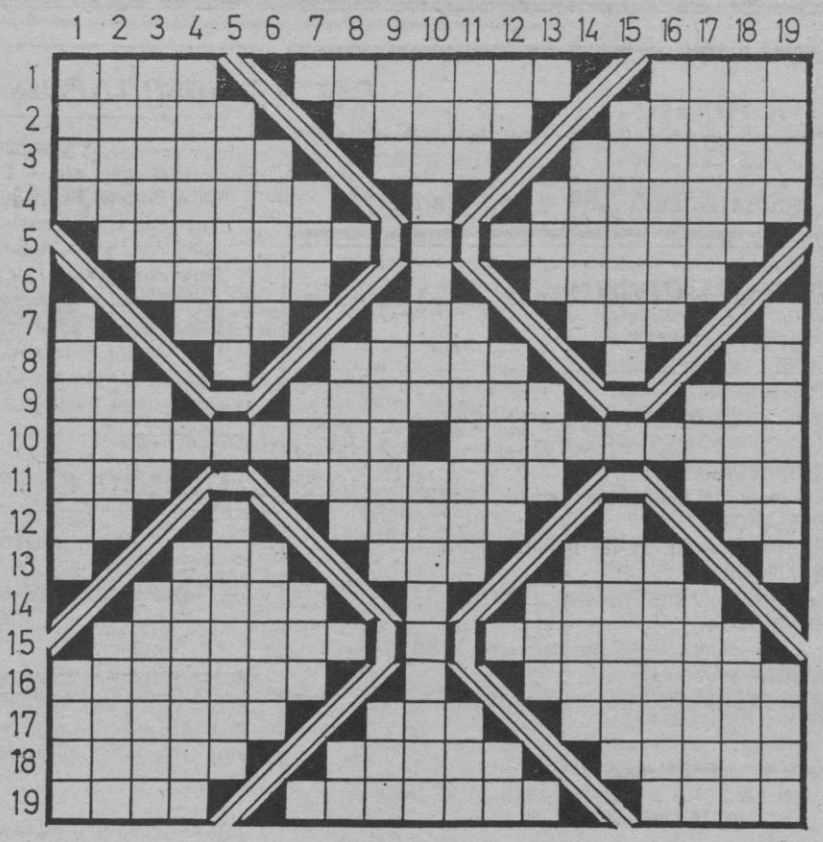

HORIZONTALES.— 1: Ondas. Perteneciente o relativo a la escritura. Mella.— 2: Pelos blancos. Rodar. Ensenadas. — 3: Angustia y congoja del moribundo. Al revés, preposición. En Argentina, cauchero.— 4: Pieza subterránea, entre los cimientos de un edificio. Consonante. Pequeño crustáceo decápodo.— 5: Al revés, te pones en lugar más ventajoso. Ciertas piedras preciosas.— 6: Aparato para detectar submarinos.Cien. Canciones de cuna.— 7: Vocal. Al revés, cierto licor. Hombre fuerte y valeroso. Especie de chacó pequeño de fieltro. Cien.— 8: Matrícula española. Consonante. Dominio. Consonante. Quiá.— 9: Composición lírica. Den cierta lozanía, propia de la mocedad. En plural, nota musical.— 10: Elevación que la nariz suele tener en medio. Que agota.— 11: Altar. Vestiduras talares. Nosotros.— 12: Siglas comerciales. Consonante. Extraer la humedad. Cien. Conozco.— 13: Vocal. Al revés, apócope de casa. Nivel. Planta hortense. Consonante.— 14: Grandes extensiones de agua. Consonante. Cortar el árbol por la base.— 15: Reparar el casco de un buque. Consonante. Serie de corchos enfilados que hacen de boya. (plu.). —16: Cáncer en los pechos de la mujer. Vocal. Salvaje del mar de las Antillas.— 17: Hospedar. Aire canario. Dícese de una arteria y una vena situadas en la cara inferior de la lengua. 18: Nombre de varón. Colocar en un lugar. Curar. 19: Rezar. Se restableciesen de un mal. Cierta flor.—

VERTICALES.— 1: Ansares. Agusanase. Mendrugo de pan.— - 2: Grandes mesas de agua estancada. Estrella notable de constelación del Can Mayor. Aumento de la temperatura.— 3: Tomar nota. Medida agraria usada en el antiguo reino de Aragón. Cierta cuerda.— 4: Curaran. Vocal. Al revés, desacreditaras.— 5: Concilios. Cincuenta. Máscaras.— 6: Hacer mal de ojo. Consonante. Comer por la noche.— 7: Consonante. Existir. Cabeza de ganado. Apócope de Santo. Abreviatura de punto cardinal.— 8: Consonante repetida. Mil. Armaduras del pecho. Consonante. Fam. y rep., padre.— 9: Todavía. Dar uno sus veces a otro en algún negocio. Cada uno de los elementos de la descomposición electrolítica.— 10: Mohoso. Serval.— 11: Al revés, perdí el equilibrio. Personas más antiguas de una colectividad. En plural, nombre de letra.— 12: Matrícula española. Atravesar un río una comarca. Cien. Nota musical.— 13: Vocal. Perro. Nosotros. Al revés, ciertas siglas. Consonante.— 14: Maleficiar. Consonante. Mojar.— 15: Hierbas umbelíferas. Vocal. Pequeñas elevaciones de terreno.— 16: Palmerales. Quinientos. Cubrir con láminas.— 17: Parte saliente de los tejados. Gracia, donaire. Doctor del culto judaico.— 18: Extraños. Grupo de gente reunido para cantar (plu.). Curas.— 19: Asa grande. Uniesen. Apellido de cierto editor.

Los 8 errores

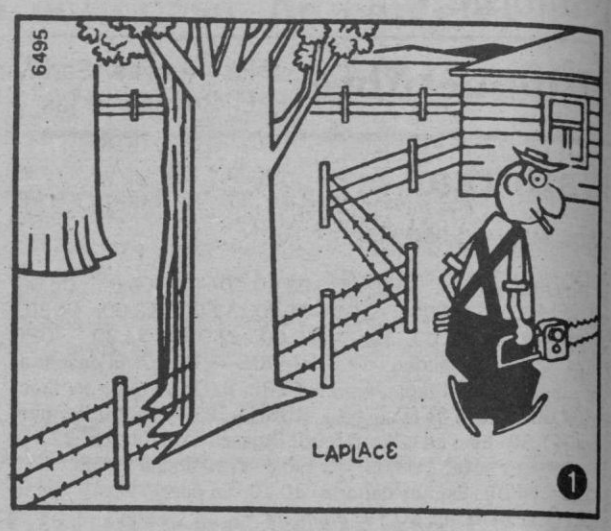

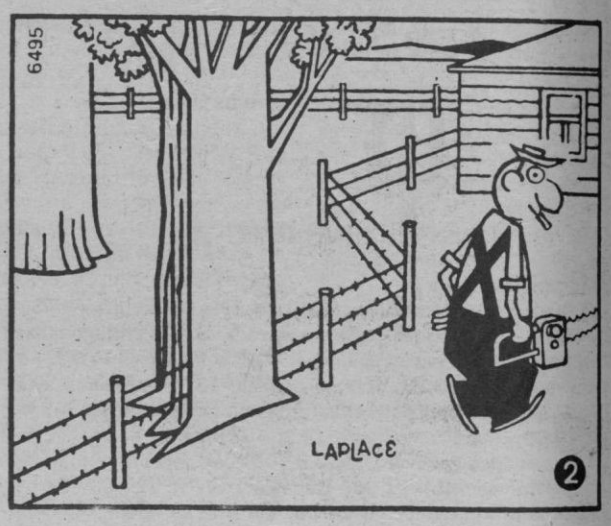

El espejo de Escaques

Eduardo Scala

Conocer el propio mal es librarse de mal. El sabio no tiene mal, porque lo reconoce no lo padece.
Lao Tse (Tao Te King LXXI)

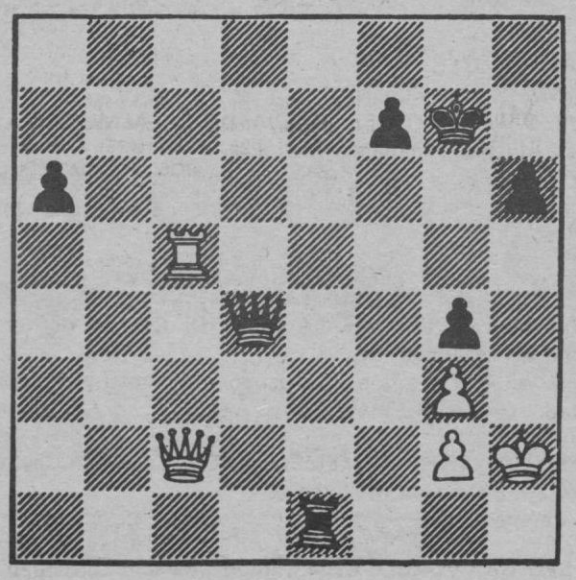

BRONSTEIN—GERASIN
BLANCAS ENTABLAN

Resolución: 1 TSC+!, RSA (1... PxT / 2 DJT+ tablas) / 2 TSA+, RSC / 3 TSC+, PxT / 4 DJT+, RIA / 5 DxP+, RxD Tablas.

Jeroglífico

Sopa de letras

A	A	O	A	I	E	N	A	S	M
L	M	R	F	Y	L	R	H	U	O
O	S	B	H	G	B	I	C	C	N
S	T	S	E	H	O	C	I	E	T
A	E	E	S	R	N	K	N	I	R
N	R	R	T	U	E	O	U	F	E
G	D	D	O	M	R	S			
E	A	N	C	U	G	O	R	F	L
L	N	O	O	T	G	F	M	C	D
E	K	L	L	B	V	F	G	A	M
S	O	I	M	O	A	S	W	E	D
C	V	D	O	F	S	I	R	A	P

Se encuentran escondidos doce nombres de ciudades sedes de juegos olímpicos.

Salto de caballo

SE	TA	MEN	DE	BLA	CAM
TE	A	YA	EL	TA	AL
BIER	HAN	ES	LA	PO	NIE
CE	LOS	TO	LEN	PA	A
I	CU	BA	JE	DE	TO
RE	DUL	DO	DO	ÑOS	SA

...un fragmento de.— PAISAJE DULCE: ESTA EL CAMPO.— de Juan Ramón Jiménez.

Soluciones a los pasatiempos de hoy

Crucigrama

HORIZONTALES (solo).— 1: Olas. Gráfico. Tara.— 2: Canas. Rular. Galas.— 3: Agonia. Noc. Gomero.— 4: Sótanos. R. Camarón.— 5: Sarojem. E. Zafiros.— 6: Radar. C. Nanas.— 7: A. Nor. Cid. Ros. C.— 8: Ca. S. Poder. S.-Ca.— 9: Oda. Remocen. Dos.— 10: Caballete. Agotadora.— 11: Ara. Sotanas. Nos.— 12: Sa. C. Secar. C. Se.— 13: E. Sac. Ras. Col. N.— 14: Mares. F. Talar.— 15: Carenar R. Calimas.— 16: Zaratán. E. Canibal.— 17: Alojar. Isa. Ranina.— 18: Tomás. Poner. Sanar.— 19: Orar. Sanasen. Rosa.

Salto de caballo
SOLUCION: Paisaje dulce: Está el campo todo cubierto de niebla; ya se han ido lentamente los rebaños a la aldea.

Jeroglífico
M arRo N C L aro
Marrón claro.

Sopa de letras
SOLUCION: Amberes, Amsterdan, Atenas, Estocolmo, Grenoble, Londres, Los Angeles, México, Montreal, Munich, Roma, París.

M.C.D. 2022

Guía del espectador

«STAYING ALIVE» (Musical).— Vuelve Tony Manero, andares y caradura en ristre, logrando esta vez, triunfar en Broadway. Estudiada y hábil dirección de Silvester Stallone, apoyándose en una espléndida coreografía.

EL ARREGLO. (Policíaca).— Sorprendente muestra de las posibilidades de un cine negro español, merced a una estupenda dirección de José Antonio Zorrilla que analiza y humaniza a miembros del Cuerpo Superior de Policía.

Bad boys» (Drama).— El problema de la delincuencia juvenil y de la reeducación en los correccionales es abordado incisivamente, aunque sin entrar en las causas sociales del fenómeno.

«Class» (Drama).— Película de original argumento, con giro inesperado, a partir de un estudiante que entabla relaciones con una mujer madura.

«EL MUNDO LOCO DE JERRY» (Humor).— Un leve hilo argumental permite a Jerry Lewis desarrollar toda una gama de sus mejores sketchs.

«EL PICO» (Drama).— Intento de abordar la problemática vasca a partir de los submundos de la droga y la corrupción. Algunas frases salidas de tono empañan un conjunto conciliador.

«JUEGOS DE GUERRA» (Drama).— Un muchacho hábil en el manejo de su computadora está a punto de desatar la 3.ª guerra mundial. Estupenda dirección de John Badham que dota a la cinta de un ritmo trepidante.

«TU ME HICISTE MUJER» (Melodrama).— Interesante y sutil aproximación al complejo de Electra por medio de la relación entre una adolescente y su padrastro.

«LOS CARADUROS» (Humor).— Antonio Ozores y cía. Aprovechan la popularidad del asunto RUMASA para organizar ellos el «Holding de la mosca».

SOLDADOS DE PLOMO. (Drama).— A partir de un pleito familiar, con intriga incluída, Sacristán paraboliza nuestra realidad nacional. Exhibición interpretativa. Una gran película.

«FLASHDANCE» (Musical).— Una obrera, que actúa por las noches en un bar, lucha por ser una gran bailarina. Película limpia, comercial y muy bien realizada.

«OCTOPUSSY» (Aventuras).— Nueva hazaña de 007, en este caso enfrentado a una fracción de halcones del Kremlin que quiere hacer explotar una bomba nuclear en una base americana.

La profesora de educación sexual

Alvaro Vitali (Juanito) está aquí de nuevo en un film muchísmo más divertido que la más divertida jaimitada. «La profesora de educación sexual». Aquella guapísima profesora frente a la pizarra iba explicando las funciones de los órganos genitales femeninos y masculinos. ¡Ya pueden imaginarse la temperatura de los alumnos frente a las cualidades teóricas de la profe... Hasta los espermatozoides se declararon en huelga al abandonar aquella soberbia-profesora de educación sexual. Ella es Janet Agren con Alvaro Vitali, Lino Banfi y la super-bomba del cine italiano actual Lory del Santo, intérprete de la Gorila.

No se pierdan «La profesora de educación sexual», estreno exclusivo en Capitol Cinema.

Cartelera

MUSICALES

SALA MOZART — Avui, a les 10 vespre: «UNA CASA D'EMBUIS» de Alvaro Portes, per la Companyia de Teatre NOU GRUP.

AUDITORIUM — Hoy, a las 8 tarde: «ORQUESTA SINFONICA «CIUDAD DE PALMA». Director Julio Ribelles. Obras de Wagner, Liszt y Dvorak. Solista de piano Valentina Kamenikova.

TEATRO

SALON RIALTO Tel.: 221245 — A las 7 tarde y 10'30 noche.— Compañía PEDRO OSINAGA-ANA MARIA VIDAL en «SE INFIEL Y NO MIRES CON QUIEN», con Enrique Cerro y la colaboración de Lili Murati. Original de Ray Cooney y John Chapman. Versión de Artime y Azpilicueta.—

TEATRO PRINCIPAL — Avui a les 10'30 nit estrena de «MARIA ROSA» d'Angel Guimerà. Venda anticipada de localitats a les taquilles de Teatre obertes de 11.30 a 13 i de 17.30 a 22. Reserves al tel. 213346.

SALAS DE CINE

ALEXANDRA — («S») «HISTORIAS PORNOGRAFICAS». Clasificada «S» «72 HORAS PARA PECAR». Doble programa porno-erótico. Totalmente prohibido a menores 18 años.

ABC CINEMA — Todos los lunes y domingos sesión matinal a las 10'00 horas. «DESTRUCTOR». Con Michael Beck, Annie McEnroe. Complemento: «QUINN TIENE UN AMIGO... TIENE UN TESORO». Terence Hill, Bud Spencer. Todos los públicos.

ASTORIA — 2ª Semana. Desde las 3'15: «SOLDADOS DE PLOMO» Escrita y dirigida por José Sacristán. Complemento: «LA VENGANZA DE LA REINA DRAGON». Para todos los públicos.

PALACIO AVENIDA Refrigerado. — Desde las 3'15: 24 HORAS DE AMOR. Les Tremayne, Mónica Gayle, Terry Mace. Director: Larry Buchanan. Complemento: «LA PATRIA DEL «RATA».

SALA AUGUSTA Tel.: 252055 Refrigerada — Desde las 3: ENTRE TINIEBLAS, un film escrito y dirigido por Pedro Almodóvar. — No recomendado a menores 18 años. Complemento: «PELEAS CALLEJERAS».

SALA AUGUSTA 2 Tel.: 252055. Refrigerada — Desde las 3: «TU ME HICISTE MUJER», Pases 3'00, 6'55, 10'50 noche. Complemento: «LA BRIGADA DE SHARKY». con Burt Reynolds. Pases 4'50, 8'50.

CASINO DE MALLORCA. Todos los días de 20 a 4 h. Ruleta americana y francesa. Black Jack. Dados. Máquinas Automáticas de Juego. Restaurante. Final Autopista Andraitx. (Desviación Cala Figuera). Telf.: 680000.

SALA BORN CLIMATIZADO — ¡3.ª SEMANA! Desde las 3'00: «BAD BOYS» un film de Richard Rosenthal con Sean Penn y Jim Moody. Complemento: «LA MOMIA NACIONAL» (No recomendada a menores 16 años).

CAPITOL — Desde las 3'00. «LA PROFESORA DE EDUCACION SEXUAL», con Alvaro Vitali. (Jaimito) y Janet Agreen. Complemento: «TOM HORN» con Steeve MacQueen y Linda Evans.

LUMIERE — Desde las 3.10: «U.S.A.: VIOLACION Y VENGANZA» (4.35-7.35— 10.35). «PENA DE MUERTE PARA UN MENOR». (3.10-6.10-9.10).

NUEVO HISPANIA Refrigerado. — Desde las 3'00: «EL ARREGLO». Un film de José A. Zorrilla. Complemento: «EL AS» con Adriano Celentano y Edwige Fenech. (Mayores 14 años).

CHAPLIN multicines 1 — 3.ª Semana: «CLASS». Jacqueline Bisset, Rob Lowe, Andrew McCarthy. Director: Lewis John Carlino. (Hor.: 3'20, 5'10, 7'00, 8'45, 10'30). Complementos cortos.

CHAPLIN multicines 2 — 4.ª Semana: «OCTOPUSSY» Moger Moore como James Bond 007. (Hor. 3'45, 6'00, 8'15, 10'30). Comp. cortos. (Todos públicos).

CHAPLIN multicines 3 — «EL PICO» José Manzano, José M. Cervino Dir.: Eloy de la Iglesia. (Hor.: 3, 4'50, 6'50, 8'50, 10'50). Complementos cortos. 4ª semana 3ª semana.

CHAPLIN multicines 4 — «LOS CARADUROS» Antonio Ozores, Juanito Navarro, Raúl Sender, director: Antonio Ozores, (Hor. 3'20, 5'10, 7'00, 8'45, 10'30). Comp. cortos.

CHAPLIN multicines 5 — 3.er. MES. «FLASHDANCE». La pasión por el baile. Una película de Adriane Lyne. Jennifer Beals, Michael Sambello, Donna Summer, Laura Braningan y otros. (2'50, 4'25, 6'05, 7'40, 9'20, 10'55).

ATLANTIC — 3.ª semana. Desde las 3'00: EL MUNDO LOCO DE JERRY. Jerry Lewis. Complemento: BOMBARDERO. Bud Spencer. - Aut. todos públicos.

PALACIO DE LA PRENSA — Desde las 3'00: «UN VIAJE ALUCINANTE AL FONDO DE LA MENTE» (Alfred States). Complemento: «LA MUERTE RONDA A MONICA».

METROPOLITAN PALACE CLIMATIZADO — Desde las 3.15: «STAYING ALIVE» John Travolta. Dirigida por Sylvester Stallone.(4.35-7.35-10.35). Complemento: «AQUEL EXCITANTE CURSO».

LIRICO PALACE — Desde las 3'00: MATA, MATA, MATA. James Ryan, Anneline Kriel, Stan Schmidt, Ken Gampu, Bill Flynn. Director: Ivan Hall. (Hr.: 4,25, 7,30, 10,35). Complemento: ALELUYA, ALELUYA, CADA UNO CON LA SUYA. (3'00, 6'05, 9'10).

SALA RIVOLI CLIMATIZADO — Desde las 3'15: «JUEGOS DE LA GUERRA». Una película de John Dadham. Matthew Broderick, Dapney Coleman, John Wood, Ally Sheedy. (Hor: 4'25, 7'25, 10'25). Complemento: Bud Spencer «DOS GRANUJAS EN EL OESTE». Para todos los públicos.

JAIME III CINEMA CLIMATIZADO — Desde las 3.15: «ABSURD» George Eastman, Edmund Purdom, Annie Belle. Director: Peter Newton. Complemento: «CUIDADO CON LAS RUBIAS».

FANTASIO — («S»). «MUJER DE NOCHE» Lorraine de Selle. «LAS EVADIDAS» Lilí Carati. Doble programa erótico-porno. Totalmente prohibido a menores de 18 años.

NUEVO MODERNO — Desde las 3'00 (2.ª semana). «LA GORILA» con Lory del Santo. Complemento: «ONOFRE EL VIRGO», con Fernando Esteso con Bárbara Rey y Agata Lys.

CINE ROMA (Frente Hotel Bahía de Palma, Arenal) — Todos los días desde las 4'30 en sesi6n continua. «LOS ANGELES DE ORO», pases 4'30 y 7'50. Con Henrk Sylva. «EL AMO DEL MUNDO», pases 6'10 y 9'30, con Charles Bronson. 11 Noche: «PERROS CALLEJEROS 2».

ASOCIACION ESPAÑOLA CONTRA EL CANCER

Mujer:
- Vigile su salud
- Hágase un chequeo ginecológico

ES UN CONSEJO DE
LA ASOCIACION ESPAÑOLA CONTRA EL CANCER
JUNTA PROVINCIAL DE BALEARES

Solicitelo gratuitamente al Tel. 23 01 49

M.C.D. 2022

Amnistía Internacional informa

Noticias de la semana

Con la presentación a los medios informativos, y al público en general, del Informe Anual de 1983 se inician mañana las actividades que el grupo local España6 de Amnistía Internacional va a llevar a cabo en los próximos seis meses y que ya fueron anunciados en su momento. El primero de ellos, aparte de la presentación a la prensa del citado Informe, será la cena que con el objetivo de recaudar fondos para nuestra organización tendrá lugar a las 21 horas en el Círculo Mallorquín. El acto contará con la presencia de la reportera de TVE Carmen Sarmiento.

Carmen Sarmiento

Carmen Sarmiento es una joven redactora de TVE que ha viajado como enviada especial a los países más conflictivos del planeta y que ha sido testigo del nulo respeto a los derechos humanos en muchos países. La periodista, que actualmente está preparando una nueva serie de televisión con el título «Pueblos marginados» llegará mañana a Palma invitada por el grupo local de AI., una organización que según la citada periodista «merece todos los respetos y admiración». Su primer reportaje fue para el programa «Informe Semanal» y desde entonces ha vivido grandes peligros en sus misiones informativas, estando a punto de morir en Nicaragua y siendo encarcelada en Ghana. Será la encargada de presentar el Informe.

Informe anual

El citado Informe anual —del que en los próximos días daremos amplia y detallada información— critica los esfuerzos que realizan los gobiernos para manipular a la opinión pública mediante el encubrimiento de la tortura y los homicidios que tienen lugar en sus territorios, mientras realizan propaganda de tipo político acerca de los abusos cometidos por otras naciones.

Consta de 324 páginas con pormenorizados apartados sobre 117 países, cubre el año civil de 1982, y describe los esfuerzos de la organización para poner fin al encarcelamiento de personas por sus ideas u orígenes y las campañas que realiza contra la tortura y la pena de muerte.

Entre los miles de casos, citados en el informe 1983 de Amnistía Internacional se encuentran los de presos que, según informaciones han sido torturados y ejecutados en Afganistán; alrededor de 2900 guineanos desaparecidos de campos de detención hace más de seis años; y los homicidios políticos perpetrados bajo sucesivos gobiernos en el Salvador y Guatemala. El informe presenta detalles de una ola de procesos contra activistas que reclamaban reformas políticas en China, azotamiento de presos en Pakistán y las continuas torturas y ejecuciones en Irán.

Semana del Preso de Conciencia

Cuatro de las personas encarceladas y que formaban parte de las reivindicaiones de la SPC han sido liberadas. Se trata de Javier Ruiz Vera (Chile), Irene Romaszewiski (Polonia), Lee Chae-Oh (Corea) y John Khaminwa (Kenia).

Lina de Levante, cantante

La vocación de cantar con el corazón alegre

● Próximamente grabará un pasodoble de Juan Coll

Dice que canta desde siempre, que le gusta, que la canción la lleva en la sangre y que no sabe hacer otra cosa.

—Sí. Es así. En un escenario, de cara al público, me transformo, soy otra; vivo.

—¿Cúal es la razón de tu canto?

—Comunicarme con los demás. No sé, es una manera de decir lo que llevo dentro, una fuerza interior muy honda, muy mía.

Lina de Levante nació en Alicante pero vive en Mallorca desde que era pequeña. Es dinámica, alegre, plena de vida, con una mirada de mujer tierna, dulce, con el amor sobre las espaldas, siempre a flor de piel.

Lo sudamericano

Y confiesa que le gusta la canción sudamericana.

—¿Por qué?

—Bueno, por lo que tiene de suave, por lo que dicen sus letras, y porque gusta mucho a todos los públicos.

—¿Quiénes son los que acuden a tus actuaciones?

—Bueno, nosotros, yo trabajo con el acompañamiento de dos guitarristas fenomenales, Javier y Popos tenemos un público muy variado. Fundamentalmente turistas: alemanes, ingleses, italianos, franceses...

—¿Y españoles?

—Muy pocos.

—Quienes aprecian más vuestras canciones?

—Los alemanes, no lo se, son muy receptivos. Pero, por el tipo de música que hacemos, todos nos aceptan muy bien.

Venderse un poco

Dice Lina de Levante que su repertorio es el clásico para que la gente se lo pase bien.

—¿Te lo exige la empresa?

—No directamente, es que lo vemos nosotros, la gente quiere marcha y hay que darle marcha.

—Eso es venderse, no hacer lo que uno quisiera...

—Si, pero hay que vivir... ¿no?

Un pasodoble de Juan Coll

También nos dice que dentro de muy poco tiempo piensa grabar un disco dedicado al torero Velentín Luján y en el mismo habrá un pasodoble del gran compositor, guitarrista y profesor de música, Juan Coll, «el viejo duque».

—Explícalo un poco mejor.

—Si, mira, un médico aficionado a los toros me habló del pasodoble de Juan Coll, lo oí y me encantó. Y decidimos grabarlo. En estos momentos se están haciendo los arreglos y pronto podrán oirlo todos los mallorquines.

—¿Qué fue lo que te gustó del pasodoble?

—Todo. La música, su ritmo netamente español, torero, su letra, todo.

Viajes

Lina de Levante acaba de concluir unas actuaciones en hoteles de la isla y tiene proyectos para trabajar en Argelia.

—Sí. Es probable que vayamos a ese país donde tanto nos quieren. La música española gusta de una forma increíble. Y hay un respeto por el artista muy grande. Cuando tu cantas la gente escucha, no habla, están atentos a tu trabajo. Y eso reconforta a quienes estamos sobre un escenario.

—¿Aquí no pasa lo mismo?

—Qué quieres que te diga, aquí es diferente, sí, los españoles hablan mucho, se desentienden del artista. Y de los turistas, bueno, ya se sabe, ellos van a lo suyo, a divertirse, nada más.

El amor

Joven y bonita, Lina de Levante está casada y es madre de 4 hijos.

—¿Cómo te las arreglas?

—Maravillosamente. Mi madre se queda con los chicos.

—¿Y tu marido?

—Bien. Me conoció así, cantante, y sabe que no puedo ser de otra manera. De momento todo va bien.

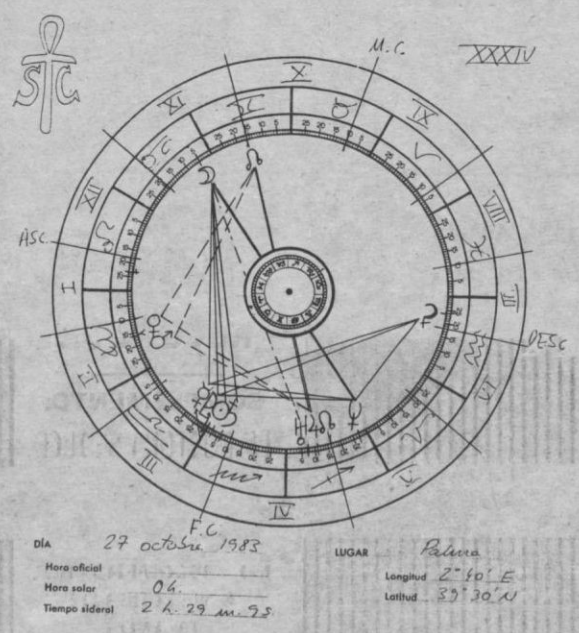

El cielo astrológico hoy en Baleares

Desaparece el sextil Sol-Neptuno que era un canal abierto de percepción.

Mercurio entra en Escorpio, profunda intuición, profunda comunicación con uno mismo, en esos casos muy autocrítica. Es un buen día para un profundo y exhaustivo examen de concienca (en conjunción con el Sol y Saturno también en Escorpio). Propicio para el intercambio de curiosidades profundas.

Dada la exacta conjunción Venus-Marte aprovechémosla para poner en orden nuestra vida cotidiana, sin que el menosprecio a los demás, o sentir su menosprecio nos frene.

La Luna entra en su domicilio, Cáncer, con trígonos a Mercurio, PLutón, el Sol y Saturno. Extremada perceptividad. Seguramente hoy habrá novedades. Muy buen día para los Cáncer.

Taller Santa Clara

Textos

F. Rubén Avila

M.C.D. 2022

Los estrenos

«María Rosa», de Angel Guimerá hoy en el Principal

● Su puesta en escena ha costado ocho millones de pesetas a la Generalitat

M.C.

«María Rosa», de Angel Guimerá, se estrena esta noche en el Teatro Principal por un grupo de actores del Centro Dramático de Barcelona.

María Rosa se estrenó el tres de junio en el Teatro Condal y estuvo 37 días en cartel, mereciendo la atención del público. Desde entonces, la compañía ha estado de gira por diversas ciudades catalanas y hoy llegan a Mallorca.

Es una obra subvencionada por la Generalitat y, su puesta en escena, ha costado ocho millones de pesetas.

Según los actores —un total de doce— la obra de Guimerá ha llegado directamente al público porque este autor conoce las reacciones del mismo y trata temas de actualidad e interés. Es un gran observador de los problemas femeninos que plantea en sus obras.

Rosa María es un drama pletórico de emociones, en el que se encuentran todas las carecterísticas de la concepción teatral de su autor; es una obra tipo, donde destacan sus grandes cualidades, como también sus defectos y errores, si es que los hay.

El ambiente no puede ser más original. Una brigada abre una carretera y mientras siguen los trabajos surge el tema céntrico de esta obra.

María Rosa es una de las creaciones guimerianas que tienen un gran relieve y se prestan a las más felices interpretaciones.

Dirige la obra John Strasberg y la versión es de Josep M. Benet y Jornet. Estará en escena, en el Teatro Principal, hasta el día 30 inclusive.

Foto: C. Vives

«Staying alive»

Metropolitan

JUAN RIERA

Producida por Robert Stigwood y Sylvester Stallone. Dirigida por Silvester Stallone. Escrita por Norman Vexler y Silvester Stallone. Música de los Bee Gees. Coreografía de Dennon Rawles. Fotografía de Nick McLean. Interpretada por John Travolta, Cynthia Rhodes, Finola Hughes y Steve Inwood. Duranción: 1h. 29 m.

El tandem Stallone — Travolta ha sabido, con profesionalismo y conocimiento del mercado, dar en el clavo. Han cocinado la entrega que saben que su público natural quiere consumir.

Y para ello, nada mejor que recurrir a uno de los esquemas argumentales más clásicos dentro del cine musical: el muchacho en paro, que vale, pero que aún no ha tenido su oportunidad. Aunque difícil debió presentárseles la cosa al tener que conjugarlo con el desentierro del febril Tony Manero, derretidor de rimels y rey de las discotecas de la era Carter. Pero no, pese a tantas glorias conquistadas, exigencias del guión le degradan a camarero, para ir luego, indefectiblemente, escalando peldaños hasta llegar a estrella de Broadway.

Es, sabiamente conducido por Trovolta, el irreal Manero de entonces, enloquecedor de bailarinas y coristas, simpático, chulín, sin creerselo, paradigma de una juventud sin incógnitas.

La dirección de Stallone es inteligente, humilde y estudiada, muy bien apoyada en la coreografía de Dennon Rawles —un alarde de creatividad—, en la calidad de las bailarinas —actrices— de las que ha sabido extraer el máximo partido —y en el meloso ritmo de los Bee Gees. Siendo el resultado un producto de laboratorio, ágil, divertido, intrascendente y mitificador. Algo que lo es todo menos fácil de conseguir.

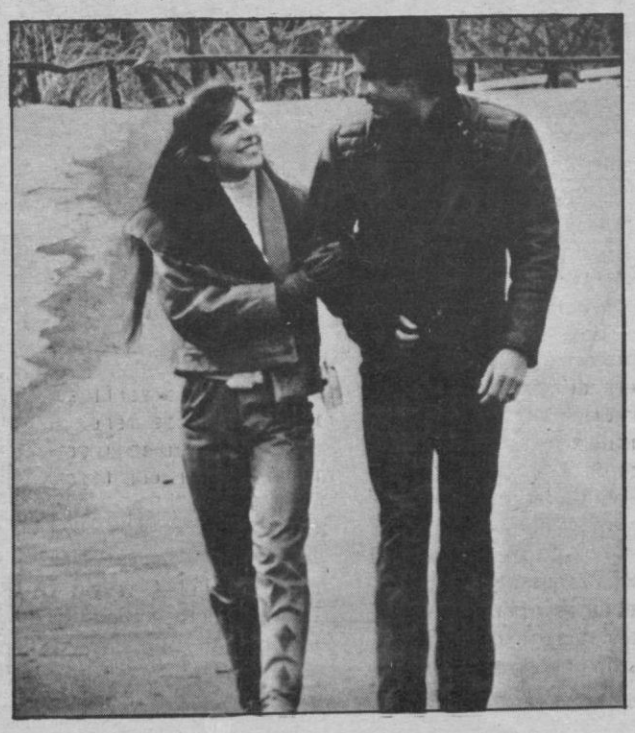

Programas de televisión

Primera cadena

13.45.— Carta de ajuste.
14.30.— Informatiu balear.
14.55.— Conexión con la programación nacional.
15.00.— Telediario, Primera edición.
15.35.— A voluntad de Dios. «La crisis». El grupo formado por Claude, Jan y Marín funciona perfectamente. Se reunen durante los veranos y su felicidad es completa. Lo que al principio parecer ser un simple relación sexual se convierte para Claude en algo más profundo.
16.35.— La tarde.
17.05.— De aquí para allá.
18.00.— Barrio Sésamo.
18.25.— El libro gordo de Petete.
18.30.— El llanero solitario. «El renegado». Un obstinado militar, estricto cumplidor de su reglamento encarcela a un joven indio navajo por un delito menor: apropiarse de una bolsa de bolas de mascar.
18.55.— Cantinflas.
19.05.— Gimnasia. Desde Budapest, Campeonato del mundo .
20.30.— Telediario. Segunda edición.
21.05.— Buenas noches. Entrevistas de actualidad y actuaciones musicales.
22.05.— Lecciones de tocador. «La sueca». Intérpretes: Luis Varela, Rafaela Aparicio, Rafael Alonso, etc. Don Iñigo encuentra unas revistas de Manolete, en las que hay fotografías de mujeres ligeras de ropa; después se entera que son suecas, por lo que decide llamar a Juan para que le traiga una sueca de carne y hueso para la clase del día.
22.35.— Secuencias del mundo.
23.35.— Telediario. Tercera edición.
23.55.— Despedida y cierre.

Segunda cadena

15.15.— Carta de ajuste.
15.20.— Apertura y presentación.
15.30.— Campeonato mundial de gimnasia.
19.00.— Informativo 2.
19.10.— Puesta a punto.
19.25.— Curso de inglés.
19.40.— Teledeporte.
20.30.— Robinson.
21.00.— Hoy en el 2.
21.30.— Cine club. «Maestros del cine japonés». «Buenos días».
23.30.— La edad de oro.
00.55.— Despedida y cierre.

M.C.D. 2022

Carta a un campeón...

Querido Pepe Amengual:

Ya no eres campeón de España ni campeón del mundo de caza submarina. Yo, por mi humilde parte, tampoco ejerzo mi cargo de director de Prensa, Radio y Televisión de la Federación Española de Actividades Subacuáticas (FEDAS), según rezaba el librito de la Memoria de FEDAS del año pasado. Nunca cobré un céntimo por ejercer ese cargo, ni siquiera en los brillantes momentos en que redacté una nota que, jurídica y democráticamente, aceleró la tramitación de ciertos derechos que competían a todas las federaciones regionales del deporte que nos ocupa. Tampoco tú, campeonísimo del mundo y de mi tierra, gozastes de grandes apoyos nacionales. Recuerdo aquella vez en que te acompañé a Madrid, y cuando llegamos, nadie había previsto nuestro homenaje y tú tuviste que irte al cobijo de los pescadores de caña y yo... a casa de mis parientes.

Ultimamente, has participado en los campeonatos del mundo, celebrados en Chile, y en los de España, celebrados en Almería. A ninguno de los dos eventos he podido asistir, porque nadie me invitó y nadie pudo sufragar los gastos del viaje, como antaño. Sólo quería decirte, campeonísimo, que nadie ha logrado destituirme de la amistad y del reconocimiento que te profeso. Y, además, que te agradezco profundamente el ejemplo de deportividad que nos has dado siempre y que tus glorias no han de caer en saco roto, porque nadie conseguirá que tú dejes de ser un campeón inmortal y yo un «amateur» de la palabra escrita, que no se doblega ante nadie. ¡Que lo celebren los ejecutivos, con los pescados que tú cazaste, y con los amores que yo les profesé, gratis et amore. ¡Viva la mar que nos parió!

Evolución económica de Baleares

Miquel Alenyar, economía del optimismo

A veces, al periodista le acomete un largo vértigo y, en su natural precariedad, se siente lego o ignorante en determinadas materias. Tal es mi caso de hoy, cuando, por azar y por vocación de amistad, acudo al domicilio particular de Miguel Alenyar Fuster, director del Banco Industrial de Catalunya, aquí en Palma. Alenyar tenía y padecía —espero que se le haya pasado— una fuerte dolencia en el cuerpo, un ataque de riñones, y estaba —espero que ya no esté— en absoluto reposo, aguantando, a base de riñones, nunca mejor dicho, lo que Dios le quiso mandar.

Ayer, justamente, Alenyar era noticia. Noticia de primera magnitud en Baleares. Ayer se presentaba, por décima vez consecutiva, el mamotreto anual de la «Evolució económica de Balears», un libro enjundioso, en el que su pluma de humanista y sus conocimientos universitarios de Economía, tal es su titulación académica, se hacen patentes y amenos al mismo tiempo.

El acto de presentación del libro tuvo lugar en el hotel Palas Atenea y allí tuvo el cronista oportunidad de encontrarse con la flor y nata del mundo político, empresarial, cultural y pujante de la región. El patrocinio de la publicación corría a cargo de Banca Catalana, Banco Industrial de Catalunya y la Caixa, «Sa Nostra». Estaban previstos el fulgor y la presencia de altas personalidades del sector económico y, así, pudimos anotar, amén de saludar cordialmente, al presidente de Banca Catalana, Antonio Negre Villavechia, al gobernador, al alcalde y al presidente de la Comunidad Autónoma . Alenyar, con su fuego en los riñones, habría de presentar el acto público y multitudinario, una hermosa fiesta de cifras en la que, como he dicho, el periodista se sentiría lego e ignorante, aunque interesado e instruido.

El libro y sus autores

Nuestra entrevista con Miguel Alenyar resulta, pese a la sequedad del tema, ágil como un minuto de viento.

—Hablemos de economía —propongo de entrada—: ¿Optimista o pesimista?

—El año que analizamos —1982— ha resultado positivo. Creo que podemos sentirnos objetivamente optimistas.

—No parece que piense igual la mayoría popular del país. ¿En qué se funda ese optimismo?

—Se funda en datos reales. Por ejemplo: aquí en Baleares ha aumentado el PIB (Producto Interior Bruto) en un 3,55, mientras que en el contexto general del país sólo se ha alcanzado el 1'1 y en la OCDE ha disminuido en un 0'50.

—¿Analizamos el contenido del libro que se presenta este año?

—Sí, aunque lo mejor que se puede hacer es leerlo entero. Total, sólo son 192 folios.

—¿Tiene matiz político?

—En absoluto. Es un trabajo colectivo y estrictamente profesional. Es un libro rigurosamente imparcial y técnico.

—Veo nueve nombres, nueve autores.

—Sí, efectivamente. Son o somos, modestia aparte, nueve expertos en los distintos temas que abordamos.

—A saber...

—A saber —puntualiza Alenyar—: Antoni Sastre Albertí, hace un estudio de la población balear; Jaume Galmés Tous analiza el sector de la agricultura; Antoni Fleixas Antón se encarga del tema industrial: Pere Albertí y Antoni Barceló, del área de la construcción; el estudio del turismo, que es básico en nuestra economía, lo realiza Ferrán Navines: Josep Nadal de Olibes nos informa sobre transportes; Alonso Ramallo versa sobre instituciones financieras y, finalmente yo mismo, me ocupo de la balanza comercial de Baleares.

—Hemos mencionado, en principio, el optimismo, pero ¿acaso no hay déficit en nuestra balanza comercial?

—Claro que hay déficit. ¡Nada menos que 182.000 millones de pesetas!

—¿Sólo en un año? —Pues, sí. Sólo en un año. Esto obedece a que consumimos más de lo que producimos. Lo ideal sería producir más y consumir menos.

—Sigo sin ver el optimismo. ¿Por qué se decía ayer en un periódico local que su visión de la economía balear era pesimista?

—Habría que preguntárselo al autor del escrito. En ese artículo se da una mala traducción castellana de lo que yo publiqué en catalán en otra revista. No creo que haya mala voluntad por parte del periodista, pero, evidentemente, ha habido tergiversación del sentido de mi artículo. No es lo mismo decir que las perspectivas de crecimiento son escasas que decir que mi perspectiva se cifra en que el crecimiento ha sido escaso. Ese pesimismo es fruto de una mala traducción. Me mantengo optimista.

—Dios nos pille confesados, Alenyar...

—Todo se andará.

—¿Les ha pillado a ustedes, los banqueros que hoy se lucen en este acto, al huracán del PSOE o la tormenta de RUMASA?

—No. Nosotros estamos sanos y salvos.

—¿Acaso no creen ustedes, los pujantes y optimistas de nuestra economía balear, que en Baleares tenemos a un «rumasito» con acento autóctono?

—Ese tema no es de mi incumbencia. Es posible que tengamos en casa...

—Perdón, amigo mío, estábamos hablando de otras cosas. ¿Hay alguna aportación singular en el libro de referencia, en el informe sobre la «Evolució Econòmica de Balears»?

—Sí. Hay un dato que merece ser subrayado: en el libro hemos incorporado una estimación del valor del P.I.B. —Alenyar explica, para legos involuntarios, que «PIB» significa la renta general de los ciudadanos—, que se cifra en 442.000 millones de pesetas, a precio de mercados corrientes.

—Habla de miles de millones —ironizo, pluma en ristre— como quien hablase de calderillas. ¿Llegaremos sanos y salvos a fin de mes? —pregunto—.

—Todo estriba en producir más y en gastar o consumir menos.

—¿Le duelen los riñones?

—Ahora, después de hablar con el amigo, un poco menos.

—Animo, pues, Alenyar... que un día es un día.

La hermosa gente del acto público —yo recuerdo, de cuando elaborábamos el informe económico del año en el Gobierno Civil de Jacint Ballesté, las caras y los gestos, toma su canapé y su copa, si el cielo de los anfitriones se muestra propicio, y escucha, con educación y ciencia, con caballerosidad y feminidad ejemplares, la disertación de Miquel Alenyar i Fuster, aquel viejo amigo al que defendí con rabia, contra un cura mandón, hace ya muchos años, cuando no querían concederle su ingreso en la Sapiencia, después de unas brillantes oposiciones en cuyo tribunal formé parte, por mor de su segundo apellido, que es «xueta» en Baleares.

Del optimismo de entonces al optimismo de hoy, de oca a oca... y tiro, porque me toca. Alenyar, viejo amigo, todo se andará, despacio y con buena letra...

Baleares
el diario de las islas
Palma de Mallorca
Redacción, Administración y Talleres:
Polígono de La Victoria
Gremio Silleros.
Teléfono: 201112 (8 líneas)
Oficinas en Palma
Paseo Mallorca, 9 - B, 1.º
Telf. 231177 - 235940
Depósito Legal 1956

Edita: Medios de Comunicación Social del Estado (MCSE)
Paseo de la Castellana, 272. MADRID-16
Director Gerente: Antolín de Santiago
Directora Técnico de Prensa:
Malén Aznarez
Director Económico Administrativo
Florencio Ahumada

M.C.D. 2022