Baleares

Director HELIODORO MUÑOZ | AÑO XLIV Nº13.782 | el diario de las islas | 30 Pts. | PALMA DE MALLORCA Martes, 5 julio 1983

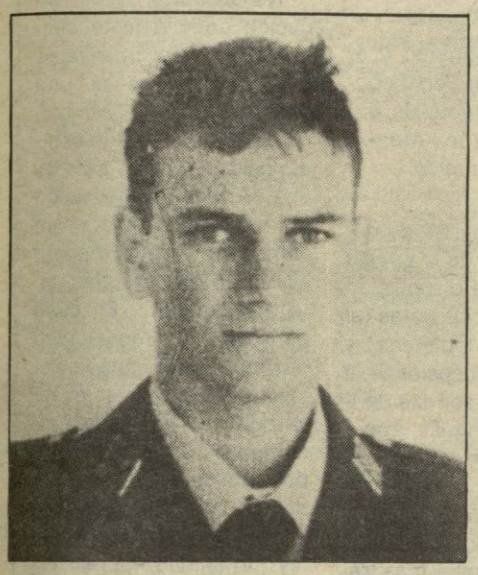

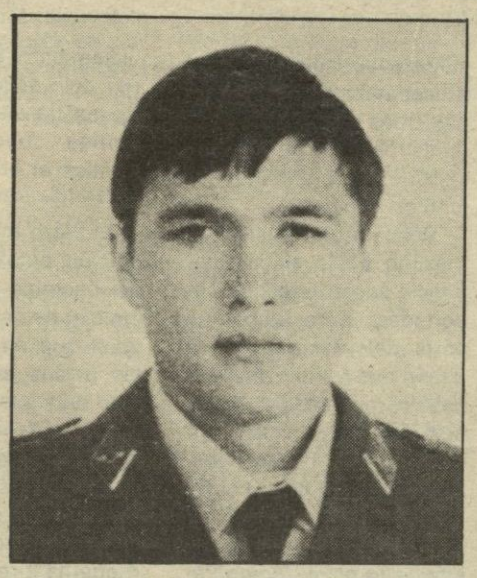

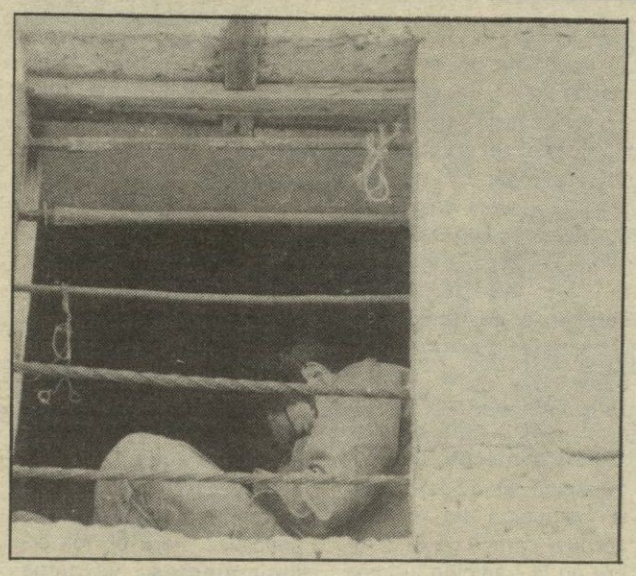

Miguel Amengual Adrover y Rafael Tugores Payeras, soldados de Aviación que fueron muertos ayer por disparos en el Centro de Emisores de Son Morro, por el cabo Jerónimo Fuster Pujadas, quien posteriormente se suicidó con la misma arma en una casa abandonada próxima a «Son Banya». (Foto Delphi)

Todos mallorquines

CABO DE AVIACION MATA A DOS SOLDADOS, HUYE Y SE SUICIDA

La isla entera se sintió ayer tremendamente conmocionada al extenderse, a primeras horas de la mañana, la trágica noticia de que un cabo de Aviación había dado muerte a los dos soldados con los que compartía la guardia en el centro de Emisores de «Son Morro». Convulsión que se encadenó con la inquietud dado que se informaba asimismo que el cabo había huido llevándose su pistola y el subfusil de sus víctimas con la correspondiente munición. Considerándose el hecho desde un principio como consecuencia de un arrebato de locura la circunstancia de ir armado el fugitivo se estimó de grave peligro. Huelga decir que todas las fuerzas de orden público se mantuvieron alerta en el transcurso del día estableciendo controles en carreteras y caminos. La vigilancia fue mayor en las inmediaciones y la ciudad de Manacor, puesto que en ella está el domicilio familiar. Felanitx y Muro, de donde eran vecinos las víctimas, se sintieron doblemente afectadas por el suceso.

Mediada la tarde en una casa de labor abandonada, sita junto a «Es Camí Fondo», en las cercanías de «Son Banya» fue descubierto el cuerpo sin vida del desaparecido. Se había dado muerte disparándose en la sien derecha con el subfusil. Así quedaba finiquitado tan dramático episodio en lo que respecta a su segunda parte, a esa inquietud extendida. Porque en cuanto a las causas y motivaciones del hecho en sí, de principio a fin, nunca se sabrá. El secreto se lo han llevado a la tumba las desventuradas víctimas.

(Continúa en pág. 5).

Ayer, dos plenos del Consell de Mallorca

Albertí no apoyó a Cañellas y votó con los socialistas

El grupo de consellers de UM-PDL rompieron ayer su hasta ahora «apoyo continuado» a la coalición aliancista, votando junto con el PSOE y el PSM la anunciada moción de este último partido sobre «espacios naturales» en el pleno ordinario que celebró el Consell Insular de Mallorca, como continuación del extraordinario celebrado previamente..

Ambas sesiones registraron, sin embargo, varios debates protagonizados por los portavoces del PSOE y de UM.

Félix Pons reclamó un programa de actuación de la mayoría en el Consell y publicidad para los contenidos del pacto AP-UM.

(Página 3)

Fue visto el sábado en el bar Bosch

El torturador argentino, Eduardo Almirón, en Palma

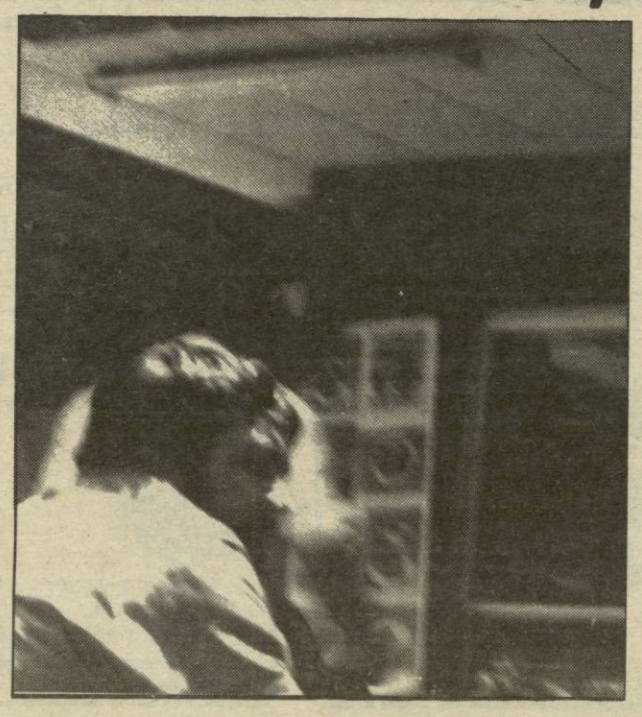

El que fuera polémico guardaespaldas de Manuel Fraga, el ultra argentino Eduardo Almirón, fue localizado y fotografiado el sábado pasado en Palma. Almirón se encontraba en el bar Bosch, solo, disfrutando del sol, muy alegre, quizá como un turista más. Su imagen, como puede verse, fue obtenida por nuestro ocasional informante subrepticiamente, temeroso de verse sorprendido a su vez por una reacción extemporánea del conocido hombre fuerte de la Junta Militar que presidió el general Videla.

La presencia de Eduardo Almirón en Baleares obliga a preguntarse si se halla gozando de unas vacaciones o simplemente a la busca de un trabajo que le vaya.

HOY

● **Mayor presupuesto municipal para Turismo** (Página 6)

● **A partir de mañana:** Síntoma, causas, alcance y tratamiento de un mal de nuestros días

Reportaje exclusivo

● **La guerra de las banderas, crónica de José Antonio Gabriel y Galán** (Página 9)

● **Malabo: pena de muerte para el sargento Mikó** (Página 12)

● **Juicio de los Urquijo: El tribunal tiene la palabra** (Página 9)

BUSCO LOCAL

céntrico para despacho profesional preferible en alquiler y alrededores Pza. España. Superficie útil unos 140 m2. Tel. 462504 de 9 a 14 horas y 411787 de 15 en adelante

AB AUTOMATICA BALEAR S.A.
LUCA DE TENA, 44
TELS. 273700-241366
RECREATIVOS INFANTILES
FALGAS

M.C.D. 2022

Nuevo en nuestro derecho

Precisiones acerca del «habeas corpus»

El artículo 17.4 de la Constitución española establece que «la ley regulará un procedimiento de habeas corpus para producir la inmediata puesta a disposición judicial de toda persona detenida ilegalmente». Esta es la primera vez que se utiliza la expresión «habeas corpus» en un texto constitucional en España. Tampoco es práctica frecuente se encuentra una referencia expresa en las constituciones de Portugal y Chipre.

La más simple definición de «habeas corpus» es la que se refiere al derecho individual que configura: derecho de todo individuo, detenido o preso, a comparecer inmediata y públicamente ante un juez o tribunal para que, oyéndole, resuelva si su arresto fue o no legal, y si debe alzarse o mantenerse.

En Gran Bretaña el habeas corpus es Ley desde 1.679 (habeas corpus amendment act») que obliga al «sheriff, carcelero o cualquier funcionario,... a manifestar la causa de la detención a los tres días» de producirse, excluyéndose de esta garantía las personas «puestas en prisión por delito de alta traición o felonía».

Lo importante de los derechos y libertades individuales es su efectiva vigencia, no su proclamación (aunque esta es condición previa para aquella) ni mucho menos su denominación. Es evidente que la institución del «habeas corpus» carece de raigambre en la tradición jurídica española, al igual que en el derecho continental europeo. Es característica del sistema jurídico anglosajón, de carácter jurisprudencial y tradicional, que difiere profundamente de los sistemas herederos del derecho romano.

El habeas corpus inglés no es más que la respuesta a una situación específica: la carencia de un sistema normativo adecuado para la protección de la libertad individual frente a las posibles extralimitaciones de las autoridades gubernativas y, más concretamente, de los órganos policíales. Pero en los ordenamientos jurídicos asentados en la legalidad formal y con un sistema judicial profesional, la protección de la libertad individual se articula mediante procedimientos específicos, más acordes con la unidad básica que ha de existir en un ordenamiento jurídico coherente.

Debe profundizarse al máximo en la efectiva vigencia de los derechos y libertades, pero debemos partir del presupuesto de que la que garantiza el habeas corpus a los ciudadanos del Reino Unido, ya está garantizada en nuestro país por el efecto combinado de los preceptos constitucionales y por lo dispuesto en el Código Penal y en la Ley de enjuiciamiento criminal. A este respecto los artículos 269, 286 y 295 de la Ley de enjuiciamiento criminal y el 187 del Código Penal configuran un sistema de garantías cuando menos idéntico al británico.

El plazo máximo de detención, antes de la puesta del detenido a disposición judicial es de 72 horas (al igual que en Inglaterra) y las únicas excepciones a este principio son las derivadas del singular tratamiento del terrorismo, como elemental principio de autodefensa de una sociedad. El terrorismo es la moderna forma —más trágica y eficaz— de la felonía o alta traición que también en Gran Bretaña excluye la institución del habeas corpus, institución merecedora del máximo respeto, máxime al ser precursora de las garantías hoy vigentes en los países libres en cuanto a la libertad y seguridad del individuo.

No obstante, la incardinación de una institución procedente de un sistema jurídico distinto, de una cultura jurídica distinta, necesita un profundo estudio para que no se trate de una ineficaz yuxtaposición normativa y para que, en cambio, pueda completar el cuadro de garantías para el ciudadano. En cualquier caso es imprescindible que siempre quede claro que la libertad es el valor político e individual fundamental. Por ello, los supuestos de privación de la misma solo deberán producirse en los casos y con las formalidades previstas en la ley, con todo tipo de controles a eventuales arbitrariedades de los poderes públicos.

Cartas a «Baleares»

Los errores del Gobierno

La política paternalista que practica el Gobierno socialista con países como Guinea Ecuatorial, es una rutinaria repetición de los errores que en política exterior venían cometiendo anteriores gobiernos desde la dictadura a la transición democrática.

En este sentido, —cuando las relaciones diplomáticas de España y Guinea Ecuatorial no están en su mejor momento— alcanzan mayor relieve los mil seiscientos millones de pesetas, que España dedicará para contribuir durante el presente año al desarrollo económico de Guinea Ecuatorial, país que ya nos adeuda seis mil quinientos millones de ptas. Cifra demasiado alta para un país que ofrece tan pocas garantías en donde España, puede verse en la situación ridícula de aquel novio, que a sabiendas de que su prometida coquetea demasiado, se sacrifica dándole dinero para la entrada del piso para que al final se «case» con otro.

Si nuestra economía no atrevesara los momentos más críticos de su historia (con perspectiva de empeoramiento si el dólar sigue en la misma línea), todavía podría tener explicación el proteccionismo español hacia otros países, más propio de gobiernos como el de R. Reagan que de gobiernos de corte popular y socialista. Pero la realidad objetiva española no ofrece un panorama muy optimista desde el punto de vista económico ni social.

¿Cuántos puestos de trabajo pueden crearse con los millones que el Gobierno está invirtiendo en ayudas a otros países como Guinea? Tal vez no los suficientes ni para empezar a arbitrar medidas que puedan terminar con el paro. Pero si el Gobierno habla de solidaridad entre todas las capas sociales para salir de la crisis por la que atraviesa nuestra economía, cuando un sector tan amplio de los trabajadores, se está sacrificando hasta el punto de no poder alimentar a sus familias, de ser desahuciados de sus hogares por no poder pagar el alquiler, que no se pierdan nuestros millones solucionando problemas ajenos, mientras no tengan solución los nuestros propios. Lo contrario equivale a querer «fregar la casa del vecino dejando la nuestra sin barrer».

Ya sería bonito poder ayudar no sólo a Guinea Ecuatorial, sino a otros muchos países que tienen hambre y necesidad, pero después de que en España no haya nadie necesitado. Cada día se ve mayor cantidad de mendigos por las calles de las ciudades españolas. No mendiga la gente por gusto. Muchos hombres de cuerpo entero toman esa decisión antes de tomar otras más drásticas que al final ya sabemos que conducen a la cárcel. Por eso afrontan la vergüenza que supone mendigar. Aunque reflexionando un poco, no debe ser, vergonzoso para nadie exhibirse tan pobres o necesitados como lo estén en realidad, lo vergonzoso es hacer alarde de tanta riqueza y lujo como se hace hoy en nuestra sociedad, mientras hay quien carece de lo mínimo necesario para subsistir...

¿Qué alternativa tiene el padre de familia que lleva meses en el paro y sin subsidio de desempleo? Creerme que no hago demagogia. Conozco a trabajadores, padres de familia jóvenes con ganas de trabajar, que no encuentran ningún tipo de trabajo; además algunos amenazados de deshaucio. Han hablado con el obispo, con el alcalde, pero sólo reciben bonitas palabras. Estos hombres y sus familias, están más cerca de nosotros y de nuestro Gobierno que los necesitados de otros países, pero su voz no quiere ser oída. Esto sí que es demagogia señores del Gobierno. Querer aparentar en el exterior lo que no somos. Querer tapar con el velo de la ayuda a otros países la miseria y el hambre en la que viven muchos hombres y mujeres en España.

Sotero Ortiz
(Secretario del PCOE, en Baleares)

El convenio de bebidas refrescantes

Mientras, aunque no con la puntualidad deseable, ya han sido firmados la mayoría de los convenios colectivos de ámbito balear, con fechas iniciales de validez en los primeros meses del presente año, y buena parte de ellos incluso han sido publicados en el B.O.P., hay que lamentar el caso del de Bebidas Refrescantes, que debía entrar en vigor nada menos que el pasado 1 de enero, y el punto en que se encuentra su tramitación, cuando escribo estas líneas (29-6-83), constituye prácticamente una incógnita.

Prefiriendo no calificar esta demora puesto que tendría que hacerlo con palabras muy duras, sí diré que celebraría que la misma se viese de algún modo compensada en cuanto a que el convenio de este año vaya acompañado de eficaces medidas que garanticen, a todos los trabajadores afectados, lo que no siempre han tenido en casos anteriores: pleno cumplimiento del convenio y demás normas laborables vigentes.

En este sentido, y en vista principalmente de lo dispuesto por convenios anteriores, cabe mencionar: abono de la retroactividad del convenio; gratificaciones obligatorias; entrega de hojas de salario, debidamente cumplimentadas, con todos los conceptos del «salario real»; abono de la revisión salarial posterior, basada en el coste de la vida; abono del plus de asistencia por todos los días laborables de vacaciones, incluso sábados; correcto abono del salario durante las «bajas» por enfermedad o accidente, basado en el «salario real» del mes anterior, etc.

UN TRABAJADOR

"Pelinos"

M.C.D. 2022

Ayer, dos plenos del Consell de Mallorca

UM rompió su apoyo a AP

A.M.T.

El grupo de consellers UM-PDL votó ayer a favor de la moción presentada por el PSM sobre «suspensión de planeamientos de espacios naturales», en el Pleno que celebró el Consell Insular de Mallorca, rompiendo así el «apoyo continuado» al grupo aliancista, (que se abstuvo en la votación).

Previamente, y en el Pleno extraordinario celebrado con anterioridad, el portavoz de UM, José Mª Lafuente anunció esta intención de voto, aprovechando una intervención del portavoz socialista, Félix Pons, en torno a las designaciones y adscripciones de consellers a la entidades dependientes del Consell y que a su entender al recaer todas ellas en miembros de los grupos UM y AP, «evidenciaban que existe —dijo— un pacto de gobierno de derechas».

Primer debate

Y en este sentido Pons reclamó una publicidad para el contenido del pacto AP-UM, al tiempo que un conocimiento de «hacia donde se quiere impulsar el CIM», y que los designados «rindan cuentas e informen periódicamente al Pleno de su gestión». El portavoz de UM ironizó por su parte sobre las peticiones socialistas aludiendo al pacto en el anterior consistorio de Palma, al tiempo que con respecto al actual: «aquí no llegaremos a la reducción de salarios de la oposición».

Esta primera pugna de las varias que registrarían las dos sesiones consecutivas, se saldaría con una intervención del presidente Albertí en torno a que lo «prioritario es la eficacia», su negativa a descubrir posibles contenidos de aquel pacto y una réplica del portavoz socialista precisando que «hay distintas concepciones acerca de la eficacia», después se pasaría a la votación del punto conflictivo, el séptimo del orden del día (los anteriores se habían aprobado por asentimiento). Se refería a las designaciones de representantes del Consell en los diversos organismos como la Comisión Provincial de Urbanismo, etc., votación que registró los votos favorables de AP-UM (17) los votos en contra del PSOE (9), y la abstención de los dos consellers del PSM.

Los anteriores puntos aprobados, se referían a la designación del vice-presidente del CIM, de los presidentes de las Comisiones Informativas, o a su propia composición y asignación de vocales, así como los delegados en otros centros, todo ello de acuerdo con lo publicado días atrás.

UM contra AP

El apoyo de UM a la moción del PSM, que contó con los votos también del grupo socialista, como segundo punto del orden del día del pleno extraordinario, celebrado inmediatamente después, consiguió, de acuerdo con el escrito, que el CIM «solicite al gobierno de la Comunidad Autónoma la aprobación definitiva de las suspensiones de los planeamientos de los espacios naturales de Mallorca según el Boletín Oficial de la Provincia del pasado 7 de mayo».

La propuesta, defendida por el portavoz del PSM, Serra, debía incluir también, de acuerdo con lo establecido en el Boletín citado, las zonas de «Es Trenc» y «Es Salobrar», no determinadas «por error mecanográfico —dijo— en la moción». Lafuente, por UM, anunció la intención del voto favorable, mientras que el vice-presidente del Consell y portavoz del grupo aliancista, Juan Verger, diría que mientras varias de las zonas que incluidas en la propuesta «tienen ya las normas complementarias en orden a la suspensión», eso no ocurría en los casos de Es Trenc-Salobrar y Dragonera. Sobre el primero, señaló que si se obtenía finalmente la suspensión de posibles urbanizaciones, se debía arbitrar también «algún tipo de subvenciones para el Ayuntamiento de Campos y como compensación». En cuanto a la Dragonera: «no podemos olvidar que tiene un plan parcial aprobado», y pidió que el Estado, a través del ICONA, en todo caso comprará la isla, para terminar con el problema «y siempre indemnizando los legítimos intereses privados», porque «hay en la Dragonera intereses privados que un Estado de Derecho no se puede saltar».

Se le recordó a Verger y en este último sentido que «aplicar un artículo de la Ley del Suelo no es ir en contra del Estado de Derecho», mientras el aludido, ya en pleno debate, pedía «realismo», para llegarse finalmente a una votación previa sobre el caso de la Dragonera que registraría la abstención del grupo aliancista y los votos favorables y conjuntos a la suspensión del planeamiento, de los partidos PSOE, UM y PSM.

Antes de pasar a la segunda votación en torno a los restantes «espacios naturales» el debate por unos minutos se refirió a si se incluía entre ellos a «Es Trenc-Salobrar», no especificados en el texto presentado por el PSM y por aquel error, acudiendo finalmente a la opinión de los letrados del Consell presentes en la cámara, que dictaminarían que se daba por obvia la inclusión. De nuevo, la votación registró el mismo resultado, es decir el voto conjunto de PSOE-PSM-UM, frente a la abstención aliancista.

Debate final

También conflictivo el último punto sobre el nombramiento de un adjunto a Presidencia como «funcionario de empleo». Aquí el representante aliancista se «sacó la espina» de UM manifestando parecidas reticencias a las expresadas por el conseller socialista José Luis Martín, que tildó la propuesta de «ambigua y sin concreción de funciones a desarrollar».

El propio presidente defendería la propuesta explicando —a petición socialista— que las funciones reservadas a ese nombramiento (que recae según ya publicábamos en el miembro de UM, Santiago Coll, serían las de ejecutor de tareas de la Presidencia y en cuanto se reserva la gestión del Hospital General, etc., sin que se le pudiera atribuir funciones políticas y si meramente administrativas.

El debate sobre este punto y a partir de ahí se llevaría entre la presidencia y el portavoz socialista Félix Pons. Albertí recordaría que era al parecer problemático este nombramiento de un único funcionario, mientras el PSOE en otro lugar, (aludiendo al Ayuntamiento de Palma)», nombra 50, sin explicar cual serán sus funciones», Pons insistió en que se determinarán las tareas, si administrativas o políticas. Finalmente la votación registró los votos favorables de AP y UM, que sumarían los suficientes (17) para la exigida mayoría absoluta.

(Foto Juanet)

Los parlamentarios del PSOE no acudieron a la convocatoria de Cañellas

Antonio Ramis: «los costes de la insularidad no pueden usarse de forma demagógica»

A. M. T.

El senador de la FSB-PSOE, Antoni Ramis, explicó ayer tarde en rueda de prensa su entrevista mantenida horas antes con el presidente de la Comunidad Autónoma Gabriel Cañellas, en torno a la convocatoria de los parlamentarios en el Congreso y Senado para la posibilidad de una interpelación conjunta sobre los recientes aumentos de tarifas del Transporte.

Antonio Ramis, que confirmó al presidente Cañellas la no asistencia de sus compañeros a esta convocatoria, justificó la decisión señalando que «la propia Comunidad Autónoma tiene sus propios mecanismos previstos para dirigirse al Gobierno, la pretensión de Cañellas supone por lo menos un procedimiento extraño». «Tengo la sensación —añadió— que el propio Cañellas lo ha considerado un procedimiento «equivocado».

Cifras contradictorias

Ramis recordó que las alzas decretadas son del 10 y el 15 por ciento, y afectan a los tarifas del transporte aéreo y a las del maritismo, para pasajeros y vehículos en este caso, «pero no a las mercancías». «De cualquier forma —añadió— no entendemos como la declaración institucional del presidente habla de un 37 por ciento de aumento que no aparece por ningún lado y que sólo se puede explicar en el caso de que se acumulen aumentos de fletes que son sólo atribuibles a navieras privadas, aumentos sin intervención del Gobierno y decididos por empresas privadas».

Señaló tambie también que no corresponde a los parlamentarios del partido en el Gobierno llevar a cabo interpelaciones. Así «no habrá ninguna intervención nuestra en este sentido y con respecto a los aumentos». Sin embargo anunció que su partido viene efectuando estudios sobre los costes de la insularidad, «costes que no se pueden manejar tan alegremente como hacía la declaración de Cañellas», y que una vez finalizadas pueden motivar, según los resultados, acciones nuestras». «De cualquier forma los costes de la insularidad no pueden presentarse de manera demagógica».

Explicó también que Cañellas había explicado la posible contradicción entre el 10-15 por ciento de alza de tarifas decretada y el 37 por ciento anunciado en su propia declaración en base a «un estudio que estamos realizando» preguntándose en este sentido el senador, cómo puede darse esta cifra como consecuente «con un estudio que todavía están realizando».

En rueda informativa posterior al Pleno:

Albertí reafirmó la autonomía del Consell Insular

A.M.T.

El presidente del Consell Insular de Mallorca, en un encuentro con los informadores, posterior al pleno celebrado poco antes, comentó que no va a hacer públicos los contenidos del pacto de su partido (UM) con AP, «pacto que es flexible, que no es en absoluto rígido, porque un acuerdo rígido dificilmente aguantaría cuatro años de legislatura».

«El objetivo de ese pacto» —dijo también ampliando así su intervención en el plenario y como respuesta al portavoz socialista— es el de conseguir una estabilidad política para la Comunidad Autónoma».

Autonomía del CIM

El presidente del CIM reafirmó en otro momento su intención de mantener la institución en «autonomía total y absoluta» con respecto al «consell de Govern» de la Comunidad Autónoma, apoyándose para ello en sus propias palabras cuando el discurso de elección y en el sentido de que «el Consell no estará ni sumiso ni sometido». Aún cuando dejó claro una colaboración «para llevar adelante la tarea de gobierno de la Comunidad Autónoma». Especificó que la función del Consell Insular «es la de gestionar, actuar, en su ámbito, pero no gobernar».

Dentro de esta «autonomía» de la institución Albertí anunció que piensa impulsar acciones de carácter cultural dirigidas a «reafirmar lo nuestro, a la normalización de nuestra lengua», si bien y con respecto a las posiciones en este sentido mantenidas por AP, «hay que otorgar un voto de confianza, mientras no se demuestre lo contrario».

ORO
BRILLANTES
PLATA
MONEDAS
MEDALLAS
JOYAS Y OBJETOS
PAPELETAS EMPEÑO
RELOJES, etc.
Cuando haya comprobado el precio que le pagan venga y superaremos la oferta.
JOYAS LULIO
Ramón Llull, 6
(Junto Monte Piedad)
Telf. 21 35 14
Palma de Mallorca
PASAMOS A DOMICILIO
SABADOS ABIERTO
PAGO AL CONTADO

M.C.D. 2022

Aquí, la noticia

III Festival de Jazz

Hoy, Chet Baker, trío, en el Auditorium

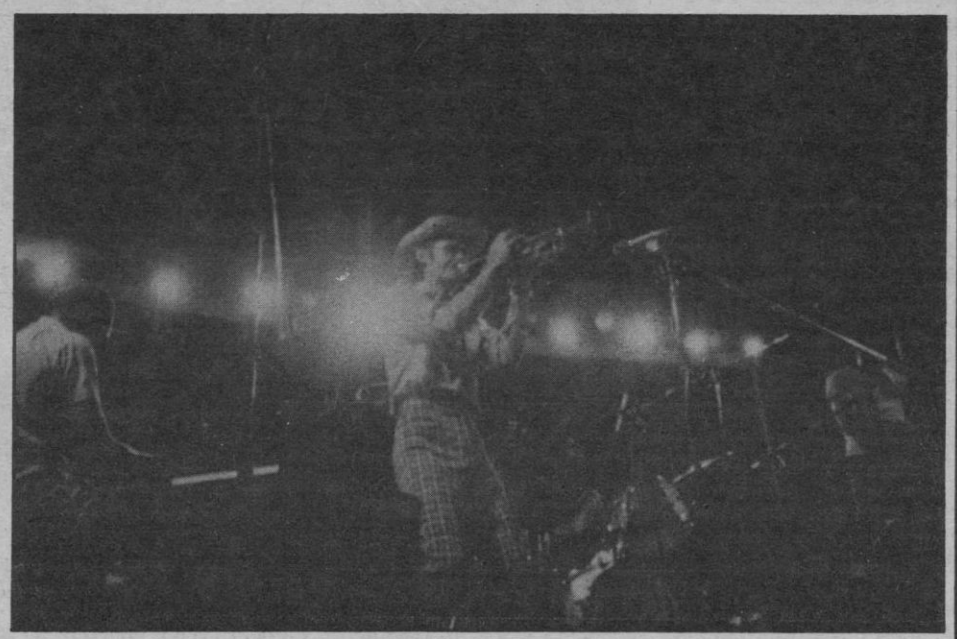

Una de las agrupaciones más esperadas en este tercer festival de jazz de Palma es la de Chet Baker trío. Un trompetista, blanco que está catalogado como uno de los más interesantes del estilo en la actualidad.

Su experiencia se remonta a 1952 cuando formó en la banda de Charlie Parker, Stan Getz, Dexter Gordon y Gerry Mulligan, para después, formar su propio grupo, lo que le convierte en un consolidado trompetista.

Tras un altibajo en su carrera se trasladó a Europa. Dizzy Gillespie le animó y Chet volvió a los Estados Unidos donde empezó una serie de giras volviendo a cosechar grandes éxitos.

Actividades paralelas al Festival de Jazz

Ayer a las 17'00 horas y dentro del marco de las actividades paralelas organizadas por el Ayuntamiento de Palma con motivo del Festival de Jazz salió del Polígono de la Victoria una carroza con músicos componentes de la orquesta Big Band que recorrieron las zonas de las populosas barriadas de Son Oliva, Son Cladera y Son Gotleu.

La orquesta Big Band de Palma hizo su presentación en la plaza de España el pasado jueves 23 de junio. El próximo jueves a las seis de la tarde esta joven banda de Jazz interpretará algunas piezas en el paseo del Borne. Otras actividades paralelas al Festival de Jazz se organizan un ciclo de conferencias sobre música de Jazz a cargo de especialistas pertenecientes a la sociedad «Amigos del Jazz», y un ciclo de cine con la proyección de diversas películas. Precisamente ayer tuvo lugar en la Sala Mozart del Auditorium y a las nueve de la noche la proyección del documental «The Big Bands» Duke Ellington (1963); Antibes 1966 (Ellington-Fitzgerald) con comentarios de Alfredo Papo.

JUNTA DE ACCIONISTAS DE LA SOCIEDAD TANIBERIA, S.A.

La sociedad TANIBERIA, SOCIEDAD ANONIMA, celebrará una junta general de accionistas en el despacho de dicha sociedad, C/ Pou, 17 en Palma de Mallorca (Baleares).

El DIA 20 DE JULIO DE 1983, a las 17 h. 00.
en primera convocatoria, y, en su defecto, el día 21 de Julio, en segunda.

Orden del día: renovación del cargo de Administrador único y Presidente de la misma.
Los accionistas podrán ser representados por poderes.
Palma de Mallorca, a primero de julio de mil novecientos ochenta y tres.
El Administrador.
-Fdo.: Rafael Nadal Guasp

López Crespí: premio Manent de poesía

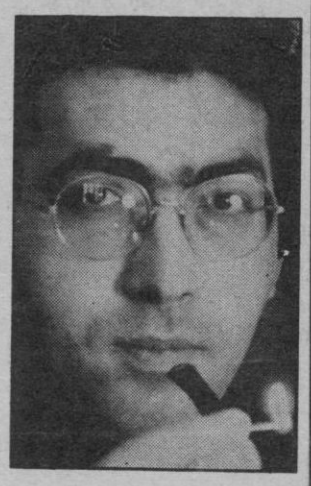

M. López Crespí, el escritor de Sa Pobla que recientemente ha ganado diversos premios de poesía, narrativa y teatro (Martí i Pol» 1983; «Ciutat de Villajoisa» de narrativa, etc) ha vuelto a ser premiado en Barcelona con uno de los más importantes premios de poesía que se conceden en Cataluña: el premio «María Manent 1983» por su obra «Foc i fum», dotado con 100.000 ptas. Será publicado este otoño por la Editorial Catalana «La font del cargol».

Ciclo de conferencias en la Cámara de Comercio

La Cámara de Comercio, Industria y Navegación de Mallorca convocará en las próximas semanas un ciclo de conferencias que conducirán personalidades de relevancia.

Para concretar los puntos principales de estas charlas, el pleno de la Cámara acordó crear una comisión que integrarían dos miembros de la misma. Su tarea vendría centrada en el estudio de la organización del ciclo, el posible temario, las fechas más indicadas, el nombre de los conferenciantes más apropiados y en definitiva el desarrollo de esta idea.

Clausura de exposiciones en el Museu de Mallorca

Hoy martes a las ocho de la noche se clausura en el Museo de Mallorca las exposiciones fotográficas que con el título de «Tomás Monserrat, testimoni d'un poble» y «Tony Catany» han ocupado las salas de la citada institución.

A la misma hora y en el mismo lugar de la calle Portella número 8 tendrá lugar la conferencia «La fotografía entre la técnica y la estética» a cargo del profesor don Francesc Miralles.

Estos actos que vienen celebrándose últimamente son organizados y patrocinados por el Museu de Mallorca y la Caixa d'Estalvis de Balears.

Coge la onda.
Radio Mallorca F.M.

Escucha los 40 Principales de la SER.
SER
La otra Radio. La de los Principales.

En Cala d'Or

El rector negó el salón parroquial al arte vanguardista de Pere Bennassar

Bernat

El pasado sábado tuvo lugar, en la plazoleta de la iglesia parroquial de Cala d'Or, un hecho muy pintoresco y que, por lo extraño del caso era muy comentado. En resumidas cuentas, el joven pintor Pere Bennassar Riera, que tenía anunciada una exposición de pintura en el salón propiedad de la parroquia, mostró sus dibujos en plena calle al serle vetada la sala en el momento de ir a colgar sus pinturas.

Pintura de vanguardia

Cabe decir que el pintor, 22 años, había solicitado poder exponer en el local parroquial de Cala d'Or donde hay habitualmente exposiciones y había advertido que su obra no era de corte clásico, si no todo lo contrario, se caracterizaba por el vanguardismo.

Invitaciones repartidas

Una vez anunciada la exposición, repartidas las invitaciones y colgados los carteles, no quedaba tiempo para comunicar la anulación de la inauguración. Por tal motivo, y ante tan especiales circunstancias, el artista decidió exponer en plena vía pública y en el mismo lugar que había sido anunciada la muestra. Lógicamente las obras enmarcadas situadas al borde de la acera llamaron la atención mucho más que si se hubiesen colgado en el interior de la galería.

Los asistentes protestaron

¿Comentarios? Naturalmente los había para todos los gustos, no obstante todos coincidían, allí en la calle, en un cierto tono de indignación y de protesta por lo que consideraban una medida absurda. ¿Quién es —decían— el rector, para prohibir una exposición?, y seguían otros comentarios como «el arte no puede ser censurado». «Volvemos a la edad media», etc...

En el mismo momento de la exposición nos dijeron que el rector de la iglesia de Santa María del Mar no estaba allí, no obstante «Baleares» entrevistó a Pere Bennasar.

—¿Cuándo te prohibieron exponer?

—El viernes cuando ya había cuadros colgados, a última hora de la tarde.

—¿Estás indignado, o dolido?

—Estoy enormemente sorprendido por un hecho insólito; en 1983 no creía que pudiera ocurrir una cosa así.

—¿Habías solicitado exponer o te lo habían propuesto?.

—Lo había solicitado, pero advertí que no esperasen obra de corte clásico.

—¿Significaba algo especial exponer en un local de la Iglesia?.

—En absoluto. Además mi pintura no tiene cariz religioso ni directa ni indirectamente. Además, otros sacerdotes han visto parte de mi pintura y les parece magnífica, por tanto no comprendo esta actitud.

—¿Quién en concreto, tiene esta actitud, quien ha prohibido la exposición?.

—Naturalmente el rector.

—¿Te ha ocasionado perjuicios económicos?.

—Inicialmente el mismo rector decidió indemnizarme con el importe de los carteles, dijo que de su bolsillo. Ahora bien, yo podría haber expuesto en otra parte y habría realizado unas ventas que, de esta forma no se realizaron.

—¿Hay algo personal entre el rector y Pere Bennasar?

—En absoluto. El cree que mis temas no deben estar expuestos en el recinto parroquial y yo respeto su decisión, pero claro, no lo supe hasta que estaba colgando cuadros.

—Es inmoral tu pintura?

—Esto es absurdo. El arte nunca es inmoral. Hay formas humanas, eso sí, pero no creía que pudiera escandalizar a nadie. La pintura, creo, debe de ser un revulsivo, pero no necesariamente una provocación.

—¿Qué harás con las obras expuestas-no expuestas?

—Intentaré exponerlas en otro lugar, y a ser posible pronto.

Semana de Información sobre el DEFICIENTE MENTAL.
Nuestro país cuenta ahora con 350.000 "Nuevos Ciudadanos" de derecho.
Hasta ahora, los Deficientes Mentales constituían una minoría marginada, apartada de todos los beneficios sociales.
Hoy, la Constitución y la Ley de Integración de Minusválidos les considera ciudadanos con plenitud de derechos. Derecho a la asistencia, a la recuperación, a las prestaciones sociales y Seguridad Social, derecho a la educación, derecho al trabajo.
Derechos que les restituyen a su condición de seres humanos.
Derechos que responsabilizan al Estado y a la Sociedad.
A todos nosotros. Porque las Leyes son instrumentos cuya eficacia depende de nuestra colaboración y apoyo.
Son 350.000 nuevos ciudadanos... de derecho.
Es preciso que lo sean de hecho.

GALERIA DE ARTE
NADAL
C/. Moncadas, 9
EXPONE
JUAN BESTARD
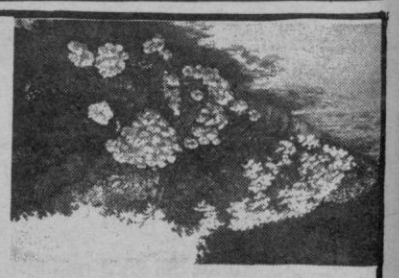
INAUGURACION HOY A LAS 8 TARDE

M.C.D. 2022

En el centro de emisores de Aviación

El doble crimen de «Son Morro»

(Viene de la 1.ª página)

«Son Morro

El Centro de Emisores de «Son Morro» pertenece a Aviación Civil y de la vigilancia militar cuida el Ejército del Aire con tropas pertenecientes al Destacamento de Puntiró. La guardia corre a cargo de un cabo y dos soldados. El primero dispone de una pistola calibre nueve milímetros largo y para los dos soldados un subfusil «Z-62» con su correspondiente munición interviniendo en las sucesivas centinelas los tres. En cada relevo se dan las novedades al Destacamento y hacia las ocho de la mañana se produce el cambio de la guardia.

A eso de las cuatro y media de la madrugada de ayer el cabo comunicó telefónicamente a Puntiró el habitual «sin novedad». A la hora de todos los días acudió a «Son Morro» el vehículo con el personal que había de entrar de servicio las siguientes veinticuatro horas para retirar al saliente. Les sorprendió no encontrar al centinela y se adentraron hasta el local habilitado como cuerpo de guardia. Una reducida habitación ocupada por

● Jerónimo Fuster mató enloquecido, huyó y más tarde puso fin a su vida

dos camas. Lejos estaban de imaginar lo que allí habían de descubrir.

Muertos en la cama

Tendidos sobre los catres hallaron los cuerpos sin vida de los dos soldados. Correspondían a Miguel Amengual Adrover, vecino de Felanitx y a Rafael Tugores Payeras vecino de Muro. Habían sido muertos por disparos. Uno de ellos presentaba un impacto a la altura del cuello bajo el pabellón auricular izquierdo con salida por la parte superior de la cabeza. Dos impactos le fueron apreciados al otro, ambos en el rostro. Todos hechos a quemarropa.

El cabo, Jerónimo Fuster Pujadas, vecino de Manacor, había desaparecido. Y con él el subfusil y la munición, además de su pistola.

Todos los demás efectos personales de los tres, en sus macutos, quedaron en la habitación.

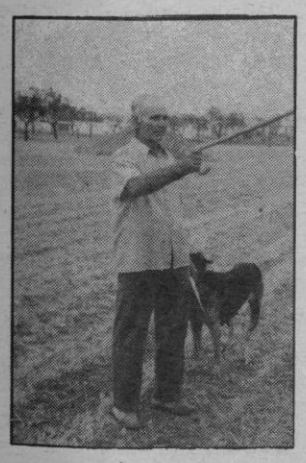

Este es el pastor que advirtió la presencia del cadáver.—(Foto Delphi).

Sentado en el alféizar de la ventana puso fin a su vida el cabo, siendo descubierto su cadáver por un pastor.—(Foto Delphi).

Se realizó un minucioso rastreo por los alrededores y al pie del murete que circunda el Centro hallaron el gorro correspondiente al cabo. Hizo suponer que había abandonado la instalación tomando hacia la carretera vieja de Sineu que va a dar con la de Manacor a la entrada de nuestra ciudad.

Puesto el hecho en conocimiento de la Policía y Guardia Civil de inmediato se trasladaron al lugar de los hechos inspectores del Cuerpo Superior y fuerzas de la Benemérita. Se facilitó a los demás servicios policiales las características del supuesto fugitivo y la alerta de que iba armado.

A medida que iba transcurriendo la mañana y tras las detenidas inspecciones oculares así como las indagaciones respecto de las víctimas y del supuesto agresor, no surgía ninguna luz que permitiera colegir con certeza lo ocurrido. Sin embargo, cada vez iba tomando cuerpo, más consistencia la hipótesis de un arrebato de locura, de un trastorno mental transitorio de Jerónimo Fuster. Porque no otra cosa cabía. Se trataba de un muchacho normalísimo, de carácter afable, electricista de profesión antes de su ingreso como voluntario en el Ejército del Aire. En cuanto a los difuntos tanto Miguel Amengual como Rafael Tugores fueron siempre de excelente trato. Los tres hijos de muy queridas familias en sus respectivas localidades.

Como más y dentro de las conjeturas, aunque de ser así lo sucedido tampoco desvirtúa el arrebato, cabe el que se suscitara alguna discusión entre el cabo y el soldado que tenía que relevarle en la guardia y que éste se hiciera el remolón para levantarse de la cama. Tal vez en el transcurso de la porfía esgrimiera la pistola el cabo y en la exaltación hizo un disparo. Tal vez el otro se despertó, y ya endemoniado dirigiera el arma contra éste efectuando dos disparos. Luego la huída.

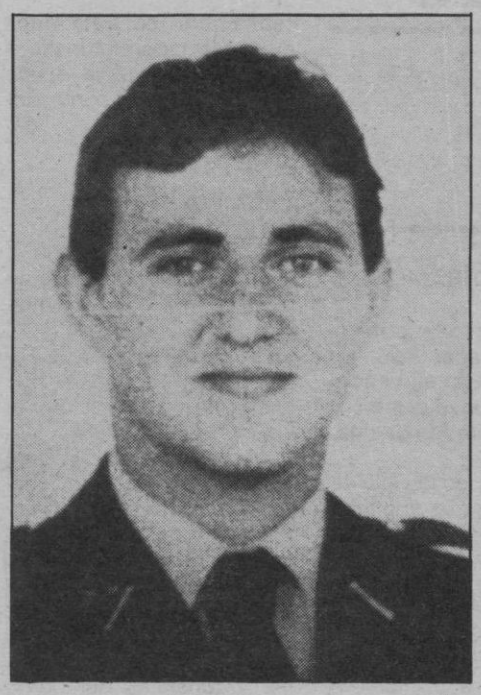

Jerónimo Fuster Pujadas, autor de la muerte de los dos soldados.

Entrada al Centro de Emisores de «Son Morro», escenario del doble crimen.—(Foto Juanet).

Búsqueda

Sin saber, cuando menos nosotros, el porqué la cuestión es el caso que se facilitaron a los medios policíales, tres matrículas de tres vehículos que posiblemente podría utilizar el fugitivo. Entre estos prevalecía un «1.500» de color negro. Y no faltó quien decía haberlo visto por distintos lugares de la ciudad.

Mediada la tarde en una llamada al 091 haciendo saber que en una casa labor situada junto a «Es Camí Fondo», en las proximidades de «Son Banya», había un hombre muerto, con el rostro ensangrentado, dejando ver entre sus manos un subfusil y vistiendo el uniforme de Aviación.

Hacia el lugar indicado se dirigieron fuerzas de la Guardia Civil, miembros de la Policía Nacional e inspectores del Cuerpo Superior de Policía. Al instante quedaba identificado el cadáver como el del desdichado cabo.

La casa está constituída por bajos y una planta. Se hallaba en la superior, sentado en el alféizar de una de las ventanas, protegida por barrotes de hierro. Presentaba un impacto de bala, correspondiente al subfusil, en la sien derecha. Sobre sus piernas, el arma. La pistola, a sus pies, en el suelo.

El uniforme estaba sucio de tierra y con roces de hierbas. Dada la situación de la casa, casi en perpendicular aunque muy distante de «Son Morro», la huida la llevó a cabo a pie, a campo través. Hasta dar con aquella casa donde se refugió.

Conjetura que encuentra apoyo en el rastreo que la Guardia Civil llevó a cabo con un perro durante la mañana. El experto can condujo a la fuerza desde «Son Morro» siguiendo el rastro por un torrente o acequia hasta las proximidades de la casa. Hasta que se desorientó.

Jerónimo Fuster debió de poner fin a su vida a primeras horas de la mañana de ayer, dada la rigidez del cadáver. Cuando la razón volvió a su mente y se percató de su doble homicidio.

Quiso pagar también con su vida las que había quitado a sus compañeros.

El descubrimiento del cadáver lo llevó a cabo un pastor que con su rebaño de cabras pasó frente a la casa dirigiéndose al redil situado en un lateral de la finca. Y el que se apresuró a notificarlo a la policía.

Más de veinte denuncias

Millón y medio de pesetas, ocupadas a los cuatro estafadores cubanos

Desde que en nuestra edición del pasado viernes publicamos las fotografías de los cuatro súbditos británicos presuntos autores de estafas cometidas en entidades bancarias, oficinas de cambio de moneda, hoteles y establecimientos varios en los que efectuaron compras todo ello en nuestra ciudad, mas de veinte denuncias han sido formuladas en la Jefatura Superior de Policía por las víctimas.

El grupo, como asimismo indicamos el pasado viernes, procedía de Barcelona. Donde ya habían sido detenidos por igual delito. Se da la circunstancia de que el «jefe y recaudador» Miguel Palacios Aguilar de 29 años de edad hacia apenas cuatro días que había salido de la «Modelo». Identidad que se ha podido determinar por los antecedentes policiales al igual que la de sus «troncos»: Oscar Walter Sánchez de 24 años; Andrés Gregorio Pereira Colan de 21 años y Fernando Raúl Siancas Espinosa de 26 años. Todos de nacionalidad peruana aunque exhibieron pasaportes como súbditos israelíes u holandeses, por un ejemplo.

Durante los dos días de permanencia en Palma ya habían trapicheado algo más de dos millones de pesetas. Un «kilo y medio» le fueron intervenidos al «jefe» en mano, en el momento de su detención, cuando apercibido de que la Policía había dado con su paradero, en el hotel en el que se alojaba el grupo, intentó escapar.

Localización

Una mañana se acercó a la dotación de un coche-patrulla de la Policía Municipal que en servicio de vigilancia rondaba por el Terreno para hacerles saber que «los sudamericanos a los que busca la Policía por falsificación de cheques de viaje acaban de entrar en...». Les faltó tiempo a los policías municipales para acercarse al lugar que se les señaló y constatar la presencia de tres individuos. De inmediato transmitieron la referencia al Cuartel para su traslado a la Jefatura Superior de Policía, permaneciendo vigilantes para impedir, si se producía, la salida de los sospechosos.

Al instante acudieron dotaciones de coche-patrulla de la Policía Nacional e Inspectores del Cuerpo Superior. Rápidamente se acordonó el edificio y se irrumpió en el local sorprendiendo a los presuntos estafadores. «Falta uno» dijo alguien, pero no. El cuarto hacía su entrada sujeto por los inspectores de Policía al que echaron mano cuando vista «la movida» intentó huir llevándose el dinero «recaudado».

Una perfecta sincronización policial había resuelto el servicio en cuestión de escasos minutos.

Robo de la caja de caudales en un almacén de licores

● Talones bancarios por importe de cinco millones y sesenta mil pesetas

Entre las ocho de la tarde del viernes a las primeras horas de la mañana de ayer fue robada la pesada caja de caudales del almacén de la firma González Byass domiciliada en la calle Francisco Fiol y Juan número 12, de nuestra ciudad.

A la primera hora indicada abandonó el local el último empleado. El descubrimiento del robo se llevó a cabo al iniciar la jornada de ayer.

Hecho balance, la caja de caudales guardaba talones bancarios por un total importe de cinco millones de pesetas, sesenta mil más en efectivo y varios sujetadores de corbata, con el anagrama de la marca, en oro vallorados en ciento veinte mil pesetas y dos calculadoras.

Los ladrones consiguieron penetrar en el local violentando una ventana. Arrancaron la «maría» mediante el uso de un taladro eléctrico, y para el transporte se valieron de una carretilla del mismo almacén que también se llevaron. Al parecer intentaron apoderarse de una furgoneta pero no consiguieron abrir sus puertas.

¿ROBO?
SISTEMAS DE ALARMA
ELECTROTECNIA ESPAÑOLA S.A.
MAS DE MIL INSTALACIONES AVALAN NUESTRA GARANTIA
PRESUPUESTOS GRATIS
C/. Isaac Peral, 13
Tel. 29 46 08

VIAJE SINGULAR
Japón-Hong Kong-Bali-Bangkok
GRUPO REDUCIDO CON ACOMPAÑANTE
DEL 8/10 al 26/10/83
"SALIDA GARANTIZADA"
TEL. 22 34 63

M.C.D. 2022

El Ayuntamiento triplica el presupuesto de Turismo

Nuevos planteamientos en el departamento regido por Antonio Tarabini

MATEO RAMONELL

La comisión municipal permanente del próximo miércoles discutirá el proyecto de obras para la adaptación de la nueva Oficina de Turismo que se instalará en el número 11 de la calle Santo Domingo de nuestra ciudad cambiando así su actual emplazamiento sito en la calle Almudaina.

Triplicado el presupuesto de Turismo

«El Ayuntamiento de Palma —nos dice Antonio Tarabini, teniente alcalde de Transporte, Comunicación y Turismo— ha triplicado el presupuesto dedicado a la tenencia de alcaldía de turismo. Así pues, en los próximos seis meses nuestro departamento llevará a cabo una serie de proyectos que podemos resumir así: reestructuración y apertura de nuevas oficinas de turismo, mejora de la información turística y proyección de nuestra ciudad en algunas poblaciones españolas y apoyo al Fomento del Turismo en su esfuerzo diario».

En estos momentos el Ayuntamiento cuenta con oficinas de turismo en la plaza de España, en la Plaza de Palma y en la calle de la Almudaina. Esta última será trasladada a la calle Sto Domingo y se abrirá un nuevo local en Cala Mayor el próximo septiembre.

Esta nueva oficina que tendrá un coste de construcción y acondicionamientos de 3.309.000 pesetas, centralizará los servicios turísticos del Ayuntamiento, en un afán de modernizarlos y adecuarlos a las necesidades de nuestros visitantes. Estará compuesta por una sala de espera, un archivo, un servicio de información y una sala de juntas. «El servicio —continúa diciendo Antonio Tarabini— será completamente distinto por lo que hemos ampliado la plantilla, puesto que con la que ahora contamos no podríamos cubrir todos los servicios que deseamos ofrecer. Así a principios de septiembre contrataremos dos informadores turísticos y ahora durante la época estival trabajarán con nosotros dos personas conocedoras de idiomas».

Esfuerzo informativo

El Ayuntamiento cuenta en la actualidad con medios audiovisuales que la tenencia de alcaldía de Turismo quiere potenciar mediante la incorporación del video.

Dice Tarabini: «Palma está necesitada de un mapa, por lo que también entra dentro de nuestros proyectos conseguir un plano grande de la ciudad en el que el visitante pueda orientarse y situarse en las principales zonas comerciales y turísticas del barrio antiguo, enumerándose los principales monumentos de interés histórico-artístico. Otra idea de nuestro departamento es editar un boletín informativo que comente y dé aviso de los principales acontecimientos ciudadanos. Este boletín, de carácter mensual, llegará a nuestros visitantes en diversos idiomas y podrá encontrarse en el aeropuerto de Palma. Para que esto sea un éxito nos hemos puesto en contacto con diversos organismos para coordinar la información que será publicada y con el deseo de que nunca coincidan acontecimientos el mismo día».

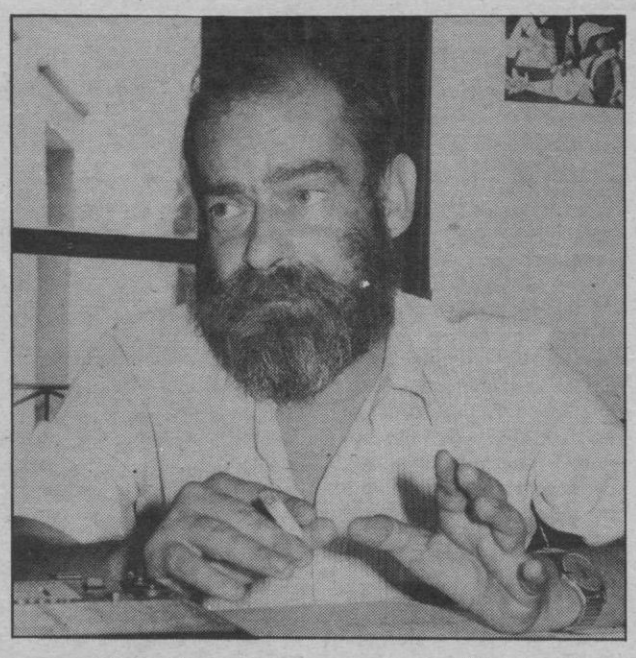

Antonio Tarabini apoya una nueva política turística.

El Ayuntamiento, siguiendo con esta política, instalará unos anaqueles en las principales calles de Palma que informará de todos aquellos eventos tanto musicales, culturales... que tengan lugar en la ciudad.

«Recordarán —afirma el teniente de alcalde de Transportes, Comunicación y Turismo—, la exposición de Palma en Viena que financió nuestro ayuntamiento, en esta misma línea hemos entablado conversaciones con el gerente del Fomento de Turismo para llevar a cabo la presentación conjunta de Palma en diversas ciudades españolas resaltando tanto el aspecto turístico, tan conocido, como el cultural».

Palma durante el invierno

El turismo que llega a Mallorca durante el invierno es radicalmente distinto al que llena las playas durante el verano y sólo conoce el sol y algunas zonas de la isla. El turismo de invierno es eminentemente de ciudad y busca más la cara cultural de Palma. Dentro de esta línea, el ayuntamiento se propone ayudar a entidades que tienen como fin principal la promoción de Mallorca. «Hemos concedido —dice Tarabini— una subvención de tres millones y medio de pesetas al Fomento de Turismo para que ejerza su labor. También hemos ayudado a la organización del Congreso de ABTA (Agency British Travel Airlines) que se celebrará durante el mes de noviembre mediante una subvención de cuatro millones de pesetas. Consideramos que esta asociación de agencias inglesas, que celebran una reunión anual, vengan a Mallorca puesto que una importante parte del turismo que llegá aquí es inglés. Esta convención es organizada por el Fomento del Turismo».

El esfuerzo de cara al invierno requiere a la vez que dinero, imaginación. Antonio Tarabini ha entablado conversaciones con Angel Palomino, secretario de la Asociación de Congresos y Convenciones, y con el delegado de la ONU para asuntos de la Tercera Edad para potenciar nuestra ciudad de cara a un turismo diferente. «Cabe la posibilidad —termina diciendo Tarabini— que se celebre en Palma la reunión del «buró» de la ONU para tratar el tema de la organización del Año Internacional de la Mujer».

Desmentido de Catalina Gornals

Catalina Gornals, profesora expulsada del colegio «Madre Alberta», desmintió a nuestro periódico en contra de lo publicado en nuestra edición de ayer, basado en fuentes del citado colegio, que el acuerdo con la dirección incluyera su reingreso. «Por el contrario, —dijo— me anunciaron que en caso de que yo recurriera a Magistratura, la dirección apelaría si era preciso ante el Tribunal Constitucional y en definitiva agotaría todas las instancias. «Me ofrecieron una indemnización que he aceptado, como final de mi relación laboral con el centro».

CAMARA OCULTA — Almogavar

BOLOS Y PETANCA

Grandes intrigas agitan el ambiente deportivo. La política es inseparable del deporte y en los pasillos de la correspondiente consellería se barajan nombres y más nombres para ver si se consigue una buena candidatura para la presidencia de la Federación de Bolos y Petanca.

Ya puede imaginarse el lector lo que quiera. Se trata de una importantísima federación con no sé cuantas licencias de lo uno y no sé cuantas licencias de lo otro.

Es lógico que sean muchos los que ambicionan la presidencia. Primero ésta, se dicen. Y cuando Porta deje vacante la otra, ya veremos.

ESCALINATA I ESCALETA

Las Casas Consistoriales, según su estructura de fines del XVII, disponen de una bella escalinata de acceso, proporcionada, majestuosa. Una escalinata de recibo.

El «administrado» tiene que contentarse con el acceso por la plaza de Santa Eulalia. Ahora se habla de un «concurso de ideas» para que la escalera que lleva a las dos plantas superiores pueda disponer de ascensor. Aunque fuera un «sólo subida» y para el tercer nivel: actual urbanismo.

De momento, la escalera está permanentemente ocupada por la cola de los certificados para pasajes. Lean el breve diálogo entre uno que regresa de urbanismo y otro que hace cola:

—Uep, Miquel. Que fás per aquí?

—Vorás. He vengut a donar es dòl.

Lo mismito que un pésame en el casco antiguo.

EL TALENTO DE LOS POLITICOS

De puntillas, de puntillas se veía venir a Santiago Coll.

Un campeonísimo de amigos. Un hombre exuberante de cordialidad. Uno de los mallorquines más envidiables por su talante amistoso y que de sobras sabe desvivirse por los demás.

En el ayuntamiento bastará decir que muchas veces hizo pensar a los de enfrente «que lástima que no sea de los nuestros». Lo que da una idea, ¿no?.

Ahora de «adjunto» a la presidencia del CIM, seguro que representará una pieza valiosa junto a Jerónimo Albertí.

¡Aúpa!

Visca el Mallorca i Visca el Barça.

ALEGRIA DEPORTIVA DEL MAR

Mientras proliferan las quejas por los balizamientos defectuosos en las playas para las lanchas de esquí, señalándose como casi la totalidad de las playas quedan para entrada y salida de velomares, mientras las tablas de surf producen accidentes y en una medida mucho mayor sustos a granel, otros deportistas del mar no se sienten nada a gusto con el reforzamiento de exigencias de medidas que lógicamente todos cumplen: documentos, medios de enlace, de lucha contra el fuego, de señalizaci6n, etc.

Bien está lo que está bien. Pero mejor estaría que fuera todo lo que estuviera bien.

Y como me lo contaron. A un patrón que había enseñado ya dos magníficos extintores de equis kilos que no figuran entre lo exigible, le pidieron un cubo con tierra mojada que sí figura en lo que desde mucho o al menos bastante tiempo atrás, se exige.

Alegría deportiva. Pero sin exagerar.

Para descubrir a los expertos en aire acondicionado hay que ser muy lince.

INSTALADORA BUADES
G. V. Asima - Pol. La Victoria
Tels. 29 28 55 - 29 05 16
29 05 08 - 29 05 12
PALMA DE MALLORCA

Interclisa
MARCA WINNER

SOMOS EL AIRE ACONDICIONADO

M.C.D. 2022

Los parlamentarios del PSOE no la firmarán

Interpelación de AP-B al Gobierno sobre la subida de los transportes

El president de la Comunidad Autónoma Gabriel Cañellas, entregó ayer a los parlamentarios de Baleares por AP el texto de una propuesta de interpelación sobre el incremento de las tarifas de transportes que será estudiada por los grupos parlamentarios del Congreso y del Senado. El mismo borrador fue entregado a la FSB-PSOE para que tenga conocimiento del mismo. La interpelación plantea al Gobierno si ha ponderado las gravísimas consecuencias de los incrementos sobre los niveles de actividad económica, desempleo y coste de la vida en Baleares.

A la reunión celebrada ayer entre Cañellas y los parlamenarios de AP de Baleares, habían sido invitados todos los senadores y diputados de las islas, pero no asistieron los representantes socialistas por las razones que expusieron en rueda de prensa de la que se ofrece información en página 3.

Los costes de insularidad

El borrador de la interpelación que los parlamentarios de Baleares presentarán a la Mesa del Congreso comienza señalando que no es o no debe ser ningún secreto para el Gobierno que el hecho insular provoca una serie de circunstancias gravosas para los isleños que se conocen co con el nombre genérico de «costes de insularidad», y que obligan, en consecuencia, a ser muy cautos y a ponderar adecuadamente los efectos cuando se arbitran medidas que repercuten de forma directa sobre estos costes, y que posiblemente el principal componente de unos costes diferenciados en las islas lo constituya precisamente todo lo relacionado con el transporte en su doble proyección de mercancías y viajeros, con la matización de que la realidad insular debe ser contemplada también en una doble dimensión, como conjunto en sus relaciones con el territorio peninsular y como conjunto caracterizado por una discontinuidad geográfica al estar integrado por distintas islas interrelacionadas obviamente entre sí. Por otra parte, las carreteras de Baleares con esencialmente el mar y el aire y son los medios de comunicación relacionados con ellos los que deben ser contemplados con los mismos criterios con los que se contemplan las carreteras y los trenes de la península.

«Aumento brutal»

Añade el texto que evidentemente no se han tenido en cuenta estas circunstancias al aumentar «de forma realmente brutal» las tarifas del transporte de viajeros y de mercancías que en algunos casos llegan al 37% y que supondrán para la economía balear un desembolso adicional de cuatro mil millones de pesetas y un efecto inducido para el comercio de mil quinientos millones. El efecto alcista de las tarifas tendrá una incidencia altamente gravosa sobre el coste de la vida en general y sobre los niveles de inversión en particular, con lo cual seguirá estancada una actividad económica ya ralentizada y se aumentarán previsiblemente los niveles de desempleo. En algunos casos y sectores y peso específico dentro del producto interior bruto de Baleares los efectos van a ser particularmente negativos en el turismo, construcción y calzado, con una dependencia exterior en imputs del 70 y el 90% de las salidas de sus productos.

Varias preguntas

Ante esta grave situación planteada, que se ha manifestado en una protesta generalizada de todas las entidades económicas se plantea la siguiente interpelación al Gobierno:

1. ¿Ha ponderado adecuadamente el Gobierno las gravísivas consecuencias de estos brutales incrementos sobre los niveles de actividad económica, desempleo y coste de la vida en las Islas Baleares? ¿Han pensado en congelar las subidas hasta tanto no se arbitren medidas compensatorias?

2. ¿Ha tenido en cuenta el Gobierno que es inexcusable mandato constitucional del artículo 9 de la Constitución el promover, desde los poderes públicos las condiciones para que la libertad y la igualdad del individuo y los grupo sean reales y efectivas, removiendo los obstáculos que impidan o dificulten su plenitud, resultando evidentemente que incrementos tarifarios como los denunciados no sólo no promueven la igualdad entre los españoles sino que discriminan notoria e injustamente a mallorquines, menorquines, ibicencos y formenterenses?

3. ¿Ha ponderado el Gobierno alguna medida neutralizadora de las catastróficas consecuencias de las subidas como podrían ser la no exigencia del ITE en el transporte entre éstas y la península —tal y como ocurre en el caso canario— u operar sobre las tasas portuarias que, en caso insular, se multiplican por razones obvias de carácter geográfico y que suponen el 40% de los elementos del coste del transporte?

El presidente Cañellas visitará hoy tres municipios de Mallorca

Hoy, martes el presidente de la Comunidad Autónoma visitará por la tarde los municipios de de Ses Salines, Campos y Llucmajor, entrevistándose con el Pleno de cada ayuntamiento para pulsar sus inquietudes, solicitar su colaboración y ofrecerse para aquellos temas que crean de interés.

Por otra parte, el coseeller de Industria y Comercio, se reunirá hoy y mañana con CAEB y PYME para establecer los cauces de comunicación necesarios, entre la comunidad y las organizaciones empresariales.

ASOCIACION ESPAÑOLA CONTRA EL CANCER
Mujer:
● Vigile su salud
● Hágase un chequeo ginecológico
ES UN CONSEJO DE
LA ASOCIACION ESPAÑOLA CONTRA EL CANCER
JUNTA PROVINCIAL DE BALEARES
Solicítelo gratuitamente al Tel. 23 01 49

déjate alcanzar por la ola de la felicidad.

Una ola de felicidad. Durante todo el mes de **JULIO**, déjate alcanzar por la ola de felicidad; elige tu SEAT (RONDA) VOLKSWAGEN o AUDI y te **REGALAMOS UNA TABLA DE SURF** para que sientas las sensaciones más alegres de tu vida.

SEAT Audi VW
Red Seat. La garantía más fuerte
FERRÁ Automóviles PALMA S.A.
CONCESINARIO OFICIAL PARA MALLORCA

Exposición y venta:
Avda. Alejandro Rosselló, 13 - Tels. 22 42 32/34
Aragón, 215 - Tels. 27 85 50/54
Talleres (S.A.T. Central)
Aragón, 215 - Tels. 27 85 50/54/58
Gral. Ricardo Ortega, 37 (S.V.O.) Tel. 46 87 11
Palma de Mallorca
Avda. Jaime I, 148. Tel. 50 16 50 **INCA**

Una nueva organización para una nueva imagen

y en su Red de agentes:

Palma:
M. Frau - Rocinante, 22 - Tel. 24 19 47
Cobauto - Dragonera, 15 - Tel. 45 20 84
Suauto - Blanquerna, 21 - Tel. 25 09 81
Darauto - Rosselló y Cazador, 22 - Tel. 25 22 40

Alcudia: Automv. Pol. Alcudia
C/. Heroes de Toledo, 54 - Tel. 54 58 72

Pollensa: Taller Argentina -
Galería Argentina, 15 - Tel. 53 07 60

Algaida: Pedro Oliver Perelló -
Marqués de Zayas, 26. Tel. 66 50 72

Campos: Juan Monserrat -
Norte, 24 - Tel. 65 08 67

Felanitx: Automóviles Felanitx, S.A. -
Carretera de Campos, s/n. - Tel. 58 15 77

La Puebla: Polauto -
Carretera de Inca, 57 - Tel. 54 09 88

Lluchmajor: Talleres Rubí -
Carretera S'Arenal, s/n. - Tel. 66 02 34

Manacor: Montserrat Moyá -
Carretera Palma/Artá, Km. 49 - Tel. 55 01 25

Porreras: Jaime Mora Riera -
Luis Vives, 8 - Tel. 64 70 55

Sóller: Jaime Fons Umbert -
Teniente Pérez Rojo, s/n. Tel. 63 02 35

Sta. Margarita: Moncadas Perelló -
C/. La Industria, 2 - Tel. 52 30 96

M.C.D. 2022

Manacor

El próximo domingo, regatas

«II memorial Juan Servera»

Todo a punto prácticamente lo tienen los hombres del Club Náutico de Porto Cristo para la celebración de la regata «II Memorial Joan Servera» que va a disputarse el próproximo domingo, coincidiendo con el comienzo de las fiestas del Carmen de Porto Cristo.

Se trata esta vez de una prueba sobre la distancia de 26 millas con un recorrido entre: Porto Cristo-Cala Millor-Cala Ratjada y regreso a Porto Cristo, cuya inscripción se cierra el jueves de esta semana día 7 de julio en las oficinas del Club Naútico porteño, pero para el que ya se cuenta con la asistencia masiva de barcos manacorenses y representación de los clubes náuticos de : Porto Colom, Pollença, Sa Rápita y C.N.-Palma.

Según nos comunica el comodoro José Riera la novedad de este año consiste en que se establece un monumental trofeo que se lo adjudicará en propiedad el barco que consiga vencer durante tres años consecutivos o alternos esta regata, a partir de la actual edición de 1983.

Para los barcos-crucero y los barcos-regata de I a V clase se establecen 3 trofeos para cada clase y otros 3 trofeos (1º a 3ª) para las clases VI y VII. Asimismo habrá obsequios para todas las embarcaciones participantes.

Queda por decir que la salida para la regata será frente al Club Náutico de Porto Cristo el domingo a las 11 horas de la mañana y la entrega de trofeos el domingo siguiente día 17, en el transcurso de una cena en el mismo local social del club organizador.

FOTO: ALFONSO

El judo manacorense homenajeó a Robert Muratore

El pasado viernes un nutrido grupo de judocas manacorenses organizaron una cena de compañerismo y homenaje a la vez al pionero del judo en nuestra ciudad y a la vez en la isla, Robert Muratore, a quien recientemente le acaba de ser concedido precisamente el 6º Dan por parte de la Federación Española de Judo, en reconocimiento a la extraordinaria labor que en la difusión, práctica y enseñanza de este deporte ha realizado en nuestro país.

A los postres de una cena bien servida en el restaurante «Sol Naixent» de Porto Cristo, tomó la palabra Ponç Gelabert quien agradeció públicamente a Robert Muratore en nombre del club manacorense que lleva su nombre, estos ocho años y medio que han transcurrido desde su llegada y el ejemplo de constancia y total dedicación que ha servido de estímulo a los primeros que se iniciaron en Manacor en este deporte: Adel Castor, Santi Porte y el propio Ponç y a las jóvenes generaciones que mantenienen una enorme ilusión por seguir practicándolo y optando a excelentes resultados en las competeiciones insulares y hasta nacionales en que participan. También hizo referencia a la labor desarrollada por Lluc Mas en el club manacorense y por último entregó al Sr. Muratore un álbum de los recortes de periódicos locales y provinciales que a través de estos ocho años y medio de trabajo, han ido recogiendo los principales avatares del judo y del Club Dojo Muratore de Manacor.

La esposa de Robert agradeció las palabras dedicadas a su marido quien se encontraba realmentee emocionado al final de la simpática velada.

Nota del C.D.I.

El perquè de la negativa del CDI a un canvi de qualificació d'uns terrenys

Dilluns dia 27 de juny el Ple Ordinari aprovà, amb els vots en contra del CDI i PSM, la proposta d'uns particulars de modificar una gran zona rústica, terrenys agrícoles a zona esportiva i que l'antiga zona esportiva (darrera els col-legis d'Es Canyar) passàs a urbanitzable, a canvi de la cessió d'uns 60.000 metres quadrats a l'Ajuntament, destinats principalment a la construcció d'un Poliesportiu i també fer -see seva la «Torre dels Enegistes».

En poques paraules i per entendre-mos, uns ciutadans, han aconseguit per primera vegada i legalment que l'Ajuntament fes de «Corredor de finques» a una barrina on s'hi jugaven els interessos de tot un poble. Nosaltres som dels que creim que els regidors són els que han de vetlar que es compleixin les mínimes normes de convivència urbanístiques, culturals, de salut, de serveis socials, etc. ciutadana perquè la nostra sia una ciutat més habitable.

Sí, al poliesportiu

Per això i perquè els abanderats de la demagògia esportiva, monumentalista, arquitectònica i històrica no en facin sempre coraça i paracops de decisions que tots compartim, volem fer saber, una vegada més, als nostres votants i poble en general que CDI mai ha estat en contra d'un Poliesportiu, sinó tot lo contrari, consideram que avui per avui la tenència d'instalacions esportives és una de les necessitats més urgents.

Tal com deiem al nostre programa municipal, com a ciutadans tenim dret a la pràctica de l'esport pel simple fet de llur trascendència en la qualitat de vida en general, ja que aquesta activitat complementa la formació integral de la persona i tendeix a assegurar la seva salut i també la seva llibertat.

No a la «forma» política

De lo que som ben contraris és de que l'Ajuntament vulgui entrar dins el «noble» joc dels espabilats especuladors de torn.

Com Administració Pública creim que no s'ha de mesclar amb auqests cercles malabarístics, on els prestidigitadors més hàbils dominen amb els ulls clucs els fils de les titelles del seu propi teatre ambulant, un teatre que mou molts de milions.

La Sala, el nostre teatre públic, no pot esser moguda per mans particulars, encara que a canvi d'una bona representació tengui qualque premi.

En el cas concret del que ens ocupam, la representació ha estat tan bona que mos han donat-regalat una parell de milenars de terrenys i una torre, declarada Monument Fortificat.

Ha estat tan bona que a partir d'ara qualsevol veinat que tengui una bona oferta urbanística-especuladora segurament podrà assistir a una altra escenificació. Així que ja ho sabeu: qui tengui quarterades per foravila i les vulgui urbanitzar, és a dir, per poder ferhi «xalets», basta que oferesqui uns altres terrenys a l'Ajuntament, gratuitament, per destinar-los a «Matadero», «Casa de la Tercera Edat», «Plaça», «Hiverneros per properes titelles», «Clínica de cans», «Guarderies per fills de les mares que guanyen un sou fora de ca seva», etc.

Raons tècniques

CDI a tots els Plenaris des de finals de l'any 80 ha mantingut una postura ferma i clara, raons que tal volta han estat poc difundides però que han quedat registrades a les actes dels Plens, per no allargar massa no les repetirem, just transcriurem troços de la informació que la Comissió Provincial d'Urbanisme envià a l'Ajuntament al respecte:

«Estranya que es pretengui ubicar una zona esportiva enmig del sòl no urbanitzable agrícola-ramader, doncs es contradiu amb les utilitzacions permeses, segons l'article 77 i 78 de les Normes Urbanístiques de la Província».

No es troba gaire justificada l'operació de modificació de la qualificació de la parcel-la esportiva del Polígon I-29 baratant-la per residencial i col-locar aquella dins el sòl no urbanitzable actual.

«Es considera que amb això s'originarà un greu precedent d'operacions encaminades a que fugir dels sòls urbà i urbanitzable els equipaments i espais verds per situar-se en el medi no urbanitzable i vagin en contra de l'esperit de la pròpia legislació urbanística».

L'informe eá clar com l'aigua i creim que hi manquen els comentaris, just un, tal volta, recordar que Manacor encara no té Pla General d'Ordenació Urbana.

Candidatura Democràtica Independent

HOY MARTES, 5

Servicios de turno

Farmacia: Ldo. Pérez. Calle Nueva.

Urgencias

Policía Municipal (Tel. 550063). Comisaria Policía (551650). Policía Nacional (550044). Guardia Civil (550122). Guardia Civil Tráfico (551996). Parque Bomberos (550080). Clínica Municipal (550050). Ambulatorio INSALUD (552393). Ambulatorio Porto Cristo (570304). Ambulancias (550063). Taxis Manacor (551888). Taxis Porto Cristo (570220) y Averías Aguas Manacor (55390).

Horario autobuses

Manacor - Palma: 8,30, 10, 14,45 y 18.
Palma - Manacor: 10, 13,30, 17,15 y 19,45.
Manacor - Porto Cristo: 7,30, 8, 10,15, 11,15, 13,15, 14,45, 18,30, 20,45.

REPORTAJES EN FOTO - CINE - VIDEO
ALFONSO LORENTE
C/. Jaime II, 12 — C/. Bosch, 1
Teléfono 551098 MANACOR - Mallorca

M.C.D. 2022

Visto para sentencia el juicio de los Urquijo

Sesenta años pide el fiscal; Stampa, la libre absolución

Con la existencia de irregularidades en la presentación de las pruebas que en su día sirvieron para acusar a Rafael Escobedo Alday, la petición definitiva de sesenta años de cárcel, por el doble asesinato, por parte del fiscal y de absolución plena por parte de la defensa, ayer quedó visto para sentencia el juicio seguido en la sección tercera de la Audiencia Provincial de Madrid por las muertes de los marqueses de Urquijo, ocurrida el 1 de agosto de 1980 en su residencia de Somosaguas.

La calificación elevada a definitiva por el ministerio fiscal se basó ayer en un asesinato cometido por una persona, cuya frustración en todos los órdenes de su vida, (afectiva, laboral, matrimonial, etc), le hizo cometer una acción perpetrada con alevosía, nocturnidad y premeditación, por lo que el fiscal pide para Rafael Escobedo la pena mayor en grado máximo.

Para el fiscal, señor Zarzalejo, la existencia de irregularidades en la presentación de las pruebas (desaparición de los casquillos, de la declaración manuscrita de culpabilidad, lavado de los cadáveres antes de serles practicada la autopsia) no tienen ninguna relevancia para determinar si el único acusado es culpable o inocente. Sin embargo, el fiscal admite que el doble asesinato pudo ser cometido por más de una persona, cosa hasta hace pocos días muy difícil de decir oficialmente.

Según el abogado defensor, la policía se vio sometida a presiones muy fuertes incluso desde el gobierno de entonces, y se agarró a la pista dejada por los casquillos para resolver un caso en principio de aclarar. «En abril de 1981 se detuvo a Escobedo por la sola coincidencia entre dos casquillos y por este único dato se le detuvo y se le condujo a la DGS. No se investigó más que en esta dirección. No se buscaron culpables más que en círculo familiar. Y una vez dentro de la comisaría sometido a todo tipo de presiones psicológicas, como fue hacerle desnudar ante otros detenidos y obligarle a efectuar ejercicios gimnásticos, o como fue enseñarle a su padre por una ventana falsa, esposado y descalzo, sometiéndole a un interrogatorio. Una vez que ya estuvo derrumbado, Escobedo se confesó autor de las dos muertes».

Además de esto, Stampa acusó a la policía de no haber investigado correctamente los móviles del crimen, ya que solo buscaron por lo más fácil, el círculo familiar y se olvidaron de buscar pistas en el despacho del marqués, del Banco de Urquijo, o de su trabajo real en la embajada americana.

Entre demagogias y panfletos, Stampa dijo algo muy grave: La posibilidad, por falta de una prueba contundente, de que fuera la propia policía la que colocó en la finca de los Escobedo los casquillos. Y no parece mal que haga tal acusación, simplemente por una razón: por a su entender chapucera actuación de la policía en este caso, que no ha realizado sus pesquisas como mandan los cánones. Porque, los casquillos se buscaron en la finca sin estar presente Escobedo, y los encontrados se metieron en una bolsa de deporte, todos juntos, y no en un sobre diferenciado, como aconsejan las reglas. Y algo más: así de repente, se les ocurrió buscar en la finca, y en menos de tres horas encontraton 215 casquillos. Muy raro, según Stampa.

Otra cosa extrañísima a juicio de la defensa, es que a los cadáveres se les lavara, y no porque fueran Grandes de España (en todo caso diría que porque a los forenses les dan asco los muertos). El lavado de los cadáveres se efectuó para ocultar pruebas, que hubieran podido demostrar fehacientemente, la distancia de los disparos, la clase de arma, el lugar del crimen, incluso los autores, por huellas y cabellos dejados en los cadáveres.

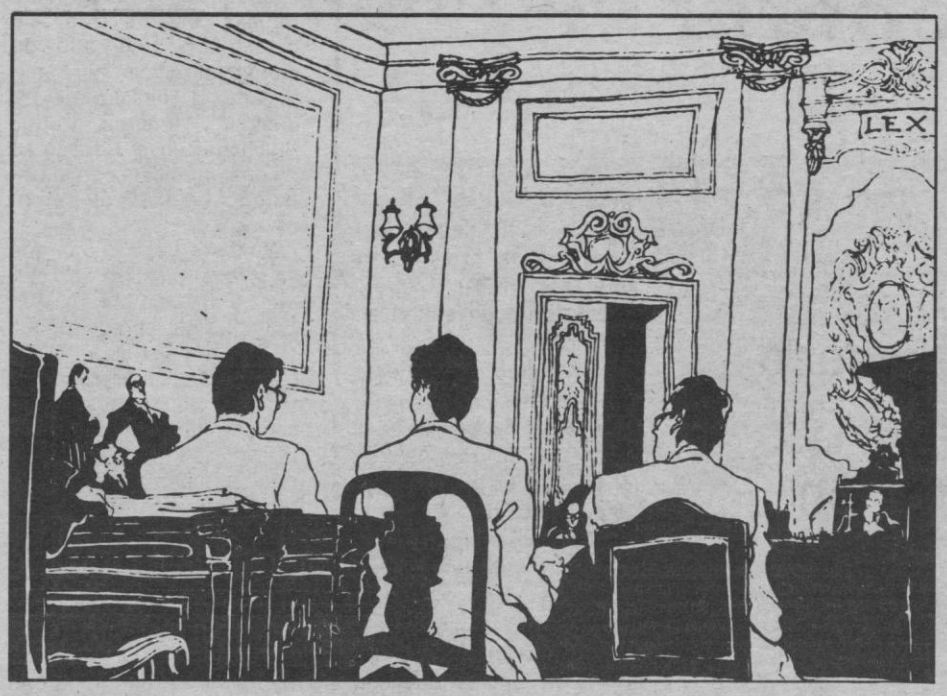

Funcionarios del Cuerpo Superior de Policía, que han practicado la prueba balística suplementaria propuesta por el defensor de Rafael Escobedo, prestan declaración ante el tribunal. (Telefoto: «Efe»).

La guerra de las banderas

No es una cuestión de mera simbología. Y, además, todo el mundo sabe que detrás de un símbolo hay una idea. Esto es perceptible en lo que está ocurriendo en el País Vasco, particularmente en Guipúzcoa, con la bandera española.

La Constitución, y también una ley particular, exigen que en los edificios públicos y oficiales, junto a las banderas de las comunidades autónomas, ondee también la de España. Pero está sucediendo que en las fiestas que con frecuencia se celebran en estos días en las poblaciones vascas, la bandera española desaparece, quedando solo la ikurriña y la bandera local. Así ha ocurrido en Hernani, Orio, Lasarte, etc.

Ello obedece, al parecer, a un pacto tácito entre Herri Batasuna, PNV y Euskadiko Ezquerra, empeñados en una guerra de banderas que sólo está produciendo crispación y tensión ambiental, con protestas generalizadas del partido socialista de Euskadi-PSOE. Este estúpido contencioso tiene unos protagonistas que tratan de pescar en río revuelto.

Herri Batasuna lo tiene todo claro: su postura independendista proclama la erradicación de todo lo que suene a España. La bandera es el objeto de la ofensiva actual.

Lo de Euskadiko Ezkerra es menos comprensible. Este golpe de efecto antiespañol carece de sentido aparente en un partido que ideológicamente esta próximo del comunista vasco, partido que no se opone a la bandera española. ¿Qué trata de demostrar E.E. con esta actitud?, deberían ser más explícitos al respecto.

Por último, el Partido Nacionalista Vasco sigue en su línea de contradicciones y golpes bajos. Parecería que el PNV quiere, una vez más, castigar al PSOE por el parón en el tema de las transferencias. También parecería que quiere agitar las aguas de cara a unos todavía lejanos comicios autonómicos. El caso es que vuelve a demostrarse la tortuosa mente de algunos de sus rectores, a los que no importa mezclar la velocidad con el tocino.

Quizá el PNV ya no recuerda que votó favorablemente la ley relativa a la presencia de la bandera constitucional. El PNV sigue utilizando todo lo que encuentra en su camino como arma arrojadiza contra el Gobierno. Por eso, a veces se producen estos extraños compadreos entre Herri Batasuna y PNV. Quizás con más frecuencia de lo que sería oportuno.

José Antonio Gabriel y Galán

El Rey regresó a Madrid

El Rey don Juan Carlos regresó ayer tarde a Madrid, después de pasar cinco días en su residencia mallorquina del Palacio de Marivent.

Poco antes de subir a bordo del avión «Mistere» de la Fuerza Aérea Española, don Juan Carlos fue despedido en la base de Son Sant Joan por las primeras autoridades civiles y militares de la ciudad.

González recibe hoy al ministro de Exteriores nicaragüense

El presidente del Gobierno, Felipe González, se entrevistará hoy con el ministro de Asuntos Exteriores de Nicaragua, Miguel D'Escoto, quien visita España desde el mediodía del domingo.

El canciller nicaragüense, que ha dedicado la jornada de ayer a asuntos privados, mantendrá también hoy un encuentro con el ministro de Asuntos Exteriores español, Fernando Morán, con quien almorzará en el Palacio de Viana.

Por la tarde, Miguel D'Escoto tiene previsto entrevistarse con el presidente del Instituto de Cooperación Iberoamericano, Luis Yáñez, y ofrecerá una recepción en la Embajada de Nicaragua a la que, entre otras personalidades, acudirá Fernando Morán.

En la agenda del ministro de Nicaragua figura también, para mañana, la visita del Congreso y al Senado, donde se reunirá con las Comisiones de Asuntos Exteriores y de Asuntos Iberoamericanos.

Vizcaya

Frustrado atentado contra una patrulla de la Guardia Civil

Un atentado con explosivos se ha perpetrado ayer contra una patrulla móvil de la Guardia Civil de Vizcaya, sin que se hayan registrado víctimas.

El hecho se localizó en el kilómetro 124,700 de la carretera nacional 634, que une Bilbao y Santander, en el término municipal de la localidad de Ortuella.

A las 10,30 de la mañana una dotación de los «Land Rover» de la Guardia Civil circulaba por la vía de comunicación citada, en dirección a Bilbao, en una de las habituales patrullas por la zona.

La patrulla dejó atrás un paso a nivel próximo a Ortuella y enfilaba una recta cuando fue sorprendida por la explosión de un artefacto activado a distancia.

El explosivo, compuesto por dos kilos de goma-2, y seis de tornillos y tuercas que actuaron como metralla, alcanzo en la parte trasera de uno a uno de los vehículos que sufrió daños materiales en la carrocería.

Según pudo saber Efe en el lugar de los hechos, la explosicón no alcanzó de lleno a ninguno de los dos «Land-Rover» de la patrulla y la mayor potencia de la onda expansiva se produjo cuando el primer vehículo terminaba de pasar por el punto exacto donde se colocó el artefacto.

El segundo vehículo, que no había llegado al lugar elegido para explosionar el artefacto, únicamente resultó alcanzado por la tierra que levant6 la explosión. Viajaban en la dotación móvil unos seis miembros de la Guardia Civil.

El «Land-Rover» que sufrió más daños es el PGC-3420-T, que tiene roto el cristal trasero y abolladuras en la parte posterior, así como algún impacto de la metralla.

Los autores del ataque, accionaron el artefacto con un dispositivo eléctrico a distancia y huyeron posteriormente en un automóvil, al parecer en dirección a Bilbao.

M.C.D. 2022

La protesta puede extenderse a todo el Camp de Monvedre

Sagunto comienza hoy una huelga general de 48 horas

Las centrales sindicales convocan para esta tarde una manifestación en Valencia

Nueva marcha de trabajadores de AHM a Madrid

Todo está preparado en Sagunto para la huelga general de 48 horas, manifestación en Valencia y marcha a Madrid, hoy martes, contra el cierre de «Altos Hornos del Mediterráneo» (AHM).

A partir de las dos de la tarde de hoy, tanto la planta siderúrgica como el municipio saguntino, con sus dos núcleos de población —Sagunto y el puerto—, quedarán paralizados por una huelga general de 48 horas que podría extenderse a otras zonas de la comarca del «Camp de Morvedre».

Las centrales sindicales convocantes —CC.OO., UGT y CNT-AIT—, que integran además el Comité de Empresa de «AHM», han hecho un llamamiento a todos los valencianos para que se sumen a la manifestación que a partir de las ocho de la tarde recorrerá las calles principales de la ciudad del Turia.

Concluida la manifestación en Valencia, mas de 3.000 saguntinos emprenderán viaje en autocar a Madrid, adonde llegarán a primeras horas del miércoles para volver a exigir la conservación de sus puestos de trabajo.

La normalidad era la nota predominante ayer, lunes, en la planta de «AHM» y en el municipio saguntino, donde se celebran asambleas para perfilar detalles de las acciones de protesta contra el desmantelamiento progresivo de la siderurgia.

En solidaridad con los 4.100 trabajadores de «AHM», los 25 concejales del Ayuntamiento de Sagunto —con mayoría socialista— han acordado encerrarse en las dependencias de la Corporación Municipal a partir de las seis de la tarde de hoy y permanecer en su actitud hasta el regreso de los saguntinos que viajen a Madrid.

Además, los portavoces políticos municipales han decidido paralizar toda actividad del Ayuntamiento de Sagunto durante las 48 horas que dure la huelga general.

Un portavoz de la Coordinadora de Centrales Sindicales ha manifestado que cuando lleguen los autocares a Madrid los saguntinos se concentrarán en un lugar que no quiso revelar para, a continuación, distribuir entre los transeúntes unas 200.000 octavillas sobre el problema laboral en «AHM».

El mismo portavoz también se negó a decir si los saguntinos se manifestarán ante el palacio de La Moncloa, sede de la Presidencia del Gobierno, donde el Consejo de Ministros aprobará un Real Decreto sobre la reconversión siderúrgica.

Asimismo, manifestó que durante la manifestación en Valencia no está previsto concentrarse ante el palacio de la Generalidad, sede del Gobierno aut6nomo, «porque no hay mejor desprecio que no hacer aprecio», añadió el portavoz sindical.

La decisión del Gobierno valenciano de desalojar del palacio de la Generalidad, el pasado sábado, a unos 25 trabajadores de «AHM» allí encerrados, ha motivado una reacción de protesta que ha culminado en la redacción de un escrito en el que los expulsados han pedido la dimisión del presidente Juan Lerma Blasco.

En el citado escrito se lee que Lerma Blasco está ejerciendo una política al servicios del «centralismo», lo que —a juicio de los firmantes— le hace inmerecedor del más alto rango en la autonomía valenciana.

Por otra parte, el Consell de la Generalidad ha abordado hoy en una sesión plenaria el asunto de los cortes de carreteras y ferrocarriles que el pasado sábado aislaron a Sagunto a causa de las acciones de protesta por el cierre de la factoría siderúrgica.

Carlos Solchaga

Con la transformación de CAMPSA no se perderá empleo

Los planes de transformación de «Campsa» no afectarán a los puestos de trabajo, tanto los relativos a la distribución como los de comercialización, ha manifestado el ministro de Industria y Energía, Carlos Solchaga, en el transcurso de una entrevista con el Comité Intercentros de Campsa.

En esta reunión a la que asistió también el secretario de la Energía, Martín Gallego, los representantes de la Administración explicaron sus planes respecto al futuro de «Campsa» e hicieron hincapié en que los puestos de trabajo de comercialización están garantizados frente a la posible competencia a nuestra entrada en la CEE.

El ministro de Industria explicó a los representantes de los trabajadores el nuevo diseño del sector de petróleos español, como una propuesta del Gobierno al sector privado del refino, y subrayó que el objetivo de esta iniciativa era ordenar el sector de petróleos mediante su integración vertical para protegerlo en su totalidad ante la desaparición del monopolio.

Carlos Solchaga explicó que la nueva «Campsa» será una empresa mixta, con mayoría de capital público, a través de la participación directa del Instituto Nacional de Hidrocarburos (I.M.M.) en un 16% y de las refinerías públicas, Empresa Nacional de Petróleo y Petroliber, en un 42% queda el 42% restante a distribuir entre las refinerías privadas, Cepsa, Explosivos Río Tinto, Petromed y Petronor, que para ello deberán renunciar a la comercialización privada, puesto que en el área del monopolio la nueva empresa comercializará un solo producto.

Según el gobernador del Banco de España

«La crisis bancaria ha terminado y el paro descenderá»

José Ramón Alvarez Rendueles, gobernador del Banco de España afirmó en la inauguración del curso de la Universidad Internacional Menéndez Pelayo de Santander sobre la crisis bancaria, que la peseta no va a perder posiciones a la vuelta del verano, y que no es posible en estos momentos solicitar ayuda al Fondo Monetario Internacional.

Alvarez Rendueles presentó un balance en que la economía española crecerá un 2% en el actual año, con descenso de las tasas de paro, aunque el mercado exterior mo esté del todo bien.

El gobernador aseguró que la crisis bancaria ha finalizado en España. Las exportaciones al Mercado Común mejorarán, pero descenderán con Latinoamérica y Estados Unidos.

Para reducir la inflación entendió que hubo que tomar la medida de descender el dinero sin coacción, medida que sirve —dijo— para corregir los equilibrios de la balanza de pagos.

Alvarez Rendueles también remarcó el descenso de las disponibilidades líquidas y que la financiación del sector público puede dejar desatendido al sector privado.

El empresario Antonio Ortiz, en paradero desconocido

Valencia: Estafa más de cien millones de pesetas a la Seguridad Social

Inspectores del Grupo de Estafas de la Seguridad Social y de la Policía Judicial han descubierto que el empresario Antonio Ortiz Cano, titular de la firma que lleva su nombre, es presunto autor de estafas a la citada institución pública por valor de más de cien millones de pesetas.

Antonio Ortiz Cano, según un parte facilitado por la Jefatura Superior de Policía, agrupaba a pequeños empresarios y les daba de alta como supuestos trabajadores de su empresa. Estos le abonaban la cuota inicial de inscripción y otra mensual para el pago de sus seguros sociales y demás cargas fiscales. Estas cuotas nunca fueron ingresadas en los organismos oficiales correspondientes.

Las personas que eran dadas de alta en la Seguridad Social, entre ellas casi todos los miembros de su familia, previo pago por parte de estas de las cantidades antes referidas, no trabajaban en nada. Estas acciones tenían como objetivo obtener prestaciones por desempleo y en otros casos acumular períodos de alta en la Seguridad Social, para obtener prestaciones por jubilación.

Siempre según fuentes policíales, en base a estas manipulaciones se han obtenido prestaciones indebidas en perjuicio de la Seguridad Social y en beneficio de numerosas personas, por valor de más de cien millones de pesetas.

Antonio Ortiz Cano se encuentra en paradero desconocido y no había cotizado a la Seguridad Social por ninguna de las personas que habían dado de alta.

Aguirre Gonzalo: «No interesa un plan de estabilización»

Un plan de estabilización para la economía española nos deprimiría más, dijo el presidente del Banco Español de Crédito al presentar el anuario sobre el mercado español.

Aguirre Gonzalo expresó su impresión de que, por fin, en España había entrado la idea de que «todos estamos en la misma barca, pero de lo que no estoy tan seguro es de que los que estamos remando lo estemos haciendo en el mismo sentido».

Pese a que solicitó de todos la ayuda para el Gobierno actual, Aguirre Gonzalo cree que los caminos a los que se dirige la economía española en la actualidad «no son los más adecuados para el momento».

Insistió en que el momento es el más apropiado para optar por la expansión, por una fuerte inversión pública y por unos salarios equiparados a los niveles de productividad.

Unipyme teme el cierre de cien mil empresas

La Unión de Pequeña y Mediana Empresa (Unipyme) afirma que este año desaparecerán cien mil empresas, si el Gobierno no instrumenta medidas adecuadas, en un comunicado difundido ayer.

Unipyme recuerda al Gobierno que en los últimos años han desaparecido más de doscientos cuarenta mil empresarios autónomos y pequeñas y medianas empresas. La descapitaliación del sector es absoluta —añade— y la capacidad de autofinanciación de las Pymes es la más reducida entre las naciones occidentales de Europa.

La Unión de Pequeña y Mediana Empresa denuncia la utilización de cientos de miles de millones de pesetas para la reconversión de sectores, incluido el bancario, sin que se hayan dispuesto medidas parecidas para el sector de la pequeña y mediana empresa. Según esta organización, cien mil empresas corren el riesgo de hundirse y nadie, desde el poder político, económico o sindical, está haciendo un solo gesto para evitarlo.

Las manifestaciones del ministro Boyer, ante la Comisión de Industria del Senado, continúa el comunicado, han ensombrecido aún más el panorama. En ellas se anuncia un endurecimiento de la política monetaria.

M.C.D. 2022

Inaugurados los cursos de verano de la Universidad de Santander

El presidente del Gobierno destacó la igualdad de la enseñanza para todos

El presidente del Gobierno, Felipe González inauguró ayer los cursos de verano de la Universidad Internacional Menéndez Pelayo, de Santander. Acompañó a Felipe González el ministro de Educación José Maria Maravall, el rector de la Universidad, Santiago Roldán y el embajador de España en la UNESCO y ex rector de UIMP, Raúl Morodo.

Felipe González leyó un breve discurso en el que dijo: «deseo que el Gobierno sea recordado por lo que haga en educación». El presidente, que se mostró en un tono suave y tranquilo, destacó que «lo que se resista al cambio está privado de vida».

Felipe González reivindicó el acceso igual a la enseñanza desde los comienzos de la educación. «Igualdad —afirmó— pertenece al patrimonio socialista». Aseguró que los socialistas presentan «Un modelo de sociedad diferente con capacidad de disfrute y aprendizaje de tal forma que las personas puedan sacar fruto de un concierto, de un libro o de una discusión».

Refiriéndose a la transición democrática, Felipe González dijo: «la ejemplar educación cívica de los españoles, estudiando por libre, la propició».

Apertura de la Universidad Internacional Menéndez Pelayo. El presidente del Gobierno, el ministro Maravall y el rector de la Universidad aplauden la actuación de la Coral Salve de Laredo.— Telefoto Efe.

Raúl Morodo

Abrió el acto el rector honorario y hasta el pasado año rector en el cargo, Raúl Morodo quien habló de «la voluntad de cambio pacífico de los españoles» y destacó el compromiso por él establecido en su anterior rectorado, «de foro abierto y plural de la UIMP».

Maravall: «la cultura es necesaria e imprescindible»

Previamente al presidente González, intervino el ministro de Educación, quien dijo: «las señales de identidad del Partido Socialista son la política educativa, que deberá ser compensatoria desde sus comienzos».

Añadió que la ley de reforma universitaria en necesaria e imprescindible para la universidad española «que tiene un mayor problema de calidad que de justicia».

En cuanto a los fines de la universidad, Maravall entendió que «no son posibles en su plenitud hasta que se logre una plena igualdad educativa desde la infancia», y habló del mérito y el esfuerzo de los alumnos.

Alfonso Guerra, en Salamanca

«Se prepara un proyecto en defensa del idioma español»

El Gobierno está resuelto a poner en marcha un ambicioso proyecto de defensa del idioma español, anunció ayer en Salamanca el vicepresidente del Gobierno.

Alfonso Guerra presidió el acto inaugural de los cursos de verano de la Universidad de Salamanca en los que se han matriculado 1.425 alumnos, de ellos 80 extranjeros.

«El Gobierno no reparará esfuerzos para situar al idioma español en el lugar que le corresponde —dijo Guerra— dada tanto su importancia cuantitativa como la riqueza de la cultura que con él se ha forjado».

El vicepresidente se refirió después al V centenario del descubrimiento de América e indicó que este hecho ha de significar una eclosión del idioma español.

En este sentido, adelantó que «el Gobierno va a poner en marcha un vasto y ambicioso proyecto de defensa del español en el mundo, coordinando los esfuerzos hechos hasta hoy y desarrollándolos de modo adecuado en este sentido».

Asistieron al acto el presidente de la Junta de Castilla y León, Demetrio Madrid, el titular de las Cortes Regionales, Dionisio Llamazares, y el presidente del Instituto de Cooperación Iberoamericano, Luis Yáñez, entre otras autoridades.

El vicepresidente del Gobierno fue recibido al llegar al recinto universitario por un grupo de trabajadores de la mina de wolframio de la localidad salmantina de Barruecopardo, que solicitó con pancartas y gritos su mediación en el conflicto laboral que mantienen desde hace unos 8 meses.

En el acto inaugural intervino el director de los cursos, Víctor García de la Concha, quien recordó que la Universidad de Salamanca es la única del país que cuenta con métodos y programas propios para la enseñanza del español.

Anunció seguidamente que estos cursos para extranjeros se prolongarán durante todo el año a partir del próximo mes de noviembre.

La lección inaugural fue dictada después por el profesor Emilio Alarcos, quien se refirió a los peligros que acechan al idiona español.

Intervino seguidamente el rector de la Universidad, Pedro Amat, quien afirmó que la institución universitaria no puede quedar como una pieza venerable de museo, sino que debe de ser convertida en una interlocutora válida entre nuestro país e iberoamérica.

Pedro Amat recordó que la universidad salmantina ha solicitado que en el nuevo ordenamiento docente se le dote de un régimen jurídico especial como universidad del Estado, sin que ello suponga perjuicio de mantener su vinculación con la comunidad autónoma.

Contundente respuesta a «Diario-16»

Felipe González afirmó que no existen escuchas telefónicas ilegales

El presidente del Gobierno, afirmó ayer en Santander que el Gobierno, no ha hecho, ni hace, ni hará, escuchas telefónicas ilegales y que quien diga lo contrario, falta a la verdad.

Felipe González salía así al paso de una información parecida el pasado viernes en «Diario 16» sobre el presunto control del vicepresidente del Gobierno sobre escuchas telefónicas realizadas por miembros de la policía.

Esta información dio lugar a una querella por desacato contra su autor, José Luis Gutiérrez, que citaba en su artículo fuentes parlamentarias de la oposición.

Al anunciar la querella, presentada por la fiscalía de la Audiencia Nacional el mismo día de ser publicada la información, el portavoz del Gobierno, Eduardo Sotillos, calificó el artículo de Gutiérrez como «basura amarilla».

Las afirmaciones de Sotillos motivaron el anuncio de una próxima querella por injurias contra éste por parte de los responsables de «Diario 16». El editor de este periódico, Juan Tomás de Salas, manifestó ayer a «Efe» que se estudiaba con abogados la formulación de la querella, y que se presentará dentro de dos días.

Tomás de Salas descartó cualquier posibilidad de conciliación previa, y afirmó que la querella contra Sotillos se llevará a cabo con toda seguridad, mientras reafirmaba la solvencia de las fuentes de la información sobre escuchas ilegales.

En este sentido, Tomás de Salas se extrañó por el hecho de que el Gobierno se querellase contra «Diario 16» y no, por ejemplo, contra el presidente del PDP, Oscar Alzaga. Este se había referido a este asunto afirmando que «existe impresión generalizada de que estamos ante un «Watergate» a la española».

Dijo también Alzaga que «es evidente que hoyen España hay decenas de personalidades de prestigio que evitan hablar por teléfono de temas confidenciales porque están convencidos de que están siendo espiados».

El portavoz del Gobierno, por su parte, manifestó ayer a Efe que estaba esperando afirmaciones fundadas, o actas notariales, que probasen la existencia de un «Watergate» en el Gobierno.

La existencia de escuchas telefónicas ilegales fue desmentida también por el Ministerio del Interior, que afirmó que únicamente se intervenían teléfonos por mandato judicial.

Dentro de esta polémica, el responsable del área de imagen del PSOE, Guillermo Galeote, afirmó que dudaba que la oposición facilitara información sobre escuchas ilegales, y citaba a Jorge Verstrynge, secretario general de AP, en el sentido de que ningún miembro de su partido habría facilitado esa información.

Sin embargo, Verstrynge diría más tarde que habían sido manipuladas sus palabras y que desconocía si, a título personal, algún miembro de su grupo político había tratado ese tema. La presunta «manipulación» de Galeote le hizo objeto de un duro ataque por parte de «Diario 16».

Este periódico, en palabras de su director, Pedro J. Ramírez, llegó a afirmar que Galeote y Sotillos, junto al director general de RTVE, José María Calviño; el jefe de los informativos de TVE, José Luis Balbín y el secretario de la presidencia del Gobierno, Julio Feo, componían el «quinteto de la muerte» del PSOE, por su actitud ante la libertad de expresión.

El portavoz del Gobierno aseguró ayer a Efe, en sentido contrario, que la información sobre escuchas telefónicas ilegales era «rotundamente mentira», y dijo que era una táctica conocida decir que el presidente del Gobierno es «maravilloso» en detrimento de otras personas a su alrededor.

CIRCUITOS VERANO 83
PROXIMAS SALIDAS DESDE PALMA
COSTA AZUL – RIVIERA
VISITANDO NIZA-SAN REMO Y MONTECARLO 15/07 al 21/07 PTAS. 23.600
AUSTRIA TURISTICA
VISITANDO VALENCE-BERNA-INNSBRUCK SALZBURGO-VIENA-VENECIA-MILAN Y NIZA 19/07 al 31/07 PTAS. 61.250
ANDALUCIA Y CEUTA
VISITANDO GRANADA-MALAGA-ALGECIRAS CEUTA-SEVILLA-CORDOBA Y VALDEPEÑAS 23/07 al 31/07 PTAS. 27.600
TENEMOS OFERTAS EN OTROS DESTINOS
SOLICITENOS FOLLETO SIN COMPROMISO
Dtos. especiales para niños y 3ª edad.
VIAJES BARCELO G.A.T. 80
VIAJES CEVASA G.A.T. 77
G.A.T. 471
¡Estamos cerca de vd.!
Jaime III, 8 Tel. 221265 Avda. Alejandro Rosselló, 34 Tel. 464100
Galería Los Geranios Tel. 214672 Pursiana, 38 Tel. 288512
Padre Molina, 43 Tel. 203162 Club de Mar, Tel. 401847
San Cristóbal, 9 Tel. 262101 (Arenal) Carrer Grand, 54 Tel. 540055 (La Puebla)

M.C.D. 2022

Se especula sobre una posible enfermedad del jefe de Estado soviético

Andropov no recibió a Kohl

El primer ministro soviético, Nikolai Tijonov, recibió ayer en el aeropuerto de Moscú al canciller de Alemania Occidental Helmut Kohl, que inició una visita con numerosas incógnitas desde el primer día.

La primera incógnita es la anulación del encuentro entre Kohl y el «número uno» soviético, Yuri Andropov, que debió efectuarse ayer.

Dicha reunión ha sido trasladada a hoy martes al aducir Andropov «razones personales» para no hacerlo hoy ni tampoco participar en la cena que habrá en el Kremlin.

El anuncio oficial soviético de que la reunión Kohl-Andropov no se haría ayer fue hecho cuando el canciller y su ministro de Exteriores hacía ya más de una hora que volaban hacia Moscú, y ha despertado numerosas especulaciones en la capital soviética.

Algunas fuentes occidentales afirman que la suspensión del encuentro se debería a que Andropov estaría enfermo, lo que es desmentido por fuentes oficiosas soviéticas.

Por otra parte, parece poco probable que la URSS informe oficialmente que el encuentro Andropov-Kolh se hará hoy martes si el líder soviético hubiese sufrido un empeoramiento de su salud después de la partida de Kohl desde Bonn.

Además de Tijonov, el canciller Kohl y el ministro de Exteriores de Bonn, Hans Dietrich Genscher fueron recibidos por el ministro de Exteriores de la URSS, Andrei Gromiko. Esta recepción da —a juicio de autorizados observadores— la pauta confirmatoria de la URSS planteará a los dirigentes de la RFA que el emplazamiento de los «Euromisiles» «inevitablemente» provocará una reducción del comercio entre Moscú y Bonn y una probable «congelación» de relaciones. Según dichos observadores Andropov habría preferido conocer a través de Tijonov y Gromiko la reacción de Kohl y Genscher ante las advertencias soviéticas, lo que justificaría su inasistencia de ayer a la reunión y cena con Kohl

El canciller federal alemám Helmut Kohl, cumplimentado a su llegada a Moscú por al primer ministro soviético Nikolai Tikhonov. (Efe).

Euromisiles, tema clave

El temario de las discusiones que el canciller federal alemán, Helmut Kohl, tendrá que haber iniciado ayer en el Kremlin con los dirigentes soviéticos estaría centrado en los «euromisiles» y el comercio entre Moscú y Bonn, aunque no se descartan negociaciones sobre otros problemas.

Antes de la visita de Kohl el Kremlin ha subrayado que lo que coloca ahora en primer plano de sus relaciones con Bonn ya no es el desarrollo del comercio entre ambos países, sino la posición de Bonn en materia de desarme. Esta «dureza» de la actitud soviética hace predecir a los observadores que Kohl no sólo tendrá que negociar sobre el comercio partiendo de temas de desarme, sino también sobre cualquier otro tema.

Desde su designación como «número uno» soviético, Andropov ha mantenido y subrayado en cada intervención que el emplazamiento de más armas nucleares en Europa significa el camino de la «confrontación», pues los «euromisiles» harán «aumentar la desconfianza, dificultarán todo tipo de acuerdo y el intercambio comercial».

Según los observadores, es descartable que Andropov haga nuevas propuestas de desarme al canciller germano occidental que vayan más allá de lo que es la actual posición soviética: «Todo acuerdo debe, por lo menos, excluir el emplazamiento de los «euromisiles» estadounidenses en Europa Occidental».

En ese marco no se descarta que Andropov ofrezca a Kohl importantes concesiones en lo que atañe a las relaciones bilaterales entre Moscú y Bonn a todos los niveles, pero la condición sería el regreso de Alemania Occidental a la «Ost-politik» como la entiende el Kremlin, es decir, «sin total alineamiento a las posiciones de Washington».

Consejo de guerra en Malabo contra los cabecillas de la conspiración

Penas de muerte para Mikó y otros dos golpistas

El fiscal pidió ayer la pena de muerte para los tres principales implicados en el intento de golpe de Estado contra el presidente de Guinea Ecuatorial, Teodoro Obiang Nguema.

El fiscal acusó a los tres cabecillas, Venancio Mikó, Gregorio Micha y Carmelo Owono de pedir ayuda y armas a la embajada de la Unión Soviética para derrocar al Gobierno de Guinea Ecuatorial.

El desarrollo de la sesión provocó numerosas llamadas de atención por parte del presidente del tribunal, que amonestaba a los asistentes al juicio por sus risas y murmullos, provocados por las sorprendentes respuestas de los acusados.

Venancio Mikó, que al ser descubierto el complot se refugió en la embajada española, culpó a sus dos compañeros y aseguró que ambos tenían la intención de asesinar a Obiang.

«Mantengo lo del asesinato. Cuando Cona fue a pedir armas a la embajada soviética, no era para matar monos», afirmó.

«¿Pero quién iba a matar al presidente?», quiso precisar el defensor.

«En un partido de fútbol no se sabe quién meterá el gol», respondió irónicamente Mikó.

También Carmelo Owono relacionó el supuesto golpe con un partido de fútbol al comparar a los políticos guineanos con jugadores, porque, dijo, «si no se tiene confianza en ellos, nadie invierte».

Con respecto a su visita a la embajada soviética, Cona reconoció que entró a pedir armamento, «pero no para matar a nadie, sino para exigir el cambio de algunos miembros del Gobierno», aseguró.

Con respecto a su visita a la embajada soviética, Cona reconoció que entró a pedir armamento, «pero no para matar a nadie, sino para exigir el cambio de algunos miembros del Gobierno«.

Gregorio Micha reconoció su participación en reuniones conspiratorias, aunque negó que se hablará de matar al presidente.

El fiscal, en sus conclusiones, además de dar un breve historial de los tres supuestos cabecillas de la intentona golpista, contó la historia de Guinea Ecuatorial desde la independencia de España en 1968 hasta la actualidad.

Opinó que si hubiera triunfado el golpe sería un «volver a empezar» y añadió que a los guineanos «ya se les conoce en el mundo como el pueblo que siempre vuelve a empezar».

El fiscal dijo que ahora hay en el país una democracia con el presidente Obiang, y que por lo tanto, nadie quiere regresar al pasado.

En sus conclusiones, señaló que tres grupos, uno en el continente y dos en Malabo, concibieron hace varios meses asesinar al presidente Obiang y derrocar al Gobierno.

Continuó la narración que estos tres grupos dirigidos por Mikó, Gregorio Micha y Carmelo Owono, reclutaron militares y ayuda y armamento en la embajada soviética.

Los tres, concluyó, son culpables de un delito de atentado contra el jefe de Estado, en su «modalidad de tentativa», y también de atentado a la seguridad del Gobierno, por lo que pidió para los tres responsables la pena capital.

Pidió para los coautores treinta años de reclusión mayor y veintiseis para los cómplices.

Mikó, Micha y Owono, tuvieron escasos segundos para hacer uso del turno de palabra, puesto que al intentar repetir sus declaraciones, el presidente les mandó rápidamente sentarse.

El abogado defensor, que destacó la complejidad del caso, pidió un nuevo estudio detallado y añadió que los acusados no llegaron a ejecutar ningún delito, puesto que sólo fue en grado de conspiración.

El liderazgo de Yasser Arafat

Fco. García Navarrete

Arafat no está políticamente muerto. Su capacidad de maniobra, su astucia, su conocimiento de la realidad política palestina le hacen hoy indispensable en la Organización para la Liberación de Palestina (OLP). Y quienes intentan desbancarle con métodos tan groseros están jugando, sin darse cuenta —o con perfecto conocimiento de lo que hacen, que es más grave—, a favor de los intereses enemigos.

El comité ejecutivo de la OLP, reunido en Túnez, decidió ratificar a Yasser Arafat como presidente de la organización frente a las presiones sirias. En las reuniones de Túnez no estuvieron presentes los representantes del Frente Popular para la Liberación de Palestina-mando general (FLP-CG), de Ahmed Yibril, grupo pro-libio, ni el pro-sirio de As Saika, los dos países que más se han distinguido en los últimos tiempos por los ataques contra Arafat.

La reciente expulsión de Arafat de territorio sirio es la culminación de unos enfrentamientos graves que, en el fondo, sólo esconden el ceseo de Hafez el Assad de manipular la OLP o el del dirigente libio de llevar a la organización palestina a un radicalismo sin objetivo, desconociendo la realidad palestina o la correlación de fuerzas internacionales.

El problema palestino es un tema sentido intensamente por todos los árabes, sin distinción de países, que lo consideran un problema propio. Pero los dirigentes árabes —con muy pocas excepciones— siempre han intentado la manipulación de la OLP en propio beneficio, creando organizaciones fantasmas, con ideología supuestamente favorable al dirigente que las mantenía.

Así, en el seno de la OLP, existen movimientos políticos de tendencia siria, libia, egipcia (en otro tiempo), iraquí... de dependencia saudí, kuwaití... Los dirigentes de esos países, tras las declaraciones altisonantes de unidad, buscan sólo que la organización palestina siga las directrices emanadas exclusivamente de la capital de su país, y eso es lamentable; disgrega más que une, encizaña, separa, divide.

Yasser Arafat ha puesto coto a todas las maniobras de las capitales árabes, sabiendo perfectamente moverse para que sea exclusivamente el Consejo Nacional Palestino el que marque la política a seguir, por mucho que pueda no agradar a esas capitales árabes que intentan dirigir a los palestinos, tal vez desde cómodas posiciones.

En febrero pasado, el Consejo Nacional Palestino ratificó a Arafat como presidente de la organización palestina, lo mismo que ha hecho el comité ejecutivo hace unos días. Y han votado a su favor personajes como Jeorge Habache (FPLP) o Nayef Hawatmet (Frente Democrático para la Liberación de Palestina), en nombre de sus respectivos movimientos políticos. Y son dos movimientos radicales de izquierda, seguidos en gran medida por los palestinos. Pero su radicalismo no se ve ofuscado por intereses extraños a los de los propios palestinos. Están dispuestos a seguir a Arafat porque hoy no existe otra alternativa, porque la política seguida por Arafat es la que se marca en los órganos de dirección, en los que están representados todos los movimientos que componen la OLP. Y porque Arafat ha dado a la OLP su época de mayor esplendor. No reconocer esto, aparte de una torpeza, es no querer reconocer la realidad.

Walesa se va de vacaciones sin permiso

El líder del disuelto sindicato «Solidaridad», Lech Walesa, desobedeciendo las órdenes de su empresa, se ha tomado vacaciones, dando así pie a que los astilleros «Lenin» puedan despedirle.

Walesa salió el domingo de vacaciones durante dos semanas para visitar a su familia, pero dijo « no estar autorizado para revelar el lugar».

Su secretaria precisó que Walesa había solicitado sus vacaciones para julio, al finalizar el año escolar, pero los astilleros «Lenin» le respondieron que sólo las podía tomar en agosto.

Walesa ha declarado recientemente, tras la visita de Juan Pablo II, a Polonia, que los miembros del sindicato ilegalizado por las autoridades deben exigir, durante este mes de agosto, el pleno cumplimiento de los acuerdos de 1980, que garantizan la existencia de sindicatos libres e independientes».

La administración de los astilleros «Lenin» informó que la ley laboral polaca prevé el despido para quien no cumpla con las normas, pero que, aún así, en caso de incumplimiento de concurrir al trabajo, se estudia —caso por caso— en forma individual.

Walesa, aún sabiendo el riesgo que corría, decidió tomar su licencia en julio y cuenta con las posibles consecuencias de su acto, informó la secretaria.

El presidente del sindicato disuelto recibió recientemente una licencia laboral especial de tres días —desde el martes 22 de junio al viernes 24 de ese mes— para poder asistir a su encuentro con el Papa Juan Pablo II —ocurrido el día 23— en las montañas Tatras, al sur de Cracovia, du ante la última jornada del Papa en su patria.

M.C.D. 2022

Comisión de Estudio para sociedades anónimas laborales

Una comisión de Estudio para el tratamiento jurídico de las sociedades anónimas laborales será creada próximamente, según lo que han acordado hoy, representantes de FES-ALC y el ministro de Trabajo.

Joaquín Almunia, ministro de Trabajo y Seguridad Social, se ha reunido con una delegación del Comité Ejecutivo de la Federación de Sociedades Anónimas Laborales de Cataluña —FESALC— en la que se ha fijado la voluntad de crear una comisión de Estudio para el tratamiento jurídico de las sociedades anónimas laborales.

A la comisión se incorporarán aquellas federaciones que funcionan en otras comunidades del Estado.

Durante la entrevista se acordó también modificar los criterios de ayuda y asistencia que se vienen prestando a las socO iedades anónimas laborales con el objetivo de dar carácter preferente a los aspectos técnicos que contribuyan a incrementar la competitividad y capacidad de estas empresas.

En el ámbito de la Seguridad Social, la delegación de FESALC pidió al ministro que se estudie un sistema para permitir el pago aplazado a la Seguridad Social, al igual que se ha hecho con otras empresas.

Fraga, contrario a la política exterior del Gobierno

Ambigüedad con la OTAN y «reuniones palaciegas» con Francia

El presidente de Alianza Popular y del Grupo parlamentario popular, Manuel Fraga Iribarne, pidió ayer a los parlamentarios alemanes de la coalición CDU-CSU que hagan manifestación pública de apoyo a la adhesión de España a la CEE.

El jefe de la oposición parlamentaria española tuvo hoy una importante intervención en el coloquio parlamentario Hispanoalemán organizado por el Grupo Popular, y que se celebra en un hotel de Madrid, con asistencia de parlamentarios del Grupo Popular y de la Coalición alemana CDU-CSU. Las reuniones serán clausuradas hoy, martes.

Tras los saludos de bienvenida y apertura del simposio a cargo de Walter Althammer, vicepresidente del Grupo Parlamentario de la CDU-CSU, Fraga pronunció una conferencia con el título «La situación política y económica española».

En su intervención, Fraga criticó la política exterior del Gobierno socialista y, concretamente «la posición de ambigüedad» adoptada en las últimas semanas respecto a la OTAN.

Calificó de «reuniones palaciegas» el encuentro hispanofrancés del fin de semana en La Granja (Segovia). En este sentido, Fraga dijo que el Gobierno socialista pretende hacer ver que existe un buen entendimiento con Francia, cuando es el país que más obstáculos está poniendo para la entrada de España en el Mercado Común.

Acuerdo con Francia para fabricar armamento

El director general de Armamento viajará mañana miércoles a Francia para negociar la cofabricación de helicópteros, misiles y carros de combate con este país.

La futura colaboración entre España y Francia estaría encuadrada en un nuevo acuerdo militar entre ambos países.

El convenio, que se espera sea firmado en octubre y que tendrán que perfilar el director general de Armamento, general Andrés Jiménez, y su colega Marc Cauchile, es fruto de la visita que realizó a España el pasado mes de abril el ministro galo de Defensa, Charles Hernu.

Fuentes militares manifestaron que el acuerdo pretende potenciar la industria de armamento nacional con programas de cofabricación y, en caso de adquisición, la negociación de fuertes compensaciones.

Normal en esta época del año

Inminente subida del pan, aceite, harina y azúcar

La Junta Superior de Precios estudia las solicitudes de subida de los precios del pan, aceite, harina y azúcar, según informaron fuentes próximas a ese órgano de la Administración.

La subida solicitada de los precios del aceite de girasol y semillas es del 21,7 por ciento; la del pan, del 6,56 por ciento al 8,10 por ciento; la del azúcar, del 19,58 por ciento para la variedad blanquilla a granel y de 20,22 por ciento para la bolsa de un kilo. La Asociación de Fabricantes de Harina ha solicitado la libralización de los precios de este producto.

Declaraciones de José María Ruiz de Elvira

Ante las subidas de algunos productos de consumo básico, el secretario general de la Junta Superior de Precios, José María Ruiz de Elvira ha puntualizado a MCSE, lo siguiente:

—Hablar de una oleada de subidas de precios controlados es hacer una presentación alarmista de unas subidas que todos los años tienen lugar por estas fechas, lo que nosotros llamamos «campaña de verano» que es cuando anualmente se revisan sus precios. Igualmente, añadió, de momento, no están previstas subidas para otros productos que los ya indicados, azúcar, pan y aceite, subidas —subrayó— motivadas por el aumento anual de los precios del producto de origen.

Finalmente, el señor Ruiz de la Elvira matizó que las subidas indicadas deben entenderse dentro del movimiento de desaceleración de la inflación que persigue el Gobierno. Cuando se hagan públicos los datos de inflación para el mes de mayo podremos ver que ésta ha sido del doce por ciento, es decir dos puntos menos que el año pasado, como tenía previsto el Gobierno.

700 millones, asignación para los militares republicanos

El gobierno socialista apoyará una iniciativa legislativa de su grupo parlamentario para resolver la discriminación de que han sido objeto unos 6.000 militares republicanos.

Con la proposición de ley socialista, ya en tramitación en las Cortes, se reconoce, a efectos de retiro, la antigüedad que hubieran alcanzado estos militares de haber continuado en activo hasta la fecha en que, por edad, les hubiera correspondido y se amplía el espectro de beneficiarios.

Tras la Ley de Amnistía de octubre de 1977, solo se consideraban militares republicanos los que tenían esta condición antes del 18 de julio de 1936, lo que en palabras del ministro de Defensa, Narcisco Serra, «no solo es arbitrario sino que puede ser claramente anticonstitucional».

Se calcula que serán 714 los militares republicanos que podrán beneficiarse con la Ley, con una asignación prespuestaria de 700 millones de pesetas. Dicha proposición de ley no considera los casos de militares de campaña o con graduación concedida para la campaña. La ley se refiere exclusivamente a los que estaban en academias o eran militares de carrera el 18 de julio o a los que, a pesar de serlo con posterioridad a esa fecha, alcanzaron la plena condición de militares profesionales con nombramientos definitivos.

Un próximo Consejo de Ministros acordará —tanto Defensa como Hacienda están de acuerdo— una comisión interministerial que, una vez conocida la sentencia, abordará el problema.

Exito del cine español en Roma

El director de cine español, Manuel Gutiérrez Aragón, ganó en Roma el premio René Clair por su película «Demonios en el jardín». En la foto de Efe, con Pilar Miró, directora general de Cinematografía, durante la entrega de los galardones David de Donatello.

ROGAD A DIOS EN CARIDAD POR EL ALMA DE

†

Juan Jaume Vicens

Que falleció ayer a la edad de 44 años, en Palma, habiendo recibido los Santos Sacramentos y la Bendición Apostólica.

E. P. D.

Su afligida esposa Valerie Walker; hijos Juan, Ricardo y Marcos; padres Juan Jaume Sampol y Francisca Vicens Fiol; hermana Marieta Jaume Vicens; hermano político Miguel Jover Besteiro; sobrinos, tíos y demás familiares al participar en tan sensible pérdida les ruegan una oración y su asistencia al funeral que se celebrará hoy día 5 a las 8'30 de la tarde, en la iglesia parroquial de Alaró, por todo lo cual les quedarán sumamente agradecidos.

No se avisa particularmente

Casa mortuoria: Hospital San Juan de Dios

Conducción cadáver: 11 horas

Quinientas enmiendas a los presupuestos del Estado

Más de quinientas enmiendas a los presupuestos generales del Estado para 1983 se presentan al debate que hoy se inicia en el Senado.

El Grupo Parlamentario que más enmiendas mantiene para el Pleno es el Popular, con 450 parciales al artículo del proyecto de ley y una enmienda de veto a cada sección de los presupuestos.

La sesión plenaria se iniciará a las 11'30 de la mañana con el debate de las enmiendas de veto a la totalidad del proyecto de ley (pidiendo su devolución al Congreso) presentadas por el Grupo Popular, senadores nacionalistas vascos, grupos Cataluña al Senado y el senador del Grupo Mixto Josep Rahola.

Las enmiendas del Grupo Popular van encaminadas a la congelación del gastos público en términos reales, a través de la reducción del gasto y no por la vía del aumento de los impuestos.

Las del Grupo Cataluña al Senado se dirigen a la contención del déficit público y a corregir los desequilibrios de la economía, con criterios de austeridad y de eficacia en la actuación del sector público.

El grupo de senadores nacionalistas vascos centra sus discrepancias en los principios que configuran los estados de ingresos y gastos, y, en concreto, los referidos al déficit presupuestario, reforma de la Administración de Justicia y dotaciones a la investigación y a la sanidad y Seguridad Social.

El senador Josep Rahola ha formulado su enmienda de veto al considerar que el proyecto de ley no responde a las actuales necesidades que la situación económica y social exigen. No se tiende —en su opinión— a una equitativa distribución de la carga fiscal y, en las asignaciones a los entes autónomos no se aplican los criterios de igualdad y solidaridad.

ABIERTA MATRICULA

CURSOS INFORMATICA

CURSOS PROGRAMADOR (BASIC, COBOL, R.P.G. ETC...)

ESMA 1. Vía Roma, 5B entresuelo (Telf. 215096).
ESMA 2. Arquitecto Bennassar, 59 (Telf. 25 55 30)

•Para todo los niveles: Profesionales y estudiantes (universitarios, BUP, FP y EGB)
•Practicas en ordenadores IBM. Horarios, mañana, tarde y noche.

M.C.D. 2022

En el Mallorca no se confirman fichajes

Portugal: «Si hay proposición, la estudiaré»

García Hernández es posible continúe en el Madrid

Lorenzo DEL SOL

Nos encontramos inmersos en la que nosotros denominábamos el domingo «semana decisiva para el Mallorca». Nos referíamos al plazo que la comisión deportiva del club se ha fijado para ultimar los fichajes de jugadores que completen la plantilla. El presidente Contestí así lo expuso e inclusive adelantando que en la lista había ocho nombres de los cuales saldrían los cuatro que interesan o puedan ser asequibles a las posibilidades de la entidad.

Y entre los nombres que más suenan en esa relación, según dicen algunos enterados o que gozan de amistades entre directivos que facilitan detalles «sotto voce», están el ex-madridista Portugal, con carta de libertad en el bolsillo, o donde lo estime conveniente y García Hernández, del mismo equipo pero éste con la etiqueta de transferible.

Ayer, conversación telefónica con Portugal —jugador y no nación— y también con la madre de García Hernández dado que el jugador pasa sus vacaciones en el extranjero.

Miguel Angel Portugal

Nacido hace 27 años en Burgos, figuró en el equipo «amateur» del Real Madrid. Unas temporadas, no interesó y carta de libertad. Firmó por el Burgos y juega en I División. Hace unas temporadas muy importantes, le interesa al club de Luis de Carlos, traspaso al canto y cuatro temporadas. Su último partido en el «Nou Camp» segundo de la final de Copa de la Liga. Y otra vez la carta de libertad. Curioso ¿verdad?

—Así es. Lo de ahora me lo suponía. Cuando últimamente no figuras con asiduidad en las alineaciones, malo. La renovación se hace difícil. Es lo que me ha ocurrido. La verdad es que me encuentro en excelente forma en todos los sentidos. Hay ofertas de varios equipos de I y II División.

—Y entre los clubs a los que interesas ¿está el Real Mallorca?

—Algo se me ha insinuado, pero directamente no he mantenido contacto alguno con responsables del club. Esos rumores y lo que ha comentado la prensa. Nada más.

—¿Te interesaría venir al club isleño?

—Me merece el mismo respeto y consideración que los demás. Primeramente tendría que decírmelo y luego estudiar su oferta, comparar con las proposiciones que me han llegado y decidir lo que más interese. Me han hablado muy bien de sus dirigentes y afición. Son puntos importantes a tenerse en cuenta.

—¿Jugador caro o barato?

—A esto se suele responder que el precio lo marca el rendimiento en el terreno de juego. Soy muy profesional, como lo he demostrado siempre. Los honorarios han de estar en consecuencia con los servicios que se prestan. Se dice que hablando llega el entendimiento. No tengo inconveniente en entrar en conversación con el Mallorca. Es un club que milita en I División, que tiene esos buenos condicionamientos ya apuntados y que me merece toda consideración.

Hasta aquí lo hablado ayer con Portugal Vicario, que es su segundo apellido. Jugador todo terreno que ha ocupado en el Madrid puestos de centrocampista y delantero. En alguna ocasión también en la cobertura.

Francisco García Hernández

Cuando logramos contactar con su domicilio en El Pardo (Madrid) hablamos con su madre ya que el jugador pasa unos días en el extranjero. Según ella, no regresará a Madrid hasta mediados de mes.

—Puedo decirle, así me lo ha comunicado, que son varios los clubs que al conocer su situación en el Maddrid quieren llevarlo a sus plantillas. Y entre ellos quiero recordar que me habló del Mallorca. Debe ser así debido a que el domingo —hace dos días— me llamó por teléfono para decirme como se encontraba y me aclaró que el día anterior —sábado— intentó hablar con directivos de ahí pero no localizó a ninguno en el club. No sé nada más.

—¿No le ha consultado si le gusta estar en Mallorca?.

—Con sinceridad, nada. Lo que sí puedo decirle es que no desea salir de Madrid, al menos esta próxima temporada. Esto sí me lo ha confesado. También que puede haber cambio en la opinión de los técnicos madridistas y firme por otra temporada. En el club lo están pensando. Mi opinión personal es que seguirá a las órdenes de Di Stéfano.

No hubo más. Nos dio unos datos que son estos: Nació en Madrid hace 28 años. Siempre figuró en el equipo blanco, excepto una temporada en que, perteneciendo al Castilla, fue cedido al Guadalajara. Las últimas cinco en el titular del Real Madrid.

Así ha comenzado la «semana ficheril». Deseamos que el sábado se hayan conseguido los objetivos, materializadas las ilusiones.

García Hernández, vacaciones en el extranjero

Natación

España ganó el «ocho naciones»

La selección española se ha anotado un merecidísimo triunfo en el «ocho naciones» que se ha venido disputando en la piscina municipal de Santa Cruz de Tenerife.

Por lo que respecta a los mallorquines, Juan Enrique Escalas fue ganador en 200 metros libres y su hermano Rafael en 1.500 ambos estarán presentes en los campeonatos de Europa a disputarse en Roma del 14 al 20 del actual mes.

Los otros seleccionados son: Alberto Buxeda, Ricardo Aldabe, Harri Garmendía, Ignacio Ibargüen, Ramón Lavin, David López Zubero, Enrique Romero, Gustavo Torrijos, Joaquín Herrero, Javier Miralpeix y las féminas Henar Alonso y Natalia Autric.

Los mencionados, con la excepción de los Escalas, que han viajado a Estados Unidos, asi como López Zubero —pero estarán en Roma— han quedado concentrados en el Club Metropole de Las Palmas.

Por naciones, España en primera posición con 146 puntos, seguida de Suiza, 105 y Escocia, 99.

R.C.D. MALLORCA

SOCIOS TEMPORADA 1983/84

Se comunica que queda abierta la venta de carnets de socios.

Horario:

De lunes a viernes: 10'30 a 13'00. 17'00 a 20'30.

Sábados de 10'30 a 13'00

Se reservarán las localidades con asiento hasta el día 30 de julio de 1983.

El Club dispondrá libremente de las localidades con asiento, después de dicha fecha, que no hayan sido retiradas por los titulares de la temporada anterior.

LA JUNTA DIRECTIVA

Calvo, al Atco. Baleares

Calvo, delantero centro que durante la última temporada ha jugado en el Collerense, ha quedado comprometido, verbalmente, con el Atlético Baleares, según informó el secretario técnico del club.

Se dijo que tanto Calvo como el guardameta Gabaldón, dejados en libertad por el Real Mallorca, iban a fichar por el Calvo Sotelo, de II División-B.

¡Hágase la luz!

MACIA RIERA

Miguel Contestí, especialmente en el transcurso de las últimas semanas y con dedicación especial a los medios de comunicación, ha venido insistiendo en la necesidad parentoria de la construcción de una ciudad deportiva en condiciones, en la que los distintos equipos filiales del club más representativo de la isla pudieran desarrollar, al máximo rendimiento, su actividad, consiguiéndose, de esta manera, lo que se ha dado en denominar «gran Mallorca» y que, en unas líneas generales, podríamos afirmar que se basa en los frutos de la cantera. La idea es de aplaudir y no cabe duda de que cualquier persona sensata se ve en la obligación de apoyarla, lo malo es que al respecto hay ciertos puntos en los que la luz todavía no se ha hecho y que nos hacen dudar de que el proyecto pueda convertirse en realidad. Veamos algunos de ellos.

La directiva de Contestí, y más concretamente el presidente en persona, ha afirmado repetidamente que sin la colaboración de las autoridades municipales y autonómicas el proyecto no se podría realizar. Lógico.

Por su parte las autoridades tanto autonómicas como municipales aún no se han pronunciado públicamente al respecto aunque hace varias semanas, concretamente en el homenaje ofrecido al Real Mallorca por su ascenso en una conocida discoteca, Miguel Pacual, concejal delegado de deportes nos contestó a una pregunta nuestra «La idea es bonita pero no puede depender sólo de unos criterios del momento. El Ayuntamiento es de todos los palmesanos y no se puede favorecer a una entidad cuando hay otras mucho más necesitadas aunque militen en categorías inferiores».

Lo dicho por Miguel Pascual es del todo razonable y serían bastantes, mallorquinistas aparte, los que no verían con buenos ojos según qué tipo de ayuda municipal.

En otro orden de cosas está la Comunidad Autónoma cuyos actuales dirigentes, no es ningún secreto, están en la misma orbita política que Miguel Contestí, lo que hace suponer que estarían predispuestos a echarle una mano, pero, también aquí surge el pero, todo parece indicar que esta Comunidad Autónoma no está precisamente en condiciones de ofrecer ni brindar nada a nadie como no sea un apoyo moral. Económicamente las cosas están en precario.

Pese a todo Contestí sigue manteniendo su ilusión y afirmando que si ésto no se lleva a cabo la nave mallorquinista no llegará a ningún puerto, lo que indica que tiene esperanzas porque sigue trabajando. El mantiene, nos lo ha dicho en varias ocasiones, conversaciones con distintos estamentos políticos, pero queda claro que estas son unas conversaciones ultra secretas.

Dicho todo esto tenemos que manifestar una opinión que no es nuestra, es de los socios y simpatizantes mallorquinistas. Tiene que hacerse la luz sobre este ambicioso proyecto. Deben explicarlo, o el presidente del club decano o los políticos, pero alguien tiene que hacerlo.

Entre otras cosas porque de éllo depende el futuro del Real Club Deportivo Mallorca.

M.C.D. 2022

Tour-83

Líder danés, primera vez en la historia

Kim Andersen, todo un símbolo

París, 4 jul. («Efe»). EMILIO MUÑOZ

El belga Ruddy Matthys, del equipo Boule D'Or, se adjudicó la tercera etapa de la vuelta ciclista a Francia, disputada hoy entre Valenciennes y Roubaix (norte de Francia).

Tres camisetas amarillas en tres días de competición de un «Tour» en el que la ausencia de Bernard Hinault ha liberado de complejos a franceses y europeos, por lo que se está asistiendo a una vuelta a Francia abierta, incierta y llena de imprevistos diarios.

«Increíble, pero cierto», exlamó el ex-corredor galo Raphael Geminiani, comentarista de la primera cadena de televisión francesa, tras comprobar que ningún colombiano se había retirado en la infernal y tradicional etapa de adoquines (paves), pese a que es conocido que este terreno no favorece en nada los sudamericanos.

Es más, los colombianos han logrado mantenerse de manera más que digna sobre unos adoquines salientes y punzantes, donde se han registrado pinchazos en cadena, y en cuyo trazado ha habido varios abandonos de profesionales europeos. Al término de la etapa, el codirector del Tour, Félix Levitan, ha rendido homenaje a los corredores de la formación nacional de Colombia (únicos aficionados en este «Tour» open) y ha calificado de «muy buena» la etapa efectuada por los hombres de Emilio Rodríguez Cochise y Luis Ocaña. Hay que señalar que entre los vencidos de la etapa figuran el español, Julián Gorospe, el belga Lucien Van Impe y la promesa del ciclismo suizo, Jean-Mary Grezet.

Disputada bajo un sol radiante y en un día caluroso, con polvo por todas partes —tan perjudicial es el polvo como el barro producido por la lluvia—, esta cuarta etapa, y única de adoquines, del «Tour» no ha dado lugar a enfrentamientos entre los favoritos: Joop Zoetemelk, Phil Anderson, Stephen Roche, Johan Van Der Velde, Jean-Rene Bernaudeau, Sean Kelly y Pascal Simon, quienes llegaron juntos a Roubaix.

No obstante, en el sprint por la cuarta plaza, la atrevida e imprudente maniobra del belga Eric Vanderaerden originó una caída, felizmente sin graves consecuencias, que provocó las caídas del australiano Phil Anderson y del campeón de Francia, Marc Gómez, éste con heridas de consideración en la cara.

Después de rodarse, más o menos, en compacto pelotón, sin faltar los intentos de escapada, ya antes de penetrar en el sector adoquinado, a unos 35 kilómetros de la meta, saltaron del grueso del pelotón Kim Andersen y Ruddy Matthys, que ya no serían alcanzados.

Inteligencia demostraron el danés y el belga, puesto que si los paves se abordan en cabeza y, mejor aún, en solitario, la tarea es mucho más fácil, ya que en caso de pinchazo, tienen a mano el coche de su director deportivo, los dos únicos autorizados a seguir de cerca a los dos escapados.

Los salientes y puntiagudos adoquines producen en los organismos de los corredores una ruptura de ritmo con efectos nefastos sobre su musculatura, que supieron superar Matthys y Andersen, mientras se organizaba un grupo de caza en el que iban los favoritos.

De dicho grupo saltó Jean-René Bernaudeau, lider del equipo galo Wolber, a cuyos servicios está el campeón de Francia Marc Gomez, logrando Bernaudeau sacar casi un minuto a los perseguidores.

Cazado Bernaudeau antes de la entrada en Roubaix, Andersen fue siempre tirando, en una labor mucho más dura que la de Matthys, quien se limitó a chupar rueda, lo que sin género de dudas le permitió darse el lujo de dejar clavado a Andersen sobre el asfalto del velódromo, si bien el danés se le aproximó al belga y entraron ambos en el mismo tiempo.

Es digna de señalar la noble actitud del maillot amarillo, Gauthier, quien se sacrificó dando una rueda a Joop Zoetemelk, que le hizo perder, quizás, su condición de líder.

Clasificación etapa

1.— Ruddy Matthys (Bél.) 3 h. 46 m. 06 s., promedio 40,33,6 K/h.
2.— Kim Andersen (Dina.) 3 h. 46:06.
3.— Pascal Poisson (Fra.) 3 h. 48:15.
4.— Sean Kelly (Irl.) 3 h. 48:17.
5.— Eric Vanderaerden (Bél.) m.t.

Los españoles

41.— Angel Arroyo, a 2 m. 09 s.
56.— José Luis Laguía, a 4 m. 23 s.
76.— Celestino Prieto, a 6 m. 48 s.
78.— Jaime Vilamajó, a 6 m. 48 s.
85.— Pedro Delgado, a 9 m. 48 s.
87.— Jesús Hernández Ubeda, a 12 m. 36 s.
129.— Carlos Hernández, a 24 m. 41 s.
130.— Julián Gorospe, a 24 m. 41 s.
131.— Enrique Aja, a 24 m. 41 s.
132.— Anastasio Greciano, a 24 m. 41 s.

General

1.— Kim Andersen (Din), 7.39.10.
2.— Joop Zoetemelk (Hol), a 2.5.
3.— Claude Moreau (Fra) a 2.19.
4.— Phil Anderson (Australia) a 2.38.
5.— Eric Vanderaerden (Bel), a 2.42.
6.— Stphen Roche (Irl) a 2.50.
7.— Gilbert Duclos-Lassalle (Fra) a 2.56.
8.— Jacques Bossis (Fra), a 3.05.
9.— Pascal Simon (Fra), a 3.08.
10.— Bernard Bourreau (Fra), a 3.18.

Los españoles

40.— Angel Arroyo, a 5.06.
64.— José Luis Laguía, a 7.24.
78.— Jaime Vilamajó a 9.51.
80.— Celestino Prieto, a 10 M. 03 S.
83.— Pedro Delgado, a 12 M. 44 S.
89.— Jesús Hernández Ubeda, a 16 M. 03 S.
129.— Julián Gorospe, a 27 M. 30 S.
130.— Carlos Hernández, a 27 M. 58 S.
131.— Enrique Aja, a 28 M. 09 S.
132.— Anastasio Greciano, a 28 M. 21 S.

Etapa de hoy

Hoy se disputará la etapa más larga de la presente edición del Tour de Francia, 299 kilómetros, entre la ciudad de Roubaix y el puerto de Le Havre.

El trazado discurrirá por los departamentos del norte, Calais, Somme y la Seine-Maritime. Los corredores tendrán que subir unos repechos de cuarta categoría: la cota de Guerville, en el kilómetro 161, y la de Arques-La-Bataille, en el 198.

Las metas volantes de esta quinta etapa serán ocho, en las que los cilistas tendrán opción, a disputar los 12,8 y 4 respectivos segundos de bonificación para los tres primeros clasificados.

Se trata pues de una etapa tranquila, de descanso después de los paves de la jornada de hoy, con las numerosas metas volantes como único aliciente para los sprinters.

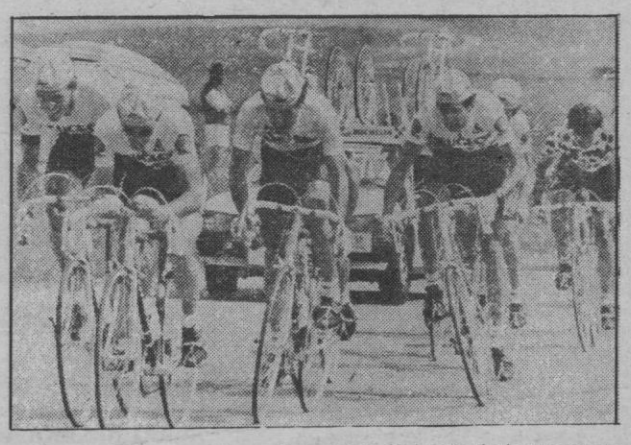

Trinidad Riera Batle
Venta de pisos varias zonas de Palma
Entrada a convenir.- 10 años facilidades
Informes: General R. Ortega, 27-1.º - Tel. 46 75 15

Semana de Información sobre el DEFICIENTE MENTAL.

265.000 "Nuevos Ciudadanos" tienen derecho a educación gratuita e integrada.

De ellos 121.341 están escolarizados. El resto carece de puestos escolares. Y este es un derecho que les reconoce la Constitución y la Ley de Integración de Minusválidos.

Constituyen aún un grupo marginado que es urgente integrar en el Sistema ordinario de la Educación General. En contacto con los demás muchachos de su edad, participando en los mismos juegos y actividades, unidos en los comedores y compartiendo las rutas escolares.

Sin discriminaciones que les sitúen en aulas inferiores a las de su real capacidad.

Una atención particular puede evitar esa espiral descendente que paso a paso desemboca en un Centro Psiquiátrico, con un coste humano y económico infinitamente mayor que el de la educación integrada. A la que tienen derecho.

Es preciso que la obtengan de hecho.

Gran Premio de Bélgica

Nieto, segundo y Tormo, tercero

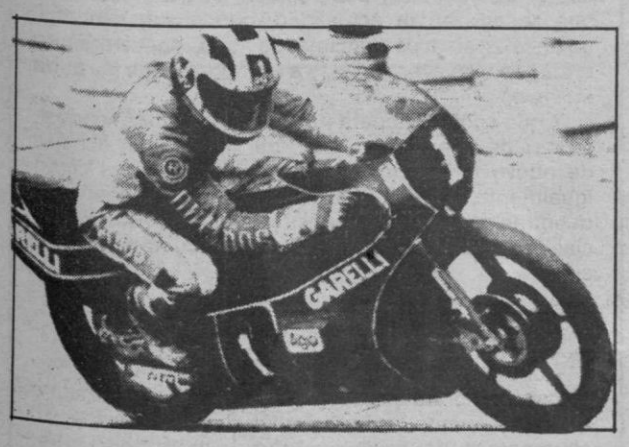

Una vez más el piloto español Angel Nieto dio un auténtico recital de lo que es conducir una motocicleta en la prueba de 125 c.c del Gran Premio de Bélgica. A pesar de que quien se alzó con el triunfo fue el italiano Lazarini, de su propio equipo, con cierta facilidad el campeonísimo español realizó un extraordinario recorrido puesto que tras una mala salida fue adelantando a todos los rivales que encontró en el camino, incluido el otro español, Ricardo Tormo al que rebasó cuando estaba en segunda posición dejándolo en la tercera.

Nieto manifestó al final de la prueba que no había querido arriesgar en exceso puesto que el circuito era extremadamente peligroso y que en cada curva la moto se movía.

Tras este Gran Premio de Bélgica la clasificación del mundial queda establecida de la siguiente manera:

1º Angel Nieto (Garelli) 87 puntos.
2º Lazzarini (Garelli) 67 puntos.
3º Kneubuhler (Krauser) 49 puntos.
4º Ricardo Tormo (MBA) 46 puntos.

Baloncesto

Jornadas Miret-Basket USA, mañana en Santa María

A. PUJOL

Mañana miércoles, en Santa María, tendrá lugar una nueva proyección de las II Jornadas Miret Basket-USA 83, ofreciéndose la película correspondiente al partido «Al Star» que ya fue ofrecido en la jornada inaugural que tuvo lugar en la Banca March y que reune todos los alicientes que se le pueden pedir a un partido de baloncesto.

El motivo de que se repita es debido a la gran aceptación que tuvo cuando se ofreció y dado que en algunas localidades del interior de la isla se han interesado vivamente para poder presenciarlo, con muy buen criterio se va cediendo a los deseos de los solicitantes, como en este caso de mañana en que el Santa María, club que cuida extraordinariamente la cantera, solicitó la proyección y en su local del Celler Sa Sini, a partir de las ocho y media de la tarde, será posible ver en acción a estas estrellas del baloncesto norteamericano profesional en un encuentro altamente emocionante y que ha merecido la aprobación general de los numerosos aficionados que ya lo han presenciado en alguna ocasión.

Preparadores

La Asociación de Preparadores celebrará su Diada anual el próximo día quince y no el dieciseis como erróneamente publicamos en su día, que tendrán por marco las instalaciones del Casino Mallorca, iniciándose a las siete y media de la tarde con la celebración de la Asamblea Nacional, para seguir después con la proyección de una película y seguidamente una cena, en el transcurso de la cual serán sorteados diversos obsequios, estando previsto igualmente la presencia de un directivo de la Escuela Nacional o Comité Técnico. Los tiquets para esta cena, pueden ser retirados en la Federación Balear de Baloncesto en horas de oficina.

Por otra parte, se preparan dos cursos: uno de monitores y otro de entrenadores, pudiéndose dirigir igualmente todos los interesados a la Federación Balear donde serán debidamente informados, debiendo recordar al efecto que todos aquellos que en la temporada pasada se comprometieron en asistir al próximo curso para poder entrenar entonces, no podrán hacerlo en esta próxima temporada si no han aprobado el curso correspondiente.

M.C.D. 2022

Hipódromo

Emoción en las llegadas

XISCO R. LIROLA

La reunión celebrada el domingo pasado transcurrió como tantas otras, cabría destacar la velocidad invertida por Zumbón Mora que fue de 1'20 la tercera mejor velocidad invertida en Son Pardo.

Con lo que respecta a las carreras en sí, éstas resaltaron por sus llegadas puesto que exceptuando la primera las restantes entre los cuatro primeros no hubo una diferencia superior a un segundo.

Eden Mora volvió a repetir pero esta vez a las manos de F. Pourreau, aunque no de la distancia con que ganó el anterior domingo puesto que solo ganó de medio cuerpo sobre sus inmediatos seguidores. La tercera carrera fue ganada por Dinamique que desde un principio junto a Creta y Zarzuela M. fueron marcando el ritmo de la carrera, siendo esta última distancia en la última recta. El remate sorprendente realizado por Condor de Mayo fue la nota más relevante de la cuarta. La victoria de Truman fue la sorpresa de la quinta el cual realizó una extraordinaria carrera desde un principio junto con Celia y Belinda J.B., al final el remate de Cantarina que no le fue suficiente para adjudicarse con la victoria.

Dart Hanover tras un breve periodo sin participar se impuso fácilmente en la séptima. En la penúltima de la reunión la nota más discordante fue la mala actuación de Carlowitz Khan que dejó mucho que desear. La victoria fue para Etchou aunque por poco se ve sorprendido por Hermite el cual está en un buen momento. Tras la salida de la última en la cual Zumbón Mora iba reduciendo distancia entre él y la cabeza de carrera la cual estaba dominada por Alice Frost y Clissa seguidas de cerca por Carino Power el cual debutaba en la I Categoría y en la cara opuesta es decir en la cola se encontraban Elido, Hongrius e Isa Pommereux, Alice Frost se vió sobrepasada por Carino Power y Zumbón Mora y la foto finish tuvo que decidir quien de los dos se había adjudicado la segunda posición puesto que la primera fue para Clissa.

Resultados:

1ª Carrera:

1º Eli Volo a 1-30-4.
2º Elegant R. a 1-34
3º Eolo Royer a 1-34-1.
Ganador: 200; Quiniela: 2.230; Trio: 6.420

2ª Carrera:

1º Eden Mora a 1-29-2
2º Eclipse a 1-30-9.
3º Discolo a 1-30-1.
Ganador: 70; Quiniela: 390; Trio: 2.130.

3.ª Carrera:

1.º Dinamique a 1,28,2.
2.º Bienvenido a 1,28,6.
3.º Danilesa a 1,28,8.
Ganador: 340; Quiniela: 2.570; Trío: 4.870.

4.ª Carrera:

1.º Condor de Mayo a 1,29.
2.º Zamorita a 1,29,4.
3.º Carino M a 1,29,5.
Ganador: 400; Quiniela: 9.160; Trío: 22.930.

5.ª Carrera:

1.º Trumán a 1,26,4.
2.º Cantarina a 1,26,5.
3.º Belinda J.B. a 1,26,6.
Ganador: 590; Quiniela: 3.330; Trío: 25.930.

6ª Carrera:

1º Berta P a 1,25 5.
2º Cometa Mora a 1,25,6.
3º Benvenguda a 1,25,7.
Ganador: 890; Quiniela: 4.420; Trío: 14.190.

7ª Carrera:

1º Dart Hanover a 1,25,5.
2º Irradiant de Misy a 1,25,6.
3º Alexis a 1,25,7.
Ganador: 90; Quiniela: 829; Trío: 14.150.

8ª Carrera:

1º Etchou a 1,24,7
2º Hermite a 1,24,8
3º Ismiralda a 1,24,9
Ganador: 520; Quiniela: 1.540; Trio: 12.640.

9ª Carrera:

1º Clissa a 1,23
2º Zumbon Mora a 1,20
3º Carino Power a 1,23
Ganador: 290; Quiniela: 31.450; Trio: 43.360

Baloncesto

Los preseleccionados juniors llegan hoy a Palma

Antonio Pujol

Hoy son esperados en Palma, los componentes de la preselección nacional junior, que como es sabido deben disputar el Campeonato del Mundo en nuestra ciudad, a partir del próximo día 14 de Agosto.

La lista de los preseleccionados, que llegan hoy, es la siguiente:

Vecina y Bláquez, del Barcelona; Peña, Velasco, Hernangómez, Rementería y Rodríguez, del Real Madrid, Toño Llorente y Montes, del Inmobanco; Villacampa y Montero del Juventud, José Arcega y Sansegundo del Zaragoza y Marrero, del Fortuna.

De estos catorce jugadores deberán ser eliminados dos, para formar el total de doce que comprondrán el equipo y como es lógico a estas alturas es difícil poder adelantar los doce definitivos.

La selección española establecerá su cuartel general en nuestra ciudad, a la espera de varios encuentros amistosos que debe disputar para su preparación, teniendo establecido jugar el 13 y 14 en Mahón, el 16 en Ciudadela, y el 19 y 20 en Ibiza. Al día siguiente, los jugadores disputarán en Alemania Federal un Torneo cuadrangular frente a las selecciones de Italia, URSS y Alemania Federal, mientras que su oponente en todos los partidos en nuestras islas, será la selección de Yugoslavia.

En nuestro equipo nacional junior, son varios los jugadores que ya han conseguido destacar, como ejemplo Velasco, que como es sabido ha sido llamado por Lolo Sáinz para que esta próxima temporada milite en el primer equipo del Real Madrid, aparte otros que ya tienen seguro un puesto en sus respectivos primeros equipos.

Como es lógico, los preseleccionados españoles llevarán a cabo su preparación en el Palacio Municipal de Deportes, estando previsto su alojamiento en el Hotel Bellver.

Igualmente para hoy, son esperadas las nuevas canastas, que llegan por vía marítima y podría ser muy bien que pese a que todo está dispuesto para su montaje, no fuera posible terminarlo hoy, por lo que hasta mañana no podría iniciar sus sesiones de tiro el seleccionado español.

A más de un mes vista, del comienzo de este Mundial Junior, empieza a notarse una cierta expectación que sin duda irá aumentando a medida que se acerque la fecha del comienzo y que sin duda tendrá un adelanto tanto en Menorca como en Ibiza, a raíz de estos encuentros amistosos a disputar en aquellas islas.

A partir de ahora, será cuestión de ir insistiendo sobre este acontecimiento, como es el Mundial Junior, que por primera vez se celebra, después de que en la primera edición se proclamara Campeón el equipo de Estados Unidos, siendo precisamente la Federación norteamericana la que ha intentado amenazar con su no participación en el evento, dado que un equipo norteamericano está haciendo una gira por España, con vistas a que se vean sus componentes para posibles fichajes, pese al aviso que en su día remitió la Federación de Estados Unidos para que no se autorizara tal gira.

De todas formas, tenemos la confianza y seguridad de que no prosperará este plante y los norteamericanos estarán presentes en Palma para defender su título.

Balón insular

GABRIEL GENOVART

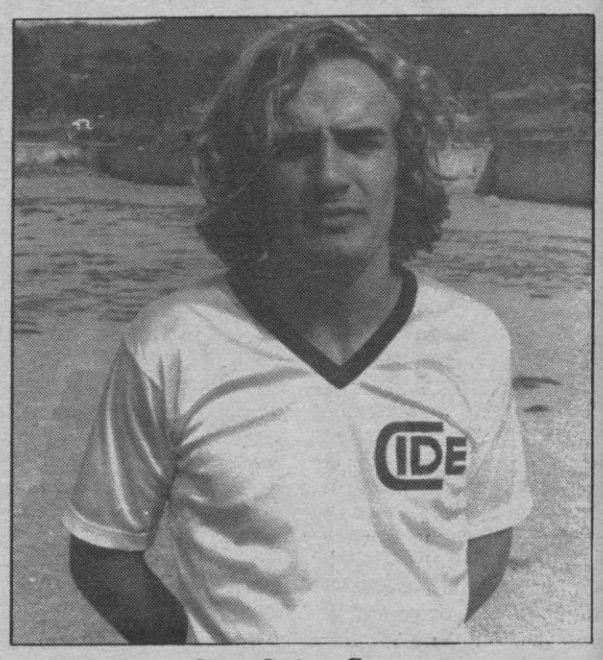

Justo Suárez Garay

Fichaje «tremendamente» perseguido

Y palabra que no exageramos lo mas mínimo. Nos referimos al ya positivo y augurante jugador del CIDE, Justo Suárez Garay, quien tras haber cruzado el «ecuador» de su edad juvenil, obligado el «chavea» se ve, a deshojar la margarita, en base al «marcaje férreo» que le están sometiendo, dos equipos de categoría regional, extercerdivisionarios, los dos con proyectos y deseos de volver a reingresar, cuanto antes mejor.

¿De qué equipos se trata?, nos preguntará el lector. Y la contestación que podemos darles, es que «existen», y son ambos, de rabiosa actualidad, sin embargo... de momento preferimos omitir o silenciar sus nombres, para evitar «desbaratar» las negociaciones en curso, y al mismo tiempo, no servir de «información gratuita» a cierto perspicaz «escribidor» (eso por lo menos se lo cree él), siempre «chupando rueda» de primicias de otros colegas. Eso sí, se cansa de airear por ahí, a quien tiene paciencia para escucharlo de que goza de «sueldo» prohibitivo para un colaborador aunque tal faceta, no reza para su autobombo. Y eso que el medio que cuenta con su colaboración, está poco menos en la UVI, luchando por su supervivencia, que dudamos llegue a conseguir.

Item más: Con respecto a la serpiente ficheril, que tan en boga «priva» por estas calendas, nos hemos «atrincherado», de forma momentánea, única forma de no «patinar», ya que lo que a uno se le cuenta por la mañana, es bien distinto de lo que acostumbra suceder por la tarde. Por tal motivo, si alguien de veras le gusta autopromocionarse de forma totalmente gratuita, (se entiende), pues eso, que acuda a la redacción con fichas o contratos en «firme», que sólo entonces, por lo menos este medio de difusión, se hará eco como es justo y debe de ser, todo al revés, de lo que sucede en la actualidad, donde son cantidad, quienes ansian por encima de todo, convertirse en protagonistas eventuales, y a los demás, que les parta un rayo.

Y que conste, ya para finalizar, que somos «depositarios» de agenda abultada, de «trasiegos», fichajes de nuevo cuño, etc, etc., tanto de jugadores como igualmente de entrenadores, sin embargo repetimos, mientras no se nos demuestre que tiene visos de oficialidad, ni caso, ni menos, la más mínima preocupación.

Noticiario azulgrana

Dentro de breves días, la junta directiva del Poblense, celebrará extraordinaria reunión, canalizada a actualizar cuanto atañe al equipo y de forma especial, el «montaje» del tradicional torneo de la Agricultura, que casi oficialmente podemos vaticinar, tendrá por escenario el Municipal azulgrana de La Puebla, a pesar de la sanción que «pesa» oficialmente por parte del C. Nacional. No nos pregunten más, por favor, y confíe la incondicional masa azulgrana de que el venidero mes de agosto, por aquel rectángulo desfilarán los Mallorca, Constancia, Atco. Baleares, y club anfitrión.

Homenaje multitudinario mallorquinista

Hace unos días, en la pintoresca villa de San Juan, se celebró homenaje gastronómico, homenaje a la totalidad de equipos filiales mallorquinistas, con asistencia rozando el medio millar, acto que transcurrió rodeado de jovial jolgorio y totalmente envuelto de cordialidad.

Foto: PASCUAL

M.C.D. 2022

«Sabadete»: a dos jornadas del final decididos los vencedorres de grupo

A dos jornadas de concluir el torneo «Sabadete» que se juega en las pistas de Udyr, ya tienen los cuatro grupos primeros clasificados y, en consecuencia, finalistas para disputar entre ellos el título absoluto.

Tales méritos difícilmente se los pueden arrebatar a Peña Arrabal y Bar España del grupo segundo; a Timanfaya y Tenis en el grupo tercero y a Pizzería Kursal y Clic-Clac primero y segundo respectivamente. Quién es quién en esas mismas plazas del grupo primero se sabrá en el último encuentro del calendario, porque se han de enfrentar Disco Pub Sirocco y Casa Buades hoy los dos «gallitos».

Y a esto se llega tras los resultados habidos en la ronda que comento en la que abundaron las sorpresas.

En el grupo I lo más sonado fue que Bar Martín, el líder, perdiera con Disco Pub Sirocco por goleada, 1-6 y además de arrebatarle el puesto le hunda en la tercera plaza, mientras que Casa Buades amarró su segunda posición ganándole a Gorans 6-4 y haciendo bajar a éste a la quinta. Gent Blau Grana con su 13-2 ante Club Petanca sube un escalón. Esperado que Boite Victoria ganara 7-3 a Perfumerías Rillova. No tanto que Artifoc lo consiguiera por 2-0 con Universitarios, lo que le vale para soltar el «farolillo».

En el grupo II el solo empate a tres de Conductos Olias con Club 27 le hace abandonar el segundo puesto. Ocupado por España que ganó a Tenis Atlético 4-2. Aunque no haya causado ningún estropicio, la derrota del líder Peña Arrabal con Dimonis 4-6 tiene miga. Y el triunfo del colista Instalaciones Tolo con Impresrapit 6-4. Filart Brothers 4-2 Happy Sport.

En el grupo III Timanfaya «se jartó» nuevamente de marcar goles. Se despachó con 17-4 en su partido con Kaxiribaxos que baja un escalón.

Tres empates. A cuatro Club Deportivo Español-Eurochef y Tenis-Kiosko Ferrocarril. A cinco, Bar Son Ribot—Café Vedra. Cala Nova, que sube un puesto, ganó a Rockis 9-6. Descansó el grupo cuarto.

«Dominguero»

En el torneo «Dominguero» al repetir triunfos la tripleta de cabeza no hay variación. Dodex 3-2 Rotualción; Buñolense 8-P. M. Genova, 1 y A.Z. 81 5-4. Graficas Terresa.

Distrito VIII se anotó su primera victoria ganando a 19-6 a F.C. Team. Hotel Isla de Mallorca, que sube a la cuarta posición venció a Montepío Arrabal 7-0.

Copa

Tampoco anduvo escaso de noticias el torneo de Copa en su quinta jornada. Se registran cambios de líder en el grupo I y en el III. Puestos a los que acceden dos «supergrandes» por sus muchos títulos conseguidos: Timanfaya y Comercial Pedtro San Francisco, respectivamente. Hay primeras derrotas como las encajadas por Bar Amigos, Palmañola y Celler Son Toreo sin faltar las primeras victorias de Bar Charly y Bar Deportivo.

Vamos al breve comentario, bloque a bloque, de lo más sobresaliente.

Grupo I.- La «bomba» explotó con la derrota del hasta entonces líder Bar Amigos ante Buñolense. También fue sonado el solo empate del nuevo «capitán» Timanfaya con Eléctrica Llompart. Bar Charly deja en el último vagón a Aldea.

Grupo II.- Esperados los resultados de la ronda. A excepción de que Relojería Isla ganara a Barbes Brou y le quite la posición,

Grupo III.— Pese a la goleada conseguida por Hostal des Pla al serle favorable el golaveraje directo a Comercial Petro San Francisco le destrona del mando. Más dura es la caída de Palmañola derrotado por Cerámicas Vidal. Sube éste un puesto y aquél baja tres.

Grupo IV.— Además por goleada, ante Roxa, perdió su primer partido Celler Son Toreo. Hay un intercambio posicional entre Cristalería Principado y Bar Jordi y entre Cristalería Can Redó y Viajes San Francisco.

Grupo V.— Primera victoria de Bar Deportivo y el colgar el «farolillo» en manos de Gafisan. El empate entre Talleres Torrens-Jumar beneficia a Sport Print situándole por encima de ambos.

Grupo VI.— Paz y tranquilidad en el grupo. Aunque Automecánica Balaguer jugó dos partidos y los perdió. Sigue donde estaba y Fotos Levante trepa un escalón.

Resultados y clasificaciones

Sabadete

Grupo I

P. Sirocco	16	11	2	3	116	29	24
C. Buades	16	12	3	4	97	55	24
G. B. Grana	16	11	0	5	98	57	22
Gorans	16	10	1	5	116	36	21
B. Victoria	16	8	0	8	83	54	16
Universitarios	16	5	1	10	54	37	11
P. Rillova	16	4	1	11	50	79	9
Artyfoc	16	2	0	14	23	121	4
C. Petanca	16	2	0	14	26	195	4

Grupo II

P. Arrabal	16	13	1	2	70	26	27
B. España	16	13	0	3	76	32	26
C. Olias	16	11	2	3	75	25	24
Tenis At.	16	10	0	6	70	41	20
Dimonis	16	10	0	6	67	37	20
Club-27	16	7	1	8	53	61	15
F. Brothers	16	5	1	10	44	65	11
H. Sports	16	3	1	12	43	101	7
Inpresrapit	16	3	0	13	43	112	6
Inst. Tolo	16	2	0	14	28	77	4

Grupo III

Timanfaya	16	15	0	1	158	38	30
Tenis	16	14	1	1	83	43	29
C. Vedra	16	10	1	5	76	47	21
C. Deportivo	16	7	3	6	66	74	17
Cala Nova	16	8	1	7	85	92	17
Kaxiribaxos	16	7	1	8	123	96	15
B. S. Ribot	16	4	2	10	52	85	10
Kiosco F.	16	5	1	10	63	101	9
Eurochef	16	3	3	10	63	100	9
Rockis	16	1	1	14	46	122	3

Dominguero

Dodex	4	4	0	0	14	5	8
Buñolense	4	4	0	0	27	9	8
A.Z.-81	4	3	1	0	25	15	7
H. Isla Mca.	4	3	0	1	14	9	6
Rotulación	4	2	1	1	15	11	5
M. Arrabal	4	1	0	3	8	22	2
Distrito-9	4	1	0	3	28	20	2
F.C. Team	4	1	0	3	15	34	2
G. Terrasa	4	0	0	4	13	19	0
R.M. Génova	4	0	0	4	5	18	0

Copa

Grupo I

Bar Charly, 10 — E. Jiménez, 5
Udafs, 4 — Aldea Blanca, 1
Buñolense, 5 — Bar Amigos, 0
Timanfaya, 3 — E. Llompart, 3
C. Olias, 13 — Balear del C., 1

Timanfaya	5	4	1	0	56	15	9
Buñolense	5	4	0	1	20	18	8
B. Amigos	5	4	0	1	28	9	8
C. Olias	5	3	0	2	25	16	6
E. Llompart	5	2	1	2	20	13	5
U.D.A.F.S.	5	2	0	3	15	34	4
B. Charly	5	1	1	3	22	24	3
Balear del C.	5	1	1	3	16	46	3
E. Jiménez	5	1	0	4	17	29	2
Aldea B.	5	1	0	4	15	33	2

Grupo II

Peña Arrabal, 8 — Fleming, 0
T. Soledad, 2 — E. Puigcercos, 0
P. Alla, 0 — Gorans, 17
T.A. Palma, 8 — Fujiyama, 1
Barbes Brou, 0 — Relojería Isla, 4

P. Arrabal	5	5	0	0	27	8	10
T.A. Palma	5	4	1	0	37	12	9
R. Isla	5	4	0	1	21	11	8
Gorans	5	3	1	1	33	10	7
B. Brou	5	3	0	2	16	14	6
T. Soledad	5	2	0	3	16	21	4
Puigcercós	5	1	1	3	16	19	3
Fujiyama	5	1	0	4	17	31	2
P. Alla	5	0	1	4	6	38	1
A. Fleming	5	0	0	5	8	34	0

Grupo III

Palmañola, 2 — Cerámica Vidal, 7
C. Petro, 7 — Bar Savi, 0
Air Pal, 4 — Olimpic, 3
Hostal Pla, 12 — B. España, 3
F. Llofriu, 3 — Mundi Rojals, 4

C. Petro	5	3	2	0	19	4	8
H. Pla	5	3	2	0	35	9	8
C. Vidal	5	4	0	1	33	12	8
Palmañola	5	2	2	1	23	14	6
B. España	5	3	0	2	29	24	6
M. Rojals	5	3	0	2	21	22	6
F. Llofriu	5	2	0	3	23	25	4
Air Pal	5	2	0	3	7	30	4
T. Jora	5	0	0	5	6	29	0
Olimpic	5	0	0	5	8	36	0

Grupo IV

C. Buades, 6 — C. Principado, 3
C.S. Toreo, 4 — Roxa, 13
V. Europlan, 8 — C. Ca'n Redo, 0
Yoplait, 4 — V.S. Francisco, 4
Bar Jordi, 7 — H. Panamá, 3

Europlan	5	5	0	0	45	8	10
C. Buades	5	5	0	0	34	12	10
C.S. Toreo	5	4	0	1	23	21	8
Roxa	5	3	1	1	33	19	7
B. Jordi	5	3	0	2	23	21	6
C. Principado	5	2	0	3	15	16	4
Yoplait	5	1	1	3	11	23	3
V.S. Francisco	5	0	1	4	17	37	1
Ca'n Redo	5	0	1	4	8	30	1
H. Panamá	5	0	0	5	11	33	0

Grupo V

Es Caragol, 2 — Chypy, 0
T. Torrens, 5 — B. Jumar, 5
Gafisan, 2 — B. Deportivo, 3
J. Atletico, 2 — Sport Sprint, 13
Gafisan, 1 — Inter Lluch, 4
Es Caragol, 10 — Filart B., 3

Es Caragol	5	5	0	0	36	10	10
S. Sprint	4	3	1	0	32	10	7
B. Jumar	4	3	1	0	24	10	7
T. Torrens	4	2	2	0	23	10	6
I. Lluch	5	3	0	2	18	20	6
J. Atlético	4	1	1	2	19	32	3
Filart R.	5	1	1	3	20	32	3
B. Deportivo	4	1	0	3	13	24	2
Chypy	4	0	0	4	5	17	0
Gafisan	5	0	0	5	7	33	0

Grupo VI

Prefama, 10 — D. Hidalgo, 4.
F. Levante, 4 — A. M. Balaguer, 1.
Tele Hogar, 4 — A. M. Balaguer, 2
Nosferatu, 10 — Es Pontet, 1

Tele Hogar	5	5	0	0	19	10	10
Nosferatu	5	4	1	0	31	13	9
A. M. Balaguer	5	2	1	2	20	21	5
Carniceros	4	2	1	1	24	11	5
F. Levante	4	2	1	1	23	15	5
G. S. Español	4	2	0	2	12	15	4
Es Pontet	5	1	0	4	10	28	2
B. Q. Ramis	4	1	0	3	7	15	2
Prefama	4	1	0	3	24	27	2
D. Hidalgo	4	0	0	4	13	27	0

Resumido

Universiada: Victoria del equipo español de baloncesto femenino

Edmonton, el equipo español de baloncesto femenino se ha impuesto al de Japón por 104 a 70, en la segunda jornada del torneo de baloncesto, grupo A, de la Universiada de Verano de Edmonton.

Otros resultados:

Baloncesto femenino:

Grupo C: Alemania Federal vence a Perú por forfait.

Grupo D: Yugoslavia vence a Gran Bretaña 97-26.

Fútbol: El campeonato de Río puede ser suspendido

Ro de Janeiro.

El campeonato regional de fútbol de Río de Janeiro podría ser suspendido si la Confederación Brasielña de Fútbol (CBF) persiste en la pretensión de que queden a su disposición, durante un plazo de 15 días, los jugadores convocados para la Selección Nacional.

Esta advertencia de suspensión ha sido comunicada por el presidente de la Federación de Fútbol de Río de Janeiro. Octavio Guimaraes, a la vista de unas declaraciones del seleccionador nacional, Carlos Alberto Parreira, en las que manifestó su intención de quedarse con los seleccionados.

Según explicó Guimaraes, la CBF pretende quedarse durante ese tiempo con los seleccionados para disputar un encuentro amistoso frente a Chile, el próximo día 28, y dos de la Copa de América, los días 17 y 24 de agosto.

El presidente de la Federación de Fútbol de Río de Janeiro se muestra dispuesto a suspender el campeonato regional, ya que «no se puede admitir semejante imposición», máxime cuando existe un calendario de la CBF que asegura a las federaciones el segundo semestre del año para la disputa de las ligas regionales.

Atletismo: Carl Lewis saca provecho de su velocidad

París, Carl Lewis tras decir repetidamente que todavía tenía su tiempo para batir el récord de 100 metros lisos, establecido por Jim Hines en 1968 de 9,95 ha decidido sacar provecho de su velocidad, que es lo que más le interesa para intentar batir el nuevo record mundial de Calvin Smith.

El sensacional record de Calvin fue establecido el domingo pasado en el transcurso de una reunión disputada en Colorado Springss, al correr los 100 metros en 9,93. Durante la misma reunión, Evelyn Asford también ha batido el record mundial de la alemana del este Marlies Goehr, dejando el nuevo tiempo de los 100 metros lisos en 10,79.

El paralelismo de estos dos records no solo hay que situarlo en el hecho de que ambos atletas rebajaran los anteriores records por 2 centésimas de segundo, sino que también ambos no parecían encontrarse en su mejor forma. Este es el caso de Calvin Smith, batido una semana antes por el alemán del este Thomas Schroeder, el cual había sido eliminado el último año en semifinales de Campeonato de Europa de Atenas.

Igualmente Evelyn Ashford había sido superda ampliamente durante el encuentro Estados Unidos-Alemania Democrática, celebrado en Los Angeles por Goehr (11'51 contra 11'3). Su entrenador había afirmado después que su atleta sufría del muslo de la pierna izquierda.

Tenis: La raqueta de McEnroe será subastada

Londres.

La raqueta con la que John McEnroe venció al neozelandés Chris Lewis en la final del torneo de tenis de Wimbledon, disputada anteayer, será subastada para fines benéficos, el próximo día 19.

McEnroe ha donado su raqueta autografiada con el fin de que sea subastada para recaudar fondos para la Escuela Británica de Osteopatia.

Cynthia Tucker, responsable del area de deportes de la escuela, ha manifestado que esperan reunir varios miles de libras, con los que se adquiriría el material de que está necesitado el centro, especialmente una máquina utilizada para la reducción de espasmos musculares.

M.C.D. 2022

ANUNCIOS ECONOMICOS

Domingos y martes: 9 ptas. palabra
Miércoles a sábados: 8 ptas. palabra (Mínimo 10 palabras)

Se recogen en nuestras oficinas Paseo Mallorca, 9-B, 1.º y Gremio Silleros, Polígono La Victoria y en Agencias de Publicidad

Guia de Secciones

bolsa inmobiliaria
AGENTES DE LA PROPIEDAD INMOBILIARIA Y ADMINISTRADORES DE FINCAS

1 SOLARES Y TERRENOS
2 LOCALES Y DESPACHOS
3 FINCAS
4 ALQUILERES
5 CHALETS
6 APARTAMENTOS
7 CASAS Y PISOS
8 TRASPASOS

bolsa inmobiliaria
PARTICULARES

9 SOLARES Y TERRENOS
10 LOCALES Y DESPACHOS
11 FINCAS
12 ALQUILERES
13 CHALETS
14 APARTAMENTOS
15 CASAS Y PISOS
16 TRASPASOS

bolsa del motor

17 MOTOS
18 AUTOMOVILES
19 CAMIONES

bolsa del trabajo

20 DESEAN TRABAJO
21 OFRECEN TRABAJO

otras secciones

22 HOSPEDAJES
23 ENSEÑANZAS
24 MUSICA
25 RADIO Y TELEVISION
26 NAUTICA
27 COMPRAS
28 VENTAS
29 PERDIDAS
30 TRANSPORTES
31 DIVERSOS
32 PERSONALES
33 MASAJES
34 PRESTAMOS
35 NEGOCIOS
36 PROFESIONALES
37 ANIMALES DOMESTICOS

bolsa inmobiliaria
AGENTES DE LA PROPIEDAD INMOBILIARIA Y ADMINISTRADORES DE FINCAS

1 SOLARES Y TERRENOS

EL RAFAL Solares 200 m2., edificable 3 alturas. 8.000 ptas. m2., FACILIDADES FINCAS RIERA JAUME. 224542. (Mañanas). (17)

SON VIDA. Solar 2.000 m., bien situado, 3.000 ptas. m2. GELABERT. 215843. (12)

SANTA PONSA, junto embarcadero del club náutico, 1.200 mts., fachada de 30 mts., solar edificable bajos y dos plantas muy bien situado. 2.700.000, se admitiría cambio en obra. BONET. 255149. (31)

PUERTO DE ANDRAITX. Solares de 600 a 1.800 m2., buenas vistas, todos los servicios. COLL API. 226450. (17)

COSTA D'EN BLANES. Solar 1.150 m2., pinar, vistas al mar. PRECIO 1.500.000. COLL API. 226449. (15)

ES CARROVES. Solar 3.104 m2., todos los servicios, zona selecta. PRECIO a 2.000 ptas. m2. COLL API 226450. (18)

TERRENO SANTA PONSA 1.200 m2, permiso de construcción, agua y luz a pie de parcela, zona residencial, precio 3.500.000.facilidades. Tel. 227750. (22).

CALVIA rústica con planos aprobados 3 casas, agua y luz a pie de rústica, precio 6.500.000 facilidades. Tel. 227750. (19).

PARCELA «SA COMA» BUÑOLA 2.019 m2, permiso construcción, planos aprobados, 2 calles, agua y luz incluidos, precio 2.750.000. facilidades. Tel. 227750. (23).

PORTALS NOUS - SOLAR 1350 m2, construible. 900 m2. En apartamentos o chalets. Entrada: 1.000.000 Pts. 28.08.82. (13)

PARCELAS CARR. SINEU km. 7, 15.000 m2, buena tierra, llanas, posibilidad agua y luz. 3.300.000 BALLESTER 210445. (18).

SOLAR CAS CATALA NOU, edificable 1.252 m2., agua, luz, todo pagado, 4.900.000 facilidades. 215559. (14)

2 LOCALES Y DESPACHOS

VENDO O TRASPASO local en C/. Femenías. Equipado para carnecería o pescadería. VAQUER. 235629. (13).

VENDO LOCAL en calle Balmes. 300 m2. Teléfono 272265. (10).

APARCAMIENTO PLAZA SANTA ISABEL desde 300.000 contado. 215559. PEREZ API. (10)

CERCA PZA. PARIS, Local nuevo 170 m., 7.000.000. Facilidades GELABERT. 215843. (11)

LOCAL COMERCIAL C/ Valldargent, 2 entras, 2 servicios, puertas metálicas, agua y luz. 280 m2 divisibles, facilidades. Tf. 227750. (17)

PLAZA SANTA EULALIA despacho 40 mts 2, vistas a la plaza. Ptas. 2.000.000. Fincas S. Mas 216946 (mañanas). (17)

VENDO O TRASPASO local en Paseo Mallorca apto cafetería o similar precio y condiciones convenir. 221546. (16).

ZONA ARAGON local 145 m2. Entlo. 6.500.000 Facilidades. JAVIER JIMENEZ 452850-452761. (13)

DISPONGO DE LOCAL CON SOTANO
EN LA MEJOR ZONA DE JAIME III
VENDERIA O TRASPASARIA
Informes: Avda. Jaime III, 23-3º 1ª

3 FINCAS

8 KM. PALMA 15.000 m., pista tenis, posibilidad construir. 5.350.000. Facilidades. MASSIP. 211796. (13)

SANCELLAS casa mallorquina, tres dormitorios, cocina, baño, sala comedor, corral, luz y agua. 1.785.000. Teléfono 272265. (16).

SANTA EUGENIA 2.600 metros arbolado, tierra buena, permiso obra. Cerca pueblo. 835.000. Facilidades. Tel. 272265. (14).

CARRETERA SINEU media cuarterada, casita, aljibe, cercado pared. 1.585.000. Facilidades. Tel. 272265. (12).

CARRETERA SINEU 2.000 metros arbolado. Cercado pared. Edificable. 725.000. Facilidades. Tel. 272265. (13).

COSTITX 3.000 metros arbolado. Cercado pared. 675.000. Facilidades. Teléfono 272265. (10).

SANCELLAS 4.000 metros pinos, encinas y cultivo. Casa a estrenar. Teléfono 272265. (12).

COMPRO FINCAS máximo 30 km. Palma. Pago contado. Tel. 272265. (10).

SANCELLAS 6.000 metros pinos, encinas y cultivo. Caseta y aljibe. 1.675.000. Facilidades. Tel. 272265. (13).

CERCA CARRETERA SINEU un cuartón, caseta a estrenar, tierra buena. Luz cerca. 1.625.000. Facilidades tres a cuatro años. Tel. 272265. (19).

JUNTO CTRA. SINEU un cuartón tierra buena. Caseta. Cerca carretera. 885.000. Facilidades. Tel. 272265. (14).

COSTITX media cuarterada, cercado pared. Aljibe, permiso edificación. 765.000. Facilidades. Tel. 272265. (12).

CARRETERA SINEU 2.000 metros cercado pared. Caseta y cisterna. 1.150.000. Facilidades. Tel. 272265. (13).

VENDO FINCAS desde 50.000 pesetas entrada, 8.000 mensuales. Tel. 272265. (10).

S'EESGLAIETA vendo chalet 3 dormitorios, con 4.000 m. terreno, pozo agua propia, pista tenis, piscina árboles frutales. Precio interesante, facilidades. VALLS 221688. (22)

ALGAIDA. Chalet 2 dormitorios, baño, sala-comedor, chimenea, garaje, jardín 3.550 m2., totalmente valladopozo propio, dependencia animales. Luz 220 W. Precio. 5.500.000. Facilidades. ALCOVER: 217756-57. (24)

CONSELL. Rústica 8.500 m2., viña, casa aperos. Precio: 1.800.000 entrada 800.000 resto 30.000 mensuales intereses incluídos. ALCOVER: 217756-57. (18)

LLUCHMAYOR. Chalet totalmente amueblado, 2 dormitorios, aseo, sala-comedor, chimenea, jardín, horno mallorquín, agua canalizada, 1.770 m2., frutales. PRECIO: 2.500.000 Facilidades. ALCOVER: 217756-57. (24)

SANTA PONSA. Chalet a estrenar, 4 dormitorios, 2 baños, sala-comedor, chimenea, garaje, 700 m2 jardín. PRECIO. 15.000.000 Facilidades. ALCOVER: 217756-57. (22)

A 6 KMS. Centro Palma, estupenda finca 16 cuarteradas, ideal para parcelación. Infórmese en Inmobiliaria COLL API. 226449. (18)

CALONGE: 17.000 m2., frutales, pinar, casita, agua cercado, cerca playa. 3.200.000. FACILIDADES. COLL API. 226450. (18)

PORRERAS: 5.200 m2., almendros, algarrobos, buen acceso. 600.000. Facilidades. COLL API. 226449. (13)

CALVIA. 7.000 m2., vallados, frutales. almendros, acceso asfaltado, casa con 3 dormitorios, salón con chimenea, baño, cocina, porche, terraza, cisterna, electricidad 220 v. Precio: 7.000.000 ptas. Facilidades. Informa MADE G-Morell. 211485. (31)

ESPORLAS, 15.000 m2. vallados, salón con chimenea, cocina aseo, porche, agua aljibe, electricidad 220 v. Precio: 6.000.000 ptas. Facilidades. Informes MADE G. Morell 211485. (31)

SANTA MARIA Finca rústica 10.000 m2., con casa antigua. 1.900.000 ptas. FINCAS RIERA JAUME. 224542. (Mañanas). (16)

SANCELLES Finca Rústica 10 cuarteradas pinar y regadío, con casa grande reformada 4 dormitorios, salón chimenea, barbacoa, piscina, etc. 27.000.000 ptas. FACILIDADES FINCAS RIERA JAUME 224542. (Mañanas). (27)

CASA Y FINCA de 3.700 m2, frutales, agua y luz, huerto, jardín, 3 habitaciones, salón chimenea, cocina, despensa, baño completo, precio 4.500.000.- facilidades Tel. 227750. (24)

LLUCHMAYOR 10.000 m2. casa, con 4 habitaciones, cisterna, estanque de 20.000 litros, motocultor, horno, frutales, almendros, totalmente cercado. Precio 3.600.000.- facilidades. Tlf. 227750. (23).

PONT D'INCA parcela 400 m2, agua, luz, 1.950.000 PAZOS 463966. (10).

ESPORLAS parcelas 15.000 m, agua, luz, permiso edificar, desde 1.500.000 hasta 4.000.000. Entrada 400.000 resto 4 años. PAZOS 463966. (19).

BUÑOLA 2 cuarteradas, pie carretera asfaltada, almendros, higueras, 3.400.000 PAZOS 463966. (11).

SANTA MARIA casa piedra, 3 dormitorios, sala, cocina, cisterna. Cochera. Electricidad. 2.800.000 pts. BLANES 22.67.22 (15).

LA RAPITA solar 500 m2, 2.600.000 Pts. BLANES 22.67.22 (10).

MONTUIRI 5.000 m2 de pinar, casta con chimenea, 1 dormitorio, despensa, cisterna, aseo. 1.000 m2 de jardín. 1.600.000 Pts BLANES 22.67.22 (23).

A 8 KMS PALMA terrenos 2.000 m2. y mayores. Espléndida tierra cultivo, agua dulce, pozo propio, buen acceso. Desde 1.500.000. Facilidades. JAVIER JIMENEZ, 452850-452761 (26).

SON FERRIOL casa de campo reformada. Molino, estanque. 10.000 m2 terreno cultivo. Agua propia, electricidad. 5.500.000. Posibilidad más terreno, 3 años facilidades. JAVIER JIMENEZ 452850452761 (27).

COLL DE SOLLER finca 16 cuarteradas. Todo frutales. Casas antiguas bien conservadas. Manantial agua. Electricidad. 17.000.000 JAVIER JIMENEZ 452850-452761. (20).

PLA DE NA TESA Finca 16 cuarteradas. Cultivo. Casas antiguas buen estado, dependencias, pozo molino, estanque. Buena vista sobre Palma. Posibilidad venta con menos terreno. Facilidades. JAVIER JIMENEZ, 452850-452761. (29).

S'ESGLAIETA parcelas, bosque y regadio, 15.000 m2, permiso edificación, electricidad, agua, preciosas vistas, PERELLO. 463248. (14).

SANTA MARIA 2.000 m2, vallado, caseta de piedra, 1.250.000.Media cuarterada 900.000.- PERELLO 463248. (14).

LLUCHMAYOR borde carretera, casa, dos dormitorios, 2.000 m2 terreno, electricidad, 2.550.000.- 463248. (12).

SINEU casa señorial, 4 cuarteradas, vista inmejorable, buena oportunidad de inversión. Fincas S. Más 216946 (mañanas). (16).

CAMPANET 9.000 m2, permiso edificación, casa aperos, luz, agua, árboles frutales. Pts 1.800.000 Fincas S. Más 216946 (mañanas) (18).

ANDRAITX-SA COMA finca huerto, 2 cuarteradas, cercado, gran variedad árboles frutales, plena producción, abundante agua, 2 pozos, 2 estanques, establos, porche, tierra muy buena, casa chalet de reciente construcción, 2 plantas, 150 m2 más 50 m2 terraza, 4 dormitorios, 2 baños, cocina amueblada, gran salón comedor, con chimenea, garaje, lavadero, etc. informes RIGO 217122-217506. (59).

LLUCHMAYOR finquita de una cuarterada de terreno, casita de aperos, con cocina, chimenea, salón, aljibe, 1.600.000 facilidades. RIGO 217122-217506. (19)

PLA DE NA TESA. Magnífica casa antigua, necesita pequeña reforma. El resto es nuevo. 180 m2., construidos en dos plantas. Solar 900 m2., agua, luz y teléfono, le aceptamos su piso a precio razonable, como parte pago. Resto totalmente a convenir. 7.750.000. Ref. 196. API 203630

4 ALQUILERES

INTERESAN pisos para alquilar, con o sin muebles. Agencia FERNANDEZ. Tel.: 215251. (12)

OFRECEMOS PISOS amueblados para alquilar, todas zonas. Agencia FERNANDEZ. Tel.: 216680. (11)

ALQUILER TELEVISORES Tele-Hogar. Nicolás de Pax. 16. (7)

BELTRAN INMOBILIARIA. Alquileres de todas clases. Avd. Alejandro Rosselló,15-2º. Edificio Minaco. Tel. 222211-227219-225627.

POR GRAN DEMANDA, necesitamos pisos con o sin muebles para alquilar. VAQUER. 235629. (14)

SE ALQUILA despacho en Jaime III 20.000 Ptas. mensuales. FINCAS PALMA. Pza. Santa Catalina Thomás, 18. (16).

PORTALS NOUS, parte alta, chalet 3 dormitorios, amueblado. COMAMALA. 298558. (10)

CA'N PASTILLA, apartamento 2 dormitorios, amplia terraza. Alquilo de julio a septiembre: 170.000 Ptas. COMAMALA. 298558. (16)

SANTA PONSA, amplio apartamento 3 dormitorios, junto playa. Bien amueblado. 100.000 Ptas. mensuales. COMAMALA. 298558. (15)

ZONA PLAZA TOROS, piso 3 dormitorios, sin muebles. 25.000 Ptas. COMAMALA. 298558. (12)

ZONA TENIENTE CORONEL FRANCO alquilo local 220 m2., nivel calle, aseo, 50.000 Ptas. mensuales. COMAMALA. 298558. (16)

ALQUILO PISO C/. San Dámaso, amueblado, 3 habitaciones, 25.000 Tel. 464050. API. (12).

PROPIETARIOS DE VIVIENDAS confíenos su alquiler y administración. Mateo Jaume, agente inmobiliaria. Avda. Alejandro Rosselló, 24. Tel. 460750. (18).

APARTAMENTO ILLETAS, frente playa; semanas mes/julio. MASSIP. 211928. (10)

DESPACHO, calle Real-San Miguel, 70 m2., aseo. 16.000. MASSIP. 211928. (11)

PISO AMUEBLADO, zona Plaza-Madrid, 3 dormitorios. AGOSTO. MASSIP. 211928. (10)

SON RAPIÑA. Alquilo local a estrenar 60 m. enfrente Caja Ahorros. Ptas. 30.000. Inmb. Valls. 221688. (15)

PORTALS NOUS, alquilo magnífico piso nuevo a estrenar sin muebles, 3 dormitorios, 2 baños, sala/comedor, cocina, terraza, vista al mar. PRECIO: 40.000 Ptas. AGENCIA MADRID. Tel. 280250. (28)

AVDA. ARGENTINA, alquilo piso sin muebles, 3 dormitorios, baño, sala-comedor, cocina. PRECIO. 19.000 Ptas. AGENCIA MADRID. Tel.: 280250. (190

SON ROTGETES, Alquilo chalet, 4 dormitorios, 2 baños, salacomedor, cocina, terraza, lavadora, piscina, barbacoa, jardín. Precio: 165.000 Ptas. mes agosto. Agencia MADRID. Tel.: 280250 (25)

FORTI ALQUILO, piso amueblado, 3 dormitorios, baño, sala/comedor. Precio: 22.000 Ptas. AGENCIA MADRID. Tel.: 280250. (16)

SON COTONER, alquilo magnífico piso amueblado, 2 dormitorios baño, teléfono, lavadora. Precio. 30.000 ptas. AGENCIA MADRID. Tel.: 280250. (18)

EL TERRENO, Alquilo apartamento, 1 dormitorio, baño, salacomedor, cocina, terraza, piscina. Precio. 40.000 Ptas./ por mes Julio / Agosto. AGENCIA MADRID. Tel.: 280250. (24)

LOCAL FORTI. 140 m2., apto cualquier negocio, 27.000 otros 20.000. 215559. PEREZ. (12)

EL ARENAL, gran piso amueblado de 200 m2., 4 dormitorios dobles, terrazas, magníficamente situado, frente a la playa. 90.000 ptas. mensuales. Informa MADE G. Morell 211485. (26)

GENERAL RIERA, piso amueblado, 3 dormitorios dobles, baño, aseo, sala-comedor, con pequeña terraza, mucha luz, teléfono. 35.000 ptas. mensuales, 11 meses. Informa MADE G-Morell 211485. (27)

BELLAVISTA, apartamento amueblado, 1 dormitorio doble, cocina moderna, baño, terraza, jardín, vistas mar, capacidad tres personas, ideal para verano. Precio: Julio 55.000 ptas. Informa MADE. G-Morell 211485. (25)

ZONA PEDRO GARAU, primer piso a estrenar, sin muebles, 4 dormitorios, dos baños, dos terrazas, suelo cerámica, finca de cinco pisos, 30.000 BONET. 255149. (23)

C'AN PASTILLA. Estudio amueblado, vista al mar, para temporada verano o para todo el año. Verano 30.000, todo el año 18.000 cada mes. 255149. (26)

ALQUILO PISO AMUEBLADO. Avda. Argentina, 2 dormitorios, 22.000 ptas., todo incluido. 256664. (12)

ALQUILO. Locales en zona Gomila desde 150 m2., salida de humos, útil para cualquier negocio. 35.000 ptas. KIRCHHOFER. 252043. (19)

ALQUILO LOCAL en Zona Forti 190 m2., a estrenar, cortina metálica exterior, etc. 45.000 ptas. KIRCHHOFER. 252043. (17)

ALQUILO. Local en zona Antillón/ Médico José Darder 220 m2., 4'5 metros de altura, útil para altillo y cualquier negocio. 40.000 ptas. KIRCHHOFER 252043. (24)

ALQUILO. Piso en 31 de diciembre, sin gastos, 140 m2., tres habitaciones, amueblado, 30.000 ptas. KIRCHHOFER. 252043. (17)

SON DAMETO. Amueblado, 3 dormitorios, Teléfono TV. 27.000 OLMOS. 43. (10)

FORTI Amueblado, 3 dormitorios, lavadora. 25.000. OLMOS. 43. (10)

PLAZA PARIS. Amueblados 4 dormitorios, teléfono, lavadora. Olmos. 43. (10)

PALMA AMUEBLADOS 3 dormitorios, teléfono. Julio 40.000. 221202. (10)

CAN PASTILLA. Estudio amueblado primera línea. 10.000 temporada 221202. (10)

PLAZA GOMILA. Amueblado 2 dormitoiros terraza con vistas 22.000 OLMOS 43. (11)

ZONA BLNANQUERNA. Amueblado 3 dormitorios. 19.000. OLMOS 43. (10)

C'AN PASTILLA, Alquilo apartamento amueblado, 2 dormitorios dobles, cocina, salón, baño, terraza, 1.ª línea. GALMES. C./ Olmos, 38. 1.º. (19)

PLAZA BARCELONA, alquilo amueblado, baño, cocina, salón, 25.000. GALMES. C./ Olmos, 38. 1.º. (15)

ARENAL, amueblado, 3 dormitorios, 2 baños, cocina, salón, terraza. GALMES. C./ Olmos, 38. 1.º. (14)

ZONA BLANQUERNA, amueblado, tercero sin ascensor, 2 dormitorios dobles, baño completo, cocina, salón. 20.000. LINDE. 216814. (16)

ZONA PLAZA PARIS, sin muebles, 3 dormitorios, 23.000. LINDE. 216814. (10)

CALA PI, Alquilo chalet amueblado 4 dormitorios, terrazas, jardín, barbacoa, temporada verano 200.000. LINDE. 216814. (5)

ATICO ZONA HONDEROS 5 dormitorios, sin muebles. 221546. (10).

C'AN PASTILLA muy bien amueblado, 6 plazas, zona tranquila, lavadora, T.V. 95.000 mes. SOLER 450400. (15)

DISPONEMOS para temporada de verano, pisos en ARENAL, MAGALLUF y SANTA PONSA. PAZOS 463966 (14).

ARAGON piso sin muebles, 5 dormitorios, salita, salón, cocina muy grande, 2 baños. 35.000. PAZOS 463966. (16).

CABANETA piso amueblado 3 dormitorios, salón cocina, baño, meses verano, 32.000, todo el año 25.000. PAZOS 463966. (17).

PASEO MALLORCA piso lujo estrenar, 3 dormitorios, 2 baños, 2 salones, cocina totalmente equipada, garaje 60.000 PAZOS 463966. (18).

APARTAMENTO SANTA PONSA 7 plazas, totalmente equipado y amueblado mes de septiembre 50.000.- ptas. Tel. 227750. (16).

MATEO JAUME Administrador. Alejandro Rosselló, 24. Junto Correos apartamento amueblado, 1 dormitorio, salón comedor, 18.000 ptas. (16).

MATEO JAUME Administrador. Alejandro Rosselló, 24. Playa de Palma, apartamentos 2 dormitorios, primera línea. (14).

MATEO JAUME administrador. Alejandro Rosselló, 24. Balmes piso 3 dormitorios. (10).

MATEO JAUME Administrador. Alejandro Rosselló, 24. Piso 3 dormitorios, sin muebles, 18.000 ptas. (14).

MATEO JAUME Administrador. Alejandro Rosselló, 24. Zona Avenidas piso 4 dormitorios, 2 baños, cocina amueblada, calefacción. (16).

ALQUILER PALMA NOVA 3 habitaciones, baño, aseo, sala-comedor, cocina, terraza. 100.000 pts. JAVIER JIMENEZ 452850-452761. (17).

APARTAMENTO amueblado balneario 8, Playa de Palma. Julio-Agosto MASSIP 211928. (11).

M.C.D. 2022

4 ALQUILERES

SE ALQUILA local Cruz Roja 200 m2, dos puertas arrollables, 35.000 mensuales. ROSSELLO 224991. (14)

ALQUILO APARTAMENTOS en Bonanova, 3 dormitorios, baño, salón comedor con terraza, cocina amueblada, jardín, piscina, aparcamiento Tel. 217122. (18).

ZONA PLAZA DE TOROS alquilaría ático, 4 dormitorios, amueblado con teléfono. 38.000 mensuales Tel. 602476. (14).

ZONA C/ MANACOR amueblado, 3 dormitorios, baño, àseo. 22.000 pts. BLANES 22.67.22 (12).

SANTA CATALINA, sin muebles, áticos 3 dormitorios, baño, aseo, cocina grande, terraza, 25.000. LINDE. 216814. (15)

NECESITAMOS EN ALQUILER

Para temporada 84, hoteles de 100 a 400 plazas. URGE PAZOS 463966.

5 CHALETS

BUÑOLA ocasión, chalet 2 cuarteradas, cercado, luz, 6.500.000, facilidades. MASSIP. 211247. (11)

CHALET 2 plantas en Buñola 60 m2. edificados, 25 m2., jardín, necesita reforma. 1.300.000 convenir. ARMENGOL. 214910. (17)

VENDO chalet en Cala Blava de 5 dormitorios, 2 baños y aseo, garaje grande, trastero, jardín, etc. Precio: 14.000.000 Pesetas. A convenir. OLIVER MATEU. Tel. 210640. (26)

CHALET cerca Sta. María, 2 dormitorios, salón comedor, superficie edificada 200 m2., solar 1.600 m2., garage, piscina. 215559. PEREZ. (19)

PAGUERA, Chalet de lujo, 4 dormitorios, 3 baños, 2 salones con chimenea, garage, bodega, vistas al mar y montañas. 21.000.000. FACILIDADES. COLL. APl. 226449. (25)

SANTA PONSA. Chalet 4 dormitorios, baño, salón, chimenea, cocina, teléfono, garage, jardín. PRECIO INTERESANTE. COLL APl. 226450. (17)

SOMETIMES chalet 400 m2., edificados, 2 plantas, jardín 750 m2. ARMENGOL. 214910. (12)

ES FIGUERAL, precio ganga, chaletito 3 dormitorios, 2 baños, aljibe, pequeño solar, amueblado. 5.500.000 entrada 2.000.000 resto 5 años. ARMENGOL. 214910. (20)

COLONIA SANT JORDI OPORTUNIDAD, vendo chalet 5 dormitorios, jardín, garaje, barbacoa, materiales primerísima calidad situación inmejorable. ARMENGOL. 214910. (18)

ES VERGER (Esporles) chalets 2.000 m2., solar, 2 salones con chimenea, 4 dormitorios dobles, 2 baños, completamente amueblado, terrazas, jardín. 8.800.000 ptas. FINCAS RIERA JAUME. 224542. (Mañanas). (26)

COSTA D'EN BLANES Chalet 1.200 m2. solar, 200 m2. construídos, 2 plantas, 5 dormitorios, 3 baños, gran salón, cocina amueblada, garage 2 coches, terrazas, jardín. 15.500.000 ptas. FINCAS RIERA JAUME. 224542. (Mañanas). (32)

ESTABLIMENTS. Planta baja reformada, 4 dormitorios, 2 baños salón, chimenea, garage 2 coches, jardín 7.500.000 Ptas. Facilidades. FINCAS RIERA JAUME. 224542. (Mañanas). (22)

BAHIA AZUL, Chalet adosado, 300 m2. solar, 3 dormitorios, cocina amueblada, salón, baño, jardín, 4.950.000. Facilidades. GALMES. 216668-223127. (19)

PORTALS NOUS, chalet 1.340 m2., 2 plantas, 4 dormitorios, 2 baños, aseo, salón, coladuría grandes terrazas, fabulosa vista. 13.500.000. GALMES. 216668-223127. (23)

SANTA PONSA 100 metros mar, 2 dormitorios dobles, terraza, piscina, jardín, parque infantil comunidad. 3.300.000. Convenir. LINDE. 216814. (18)

BAHIA AZUL, Bonito chalet estrenar, solar 600 m2., 3 dormitorios, salón comedor, chimenea, garage, terrazas, jardín. 5.950.000. Muy buenas facilidades. Convenir. Posibilidad permuta local o cafetería. LINDE. 216814-224479. (30)

CALA MAYOR. Chalet 2 plantas, solar 400 m2., 3 dormitorios, baño, aseo, salón chimenea, suelos mármol, calefacción, jardín garage, más apartamento 2 dormitorios. 9.500.000. Convenir. LINDE. 224479. (27)

CALA BLAVA, (Bellavista), chalet 300 m2 edificados, solar 700 m2., 4 dormitorios, 2 baños, 2 aseos, salón comedor, chimenea, cocina amueblada, terrazas, garage 95 m2., 15.000.000. LINDE. 216814. (27)

COSTA DE LA CALMA a 100 m2, playa, chalet 3 dormitorios, más 1 opcional, sauna, piscina, chimenea, aparcamiento... etc. 14.000.000. convenir. 221546. (22).

BAHIA AZUL chalet adosado 3 dormitorios, baño, aseo, chimenea, jardín y aparcamiento. 5.000.000. Facilidades. 221546. (15).

PORTOL chalet, cuatro dormitorios, dos baños, preciosas vistas, 8.500.000.- facilidades. PERELLO 463248. (12).

AMANECER chalet, 5 dormitorios, dos baños, 10.500.000.- facilidades. PERELLO 463248. (10)

ESPORLAS varias casas mallorquinas, con o sin reforma, pequeño huerto, DESDE 2.325.000.- a 7.350.000.- Facilidades convenir. SOLER 450400. (16).

SES ROTGETES 12 kms. Palma, chalet 350 m2 edificados, 7.000 m2 solar, 5 dormitorios, 4 baños, piscina, garage, salón-juegos, chimenea, salón y comedor etc. Teléfono y calefacción PRECIO 16.500.000.- SOLER 450400. (32)

SANTA PONSA adosados, tres dormitorios, dos baños, comedor con chimenea, cocina con lavadero, dos terrazas 6.000.000. Pts. con estudio independiente y barbacoa. 7.800.000 facilidades (Estarellas) 211150. (26).

SOMETIMES magnífico chalet de seis dormitorios, dos salones con chimenea, dos baños, aseo, cocina grande amueblada, garage, 20.000.000 facilidades a convenir (Estarellas) 211150. (23).

BAHIA AZUL fabuloso chalet 3 habitaciones dobles, con armarios empotrados con cajoneras, salón comedor con chimenea, 2 baños completos, cocina amueblada, gress y cerámica, madera norte. 900 m2, agua y luz, a estrenar, precio 6.900.000.facilidades. Tel. 227750. (38).

CHALET zona residencial Santa Ponsa, 1.000 m2 de solar, 190 m2 construidos, 4 habitaciones, 2 baños, salón comedor chimenea, a dos niveles, gran cocina, terrazas, jardín interior, agua y luz, a estrenar, precio, 12.000.000.- ptas. Facilidades. Tlf. 227750. (36).

SANTA PONSA chalet super-lujo, grandes jardines, zona residencial, materiales 1ª calidad, precio 22.000.000.- facilidades Tlf. 227750. (18).

SA CABANETA chalet 5 dormitorios, salón con chimenea, comedor, cocina amueblada con ofice, 4 baños, gran salón de juegos, piscina, garaje, aceptaría permuta. 25.000.000 MOISES 466766. (25)

CHALET MAGALLUF 1100 m2 solar. Vallado. Fabulosas vistas. 4 dormitorios, 3 baños, salón comedor, chimenea, terrazas, garage 2 coches. 16.000.000.- Facilidades a estrenar. JAVIER JIMENEZ. 452850-452761. (28).

CHALET LUJO primera línea mar, 5 km. Palma. Zona residencial. BALLESTER 210445. (12).

BAHIA GRANDE vendo chalet 250 m2, primera línea mar. 8.500.000 ALZINA 223548. (13).

COSTA D'EN BLANES en construcción hasta 5 habitaciones, vista panorámica, proyecto finalizado, 900 mts2 solar aproximadamente. Construcciones PROISBA. Teléfono 216946 (mañanas). (21).

ALGAIDA chalet 2 hatitaciones dobles, baño, aseo, salón comedor, 2 chimeneas, garage y piscina. Solar 1.200 mts2, vista panorámica. Ptas. 8.000.000.- facilidades a convenir. Fincas S. Mas. 216946. (mañanas). (29).

CABANETA chalets lujo 400 mts2 construidos, 2 plantas, inmejorable situación, vista panorámica, próxima entrega de llaves, Ptas. 17.000.000 con facilidades. Fincas S. Más. 216946 (mañanas). (25).

DEYA directamente del constructor, chalets adosados, materia les 1ª calidad, vistas inmejorables, 3 habitaciones, 2 baños, facilidades. FINCAS S. MAS 216946 (mañanas). (21).

ARENAL estrenar 4 dormitorios, 2 baños, cocina amueblada, 4.500.000. Convenir. LINDE 224479. (12).

LLUCHMAYOR Camino Ca S'Hereu 8.000 m2 de terreno con chaletito de 3 dormitorios, baño, cocina, salón comedor con chimenea, porche, garaje, huerto naranjos, frutales, gran variedad, electricidad, 4.500.000 facilidades. RIGO 217122-217506. (34).

LA CABANETA en construcción, 2 plantas, solar 540 m2, 150 m2 construidos, 50 m2 de terraza, 4 dormitorios dobles, armarios, 2 baños, aseo, gran salón comedor, cocina grande con despensa, lavadero, garaje, 10.500.000 facilidades. RIGO 217122-217506. (38).

BAHIA GRANDE chalet en construcción, solar de 600 m2, 3 dormitorios dobles, con armarios empotrados, 2 baños completos, gran cocina con despensa, salón comedor, terraza y chimenea. cocina, garaje, 8.000.000.- facilidades. RIGO 217122-217506. (33).

COSTA D'EN BLANES chalet en construcción, 523 m2, de solar, 145 m2 construidos, 3 dormitorios, 2 baños, armarios empotrados, salón comedor, terraza y chimenea, cocina, garaje, 10.000.000 facilidades. RIGO 217122-217506. (32).

CALA FIGUERA SANTANY 1ª línea, chalet grande bien situado BALLESTER 210445. (11).

BONANOVA pequeña comunidad de chalets adosados, 4 dormitorios, 3 baños, sala chimenea, terrazas, etc. Buenos acabados 12.000.000.- Facilidades BALLESTER 210445. (20).

CAS CATALA NOU chalet buen estado, solar 900 m2, 18.500.000. Convenir BALLESTER 210445. (14).

6 APARTAMENTOS

PASEO MARITIMO 1 dormitorio doble, amplio salón, cocina amueblada, baño, terraza. 2.200.000 Ptas. COMAMALA. 298558. (15).

PUERTO ANDRAITX duplex 3 plantas, 160 m2., 3 dormitorios, baño, 2 aseos, salón con chimenea, magnífica panorámica. 9.000.000 Ptas. a convenir. COMAMALA. 298558. (23)

EN EL ARENAL, frente Club Náutico, piso alto de 3 dormitorios dobles, baño, completo y aseo ducha, cocina amueblada con office, terraza, vistas, etc. Precio: 4.750.000 pesetas. A convenir. OLIVER MATEU. Tel. 210640. (32)

VENDO APARTAMENTOS estrenar San Agustin magníficas vistas 2.840.000, facilidades. ARMENGOL. 214910. (11)

VENDO APARTAMENTOS lujo en 1.ª líneaPalma Nova y económicos en otras zonas de la costa. ARMENGOL. 214910. (18)

BAHIA GRANDE apartamento totalmente amueblado, 2 dormitorios, baño, cocina, 2.700.000, convenir. GELABERT. 215843. (13)

ARENAL apartamento totalmente amueblado, 3 dormitorios, baño, aseo, cocina, comedor, terraza, buenas vistas. 5.500.000. GELABERT. 215843. (16)

CA'N PASTILLA, estrenar, 130 m2., 4 dormitorios, cocina, amplio salón, 3 baños, terraza, garaje opcional, cerca playa, 6.000.000. Facilidades. GALMES. 216668-223127. (22)

PASEO MARITIMO, apartamentos, 1-2-3 dormitorios, baño, desde 1.600.000. Facilidades convenir. GALMES. 216668-223127. (15)

CA'N PASTILLA, 1.ª línea, 3 dormitorios, cocina amueblada, 2 baños, terraza 25 m2., buenos acabados, 7.500.000. Convenir. GALMES. 216668-223127. (20)

PUERTO DE ANDRAITX edificio 6 aptos. 2 y 3 dorm. Primerísima calidad. Buenos acabados. Piscina. Solarium. Gran jardín. Zona residencial y tranquila. 50 m. Club de Vela. Orientación sur. Entrega inmediata. Precios desde 7.000.000 Ptas. Facilidades J. MANSO. Tel. 686388. (40).

SAN TELMO Apto. 1. 2 y 3 dorm. en edificio de sólo 7. En primera línea de playa. Primerísima calidad de construcción. Zona residencial y tranquila. Mínimos gastos de comunidad. Entrega julio 1983. Precios desde 5.650.000 Ptas. Facilidades J. MANSO. Tel. 686388. (42).

CA'N PASTILLA estudios-apartamentos desde 2.200.000, vistas mar. Tel. 262568. (10)

CALA ESTANCIA bajos con jardín, 1ª línea, 3 dormitorios, 2 baños, cocina con electrodomésticos, etc. 1ª calidad DESDE 8.700.000 Entrada 25%. Resto convenir SOLER 450400. (24).

C'AN PASTILLA primera línea estrenar, 3 dormitorios, 2 baños, cocina amueblada, 70 m2 terraza. 6.300.000.MOISES 466766 (17).

ILLETAS magnífica vista al mar, un dormitorio, comedor, cocina, sala de estar, 2.700.000 facilidades (Estarellas) 211150. (16).

CALA BLAVA dos dormitorios, vistas panorámicas, sobre la bahía, cocina amueblada con electrodomésticos, dos terrazas, piscina, 5.600.000 facilidades (Estarellas) 211150. (20).

CAN PASTILLA tres dormitorios, dos baños, cocina 15 m2 amueblada, comedor grande, terraza, dos garajes, comunidad reducida, 5.500.000 facilidades. (Estarellas) 211150. (21).

BONANOVA apartamento, completamente amueblado y equipado, teléfono, portero automático, piscina, mínimos gastos, de comunidad, precio 3.000.000.- ptas facilidades Telf. 227750. (20).

APARTAMENTOS Y ESTUDIOS todas zonas de Santa Ponsa desde 1.500.000.- hasta 3.500.000.- ptas. Tlf. 227750. (15).

APARTAMENTO LUJO Santa Ponsa 1ª línea, club náutico, 100 m2 de jardín privado, terrazas, 3 dormitorios dobles, 2 baños, salón chimenea, norte y gress, precio 8.000.000.facilidades Tlf. 227750. (28).

PALMA CERCA DEL MAR salón, 2 dormitorios, baño, 1.750.000 facilidades. SABATER. 280882. (13).

PLAZA DEL CLUB TENIS vendo apartamento 160 m2, 5 habitaciones, 3 baños, parking, trastero, suelos parquet, cocina amueblada, 6.500.000. Facilidades. ALZINA Tel. 223548. (24).

PASEO MARITIMO apartamento de 1 dormitorio, armario empotrado, baño, salón comedor con terraza, cocina amueblada, zona tranquila, 2.100.000. Facilidades. RIGO 217122-217506. (22).

PORTALS NOUS apartamento de 4 dormitorios dobles, 2 baños, cocina amueblada, despensa, gran salón comedor con chimenea, 3 terrazas, vistas al mar, 5.000.000 facilidades. RIGO 217122-217506. (27).

CALA MAYOR primera línea sobre la playa, apartamentos a estrenar, 3 dormitorios dobles, armarios, 2 baños completos, cocina, galería-lavadero, gran salón comedor, terraza con vistas panorámicas, parking opcional, 7.750.000 facilidades RIGO 217122-217506. (32).

SAN AGUSTIN apartamentos 2 dormitorios, terraza, cocina, vistas al mar, desde 3.100.000. Entrada 800.000 BALLESTER 210445. (16).

SANTA PONSA 1ª línea al mar, 110 m2, 2 dormitorios, baño y aseo, cocina equipada, sala comedor amueblada. 7.000.000 facilidades BALLESTER 210445. (23).

ARENAL a 50 m. de la playa, vistas al mar, 3 dormitorios dobles, baño completo, cocina grande, amueblada, galería-lavadero, gran salón comedor, terraza, precio 3.400.000 RIGO 217122-217506. (29).

7 CASAS Y PISOS

ZONA EUSEBIO ESTADA 2, 3, y 4 dormitorios, baño y aseo, precio desde 2.800.000, aparcamiento incluido, contrato 400.000 ptas, resto convenir. Tel. 297388-298098 (24)

JUNTO A MINI MAX Rafal, terminado a estrenar, 4 dormitorios, precio 3.700.000, entrada desde 1.000.000, resto 10 años. Tel. 297388-298098 (20)

DIRECTAMENTE DEL CONSTRUCTOR zona Fortí, 3 dormitorios, 2 baños, precio desde 3.300.000, contrato 1.000.000 resto a convenir. 297388-298098 (19)

JUNTO AVENIDAS Héroes de Manacor, 3 y 4 dormitorios, baño y aseo, precio desde 3.500.000, contrato 500.000, ptas., resto a convenir. Tel. 297388-298098 (23)

JUAN CRESPI en construcción, 2 dormitorios, precio 3.000.000 contrato 500.000, resto convenir. Tel. 297388-298098 (16)

ZONA INSTITUTOS pisos y áticos muy amplios, magníficos acabados, carpintería norte, armarios empotrados, despensa, persianas, etc. Precio 5.100.000, Contrato desde 500.000 Ptas. resto a convenir. Tel. 297388-289589. (26).

PISO NUEVO zona Fortí, vista panorámica todo exterior, 3 dormitorios, 2 baños, 3.600.000. Entrada 1.500.000, resto convenir. Tel. 297388-289589. (20)

C/. REGALO vendo piso 3 dormitorios, baño, 2.000.000 Ptas. con facilidades. Telf. 464050. APl. (14)

PISO GENERAL RIERA 4 dormitorios, 2 baños, cocina con galería, grandiosa terraza, tipo ático en fachada y otra detrás, buena vista, precio a convenir, facilidades. Inmobiliaria M. YEBRA. Telf. 236644. (31)

PISO TENIENTE TORRES 3 dormitorios, hall, parquet, salón comedor, office, cocina con nevera, y lavadora, galería y trastero, 1 baño y 2 duchas, piscina, en azotea, 7 millones Ptas. Inmobiliaria M. YEBRA. Telf. 236644. (34)

ZONA TOROS, pisos 1 y 4 dormitorios. Desde 2.500.000. Entrada desde 500.000. VAQUER. 230740. (13)

ZONA GENERAL RIERA, primer piso, 3 dormitorios dobles, baño, cocina amueblada, trastero, terraza. 2.950.000 Ptas. Amplias facilidades. COMAMALA. 298558. (19)

GENERAL RIERA, 3 dormitorios, baño, cocina amueblada, salacomedor 2.000.000 Ptas. Facilidades. COMAMALA. 298558. (14)

ZONA PLAZA TOROS, 3 dormitorios, amplio salón, baño, aseo, cocina amueblada. 3.100.000 Ptas. Entrada 800.000 Ptas., resto 30.000 messuales. COMAMALA. 298558. (21)

ZONA CRUZ ROJA, estrenar, 3 dormitorios, 2 baños, magníficos acabados. Protección oficial. 4.975.000 Ptas. Facilidades 13 años. COMAMALA. 298558. (19)

ZONA HONDEROS, 3 dormitorios, baño, cocina amueblada, balcón. 3.000.000 Ptas. A convenir. COMAMALA. 298558. (14)

GENERAL RIERA 120 m.2, 4 dormitorios, cocina amueblada, 2 baños amplios, terraza, galería, grandes armarios, 4.200.000 pts. entrada 800.000, resto convenir. COMAMALA. 298558. (23)

VENDO PISO de 3 dormitorios con vistas sobre pistas del tenis (zona Teniente Torres), terraza de 40 m2., baño, completo, trastero, calefacción central, portero automático, etc. Precio: 4.000.000 pesetas. Con facilidades. OLIVER MATEU. Tel. 210640. (34).

VENDO en Paseo Marítimo, piso de 4 dormitorios, 3 baños, cocina grande, terrazas, chimenea y barbacoa, piscina, garage, etc. Precio: 12.000.000 pesetas. A convenir. Escuchamos oferta. OLIVER MATEU. Tel. 210640. (30).

VENDO en calle Reyes Católicos, a estrenar, pisos de 2 y 3 dormitorios, ascensor, portero automático, etc. Precio desde 2.900.000 pesetas. A convenir. OLIVER MATEU. Tel. 210640. (27).

CASA MALLORQUINA bien reformada en s'Indioteria, solar 1.130 m2., sala-comedor con chimenea, 3 dormitorios dobles, baño y aseo, terraza y porche, lavandería, cercado, fácil acceso. Precio: 7.900.000 pesetas. A convenir. OLIVER MATEU. Tel. 210640. (35).

PISOS PROTECCION oficial terminados y en construcción, diferentes zonas ciudad con aparcamiento incluido. A.BENNASSAR. Tel. 225808. (17)

PISO PL. 1.ª GENOVA, 2 dort. grandes, sala-comedor amplia, baño, cocina con despensa, jardín 140 m2., barbacoa, sin ascensor. Precio: 3.200.000 Ptas. A. BENNASSAR. Tel.: 225808. (26)

PISO PL. 1.ª con ascensor, 2 dort., baño, cocina, salacomedor, terraza, Cala Mayor. Precio: 2.300.000 Ptas. A BENNASSAR. Tel.: 225808. (21)

PORTIXOL planta 11.ª y 5.ª, maravillosas vistas, 5 dort. armarios empotrados, salacomedor, 2 baños, 1 aseo, terraza, 2 aparcamientos, 1 amarre barca. A. BENNSSAR. Tel. 225808. (27)

PASEO MARITIMO a estrenar, 7 dort. armarios empotrados, sala-comedor con chimenea, librería 50 m2., 3 baños, cocina con despensa, terraza 45 m2. Precio 16.000.000 Ptas. A BENNASSAR. Tel.: 225808. (29)

CALA MAYOR maravillosa vista, 4 dort., armarios empotrados, sala-comedor con chimenea, 3 baños, 1 aseo, cocina completamente amueblada con despensa, terraza, garaje y jardín. Precio: 10.500.000 Ptas. A BENNASSAR. Tel.: 225808. (32)

ARENAL planta 10ª a estrenar completamente amueblado, 3 dort. armarios, sala-comedor, terraza, cocina completamente equipada, galería, muy buenas vistas. Precio: 5.500.000 Ptas. A. BENNASSAR. Tel. 225808. (27)

PISOS entrega Diciembre C/. H. de Manacor, 3 y 4 dort., 2 baños, sala-comedor, cocina, terraza, aparcamiento opcional. Precio: 3.600.000, 4.200.000 y 4.700.000 Ptas. A. BENNASSAR. Tel.: 225808. (29)

ZONA PLAZA PEDRO GARAU C/. Ancha, 4 dort., baño, sala-comedor, cocina completamente amueblada, despensa, terraza y galería. Precio: 3.200.000 Ptas. A. BENNASSAR. Tel.: 225808. (25)

ZONA BALMES ático, 3 dormitorios, sala comedor, cocina, baño, aseo, terraza 30 m2., precio: 3.500.000. A. BENNASSAR. 225808. (18)

SOMETIMES planta baja con jardín 3 dormitorios, comedor, salón, 2 baños, 3¿2 terrazas, aparcamiento 2 coches, completamente amueblada, 5.900.000. A. BENNASSAR. T.: 225808. (23)

ZONA PEDRO GARAU piso 3 dormitorios, baño, sala comedor, cocina amueblada, galería, precio 3.700.000, entrada 1.000.000, resto 30.000 mensuales, intereses incluidos, ALCOVER 217756-57 (23)

ZONA SAN MIGUEL piso 3 dormitorios, baño, sala comedor, cocina, despensa, galería, terraza, precio 4.500.000, entrada 1.300.000, resto 35.000 mensuales, intereses incluidos. ALCOVER 217756-57 (24)

PLAZA HORNABEQUE ático, 1 dormitorio, baño, sala comedor, cocina amueblada, precio 2.600.000, entrada 1.000.000, resto 25.000 mensuales, intereses incluidos. ALCOVER 217756-57 (22)

FORTI piso, 3 dormitorios, 1 baño, sala comedor, cocina, galería, precio 2.400.000, entrada 800.000, resto 25.000 mensuales, intereses incluidos, ALCOVER 217756-57 (21)

GENERAL RIERA piso, 4 dormitorios, armarios, baño y aseo, sala comedor, cocina, galería, terraza, precio 5.000.000, entrada, 1.500.000, resto 40.000 mensuales, intereses incluidos. ALCOVER 217756-57 (25)

ZONA TENIS ático, 3 dormitorios, armarios, 1 baño, sala comedor, terraza, cocina amueblada, galería, precio 5.000.000, facilidades 13 años. ALCOVER 217756-57 (21)

SON COTONER, piso 3 dormitorios, baño completo, cocina amueblada, 2.900.000 facilidades. 215559. PEREZ. (13)

BONANOVA, piso estrenar 100 m2., 3 dormitorios dobles, baño, aseo, vista mar, parking. 4.950.000. Facilidades. 215559. PEREZ APl. (18)

SON ROCA, piso 3 dormitorios, parquet, cocina amueblada, 1.800.000. 215559. PEREZ APl. (12)

CERCA EDIFICIO GESA, vendo precioso piso, 3 dormitorios, 2 baños completos, vistas despejadas, muchas innovaciones y extras, 4.000.000, entrada 1.800.000. 215559. PEREZ. (22)

ZONA HACIENDA, magnífico piso a estrenar, cinco dormitorios, tres baños, aseo, gran salón-comedor, cocina y office, calefacción individual. Precio: 9.450.000 Ptas. Facilidades. Informa MADE-G. Morell. 211485. (28)

EUSEBIO ESTADA parque, pisos llave en mano, 3 y 4 dormitorios, 2 baños, salón-comedor, cocina amueblada, galería, aparcamientos, zona **ajardinada, gas ciudad. Precio: 3.996.300 Ptas.** Entrada: 400.000 Ptas. Resto 12 años. Informa MADE-G. Morell. 211485. (37)

ZONA PEDRO GARAU, ático 2 dormitorios dobles, armarios, cocina amueblada, salón, baño, terraza, galería, trastero, vista despejada, 3.400.000. Facilidades 3 años. GALMES. 216668-223127. (24)

AVENIDA ARGENTINA, estrenar, 4 dormitorios, cocina, salón 2 baños, aseo, balcón, garage opcional 160 m2., 6.500.000. Convenir. GALMES. 216668-223127. (20)

FORTI, Bien conservado, casi nuevo, 3 dormitorios, cocina semi-amueblada, salón, baño, balcón, 2.900.000. 900.000 Entrada. Resto facilidades. GALMES. 216668-223127. (21)

ZONA HIPER, 135 m2., 4 dormitorios, cocina amueblada, galería, salón, baño, aseo, terraza 40 m2., garage, teléfono, 3.500.000. 1.000.000 entrada. Resto 40.000 mensuales. GALMES. 216668-223127. (26)

ZONA PLAZA PARIS, 2-3 dormitorios, cocina, galería, salón, 2 baños, terraza, garage opcional, protección oficial, desde 4.460.000. 800.000 entrada. GALMES. 216668-223127. (23)

EUSEBIO ESTADA, protección oficial, 3 dormitorios dobles, cocina, salón, baño, galería, trastero. 4.700.000. 1.500.000 Entrada GALMES. 216668-223127. (18)

PLAZA MADRID, 145 m2., 4 dormitorios dobles, armarios, cocina amueblada, salón, 2 baños, terraza, decorado, 5.250.000. 2.500.000 Entrada. GALMES 216668-223127. (21)

PLAZA COLUMNAS, 3 dormitorios, cocina amueblada, galería sala más comedor, baño, aseo, terraza, 3.900.000 Convenir. GALMES. 216668-223127. (17)

HEROES DE MANACOR 9º piso, 100 m2., 3 dormitorios, cocina amueblada, baño, aseo, amueblado, 3.750.000, facilidades. MONSERRAT 227702 (17)

HONDEROS 7º piso, 110 m2., 3 dormitorios, cocina equipada, baño, sol, vistas despejadas, amueblado, 3.500.000, facilidades. MONSERRAT 227702 mañanas (19)

PROGRESO último primer piso, 150 m2., 4 dormitorios, 2 baños, salón comedor, chimenea, cocina despensa, garage, trastero, calefacción, terraza, 150 m2., 7.100.000, facilidades. MONSERRAT 227702 Mañanas (26)

ZONA PLAZA FLEMING por cambio residencia, vendo coquetón piso, estado nuevo, amueblado, 3 habitaciones, baño, calefacción, 2.300.000, facilidades. MONSERRAT 227702 mañanas. (21)

EDIFICIO ROSAL junto Cruz Roja, espléndido piso 4 dormitorios, dos baños, cocina espaciosa, completamente equipada, despensa, coladuría, gran salón comedor, armarios forrados, cajoneras, calefacción, agua caliente mediante placas solares, garage, trastero, 6.800.000, entrada 40%, resto 10 años sin hipoteca. 227703 mañanas (42)

BONANOVA finca super lujo, 4 plantas, 4 viviendas, vistas maravillosas habla, 170 m2.., 4 dormitorios, vestidor, 2 baños, aseo, salón, comedor, aparte, calefacción, suelos parquet, acabados super calidad, distribución ideal, terrazas, jardineras, 2 parkings, desde 13.500.000, facilidades 20 años. MONSERRAT 227702 mañanas

TENIENTE TORRES por cambio residencia, vendemos en finca calidad, primer piso, 220 m2., 4 dormitorios, dos baños, dos aseos, gran cocina equipada, trastero, comedor, salón, calefacción, 8.200.000, facilidades. MONSERRAT 227702 mañanas (31)

ZONA BLANQUERNA construcción, 4 dormitorios, 2 baños, salón comedor, cocina, entrada 800.000, resto 35.000 mensuales. MONSERRAT 227702 (17)

ZONA BLANQUERNA como nuevo, 5º piso, 3 dormitorios, baño, cocina amueblada, armarios, gran galería, mucho sol, 2.900.000, contado. MONSERRAT 227702 (20)

GENERAL RIERA, ocasión, gran piso 4 dormitorios, 2 baños, cocina amueblada, despensa, galería, comedor 28 m2., 4.250.000. Entrada 1.000.000 Resto facilidades. MONSERRAT. 227702. (23)

ZONA HIPER, 3 dormitorios, baño, aseo, cocina amueblada, comedor espacioso, vistas campo. 2.250.000 contado. MONSERRAT 227702. (16)

ZONA CINE RIVOLI. Fantástico piso de lujo, 210 mts., suelo de mármol, nuevo a estrenar cuatro dormitorios dobles, ocho armarios empotrados, 4 baños, gran cocina amueblada, calefaccción, todo exterior. 8.750.000. Facilidades a convenir. BONET 255149. (35)

FORTI. Piso nuevo, 3 dormitorios, 2 baños, cocina comedor, galería, recibidor, decorado, 3.000.000, desde 600.000 de entrada, resto 15 años al 11% intereses, BONET 255149. (24)

FINAL EUSEBIO ESTADA. Preciosos pisos nuevos a estrenar, protección oficial, 4 dormitorios, armarios empotrados, cocina amueblada, 2 baños, suelos cerámica. 4.100.000. Desde 1.000.000 entrada resto 15 años al 11% anual. BONET. 255149. (33)

PASEO MARITIMO, piso 150 m2. 3 dormitorios, 2 baños, gran salón, con o sin muebles. 5.000.000 Ptas. Muchas facilidades de pago. Fincas RIERA JAUME. 224542 (mañanas). (26)

ZONA ANDREA DORIA, piso 3 dormitorios dobles, baño, cocina amueblada, 50 m2. terraza. 4.000.000 Ptas. Facilidades. Fincas RIERA JAUME. 224542 (mañanas). (21)

EL TERRENO apartamento 1 dormitorio, baño, completamente amueblado, vistas bahía y castillo. 3.500.000 Ptas. Fincas RIERA JAUME. 224542 (mañanas). (19)

M.C.D. 2022

7 CASAS Y PISOS

ATICO EUSEBIO ESTADA, 4 dormitorios, 2 baños, gran salón, 400 m2., de terraza. 9.000.000 Ptas. Facilidades. Fincas RIERA JAUME. 224542 (mañanas). (21)

ZONA TENIS piso 5 dormitorios, 2 baños, aseo, cocina amueblada, gran salón, armarios empotrados, trastero, calefacción, garaje 2 coches. 6.500.000 Ptas. Facilidades. Fincas RIERA JAUME. 224542. (mañanas). (27)

GRAL. RIERA planta baja techo libre a reformar, 3 dormitorios, baño, corral. 2.100.000 Ptas. contado. Fincas RIERA JAUME. 224542 (mañanas). (20)

ZONA ARAGON. Piso dos dormitorios, baño completo, cocina amueblada, sala, salón comedor, armario empotrado, lavadero, galería. 2.300.000. Facilidades. 296666. (19)

ZONA GENERAL RIERA. Piso 115 m2. tres dormitorios, baño completo, aseo, salón comedor, cocina amueblada, armarios empotrados, balcón, lavadero, ofiss, ascensor, 4.200.000. Facilidades 296666. (24)

ZONA PLAZA FLEMING. Piso cuatro dormitorios dobles, dos baños completos, salón-comedor, sala-comedor, cocina amueblada, armarios empotrados, calefacción individual, balcón lavadero, galería, ascensor, 5.900.000. Facilidades. 296666. (27)

AUSIAS MARCH disponemos pisos 3 dormitorios, comedor, baño, terraza, cocina. 3.600.000, facilidades. SANMARTIN. 225342. (14)

ZONA PEDRO GARAU precioso ático, 2 dormitorios dobles, cocina amueblada, baño, terraza 60 metros, 3.300.000, grandes facilidades. ROSSELLO 224991 (19)

GRAL RIERA 1º sin ascensor, 3 dormitorios dobles, baño, balcón, terraza, 3.250.000, facilidades 12 años. ROSSELLO 224991 (15)

JUNTO AVENIDAS perfecto estado, 3 dormitorios, baño, cocina amueblada, salón chimenea, sin ascensor, 3.500.000, ROSSELLO 224991 (16)

PEDRO GARAU 4 dormitorios dobles, baño, aseo, cocina amueblada, balcón, galería, 3.500.000, ROSSELLO 224991 (14)

OCASION 2.000.000 planta baja Son Roca, 3 dormitorios, baño, cocina amueblada, jardincito, ROSSELLO 224991 (14)

PONS Y GALLARZA 3 dormitorios dobles, 2 baños, comedor, cocina amueblada, 3.500.000, ROSSELLO 224991 (14)

ZONA BALMES 140 m2., 4 dormitorios, baño, aseo, cocina, despensa, todo exterior, terraza, 5.000.000. ROSSELLO 224991 (17)

ZONA ANTILLON 4 dormitorios, 2 baños, comedor, cocina, despensa, terraza, galería, soleado, 4.500.000, ROSSELLO 224991 (15)

PORTIXOL 225 m2., grandes terrazas, 2 recibidores, sala comedor, cocina, 4 dormitorios dobles, 1 individual, armarios, 2 baños, aseo, garage, amarre, 11.000.000. ROSSELLO 224991 (25)

SON DAMETO piso 120 m2., 3 dormitorios, baño, aseo, armarios, cocina amueblada, salón comedor, balcón, completamente amueblado, 3.900.000, facilidades 10 años. ROSSELLo 224991 (24)

Pº MALLORCA 3 dormitorios, baño, salón, armarios, soleado, todo exterior, 3.500.000, ROSSELLO 224991 (13)

AVDA ALEJANDRO ROSSELLO 140 m2., 4 dormitorios, 2 baños, salón, cocina equipada, armarios, 8.000.000 convenir. ROSSELLO 224991 (18)

SON DAMETO 3 dormitorios, baño, aseo, cocina totalmente amueblada, todo enmoquetado, armarios, trastero, 3.500.000, ROSSELLO 224991 (16)

APARTAMENTO TERRENO recibidor, comedor, 1 dormitorio, 2 baños, cocina, espléndida vista, 2.500.000, ROSSELLO 224991 (14)

ZONA INSTITUTOS 3 dormitorios, comedor, cocina amueblada, baño, aseo, calefacción, galería, 3.100.000, ROSSELLO 224991 (14)

ZONA HIPER piso 150 m2., 4 dormitorios dobles, galería, cocina amueblada, terraza, baño, aseo, aparcamiento, 3.700.000, ROSSELLO 224991 (19)

GRAL RIERA 4 dormitorios, cocina amueblada, baño, aseo, trastero, comedor, terraza, 4.200.000, ROSSELLO 224991 (14)

GRAL RIERA 150 m2., 100 m2., terraza, recibidor, comedor, cocina amueblada, 3 dormitorios dobles, 1 individual, 2 baños, 5.200.000, 8 años, facilidades. ROSSELLO 224991 (26)

ZONA PEDRO GARAU 120 m2., galería, recibidor, comedor, cocina amueblada, 3 dormitorios dobles, 1 individual, armarios, baño, aseo, 4.000.000, ROSSELLO 224991 (22)

LA VILETA a estrenar, 3 dormitorios, comedor, baño, terraza, galería. cocina, entrada 700.000, ROSSELLO 224991 (15)

SON COTONER 3 dormitorios dobles, terraza, comedor, 2 baños, cocina amueblada, 3.200.000, ROSSELLO 224991 (14)

SE VENDE o alquila piso Pedro Garau, 3 dormitorios, baño, aseo, terraza, trastero, cocina amueblada, galería, 4.500.000, ROSSELLO 224991 (19)

APARTAMENTO HEROES DE MANACOR cocina, baño, recibidor, comedor, 1.200.000 convenir. ROSSELLO 224991 (12)

ZONA PLAZA MADRID, magnífico piso 3 dormitorios, 5 armarios, baño, aseo, cocina equipada, con despensa, galería acristalada. Ptas. 4.000.000. Facilidades. VALLS. 221688.

RAFAL Vendo piso primero techo libre con corral de 125 m., 3 dormitorios, aseo, cocina, 2 salas, galería amplia. Ptas. 3.000.000. Facilidades. VALLS 221688. (23)

ARENAL Piso a estrenar, 3 dormitorios dobles, armarios, 2 baños, cocina con galería, 2 terrazas, vista al mar. Ptas. 4.500.000. Facilidades. 211688. (22)

ATICO JUNTO HACIENDA, nuevo 2 dormitorios, cocina equipada, sala comedor, 2 baños, terraza, 60 m. Orientación Sur, aparcamiento 2 coches, calefacción. Ptas. 6.300.000. Facilidades. 221688. (24)

SON RAPIÑA, piso primero sin ascensor, 3 dormitorios, baño, cocina equipada, sala comedor, Ptas. 2.700.000 entrada 600.000 resto 30.000. Tel.: 221688. (20)

TOMAS FORTEZA. Piso 3 dorm., baño, sala comedor. Ptas. 3.100.000. Tel.: 221688. (20)

EUSEBIO ESTADA, piso magnífico, muy bien decorado. Ptas. 3.300.000. Tel.: 221688. (18)

ZONA CRUZ ROJA 4 dormitorios, baño, aseo, cocina amueblada, terraza, 3.750.000, convenir. LINDE 224479 (14)

DISPONEMOS pisos en venta en cualquier zona de Palma, consúltenos, LINDE 216814, 224479 (13)

ZONA REYES CATOLICOS 3 dormitorios, cocina amueblada, salón comedor grande, 2.800.000, entrada 800.000, resto 30.000 mensuales, intereses incluidos. LINDE 224479 (20)

ZONA ARAGON cerca Avenidas, ático estrenar, 4 dormitorios, 2 baños, terraza 15 m2., armarios, 6.000.000 convenir. LINDE 216814 (18)

ZONA AVENIDAS cerca gasolinera pisos reformados, 1,2,3 dormitorios, desde 1.475.000 a 2.850.000 buenas facilidades convenir. LINDE 224479 (18)

ZONA ARAGON planta baja techo libre, 3 dormitorios, baño patio 3.000.000, facilidades. LINDE 216814 (14)

ZONA HEROES MANACOR 130 m2., 4 dormitorios, 2 baños, cocina amueblada, despensa, terraza, calefacción, gas individual, garage, 4.850.000, convenir. LINDE 216814 (21)

SON OLIVA magnífico piso, 3 dormitorios, baño, aseo, cocina amueblada, madera norte, soleado, muchos extras, opción aparcamiento, 3.800.000, entrada 1.000.000, resto buenas facilidades. LINDE 224479 (25)

MEDICO DARDER estrenar, 4 dormitorios, baño, aseo, opción aparcamiento, 4.200.000, convenir. LINDE 224479 (13)

ZONA BLANQUERNA 169 m2., 4 dormitorios, baño, salón comedor, chimenea, cocina, despensa, 4.200.000, convenir. LINDE 224479 (17)

FORTI bien situado, ático, 4 dormitorios, 2 baños, cocina amueblada, 4.300.000, facilidades. LINDE 216814 (15) convenir. LINDE 224479 (17)

ANDREA DORIA ático, 3 dormitorios, 2 baños, cocina amueblada, despensa, terraza, trastero garage, 5.300.000, facilidades 3 años o convenir. LINDE 216814 (21)

SON ROCA segundo sin ascensor, 3 dormitorios, cocina amueblada, suelos parquet, 1.800.000. LINDE 216814

ZONA EUSEBIO ESTADA y varias otras zonas construcción primera calidad, 1,2,3 dormitorios, baño, aseo, facilidades 17 años, al 11%, entrada desde 400.000, LINDE 216814-224479 (27)

ZONA BLANQUERNA 3 dormitorios, baño completo, cocina amueblada, despensa, 3.200.000, convenir. LINDE 224479 (13)

GENERAL RIERA cerca Avenidas, 4 dormitorios, baño, aseo, gran salón comedor, suelo parquet, terraza, 5.100.000, convenir. LINDE 224479 (18)

PROMOCION PLAZA TOROS. Pisos 2-3-4 dormitorios, baños, salón, cocina protección oficial. PRECIOS FIJOS CON APARCAMIENTO desde 2.800.000. ENTRADA MINIMA 250.000. RESTO 13 años. COLL API. 226449. (27)

ZONA COLLIURE. Pisos estrenar, protección oficial, 4 dormitorios, baños, salón, cocina. PRECIO FIJO. 4.125.000. Entrada 900.000. Resto 25.000 mensuales. COLL API 226450. (22)

ZONA REYES CATOLICOS. Pisos 4 dormitorios, baño, salón, cocina, sin ascensor, protección oficial. PRECIO FIJO 4.100.000. Entrada 600.000. Resto 25.000 mensuales. COLL API. 226449. (25)

EUSEBIO ESTADA. Pisos 4 dormitorios, baño, salón, cocina, despensa, garage opcional. 4.500.000. ENTRADA UNICA. 750.000. Resto 30.000 mensuales. COLL API. 226450. (22)

RAFAL. Pisos 3 dormitorios, baño, salón, cocina. 3.600.000. Entrada. 800.000. Resto 30.000 mensuales. COLL API. 226449. (17)

SANTA PONSA. Apartamento 3 dormitorios duplex, vistas, acabados 1.ª. Precio. 6.500.000. Facilidades convenir directamente. COLL API. 226450. (17)

ARENAL. Piso 3 dormitorios, baño, salón, cocina, totalmente amueblado a estrenar. 4.000.000. Entrada 1.000.000. Resto 7 años directamente propietario. COLL API 226449. (21)

OCASION GABRIEL CARBONELL. Piso 3 dormitorios, baño, salón, cocina, gran terraza. 3.300.000. Entrada 900.000. Resto 25.000 mensuales. COLL API. 226450. (20)

GENERAL RIERA. Pisos construcción, 3 dormitorios, baños, salón, cocina, 5.200.000. Entrada 800.000. Resto 35.000 mensuales. COLL API 226449. (18)

SANTA CATALINA Fortí vendo planta baja 250 m2., 3 dormitorios, 2 baños, salacomedor, patio, cochera. Precio muy interesante. ARMENGOL. 214910. (19).

PISOS PROTECCION OFICIAL varias zonas 2, 3, 4 dormitorios, entrada desde 500.000. Resto 15 años al 11%. ARMENGOL. 214910. (17).

ZONA ARTURO RIZZI piso 115 m2., gran salón comedor, 3 dormitorios, 2 baños, cocina amueblada, terraza 5.000.000 convenir. ARMENGOL. 214910. (19).

RAMON MUNTANER 3 dormitorios, baño, aseo, sala-comedor, cccina amueblada. 3.800.000. Convenir. ARMENGOL. 214910. (14).

GRAN OPORTUNIDAD Avda. Argentina piso casi nuevo lujo, 4 dormitorios, 2 baños, terraza, vistas al mar. 5.000.000. ARMENGOL. 214910. (18).

ZONA SON ARMADANS piso 130 m2., 4 dormitorios, 2 baños, sala-comedor, cocina grande y amueblada, muy bien conservado. Precio muy interesante. ARMENGOL. 214910. (24).

JUAN ALCOVER piso llaves en mano, 3 dormitorios, sala comedor, baño, cocina completamete amueblada. Precio: 2.700.000 Entrada única: 700.000 Resto: 25.000 mensuales, intereses incluidos. Giménez. 221242-221250.(27).

VIVERO piso, llaves en mano, 3 dormitorios, sala comedor, terraza, cocina amueblada, despensa, galería, baño. Entrada única: 750.000 Resto: 25.000 mensuales, intereses, incluidos. Giménez. 221242-221235. (26).

200.000 PESETAS ENTRADA 20.000 mensuales, resto 15 años al 11 por ciento intereses. Rafal y Fortí, espléndidos pisos de protección oficial. Giménez. 221242-221235. (24).

TENIENTE TORRES piso llaves en mano, 3 dormitorios, armarios, sala comedor, terraza, cocina amueblada, galería, 2 baños. Precio: 3.200.000.- Entrada única: 800.000 Resto: 30.000 mensuales. Intereses incluidos. Giménez. 221235-221250. (29).

SON DAMETO piso 110 m2, llaves en mano, 3 dormitorios, armarios, sala comedor, terraza, cocina amueblada, galería, baño, aseo. Precio: 4.000.000. Entrada única: 1.000.000 resto 35.000 mensuales, intereses incluidos. Giménez: 221248-221242. (32).

ZONA HIPER piso 140 m2, llaves en mano, 4 dormitorios, sala comedor, terraza, cocina amueblada, galería, coladuría, baño, aseo. Precio: 4.200.000 Entrada única: 950.000. Resto 35.000 mensuales, interess incluidos. Giménez. 221248-221242. (32).

LA BONANOVA estudio amueblado, 50 m2, recibidor, salón, terraza, vista al mar, baño, cocina, piscina y jardín. Precio: 1.700.000. Entrada única 500.000 resto: 24.000 mensuales, intereses incluidos. Giménez. 221242-221235. (30)

SANTA PONSA cerca playa: apartamentos tipo chalet en construcción, 3 dormitorios, armarios, sala comedor, terraza grande, cocina galería, baño, aparcamiento, jardín, comunidad reducida. Precio: 4.800.000 Entrada: 600.000. Resto: 30.000 mensuales, Giménez. 221242-221250. (33).

TERRENO Apartamentos 1 y 2 dormitorios, 2.750.000 y 4.000.000. Facilidades a convenir. MARQUES. 223719. (14)

FORTI 3 y 4 dormitorios, 3.800.000 (con aparcamiento) y 4.650.000. Facilidades a convenir. MARQUES. 223719. (15)

ZONA HEROES DE MANACOR. 3 y 4 dormitorios, 3.600.000 y 4.500.000; 1.000.000 entrada. Resto 10 años. Sin hipoteca. MARQUES. 223719. (20)

ZONA INSTITUTO. Ultimos pisos, 5 dormitorios. Calefacción, suelos mármol, 9.500.000. Facilidades. MARQUES. 223719. (13)

PASEO MALLORCA. 3, 4 y 5 dormitorios. Construcción lujo. Desde 8.550.000. Facilidades. MARQUES. 223719. (14)

ZONA GENERAL RIERA. 3 y 4 dormitorios, 4.400.000 (con aparcamiento incluído) 4.250.000. Facilidades a convenir. MARQUES 223719. (17)

ZONA TOROS. 3 y 4 dormitorios, 3.950.000 y 4.000.000. Facilidades. MARQUES. 223719. (12)

ZONA 31 DICIEMBRE. 3 y 4 dormitorios, 5.600.000 y 7.425.000 calefacción. Construcción 1ª facilidades. MARQUES. 223719. (16)

AVENIDA ARGENTINA. Ultimos pisos 3 y 4 dormitorios. Calefacción, aparcamiento opcional, 4.985.000 y 4.990.000. Facilidades. MARQUES 223719. (17)

OPORTUNIDADES. Fleming, 3 dormitorios, 3.500.000, 4 dormitorios 5.000.000; Son Oliva, 3 dormitorios 3.000.000; Plaza Paris, 2 dormitorios 2.900.000; Forti (Son Cotoner) 3 dormitorios 2.900.000, y muchos más en casi todas las zonas de Palma. Facilidades a convenir. MARQUES 223719. (39)

JUNTO PLAZA PARIS en construcción, exentos contribución 3-4 dormitorios, 2 baños completos, salón comedor, cocina, galería-lavadero, acabados cerámica, maderas norte, aparcamiento incluido. Precio 5.000.000 entrada 750.000 resto facilidades RIGO 217122-217506. (42).

LUIS VIVES (principio General Riera) pisos exentos contribución llaves en mano, primerísicma calidad, cerámica, maderas norte, 3 dormitorios, baño, aseo, salón comedor con terraza, cocina galería- lavadero, aparcamiento incluido. 4.400.000. Facilidades. RIGO 217122-217506. (43).

ZONA TENIS ático duplex, 250 m2 construidos, y 80 m2 terrazas, 7 dormitorios, armarios empotrados, 3 baños, 1 aseo, gran salón comedor aparte, cocina con ofice amueblada, galería-lavadero, trastero, calefacción, suelos parket, muchos extras, 10.500.000. facilidades RIGO 217122-217506. (43).

BONANOVA a estrenar, vistas a toda la bahía, piso lujo, 150 m2, 4 dormitorios con armarios empotrados, 2 baños, aseo, cocina grande con galería-lavadero, 2 plazas garage, trastero, calefacción y aire acondicionado, maderas roble, mucho lujo, 15.500.000. facilidades. RIGO 217122-217506 (42).

JUNTO PLAZA OBELISCO piso de 3 dormitorios, baño completo, salón comedor, cocina amueblada, galería-lavadero, 3.250.000 facilidades RIGO 217122-217506. (19).

PLANTA BAJA TECHO LIBRE EN EL AMANECER 250 m2 de jardín, hace esquina, 3 dormitorios dobles, salita, comedor, cocina con despensa, baño, trastero, terraza, porche, mucho sol, 6.000.000, entrada única 40% resto muchas facilidades. RIGO 217122-217506. (39).

SON DAMETO piso de 3 dormitorios, baño, aseo, gran salón comedor de 35 m2, cocina amueblada, galería-lavadero, frente zona verde, 3.500.000 RIGO 217122-217506. (26).

PLANTA BAJA PEDRO GARAU techo libre, 3 dormitorios dobles, baño completo, salón comedor, cocina amueblada, despensa, trastero, jardín-patio, totalmente reformada. 6.000.000. Facilidades. RIGO 217122-217506. (25).

ZONA AVENIDAS ático de dos dormitorios, baño, cocina amueblada, salón comedor, terraza, orientación sur. 2.500.000 Facilidades RIGO 217122-217506. (19).

ATICO LUIS VIVES a estrenar, 2 dormitorios, baño, salón comedor, cocina amueblada, parking, trastero, grandes terrazas, calefacción, 4.500.000. Facilidades RIGO 217122-217506. (22).

OCASION CASCO ANTIGUO cerca avenidas, antiguo ático restaurado, 90 m2 habitables, 160 m2, terrazas. Mucho sol, preciosas vistas bahía. 2.750.000.- muchas facilidades. Ref. 974 API 203630. (25).

ZONA SINDICATO a estrenar, ático 3 dormitorios, dos baños, terraza 80 m2, 5.500.000.- acepto permuta. Ref. 895. API 203630. (19).

CALLE MANOS 4º piso 4 dormitorios, 2 baños, terraza, 5.200.000.- Ref. 874 facilidades, bajo interés. API 203630. (17).

ZONA POLICLINICA estrenar, 100 m2, 3 dormitorios armarios, 2 baños, suelos gress, maderas norte, 4.100.000.Ref. 1019 API 203630. (19).

REYES CATOLICOS próxima terminación, pisos 3 dormitorios, baño, cocina con muebles, buena orientación, 3.175.000.- Ref. 919 facilidades 203630. API. (19).

SAN IGNACIO pisos casi terminados, dos dormitorios, baño, cocina, 2.900.000.- Ref. 916 Facilidades API 203630. (15)

OCASION RAFAL primer piso con derecho acceso jardín 125 m2, 3 dormitorios, cocina, aseo, terraza, comunidad 4 vecinos, 3.500.000.- Ref. 1024. Interesantes condiciones. API 203630 (25).

RAFAL en construcción protección oficial, 4 dormitorios, 2 baños, 500.000.- Entrada resto 15 años, 221546. (16).

PORTIXOL primera línea 9º piso 230 m2, maravillosas vistas, 4 dormitorios, 2 baños, 1 aseo, cocina amueblada, calefacción, gran salón comedor, orientación sur 2 plazas, garaje, lavadero, gran jardín comunitario, amarre lancha. 10.500.000.- facilidades. 221546. (36).

MEDICO DARDER 4 dormitorios, 2 baños, 150 m2, cerámica, madera norte, etc... garaje opcional. 6.750.000.1.000.000.- entrada resto 11 años. 221546. (21).

PRINCIPIO GENERAL RIERA estupendo piso estrenar, 5 dormitorios, 3 baños, aparcamiento incluido todo calidad. 10.700.000.- 221546. (16).

JUAN ALCOVER estrenar, 4 dormitorios, baño y aseo, cocina amueblada, pequeña comunidad piso por planta, 5.000.000.221546. (17).

PEDRO GARAU ático 3 dormitorios, baño, aseo, terraza, cocina amueblada, facilidades 4.700.000.- 221546. (14).

ARAGON piso cuatro dormitorios, dos baños, 4.000.000.Facilidades. PERELLO 463248. (10).

GENERAL RIERA piso tres dormitorios, primera planta sin ascensor, 3.800.000.- facilidades, 463248. (12).

RAFAL piso, primera planta sin ascensor, tres dormitorios, 1.700.000.- Facilidades. PERELLO 463248. (12).

VIVERO planta baja, tres dormitorios, baño, 3.000.000.- facilidades. Perello 463248. (10).

PISOS DE PROTECCION OFICIAL 4 dormitorios, baño, aseo, construcción calidad, madera norte, desde 4.076.000.- ptas. Entrada 500.000.- 15 años para pagar CANET 226156. (23).

ZONA TENIS 3 habitaciones, salón comedor decorado, techos madera, cocina, galería, baño completo, precio 3.800.000.ptas facilidades. Tlf. 227750. (19).

LUCA DE TENA 120 m2 útiles, 4 dormitorios, 2 baños, salón comedor, 30 m2, recibidor y distribuidor, cocina amueblada, galería cubierta, calefacción central, teléfono. Precio 4.300.000.- ptas. facilidades. Tel. 227750. (30).

PLANTA BAJA Son Anglada, casa antigua Mallorquina, muy buen estado, barbacoa, terrazas, jardín 1.000.- m2 de solar cercados, precio: 4.800.000.- ptas. 40% entrada, resto 10 años. Tel. 227750.(28).

VILETA piso 3 dormitorios, salón, cocina, baño, terraza, 2.700.000.- Facilidades. PAZOS 463966. (12).

FRAY JUNIPERO SERRA piso 140 m2, 4 dormitorios, 2 baños, salón, cocina, terraza grande, 6.600.000.- PAZOS 463966. (17).

RAFAL piso 140 m2, 4 dormitorios, 2 baños, salón, cocina, terraza, 3.500.000.- PAZOS 463966. (14).

AMANECER pisos protección oficial desde 1, 2 y 3 dormitorios, más planta baja 3 dormitorios con 100 m. terraza alrededor. 4.985.000.- PAZOS 463966. (23).

ZONA PUEBLO ESPAÑOL planta baja con jardín, 3 dormitorios, 2 baños, cocina amueblada, trastero, estrenar. PRECIO 6.500.000 Facilidades convenir. SOLER 450400. (22).

CARRER MANACOR 4 dormitorios, 2 baños, cocina amueblada, terraza, estrenar etc. PRECIO 4.600.000.- Entrada 2.000.000.Resto 12 años. SOLER 450400. (20).

FORTI 3 dormitorios, baño, pintado, garaje opcional, estrenar. Etc. PRECIO 3.800.000.- Entrada 1.200.000.- Resto 12 años. SOLER 450400. (18).

ZONA ANDREA DORIA 4 dormitorios, 2 baños, terrazas 40 m2, cocina amueblada, despensa, despejado etc. PRECIO 5.800.000 Entrada 1.700.000 Resto 13 años SOLER 450400. (25).

PLAZA FLEMING 3 dormitorios, 2 baños, calefacción, cocina amueblada, terrazas, armarios, etc. PRECIO 3.500.000 facilidades a convenir. SOLER 450400. (20).

SON ARMADANS estrenar, 3 dormitorios, 2 baños, calefacción, amplia terraza, aparcamiento opcional, armarios etc, PRECIO 4.750.000. Facilidades 10 años. SOLER 450400. (20).

ATICO ARAGON 2 habitaciones, cocina amueblada, baño, terraza, 3.000.000 MOISES 466766 (11).

SON ARMADANS piso 3 dormitorios, baño, aseo, cocina amueblada, galería 3.800.000. Entrada 1.000.000 resto muchas facilidades MOISES 466766 (18).

PISOS PROTECCION OFICIAL varias zonas 3 dormitorios, baño, aseo, aparcamiento incluido entrada 600.000 mensualidades 30.000 MOISES 466766. (17)

ZONA REYES CATOLICOS 3 dormitorios, cocina amueblada, balcón, galería. 3.000.000 MOISES 466766. (12).

MEDICO DARDER estrenar, 4 dormitorios, 2 baños, gran comedor, cocina amueblada, calefacción. 5.750.000. MOISES 466766. (15).

EDIFICIO INGENIEROS MOLINAR vendo 5º piso, 210 m2., terraza 23 m2, 5 habitaciones, 3 baños, 2 parkings, amarre barco. 14.000.000. Posible cambio piso pequeño. ALZINA 223548. (28).

CALLE MANACOR piso llaves en mano, 4 dormitorios, armarios, sala-comedor, cocina, terraza, galería, 2 baños, calefacción individual. Precio: 5.100.000.- Entrada única 1.000.000.- Resto 45.000.- mensuales intereses incluidos. GIMENEZ 221242-221235 (31).

VENDO FINCA centro Palma, local y 4 pisos Ptas. 1.750.000 Fincas S. Más 216946 (mañanas). (15).

JUNTO AVENIDAS ático 3 habitaciones, terraza, vista inmejorable. Ptas. 3.600.000. Fincas S. Más. 216946 (mañanas). (15)

MOLINAR 3 habitaciones, baño, salón comedor, Ptas. 2.200.000 facilidades a convenir. Fincas S. Más 216946. (mañanas) (16).

JUNTO SINDICATO 4 habitaciones, 130 m2, inmejorable conservación. Ptas. 2.600.000 facilidades. Fincas S. Más 216946. (mañanas). (16).

SON FERRIOL planta baja, 3 dormitorios, cocina, baño, salacomedor, jardín, agua, electricidad. 4.500.000 Facilidades. JAVIER JIMENEZ 452850-452761 (19).

PISOS

CAN PASTILLA-ARENAL: 2 magníficos pisos, 3 dormitorios dobles, 1 baño, 1 aseo, armarios empotrados, cocina completamente equipada, 83 m2, terraza, todo exterior, 2 trasteros, zona muy tranquila frente zona verde. Precio 5.500.000.- Ptas. Entrada dos millones resto convenir.

AVD. ARGENTINA: bonito piso, 7ª planta, 130 m2, 4 dormitorios, dobles, 2 baños completos, sala comedor, cocina completamente amueblada, calefacción por aire caliente individual. Suelos moqueta y parquet, teléfono, lavadero, 2 ascensores, Precio 6.800.000.- Pts. a convenir.

¡ATENCION! SON COTONER PLANTA BAJA: 3 dormitorios, sala comedor, chimenea, cocina semiamueblada, baño, celler y almacén. Precio 3.500.000.- Pts. Buenas facilidades.

PTO. ANDRAITX: Magnífico duplex a estrenar, primera línea, orientación sur, 2 dormitorios, baño, armarios, barbacoa, terraza y galería, espléndidas vistas. Precio 8.400.000.- Pts a convenir.

MAGNIFICA OCASION SON RAPIÑA: piso 3 dormitorios, 2 baños, 4 armarios empotrados, salón comedor, carpintería norte, persianas mallorquinas, garage, zona ajardinada común. Precio: 4.700.000.- Pts. a convenir.

SOLARES

SOLARES EN PONT D'INCA NOU: Solares a partir de 400 m2., con todos los servicios, permisos de construcción inmediatos.

CHALETS

ULTIMO CHALET en el centro de Esporlas, sobrados espacios libres, 4 dormitorios, salón comedor, baño, aseo, cocina, garaje individual, terrazas y jardín, magníficos pisos acabados. Precio 5.550.000 Ptas. Entrada de 750.000 Ptas. Resto 10 años.

PALMAÑOLA: Magnífico chalet a estrenar, 720 m2. superficie, 120 m2. construidos, 3 dormitorios dobles, armarios, 2 baños completos, salón comedor con chimenea, cocina completamente amueblada, encimera y lavavajillas, madera roble y norte, piscina y cuarto trastero. Precio diez millones. Facilidades hasta 10 años.

Si necesita vender su propiedad, piso, chalet, etc. venga a vernos le solucionaremos la compra en 24 horas.

RUSTIC.— J. Valentí. Avda. Alejandro Rosselló, 29-1.º-3.ª
TELF.: 225600/01.

M.C.D. 2022

7 CASAS Y PISOS

ANDREA DORIA 3 dormitorios, baño, aseo, cocina amueblada, recibidor, terraza, buena situación, 4.200.000. Muchas facilidades. JAVIER JIMENEZ. 452850-452761. (19).

PASEO MALLORCA piso lujo, 210 m2, 4 dormitorios, 3 baños, 1 dormitorio y baño servicio, cocina amueblada, sala-comedor, calefacción, aparcamiento opcional. 16.000.000 facilidades. JAVIER JIMENEZ 452850-452761. (29).

PORTO CRISTO 3 dormitorios, 2 baños, cocina, sala comedor, terraza. 5.000.000. Facilidades. JAVIER JIMENEZ 452850-452761. (16).

ZONA PLAZA MADRID 3 habitaciones, baño, cocina, sala-comedor, terrazas. 4.750.000. JAVIER JIMENEZ 452850-452761. (15).

JAIME III 6 dormitorios, 3 baños, aseo, cocina, sala-comedor, terraza. 10.000.000. Facilidades. JAVIER JIMENEZ 452850-452761. (17).

C/ CAPITAN CRISTOBAL REAL vendo piso nuevo, 3 dormitorios, baño, aseo, sala comedor 28 mts, cocina amueblada con despensa. Ptas. 4.400.000. Entrada 600.000 VALLS Telf. 221688. (26).

C'AN PASTILLA 1ª línea, 3 dormitorios dobles, baño y aseo. Madera oregón. 9.000.000 Ptas. BLANES 22.67.22. (17).

ZONA CRUZ ROJA piso 125 m2, llaves en mano, 4 dormitorios, armarios, sala comedor, terraza, cocina amueblada y equipada, 2 baños, aparcamiento opcional. Entrada única: 1.000.000.- Resto 36.000 mensuales, intereses incluidos. Giménez. 221250-221248. (33).

FORTI primer piso sin ascensor, 3 dormitorios. 2.900.000 Entrada: 900.000 resto 35.000 mensuales. VAQUER 230740. (13).

CALA ESTANCIA 1ª línea, 4 dormitorios, sala chimenea, cocina equipada, todo 1ª calidad. 9.250.000 facilidades. BALLESTER 210445. (17).

PASEO MARITIMO ocasión piso alto 200 m2, 4 dormitorios, terraza, vistas únicas, sobre la bahía, mucho sol. 12.500.000.convenir BALLESTER 210445. (22).

PORTIXOL 1ª línea piso lujo 4 dormitorios, muy amplio, vistas al mar, 2 aparcamientos, incluye amarre de barco 13.000.000 se estudiaría permuta. BALLESTER 210445. (24).

ARENAL piso perfecto estado, 3 dormitorios, 3 armarios, baño, aseo con ducha, salón comedor, terraza, cocina bien amueblada, cerámica, mobiliario opcional, a 100 m. del mar. 4.250.000. Entrada 1.000.000. CIUTAT (G. Abraham) 221154.

JUNTO A PLAZA PARIS piso perfecto estado, pintado y decorado, 2 dormitorios dobles, baño completo, amplio salón comedor, cocina amueblada, galería, varios extras, vistas muy despejadas. 2.800.000. Facilidades. CIUTAT (G. Abraham) 221154.

PROPIETARIO

Si está pensando en vender su propiedad: finca, chalet, piso, solar, etc. consúltenos, le podemos gestionar la venta. AGENCIA INMOBILIARIA J. BALLESTER. Paseo Mallorca, 30. Entl. 1º, Tel. 210445-6.

OCASION GENERAL RICARDO ORTEGA estupendo piso, cuatro dormitorios, baño, aseo, cocina amueblada, parket. 4.200.000. Facilidades convenir.

CRUZ ROJA, protección oficial, cuatro dormitorios, dos baños, entrada convenir, resto 15 años, 11 % interés.

BONANOVA, piso tres dormitorios, dos baños, armarios empotrados, aparcamiento, terraza, jardines. 4.800.000. Entrada convenir, resto 15 años, 11 % interés.

ARCHIDUQUE LUIS SALVADOR, próxima entrega piso primero, 120 m2., cuatro dormitorios, dos baños, armarios empotrados, terraza, cocina, maderas calidad. 4.600.000. Entrada 1.000.000. Resto convenir.

OCASION Reyes Católicos, tres dormitorios, un baño. 2.700.000. Facilidades convenir.

EL ARENAL, magnífico apartamento estrenar, 100 m2., tres dormitorios, dos baños completos, armarios empotrados, cocina amueblada, terraza. 5.300.000. Entrada 1.000.000. Resto convenir.

CALA ESTANCIA magnífico apartamento amueblado, tres dormitorios, baño, aseo, aire acondicionado, teléfono, cocina equipadisima. 6.000.000. Facilidades convenir.

SOMETIMES, apartamento completamente amueblado, tres dormitorios, baño, cocina, lavadora, frigorífico, teléfono, terrazas. 4.100.000. Entrada 1.000.000. Resto convenir.

SANTA PONSA, estupendo chalet 1.200 m2., tres dormitorios, dos baños, salón chimenea, barbacoa, calefacción, garaje, bodega, puertas y persianas madera norte. Cercado. 11.500.000. Facilidades convenir.

RUSTICAS, Arenal-Lluchmayor, 3 Km. Hotel San Diego, pie carretera, agua, posibilidad luz. De 2.000 a 15.000 m2. a 400 Pts/m2. Facilidades convenir.

SANCELLAS rústica, 4.000 m2. pinar, completamente cercada, barreras hierro, luz. Pie carretera Sancellas-Costitx. 1.200.000. Facilidades.

COSTA DEN BLANES. ESTUPENDO SOLAR, 1.200 m2., casi llano, buena orientación, 2.300 Ptas./m2. Facilidades convenir.

LOCAL SAN RAFAEL, estupendo local, 250 m2. apto cualquier negocio. 6.500.000. Facilidades convenir.

CAZADOR, 4.
Tlf.: 212402.

VENDO PISO zona CALATRAVA de 3 dormitorios, sala, cocina, aseo, Ptas. 1.250.000. Facilidades. Tel. 221688.

PLANTA BAJA ZONA PEDRO GARAU. Techo libre, totalmente reformada, 3 dormitorios dobles, baño completo, amplio salón con chimenea, cocina amueblada, 80 m2., terraza, trastero, cerámica, 6.300.000, ptas., facilidades. POSIBILIDAD DE PERMUTA CON PISO. CIUTAT (G. ABRAHAM) 221154

TENIS, piso 160 m2, 5 dormitorios, 4 armarios, 2 baños, aseo, amplio salón comedor, cocina grande amueblada muebles roble, calefacción individual, suelos mármol y parket, garaje incluido con trastero, vistas despejadas. 6.500. 000. Facilidades. CIUTAT (G. Abraham) 221154.

8 TRASPASOS

TRASPASO BAR 1ª. lines Arenal (entre balnearios 7 y 8). Muy bien equipado y decorado. Alquiler bajo. Tel. 464050. API. (20).

VENDO O TRASPASO en Cala Mayor fantástica cafetería 200 m2., gran terraza con piscina, muy bien montada, debajo bloques apartamentos y rodeada hoteles ARMENGOL. 214910. (26).

TRASPASO CAFETERIAS bares, restaurantes, Pubs en Palma y varias zonas comerciales, en la costa grandes facilidades. ARMENGOL. 214910. (18).

GRAN OPORTUNIDAD traspaso Pub en Gomila todo nuevo, recién montado 200 m2. Precio muy interesante. ARMENGOL. 214910. (17).

TRASPASO restaurante muy bien montado 60 plazas, 4.850.000 alquiler 15.000. Facilidades o cambio por negocio, superior en la costa. ARMENGOL. 214910. (21).

GANGA pequeño local Cala Mayor 1ª. línea, ideal chiringuito alquiler 5.000, traspaso 550.000. ARMENGOL. 214910. (15).

BAR CAFETERIA Cala Mayor 1ª. línea, 80 m2., totalmente equipada, 2 terrazas grandes, equipo música, teléfono, caba. 2.650.000. ARMENGOL. 214910. (21).

HAMBURQUESERIAS en varias zonas turísticas y centro, diferentes precios, alquileres muy bajos, con facilidades y en pleno rendimiento. ARMENGOL. 214910. (18).

PUB CALA MAYOR 1ª. línea 100 m2., lujosamente decorado con terraza, cajas aseguradas, se traspasa por disolución socios. 4.000.000. Facilidades. ARMENGOL. 214910. (22).

CENTRO sitio extraordinario para el primero con decisión, bar gran terraza, sólo 800.000, no curiosos. 215559. (16).

ARENAL primerísima línea, traspaso cafetería, 3.000.000, gran terraza. 215559. PEREZ API. (11).

PRIMERA LINEA traspaso cafetería, gran terraza, 8.000.000. 215559. PEREZ API. (10).

SON FORTEZA traspaso pescadería, bien montada, buen sitio, sólo 1.350.000. Alquiler 2.600. 215559. PEREZ API. (15).

PARTICULAR traspaso Music-Bar, por marchar extranjero, 3.500.000, bien montada, sitio inmejorable. 215559. PEREZ API. (14).

GOMILA traspaso importante discoteca, capacidad 460 plazas, aparcamiento propio, dispone de vivienda amueblada, libre personal. Precio con 5 años, facilidades 20.000.000, contado tan sólo 12.000.000, alquiler bajo. 215559. PEREZ API. (30).

MAGALLUF traspaso Pub inglés, totalmente equipado, funcionando, terraza, mucho sol, precio y condiciones convenir. 215559. (16).

EN ZONA MUCHA JUVENTUD traspaso bar, grandiosa clientela, terraza, 60 plazas, trabajando todo el año. Entrada 1.300.000, resto muchas facilidades. 215559. PEREZ API. (23).

JUNTO OLMOS traspaso bar-tapas con pequeña vivienda, cajas diarias superiores 40.000; 4.500.000, entrada 2.300.000, alquiler bajísimo. 215559. PEREZ API. (19).

ZONA FORTI alquilo bar, buena situación, depósito 600.000, alquiler convenir. 215559. PEREZ API. (13).

SAN MAGIN traspaso restaurante recién reformado, precio interesante, alquiler antiguo. 215559. (11).

POR DISOLUCION SOCIEDAD traspaso cafetería, montadísima, 5.500.000. Facilidades. 215559. PEREZ. (10).

PZA. COLUMNAS peluquería en traspaso con vivienda, 2.000.000. Alquiler 3.000. GELABERT 215843. (11).

ARCO DE LA MERCED local traspaso muy bien acondicionado, 100 m. 1.000.000. Alquiler 25.000. GELABERT. 215843. (15).

TRASPASO mesón gallego, totalmente equipado y decorado, 75 m2., A.A. salida de humos, etc. 4 millones y 26.000 Ptas. de alquiler. KIRCHHOFER. 252043. (24).

TRASPASO Music-Bar en zona Son Armadans, 70 m2. totalmente equipado, decorado y en funcionamiento. 750.000 Ptas. y 22.000 Ptas. de alquiler. KIRCHHOFER. 252043. (24).

POR ENFERMEDAD traspaso papelería, pleno rendimiento, zona Plaza Madrid. Informes 216668-223127. (12).

TRASPASO LOCAL zona Aragón, 212 m. aseo, patio, despacho, armario, 4.200.000. Facilidades. Rosselló. 224991. (14).

MAGALLUF varias cateterias traspaso, terrazas, inmejorable situación. Fincas S. MAS. 216946. (Mañanas). (12).

BAR 1ª. LINEA MAGALLUF en funcionamiento, llaves al momento, alquiler muy barato, maquinaria y decoración nuevo. Se traspasa Tel. 680911, precio muy interesante. (23).

PLAZA BARCELONA traspaso pastelería, panadería completamente equipada, 110 m2., 5.500.000. Alquiler bajo, caja más 50.000 día. PEREZ. 215559. (18).

SAN MIGUEL traspaso local 150 m2., bajos, 130 m2. piso. Alzina. 223548. (14).

bolsa inmobiliaria

PARTICULARES

9 SOLARES Y TERRENOS

SE VENDE parcela de 7.103 Mts.2 en Pla de Na Tesa, a 6 Kms. de Palma a 900 Ptas. MT2., Teléf. 203237. (21).

DERECHOS DE EDIFICACION solar 512 m2. haciendo esquina calle Archiduque Luis Salvador. Tel. 270003. (14).

CALA BLAVA solar primera y segunda línea de 800 y 1.000 m2. 217574. (13).

SOLAR Santa Ponsa, de 5.200 m2., para construir hasta 4.800 m2., más terrazas, apto para apartamentos y locales, chalets o duplex, se vende. Tel. 690586 (24)

PARTICULAR vende solar 500 m2. urbanización Sa Cabana, permutaría por entrada piso. Tel. 250689. Sr. Mateu (Mañanas). (16).

VALLDEMOSSA

Urbanización S'ARXIDUC, solares edificables, agua, luz, teléfono, junto al pueblo, fabulosas vistas, más información MONTIS 212117-226725 (mañana).

10 LOCALES Y DESPACHOS

PARTICULAR vende nave 300 Mts., Polígono La Victoria, llamen Telf. 296257. Mañanas de 9'30 a 10'30. (16).

PARTICULAR vende local 212 m2. junto Plaza Padro Garau. Tel. 271337. (11).

VENDO aparcamiento grande en zona plaza Weyler. Teléfono 299649. (10)

OCASION plantta baja final zona Mª. Cristina, actualmente vivienda amueblado con teléfono, pero convertible en local comercial, peluquería, helados, representaciones, etc. 3.600.000 Ptas. contado. Tel. 223633.

MAGALLUF junto hotel D. Manolo, locales grandes terrazas, precios ventajoso, facilidades. 201111 (13)

APARCAMIENTOS venta varias superficies facilidades de pago. 201111 (10)

LOCAL EN CARRETERA SOLLER precio ventajoso, facilidades de pago. 201111 (10)

SE VENDEN por no poder atender locales en zona privilegiada, Cala Mayor, 401845 (13)

ENTRESUELO pequeño, entre Argentina y Serralta, dos dormitorios, baño, cocina, comedor, facilidades económico. 230263 (14)

ALQUILO LOCAL cerca Plaza Serralta, Avda. Argentina, con patio. 230263 (10)

LOCALES bien situados en varias zonas de Palma. Precios interesantes. Facilidades pago. Teléfono: 464400. (14).

VENDO traspaso, alquilo (ocasión) local amplio. Cualquier negocio. 413782. Mañana. (10).

C/. VALLORI local apto cualquier negocio, 6 mtrs. fachada. Informes 223950. (11).

PARTICULAR vende despacho en zona nuevos Juzgados 7.000.000 Ptas. Facilidades de pago. Teléfono 296500. (14).

PARTICULAR vende local comercial en Vía Alemania 157 m2. Ptas. 15.700.000. Facilidades de pago. Teléfono 296500. (16).

SEXTO PISO exterior en calle San Miguel, Edificio San Antoniet. Aire acondicionado, vendo o alquilo por traslado. Informes Tel. 223113. (20).

OPORTUNIDAD

CALA MAYOR. EDIFICIO 3 PLANTAS. 29 HABITACIONES CON BAÑO. BAR. PISCINA. TERRAZAS. GARAJE. SOLAR 625 M2. NECESITA REFORMAS. PTAS.: 6.900.000,- FACILIDADES. PARTICULAR. TEL. 215755.

APARCAMIENTOS

en calle Capitán Salom (junto Cruz Roja). Venta con facilidades. Constructor y Promotor. JAIME GIBERT RUIZ-FUNES Tefs.: 212705-211946

11 FINCAS

LLUCHMAYOR 2 1/2 cuarteradas almendros, algarrobos, caseta aperos. 1.550.000. Telf. 264891. (10)

A 32 KM. PALMA vendo cuarterada, tierra cultivo, almendros, cercada pared. Tel. 646035. (13).

SE VENDE a 200 mts. de Artá, carretera Capdepera 2.000 m2. aproximadamente, precio a convenir. Tel. 570912. (19).

GRAN OPORTUNIDAD particular vende finca de 1 cuarterada en Lluchmayor, con casa nueva, aljibe, todo vallado, etc. muy buen precio y facilidades. Informes al Tel. 204760. (26).

A PARTICULAR urge por tener que ausentarse de Mallorca, vender finca en Porreras, 1.500 m2., buena situación, casa aperos, pozo, agua, precio interesante, facilidades. Tel. 287551 (26)

VENDO solar en Puigpunyent, 5.000 m2., a dos calles, permiso edificación, buena situación, precio a convenir. Facilidades. PIZA 296100 (19)

SANCELLAS terreno, 1.300 m2., todo cercado, cochera, agua, luz, árboles frutales, a 150 metros del pueblo, muy práctico, a convenir. PIZA 296100 (22)

BINISALEM vendo molino antiguo apto vivienda, con 7.000 m2., muchos árboles frutales, agua, luz, buena situación, 5.500.000, a convenir. PIZA 296100 (21)

CONSELL vendo media cuarterada con planos y permiso edificar. 850.000 Pts. En 2 años. T. 212109. (16)

GRAN OCASION particular vende finca de 1 cuarterada en Lluchmayor, con casa nueva, aljibe, todo vallado, etc, muy buen precio y facilidades. Informes al Tel. 204760 (26)

COMPRO FINCAS RUSTICAS

Con o sin casa, en cualquier zona de Mallorca. Tel. 210322

12 ALQUILERES

MAGALLUF se alquila apartamento una habitación, informes. Tel. 214481. (10)

SE ALQUILA apartamento 1.ª línea Sta. Ponsa, meses verano. Tl. 231991. De 13,30 h. a 15,30 h. (16)

ALQUILO céntricos despachos zona San Miguel, completamente equipados. Telf. 225536. (10)

ALQUILO local apto almacén o negocio (40 m2.). Zona Montesión. Tel. 225536. (10)

ALQUILO APARTAMENTOS 1, 2, 3 dormitorios, meses sueltos, también larga temporada, zona: Son Armadans, Terreno. Tel. 236968.

TELE NOVA; alquiler de televisores. Reparaciones de antenas. Tfno.: 279832. (10)

PREMIO 10.000 Ptas. aquel que me procure una casa para alquilar hasta 9.000 Ptas. al mes. Tel. 217788 h. 11,30 - 1,30 y 5,30 - 7,30. (24)

BUSCO planta baja sin muebles, zona Plaza de Toros. Llamar Telf. 452578 a partir de las 14,30 horas. (18)

PALMA NOVA-SON MATIAS particular alquila apartamento, 3 habitaciones, bien equipado, playa, piscina, temporada o por meses, llamar de 9 a 11 noche. Tel. 237991 (23)

LA RAPITA particular alquila los meses de julió y septiembre, independientemente chalet equipado, 3 habitaciones, precio interesante, llamar horas oficina, Tel. 261940-261941 (23)

ARENAL dos apartamentos primera línea, 2 dormitorios, dobles, 6 y 4 camas, mucho sol, vista playa, alquiler meses o semanas, barato, teléfono 269133 (26)

ALQUILO CHALET en Portals Nous, altos, cerca hotel Tomas. Tel. 620227 (10)

SE ALQUILA apartamento en Cala Santanyí, 1 habitación y sofa cama, cocina y comedor, buena vista a la playa, Tel. 653294 (21)

CALA MAYOR alquilo estudio renovado, muebles y enseres nuevos, terraza, maravillosa vista al mar, piscina privada, solarium y parking, Tel. 251292 (21)

ALQUILO apartamento en Ca'n Pastilla, temporada verano, Tel. 292308 (10)

SOMETIMES piso amueblado, 3 dormitorios, 2 baños, alquilo julio, Tel. 269111 (11)

ALQUILO POR TEMPORADA piso amueblado, C/ Blanquerna, teléfono, 4 dormitorios, informes. Tel. 620227 (12)

ALQUILO Piso 3 habitaciones, con baño y aseo, propio para enfermeras. Zona Cruz Roja. Informes: Telfs.: 236890.

CA'N PICAFORT apartamento 3 habitaciones, salón cocina y baño, terrazas 1.ª línea, se alquila amueblado por semanas y meses. Telf. 279355. Mañanas. (22)

CALA SANTANYI Particular, alquilo prec1oso chalet grande 1.ª línea por meses o quinquenios. Tl. 276514. (15)

SON SARDINA (alquilo), almacén o negocio (83 m2), con vivienda, garage y otras dependencias. (45.000 pts) Tel. 273301 (18)

CALA GAMBA alquilo apartamento frente playa, con teléfono, informes 223113 y 463942 (13)

ALQUILO gran despacho en San Miguel, 195 m2., muy bien decorado, situación inmejorable, 60.000 mes. PIZA 296100 (17)

PUERTO DE ANDRAITX alquilo apartamento amueblado, 3 dormitorios, salón comedor, terraza, aparcamiento, trastero, a cien metros del mar. PIZA 296100 (20)

SE ALQUILA estudio en centro ciudad, Tel. 254058 (10)

DESPACHO 2 habitaciones, WC., buen precio, Tel. 245416 (10)

ZONA FORTI alquilo piso buen estado, dos habitaciones, gran comedor y terraza, Tel. 287792 (13)

PORTO COLOM alquilo planta baja, tres habitaciones, muy cerca playa, Tel. 580036 (12)

PALMA NOVA alquilo apartamento frente playa, meses verano, teléfono 680930-295192 (10)

ARENAL planta baja, 3 dormitorios, terraza, garage, meses verano, 165.000 269111 (11)

ARENAL apartamentos 2,3 dormitorios, por meses o quincenas, 269111 (10)

ALQUILO chaletito, 4 plazas, cocina, terraza, piscina, piscina 30 metros playa, tenis, 100.000, 210322 (14)

FINAL ARAGON piso sin muebles, estrenar, 4 dormitorios, 2 baños cocina completamente amueblada, 30.000 210322 (15)

FORTI ático amueblado, 3 dormitorios, baño, aseo, terraza, 210322 (10)

CA'N BARBARA estudio estrenar, amueblado, terraza, vista mar, 210322 (10)

ZONARESIDENCIAL bajos chalet independiente, 1 dormitorio, jardín, 210322 (10)

CALLE NUREDUNNA piso lujo amueblado, 4 dormitorios, 2 baños, aseo, climatizado, parquet, teléfono, aparcamiento, 210322 (15)

SON ARMADAMS apartamento magníficamente amueblado, 2 dormitorios, calefacción, 35.000 210322 (10)

JUAN ALCOVER piso amueblado, 3 dormitorios, 23.000, 210322 (10)

SE ALQUILA apartamento Costa d'en Blanes, Tel. 463105 (10)

PARTICULAR alquilo piso Paseo Mallorca, dos dormitorios dobles, dos baños, totalmente amueblado, electrodomésticos, todo nuevo, terraza, vista al mar, 39.000 ptas. mes. Tel. 216882 (25)

ILLETAS alquilo estudios por semanas con servicios incluidos, y vista al mar, Tel. 226008-401446 (16)

SE ALQUILA piso 25.000 ptas. Tel. 602334, Sa Cabaneta, (10)

ALQUILO apartamento directamente a la playa, en Santa Ponsa, cuatro plas, piscina, restaurante propio. Tel. 299572, de 9 a 13 horas (20)

ZONA SAN ANTONIO apartamento amueblado con teléfono, 19.000 pts. Informes 223950 (11)

ALQUILO primer piso en C/ Hermanos Barbará, ideal para oficina o academia, sin gastos de comunidad, informes 464200 horas oficina (20)

ALQUILO PISO en Avenidas, 3 dormitorios, informes 464200, horas oficina (10)

ALQUILO PISO General Riera, sin muebles, 3 dormitorios, baño, precio 25.000 ptas. Informes 464200 horas oficina (16)

POLIGONO La Victoria, alquilo nave de 325, 435 y 577 m2., buena situación. Tel. 464200 horas oficina (18)

TRAVESIA ARAGON 4º piso sin ascensor, sin muebles, tres dormitorios, 16.000 ptas. Tel. 212290 (tardes) (15)

SE ALQUILAN piso y apartamento con muebles, zona 30 m. Paseo Marítimo, buena vista, y Fortí, 22.000, 20.000 particular, Tel. 453688-255744 (21)

SE ALQUILA chalet frente mar, Tel. 202844-260459 (10)

PARTICULAR Terreno, tres habitaciones, galería cubierta, amueblado, 25.000 pts. Tel. 215232 (11)

APARTAMENTO Rafal amueblado, nuevo, muy soleado, o se vende. Teléfono 202937 (11)

PARTICULAR ático amueblado, 2 dormitorios, gran terraza, 24.000 con referencias, Plaza Pedro Garau, Tel. 236732 (16)

ALQUILO chalet amueblado en Cala Gamba, (Capital), 3 dormitorios, jardín, garage, 200.000 pts. 4 meses, informes 236645 (17)

ALQUILO piso amueblado, 1 dormitorio, sala comedor, baño, cocina, 20.000 pts. mes, verlo de 6 a 8 tarde, C/ Sta. Rita, nº 20-2-1ª (El Terreno) (24)

PARTICULAR alquila piso amueblado, con teléfono, en calle Juan Crespí, Tel. 202453, hasta 21,00 h. (15)

CHALET alquilo Bahía Azul, 1ª línea, 3 dormitorios, 130.000 mes, 75.000 quincena, Tel. 254454 (14)

M.C.D. 2022

12 ALQUILERES

SANTA PONSA piso estrenar, vistas, piscina, 4 plazas, agosto 269111

SOMETIMES piso amueblado, 3 dormitorios, 2 baños, terrazas alquilo segunda quincena agosto, 269111

ARENAL piso amueblado, 3 dormitorios, grandes terrazas, 30.000 269111

PARTICULAR alquilo piso céntrico, amueblado, 18.000 pts. teléfono, 230705, de 10 a 14 horas (14)

ALQUILO apartamento estudio amueblado, Cala Mayor, meses de verano, 20.000 mensuales. Teléfono 213766 (13)

PORTO COLOM planta baja, tres dormitorios, amueblado, agosto, Tel. 227655-237007 (11)

BLANQUERNA piso amueblado, 4 dormitorios, comedor, cocina, baño, teléfono, etc. MONTIS 212117 (mañanas) (13)

TERRENO apartamento amueblado, 1 dormitorio, comedor, cocina, baño, terraza, 19.000 MONTIS 226725 (mañanas) (13)

GENERAL RIERA (cerca Hiper) local de 75 m2., más patio 25 m2., aseo, 20.000. MONTIS 226725 (mañanas) (17)

AVENIDA SAN FERNANDO piso sin muebles, 3 dormitorios, comedor, cocina, baño, 25.000. MONTIS 212117 (mañanas) (15)

PEDRO GARAU piso amueblado, 3 dormitorios, comedor, cocina, baño, 23.000. MONTIS 226725 (mañanas) (13)

FORTI piso amueblado, a estrenar, 3 dormitorios, comedor, cocina, baño, 26.000 MONTIS 212117 (mañanas) (14)

SON ARMADAMS apartamento, amueblado, 1 dormitorio, comedor, cocina, terraza, 19.000. MONTIS 212117 (mañanas) (13)

URGENTE matrimonio alemán, edad mayor, buena situación económica, residencia en Mallorca, interesa alquilar sin límite tiempo, piso sin muebles, 100 a 150 m2., ático o casa con jardín. Vistas al mar, cerca playa. Zona residencial tranquila. Ofertas: 585319 (36)

CASCO ANTIGUO amueblado, 6 habitaciones, cocina y baño, mucha luz y vistas, precio razonable, teléfonos 216657-226337 (17)

ALQUILO apartamento amueblado, 1 dormitorio, terraza, C/ 31 Diciembre, 24.000 ptas. Tel. 620148-253229 (14)

EN PISO CENTRICO grande y soleado, se alquila habitación, por 12.000 a joven ordenado y solvente. Tel. 211057, de 10 a 12 (22)

PARTICULAR amplio amueblado, céntrico en zona antigua, mucha luz, 293077, de 3 a 6 16.000 pts. (16)

PARTICULAR Son Ametlada, planta baja, antigua con pequeño patio sin muebles, 12 mil. Tel. 293077, de 3 a 6 (19)

PARTICULAR espacioso local comercial en Plaza céntrica, casco antiguo, sin traspaso, 16 mil. Tel. 293077, de 3 a 6 (19)

ARENAL alquilo piso amueblado, 3 dormitorios, julio, agosto, septiembre, 150.000 ptas. Tel. 661023 (13)

APARTAMENTO lujo Terreno, amueblado, calefacción, teléfono, 2 dormitorios, mucho sol, zona tranquila, larga temporada, 35.000 267077 (17)

CA'N PASTILLA 3 habitaciones, agosto 90.000, sepbre, 80.000, verlo calle Cala Estancia, 4, bajos, derecha (frente hotel Linda) (18)

PARTICULAR ALQUILA
Apartamento amueblado
1 dormitorio
zona Gomila
Tel. 263821

SE ALQUILA
APARTAMENTO ESTUDIO
EDIFICIO NEPTUNO
Plaza del Mediterráneo
Tel. 292401

SE ALQUILA
Carnecería-Charcutería en pleno funcionamiento, ubicada en supermercado, grandes posibilidades, se puede comprobar.
Se exige profesionalidad con referencias.
Tel. 454198

13 CHALETS

VENDO chalet adosado a estrenar en urbanización S'Ubach (Crestaix) obra primera calidad, 90 m2 edificados, agua, luz, madera norte, sala comedor con chimenea, cocina, dos habitaciones, baños, coladuría, terrazas, jardín 450 m2, precio 3.500.000, Informes. Tel. 516217. (37)

SANTA PONSA se venden 2 chalets juntos 4 y 3 dormitorios, 2 baños, 2 aseos, salón comedor con chimenea, solar de 900 m2. cada uno junto Club Náutico. Tel. 691300 691211. (31).

OCASION último chalet del constructor a particular, 1 baño, cocina y garage, edificado 110 m2. y 300 m2. de jardín, entre Cala Figuera y playa Mondragó solo por 4.450.000 Ptas. Tel. 653294. (32).

ZONA CA'N PICAFORT 250 m2. construidos, 2 plantas, planta baja, salón comedor con chimenea, cocina, dormitorio, 3 baños. Planta superior 5 dormitorios, salón con chimenea. Porche 3.000 m2. terreno, árboles frutales, 2 pozos. Precio convenir por ausentarme. Facilidades. Tel. 527777. (40).

VENDO CHALET Bahía Grande, sala estar comedor, 3 dormitorios, baño, aseo, cocina, garaje, terraza, solarium, amueblado todo confort. 8.700.000. Contado 4.000.000. Resto 3 años. Tels.: 461835 - 240731. (27)

VENDO chalet San Telmo, 400 m2., 161 m2., construidos, 3 habitaciones dobles, cocina 16 m2., sala comedor 40 m2., baño y aseo, bien amueblado 100 metros del mar. 10.500.000, mitad contado, resto convenir. Telf. 272619. (35)

PARTICULAR vende en Cala Gamba chalet 1ª línea. Tiene tres viviendas, dos garajes, jardín. Informes 236645. (15).

CALA BLAVA, Bellavista vendo chalet bar Bellavista. Facilidades. Tl.: 261615. (10)

SON FERRER, chalet a estrenar 160 m2. construidos, 4 dormitorios, 2 baños, piscina, precio 9.000.000. Facilidades 2 años. MONTIS 212117 (mañanas).

ALGAIDA, chalet con 7.000 m2. de terreno, vallado, agua corriente, 4 dormitorios, salón con chimenea, más información. MONTIS. 226725 (mañanas). (20)

SAN AGUSTIN, directamente constructor, chalets adosados, cuatro dormitorios, dos baños, comedor, salón chimenea, cocina equipada terrazas, instalación calefacción y música, jardín, portero automático. 10.850.000. Facilidades. 217574. (26)

VENDO chalet en Cala Gamba, 1.A línea, esquina, tiene 3 viviendas, 2 garajes jardín. Informes: 236645. (16)

11 KMS. PALMA. Zona Esporlas. Particular vende fabuloso chalet, estrenar, 3.000 m2., 4 habitaciones, 2 baños, sala comedor, chimenea, cocina amueblada, terrazas, porches, garaje. Maravillosas vistas. 11.000.000, muchísimas facilidades. 246578. (30)

PARTICULAR
Lago Esperanza. Alcudia, chalet obra nueva, 4 dormitorios, 2 baños, salón comedor, chimenea, cocina, cochera, terrazas, solar 920 m2., vallado, cerca playa, 8.500.000, facilidades. Tel. 410070

14 APARTAMENTOS

CALA BLAVA vendo apartamento 2 habitaciones, sala comedor, cocina con despensa, baño, coladuría y aparcamiento. Completamente amueblado. Tel. 231431. (20).

VENDO APARTAMENTO Sta. Ponsa, dos dormitorios dobles, comedor, etc. zona muy tranquila. 2.850.000. Tel. 453318. (15).

ALQUILO verano o vendo apartamento lujo 1.ª linea playa Magalluf. 4.500.000. Facilidades. T.: 460669 de 2 a 4,30 tardes. (20)

ARENAL 50 mts. playa, ático duplex 4º. piso sin ascensor, mínimos gastos comunidad demostrables, completamente amueblado, estilo castellano, tres dormitorios dobles, uno sencillo, dos baños, cocina amueblada, despensa, dos grandes terrazas. 5.600.000. Entrada 2.000.000. Contado 5.000.000. 262195-260746. (40).

COLONIA SANT JORDI apartamentos primera línea maravillosa vista al mar, 3 dormitorios, 2 baños, grandes terrazas, jardines comunitarios, aparcamiento en la propia finca. 201111. (25)

VENDO particular/particular apartamento amueblado, piscina 2 plazas, garage, Sometimes. Teléfono. 260806. (12).

APARTAMENTO en edificio de lujo, 2 dormitorios, facilidades de pago. 201200. (11)

APARTAMENTO en venta Costa D'en Blanes, 3 dormitorios, 2 baños, junto playa, jardines exteriores, Tel. 201111. (17)

SANTA PONSA apartamentos 4 chalets a estrenar, con vistas al mar, cerámica, madera noble, garaje. Precio desde 5.100.000. PIZA. 296100. (20)

EN LA RAPITA de Campos, vendo o cambio apartamento duplex, 3 dormitorios, sala comedor con chimenea, 2 baños, 3 terrazas, garage pequeño, jardín, precio interesante doy alguna facilidad. Tel. 468276 (30)

CAMBIARIA apartamento de 2 habitaciones, 1 baño, cocina, etc... a estrenar, situado en el Sur de Francia (Camargue) por un apartamento en Palma o su región. Tel. 280882. (25).

CALA BLAVA apartamentos terminados desde 3.500.000. Facilidades. Tl. 261615. (10)

PARTICULAR vende apartamento nuevo a estrenar en Zona Gomila. 2.500.000 Pts. Facilidades de pago. Teléfono 296500. (16)

APARTAMENTOS en Palma Nova. Primera línea, completamente equipados, desde 4.500.000. Facilidades. Teléfono 296500. (12)

SANTA PONSA vendo apartamento, 3 habitaciones, 2 baños, cocina, sala comedor y gran terraza. Tl.: 296970. (16)

SANTA PONSA Vendo apartamento, 3 habitaciones, gran salón comedor, terraza, vista bahía, 2 baños, piscina, jardines, precio interesante. Informes: Tel. 690981

APARTAMENTOS Y LOCALES EN VENTA EN PALMA NOVA.

Locales comerciales desde un millón seiscientas mil.

Estudios completamente amueblados desde un millón ochocientas cincuenta mil.

Apartamento totalmente amueblado desde dos millones ochocientas mil.

FACILIDADES DE PAGO

Venta directamente del constructor.

Para mayor información, llame al teléfono 680800 para concertar entrevista.

15 CASAS Y PISOS

ZONA INSTITUTO y nuevos juzgados pisos en construcción, grandes, espaciosos, acabados lujo, persianas, despensa, etc. 800.000 ptas. entrada, directo constructor, precios promoción 5.100.000. Tel. 463249 (25)

PARTICULAR piso a estrenar, Archiduque Luis Salvador, 120 m2. 4 dormitorios, 2 baños, maderas nobles, 600.000 a convenir. Tel. 270003. (20).

BENITO PONS 21-5º. vendo piso 2.500.000 Ptas. al contado. Tel. 298755. (12).

VENDO piso maravilloso al borde del mar situado en Cala Mayor-San Agustín, 200 metros cuadrados, dos grandes terrazas, seis dormitorios, tres cuartos de baño, tres mil metros cuadrados de jardines, dos piscinas, playa propia, 2.000 m2 de solarium, 1 plaza estacionamiento automóvil, calle Alferez González Moro, Edificio Gaviota, 4º-D. Sr. Rodríguez. Tel. 401095.

ATENCION Son Cotoner, pisos en construcción, Protección Oficial, exentos, acabados inmejorables, fachada ladrillo visto, aparcamientos opcionales, buenas vistas, soleados, todo exterior. Entrada 300.000 Ptas. Resto 15 años, para más información LINEA DE CONSTRUCCIONES S.A. 227764, inclusive sábados de 9,30 a 13 h. (43).

ZONA SON ARMADANS directamente, pisos 4 dormitorios y ático 150 metros terraza, 2 baños, armarios completamente terminados, cocina toda amueblada, gran salón comedor, cámaras aislantes, calefacción individual, maderas gran calidad lacadas, video portero, trasteros y aparcamientos incluido, zonas ajardinadas con acabados comunes, gran categoría, mínimos gastos comunes, sólo seis viviendas, llaves en mano, planta baja con jardín de 240 metros terraza, desde 12.500.000, acepto piso como parte entrada, para visitarlos C/. Alvaro de Bazán nº. 33 de 10 a 13 y de 16 a 19 horas o al teléfono 260598 ó 230436. (89).

ZONA ANDREA DORIA directamente últimos pisos, 3 dormitorios, baño, aseo, armarios empotrados, cocina completamente amueblada, maderas norte y Oregón lacadas, pintados, acabados lujo, escalera marmol, sin ascensor, mínimos gastos, trasteros incluidos, zona tranquila, sólo ocho viviendas, desde 5.350.000 entrega mes de agosto. Entrada 1.000.000. Resto 10 años, visitas C/. Marinero Moll Duniasch 24 o al 230436 y 231995. (55).

PARTICULAR vende piso a estrenar, carretera Sóller, 4 dormitorios, todo exterior, 140 m2., con aparcamiento. Tel. 288594. (17).

OCASION Capitán Salom, 4 habitaciones, cocina amueblada, baño, aseo, sala comedor, terraza, 3.750.000 Ptas. Tel. 402477.

ZONA INSTITUTO directo constructor, áticos y pisos en construcción, espaciosos, buenos acabados, 125 m2. precios promoción desde 4.800.000 Ptas. Tel. 463249. (21).

VENDO ático Aragón, 48, tres dormitorios dobles. 3.000.000 pesetas. 270700. (10)

VENDO ATICO Son Roca, 3 dormitorios, cocina amueblada, salón comedor, baño, trastero, 70 m2. terraza, buena vista, soleado. 2.200.000. Tels. 284880-414483. (22).

TERRENO piso, 3 habitaciones, 2 baños, terrazas, vista mar, piscina, 5.480.000, teléfono 243533-461088. (14)

PISOS ANTIGUOS en buen estado, zona Ramblas, 190 m2., techos altos, madera norte, soleados y tranquilos, 3.500.000, apto para trabajo vivienda, inversión garantizada, sin ascensor ni gastos comunidad. Tel. 223633 (30)

PISO EN PZA. MAYOR a estrenar, apto para médico o abogado. Tel. 226810. (13).

PARTICULAR vendo piso a estrenar en Forti, de protección oficial, 2 baños, 3 habitaciones y opción aparcamiento, 3.800.000. Tel. 410791 (20)

JUAN CRESPI vendo piso completamente amueblado, muy buen estado, 3 dormitorios, salón comedor, cocina, baño, terraza, a convenir. PIZA 296100 (20)

CARRETERA SOLLER piso 6º, con ascensor, piso por planta, 4 habitaciones, salón comedor, baño, aseo, 4.900.000, 20% de entrada, resto en cinco años, infórmese. 296100 PIZA (25)

SOLEDAD piso, 2 dormitorios dobles, salón comedor grande, cocina amueblada, galería, 2.500.000, facilidades. PIZA 296100 (15)

ZONA RAFAL varios pisos primeros sin comunidad, 3 dormitorios, salón comedor, cocina amueblada, baño, despensa, 2.800.000, entrada 600.000, resto a convenir. PIZA 296100 (23)

ZONA ARAGON piso 3º, 3 dormitorios, salón comedor con chimenea, cocina, baño, aseo, precio 3.200.000, PIZA 296100 (17)

URGEN plantas bajas, para atender clientes, PIZA 296100 (10)

SOLEDAD planta baja, techo libre, 2 dormitorios, salón comedor, cocina, precio interesante. PIZA 296100 (14)

PISOS EN VENTA en calle Font y Monteros, 5 dormitorios, 3 baños, acabados de calidad, aparcamientos en propia finca. 201111 (21)

PISOS Y ATICOS en Avda. Conde Sallent, 3-4-5 dormitorios, 2 y 3 baños, acabados de primera calidad, extraordinarias facilidades de pago. 201111 (24)

GENOVA últimos pisos en régimen de comunidad de propietarios, 4 dormitorios, 2 baños y aseo, piscina, aparcamiento en la propia finca. 201111 (22)

MAGNIFICO ATICO cerca Institutos, 4 habitaciones, 3 baños, gran terraza, chimenea, muy soleado y con vistas, 201111 (17)

PISO C/ Aragón, 4ª planta, 4 dormitorios, 2 baños, a estrenar, muy bien acondicionado. 201200 (15)

ATICO estrenar, dos dormitorios, 3.100.000, entrada convenir. facilidades, 15 años. 232265 (11)

GENERAL RIERA 5º sin ascensor, 3 dormitorios, 2.000.000, ganga, Tel. 239474 (11)

ARENAL piso amueblado, 3 dormitorios, 2.400.000, entrada 700.000, resto 30.000 mensuales. 216415 (12)

ARENAL piso lujo estrenar, 10 metros playa, 4 dormitorios, 2 baños, 4.600.000, facilidades 216415 (14)

ARENAL ático con o sin muebles, 3 dormitorios, salón, salita estar, calefacción individual, zona tranquila, 5.000.000, 216415 (17)

CA'N PASTILLA piso, 3 dormitorios, 2 baños, vista mar, 4.200.000, facilidades 216415 (12)

COLL D'EN RABASSA nuevo, 2 dormitorios, cocina amueblada, 2.500.000, entrada 900.000, resto 10 años. 212945 (15)

SON OLIVA 3 dormitorios, cocina amueblada, cerámica, decorado, 2.600.000, facilidades. 212945 (11)

EUSEBIO ESTADA 3 dormitorios, cocina amueblada, decorado, 2.800.000, facilidades. 212945 (10)

PLANTA BAJA techo libre, zona patines, Soledad, 3 dormitorios, patio 3.500.000, entrada 1.500.000, resto convenir. 212945 (16)

GENERAL RIERA construcción, pisos, áticos, 3 dormitorios, aparcamiento, entrada 400.000, resto 30.000 mensuales. 212945 (14)

VENDO pisos a estreanr Joan Miró, esquina Luis Fábregas, 3 dormitorios, 2 baños, amplia cocina, terraza grande. Facilidades pago. Informes Tel. 455620, horas oficina. (24)

VENDO piso estrenar Font y Monteros, sexta planta, 5 dormitorios, 3 baños, aseo, salón-comedor, terrazas, cocina, office y galería. Facilidades pago. Informes Tel. 455620, horas oficina. (26)

RAFAL piso protección oficial, terminado, sólo tres vecinos. Tel. 261615. (10).

OCASION piso centriquísimo 3 habitaciones (lado plaza Mayor) amueblado. Entrada 950.000. Resto 550.000. Convenir. Teléfono 412663. (16).

DE PARTICULAR compro o permuto planta baja, techo libre por piso amueblado, calle Honderos. Tel. 468183. (16).

PARTICULAR vende piso C/ Font y Monteros. Nuevo a estrenar, 5 dormitorios y calefacción 9.000.000. Facilidades de pago. Teléfono 296500. (20).

PASEO MARITIMO piso lujo 5 dormitorios, 3 baños, cocina completamente amueblada, suelos parquet y mármol, gran terraza, etc. MONTIS 212117. (Mañanas). (22).

FORTI piso en construcción, próxima entrega, 3 dormitorios, 2 baños, suelos de gres, madera norte, etc. Entrada 500.000. Resto 15 años al 11%. MONTIS. 226725. (Mañanas). (27).

ZONA COLEGIOS pisos protección oficial, 3 y 4 dormitorios, aparcamiento, grandes facilidades de pago. MONTIS. 212117. (Mañanas). (17).

VENDO PISO a 100 metros Avenida, amueblado dos habitaciones calle Nureddula, 12 (antes Arturo Rizzi), 3.200.000 Ptas. Tel. 262789. (19).

OCASION vendo casa 2 plantas en Esporlas con garaje y jardín, 5 dormitorios, salón con chimenea, comedor, baño, coladuría, luz y agua corriente. Tel. 204760. (26).

PISOS PRIMERA LINEA ARENAL
Facilidades, 3 Dtos, 2 baños, grandes terrazas, aparcamientos, gran espacio de solar común.
Tel. 537414

GRAN OCASION
Vendo 2 viviendas zona Arenal AL CONTADO, con precio interesantísimo y con facilidades en 10 años a convenir. Tfno. 253838 (de 5 a 8 tardes)

PARTICULAR vende piso zona Capitol, 2 baños completos, 3 habitaciones dobles, agua caliente y calefacción central. 3.500.000, entrada convenir.
Tel.: 202468-293539.

EN CALA GAMBA
EDIFICIO MAR Y MAR
En venta últimas viviendas completamente terminadas.
- 1ª línea vistas sobre la bahía.
- Solados de cerámica
- Carpintería de norte
- Muebles cocina de roble
- 3 y 4 dormitorios

de lunes a viernes de 10 a 14 horas. Información telefónica 464734 - 463579, en horas de oficina.

16 TRASPASOS

TRASPASO SOLAR con oficina, en el Molinar, 4.000 ptas. alquiler. Tel. 282950, de 8 a 15 horas. (17)

SE TRASPASA licorería 1ª línea en San Agustín, nº 326. Tel. 402821. (12)

TRASPASO bar bodega Española, Reyes Católicos, 48. Tel. 240035. (10)

POR NO PODER ATENDER, Se traspasa Papelería en Plaza Serralta. N.º 11. (12)

TRASPASO mercería y géneros de punto, buena clientela, facilidades, zona Tenis. Telf. 239564 de 2 a 5 y de 21 a 24 h.

SE TRASPASA pastelería con vivienda. Tfno.: 245276. (10)

SE TRASPASA pescadería Mary en la calle Francisco Martín Mora, n.º 37, de más de 200 m. O para cualquier negocio. Teléfono 281532. (23)

TRASPASO Bar Pacos. Camino La Vileta, Son Serra. Precio interesante. Tel.: 290583. (10)

TRASPASO NEGOCIO de bricolage y carpintería en zona céntrica y a pleno funcionamiento. 1.800.000 Ptas. 224837-39. Tardes. (17).

TRASPASO perfumería. Tel.: 221994. (10)

LOCAL NEGOCIO, en calle de 1.ª muy céntrico. Total con altillo 200 m, apto para cualquier negocio incluido restaurante, video, entidad bancaria, etc. venta o traspaso. Admito pisos o fincas parte de pago. Tel.: 223633.

POR AUSENTARME, traspaso tienda pleno rendimiento. 150 mts. con vivienda, zona Tte. Coronel Franco. Tel. 210974. (16)

POR NO PODER atender traspaso restaurante-heladería muy bien equipado y situado en la Playa de Palma. Buenas cajas. Permiso de música. Interesados 202326 de 21 horas en adelante. (29)

SE TRASPASA mercería C/ Dragonera, 5. Palma, cerca cuartel Policía Municipal, bajo alquiler, local grande. T.: 237661. (17)

NECESITO PERSONA responsable, para regentar hostal bar-snack o traspaso, teléfono 401290 (12)

SE TRASPASA peluquería de señoras por no poder atender, buena clientela, teléfono 204455-201977 (14)

HELADERIA totalmente montada, alquiler bajo, en Cala Mayor, precio 1.650.000, Sra. Rosario, laborables, 18 - 21 teléfono 227328 (17)

PRECISO BAR en alquiler, muy urgente, aceptaría traspaso con muchas facilidades. PIZA 296100 (13)

TRASPASO bar todo equipado, buena situación, 500.000, entrada resto a convenir. PIZA 296100 (13)

RICARDO ORTEGA traspaso local 140 m2., apto cualquier negocio, PIZA 296100 (11)

PELUQUERIA souvenir abierto todo el año, mínimos gastos, rentable, por no poder atender, informes desde 20 horas. 287483 (17)

M.C.D. 2022

16 TRASPASOS

ARENAL bar-cafetería magnífica situación, pleno rendimiento, 3.600.000, facilidades. 216415 (10)

TRASPASO LOCAL zona Archiduque, Avenidas, apto cualquier negocio, 30 mts.2. alquiler 5.000 Ptas. con teléfono. Informes 291764. (18).

SE TRASPASA local comercial y piso apto para almacén en zona antigua de Palma para cualquier tipo de negocio, traspaso 900.000, alquiler 12.000 Ptas. Teléfono 452212. (26)

EN CENTRO DE PALMA traspaso tienda de deportes, totalmente equipada con material (facilidades). Tl.: 226008. (15)

CALLE SAN MIGUEL traspaso local comercial 160 mts. más altillo, 212945 (11)

TRASPASO PENSION céntrica. Abierta todo el año. Calle Brondo, 1. (10).

TRASPASO LOCAL calle Balmes, 120 m2. aproximadamente. Alquiler 22.000 Ptas. Informes Tel. 223113. (13).

SE TRASPASA
CAOBA Shop
regalos
3.950.000 Ptas. A CONVENIR
LIQUIDACION TOTAL
Pasaje Jaime III, 2 A (Entre Jaime III y Paseo Mallorca). TEL. 214965. (PALMA)

bolsa del motor

17 MOTOS

VENDO Kawasaki, 750 KZ. extras. Telf. 265088. (10)

VENDO Enduro 75-N en perfecto estado. Tel. 236114. Mañanas. (10)

VENDO Benelli 500 SL 14.000 Km. extras. Tl. 232711. (10)

VENDO Lambreta 200. PM-V muy nueva. 1.700 kilómetros. Tel. 253333. (11)

VENDO Ducati Road 250 c.c. PM-G totalmente revisada. Tlf. 235695. (10)

VENDO Gilera GR2 50 cc., magnífico estado, 40.000 pts. teléfono 256567 (10)

VENDO Bultaco Alpina, 250 cc., PM-M. Puch Cobra M-82 74 cc. PM-X. Tel. 401821 (17)

VENDO BENELLI 250 impecable, como nueva, varios extras, PM-U. 200.000 al contado. Tel. 203882-203321. De 14 a 15. (20).

VENDO DUCATI ROAD 250 PM-G extras. Tel. 251947-48, Bernardo. (11).

MORINI 500 export PM-S. Buen precio y pocos Km. Tel. 231113. de 4 a 8. (15).

VENDO VESPA 125 PM-D. Buen precio. Gloria, 9. Atarazanas. Verla de 8-6,5. (14).

VENDO SANGLAS 500-S-2 PM-M 150 mil. Facilidades. Tel. 278603. (11).

VENDO VESPA 125 PM-S, perfecto estado. Informes Tel. 464200. (10).

OCASION vendo Vespino usado. Informes horas oficina. 464200-467632. (10).

18 AUTOMOVILES

VENDO Land Rover cabina caja, 109. 670463 - 690828. (10).

VENDO VARIOS COCHES USADOS sin entrada, facilidades hasta 3 años máximas garantías. Tel.: 225663(horas oficina) (16)

VENDO RITMO 65. Panda 35. Seat 127. R-12 familiar. TS. R-14. Ford Fiesta 2 CV6 todos PM-T Seat 850 Morris C-8 Muy económico garage La Isla Aragón, 67. (32)

PARTICULAR vende Seat 1.430 PM-D en perfecto estado. Tfno.: 274240 noches. (11)

VENDO Mini 1.275 PM-C. buen estado. Atarazanas. Bar Camel. (10)

VENDO 133 PM-N con 25.000 km. Contado 125.000 Ptas. Tel. 231129. Tardes 20 a 21. (15).

PARTICULAR vende Ford Scort 1100 L con muchos extras, pocos kilómetros. PM-V. Tel. 274366. (14).

PARTICULAR vendo Seat 128 1.400. PM-I excelente estado. Ptas. 300.000. Tel. 400280. (12).

VENDO revisados, garantizados tres meses. Ford Cortina matrícula M-CZ año 79. Renault 6. Renault 5 GTL muchos extras PM-H. Seat 127 buen estado. Seat 124 PM-L Seat 1.200 Sport. Seat 133 L impecable. Mini 850 PM-G muy buen estado. 600 y 850. Simca 900 buen estado. Citroen GS familiar. PM-O. C/. Colliure, 12 B. Tfno. 200023-200012. (62)

PARTICULAR vendo Ford Fiesta PM-U. 15.000 Kms. 385.000. Tel.: 613255. (11)

COMPRO coches accidentados. Tel. 240076. (10)

PARTICULAR vende R-5 TS. PM-J, muchos extras. 400.000 Ptas. Teléfono 647243, horas laborables.

COMPRO al contado coches usados AUTOMOVILES PONS. Calle Guillermo Massot, 43. Tel. 290760. (13).

APROVECHESE de nuestras ofertas especiales, venta recambios, usados de toda clase de coches. Archiduque Luis Salvador, 122. Teléfono 290897.

FORD FIESTA lujo PM-W 8.000 kms. AUTOCASION. Eusebio Estada, 111. (11).

SEAT FURA solo 4.000 kms. AUTOCASION, Eusebio Estada, 111. (10).

PARTICULAR vendo Ford Fiesta PM-U 15.000 kms. 385.000. Tel. 613255. (11).

COMPRO COCHES accidentados, pago contado. Tel. 275075. (10).

VENDO 600 55.000 Ptas. Inf.: 681432. A partir de las 20'30. Sr. Tony. (10).

PARTICULAR vendo coche antiguo, en buen estado, marca Opel, año 1932, papeles en regla, llamar de 12 a 13 H. 647188. (22).

VENTA Recambios usados de coches, C/ Padre Mnº Payeras, nº 9. Rafal Vell. Telf. 275075. (15).

FURGONETA MERCEDES PM-E, recién mandrinada, cambios amortiguación y dirección nuevos, precio y pago a convenir. Teléfono 299257-251750. (19).

ALFA ROMEO SPIDER 2.000 PM-U, perfecto estado. C/ Aragón, 138.

VENDO 132 1.800 automático, PM-9... I. Teléfono 278246.

SEAT 131 1.600 M-BU. Verlo en Aragón, 138. (10).

FORD GRANADA 2,3 GL PM-P, perfecto estado. Telf. 278246.

SEAT 128 PM-K. Telf. 278246. C/ Aragón, 138. (10).

TRIUMPH TR-4 restaurado, impecable. C/ Aragón, 138.

VENDO CITROEN antiguo en buen estado, Tel. 469648 (10)

VENDO R-8 PM 2937 F buen estado 296250 (10)

PARTICULAR vende un Dyane 6 y varias furgonetas. Tl. 413325. (10)

AUTOS LEVANTE compraventa coches usados, facilidades. Teniente Sánchez Bilbao, 22. 468276. (12)

MERCEDES 280 S. Particular vende. Muy buen estado. Teléfono: 225684. (10)

VENDO Jeep Willis Diesel. Informes Tel. 650867. (10)

VENDO Dyane-6 impecable. Tel. 650867. (10)

FURGONETA 2 C.V., PM-D, mecánica perfecto estado. Tel. 290120. Laborables de 15 a 17 horas. (17)

VENDO Ford Taunus color plata, 32.000 Kms. en perfecto estado. Telf. 232898. (12)

VENDO Peugeot 404 Diesel. Tel. 650867. (10)

RENAULT 7 GTL, PM-S, sólo estrenado, con 7.000 Kms. MOSA. C/. Aragón, 191. Tlf.: 279600-274700. Sábados tarde abierto. (19)

RENAULT 5 GTL PM-V, impecable. MOSA. Aragón, 191. Tlf.: 279600274700. Sábados tarde abierto. (15)

RENAULT TS, PM-C, garantizado. Véalo en MOSA. C/. Aragón, 191. Tlf.: 279600-274700. Sábados tarde abierto. (18)

CITROEN VISSA II, PM-W 11.000 Kms. Pruébelo, inmejorable estado. MOSA. C/. Aragón, 191. Tlf.: 279600-274700. Sábados tarde abierto. (20)

CITROEN GS PM-K, inmejorable, en muy buen estado. MOSA. C/. Aragón, 191. Tlf.: 279600-274700. Sábados tarde abierto. (20)

PART »Deportivo» impecable. Facilidades o aceptaría como parte de pago otro vehículo. Tlf. 275908. (13)

PARTICULAR vende Mercedes 280 automático. Aire acondicionado. PM Y. Recién importado. 2.200.000 Ptas. Tel. 222369. Horas oficina.

PARTICULAR vende Seat 600 35.000 ptas. buen estado, Tel. 254106 (10)

PARTICULAR vende Chrysler 180, automático, PM 5749 L, 43.000 kms. 350.000 ptas. muy buen estad Tel. 224539

VENDO 124 Esport 1.600 150.000 pts. Tel. 469622 (10)

PARTICULAR vende Renault 4 TL, techo móvil, PM-P, con radiocasette, 280 mil, contado, a toda prueba, Tel. 686122 (18)

OCASION vendo 127 tres puertas PM-E, en perfecto estado, muy económico, teléfono 299474 (13)

PARTICULAR vendo 128 PM-J, seminuevo, totalmente a punto, buen precio, teléfono 299474 (13)

PARTICULAR vendo GS X-2 1979, un solo dueño, radio casette, admitiría coche pequeño, 203510 tardes (15)

PARTICULAR vende Dyane 6 perfecto estado, PM-F. 110.000, tardes 253106 (10)

VENDO 124 1.600 llantas aluminio, alarma y radio cassette, 150.000 ptas. Tel. 230791 (13)

PARTICULAR vende o cambio Fiesta Lujo, PM-T, 14 mil km. Tel. 278603 (12)

PARTICULAR vende Seat 127 LS, 4 p. PM-J, informes teléfono 297701 (10)

VENDO furgoneta 2 CV, facilidades. Tel. 288514 (10)

VENDO Mercedes 280 S, admito cambio, facilidades. Tel. 288514 (10)

VENDO Volvo 264 GL, PM-S, año 80, interior de piel, aire acondicionado, radio cassette, garantía, Tel. 454311 (18)

TURBO AUTO Opel Ascona amarillo, año 80, impecable, extras, precio 495.000, Avda. San Fernando, 51 Tel. 454311 (17)

TURBO AUTO Renault 5 GTL PM-I impecable de pintura, chapa motor, recién mandrinado, garantizado, con factura de mecánico, blanco, precio 365.000 Avda. San Fernando, 51, Tel. 454311 (29)

TURBO AUTO Citroen 2 caballos, amarillo, año 79, perfecto estado de chapa, pintura y motor, Avda. San Fernando, nº 51, Tel. 454311 (22)

TURBO AUTO 124 diesel, motor Pegasín, 5 velocidades, seminuevo, precio 295.000, Avda. San Fernando, 51, Tel. 454311 (16)

TURBO AUTO vende R-5 Copa, PM-N, a toda prueba, Avda. San Fernando, 51, Tel. 454311 (15)

TURBO AUTO vende GS Palas, 35.000 kms. radio cassette, techo corredizo, impecable de pintura, chapa y motor, precio 310.000, Avda. San Fernando, 51, Tel. 454311 (25)

TURBO AUTO vende Ford Fiesta Super Sport, PM-T, 30.000 kms. radio cassette, alarma, a toda prueba, 600.000 ptas. Avda. San Fernando, nº 51, Tel. 454311 (26)

TURBO AUTO Seat 127 PM-C, recien pintado, 120.000 ptas. Avda San Fernando, 51, Tel. 454311 (15)

RENAULT 18 PM-W 9.000 kms. metalizado, aire acondicionado, Autocasión, Eusebio Estada, 111 (13)

PERFECTO ESTADO GS X2 PM 7.800 L, facilidades. Entrada 110.000, resto 15.000 mensuales. Tel. 451869 (12)

VENDO Mercedes 350 SL impecable, Tel. 204823 (10)

VENDO Dodge 3.700 GT Diesel Seat 1.430 Diesel, 5 velocidades. 150.000 ptas. Teléfono 511968 (14)

AUTOCASION
LUCA DE TENA, 10 (Junto Pza. Pedro Garau)
100 COCHES TODOS
LOS MODELOS Y MARCAS
PM-T, PM-U, PM-W
Renault, Ford, Seat y Talbot.
Sin bancos ni financieras,
directamente con nosotros
EUSEBIO ESTADA, 111 (Carretera Polígono)
AUTOCASION 2

SE VENDEN
Furgonetas usadas
Informes en:
EBRO TIMSA Avia
C/ Gremio Zapateros, 46
Tel. 295648

AUTOMOVILES
500 MILLAS
CARRER DE MANACOR, 43. TELS. 464883 - 464229
Almacén y talleres
C/. Sureda, 55. Tel. 419515 (detrás Ca'n Blau)
PALMA DE MALLORCA

8º ANIVERSARIO
DESCUENTOS MUY ESPECIALES
Sólo durante el mes de Julio

FORD:
FIESTAS normal y lujo varios PM-U
ESCORT 1300 L PM-U

SEAT:
127 y 133 varios, todos precios.
131 Supermirafiori familiar PM-S
131 - 1430 Supermirafiori PM-O
131 - 1600 PM-H varios económicos
PANDA varios PM-U y PM-T

RENAULT:
R.5 TL PM-V -
R.5 GTL PM-K
R.5 TS PM-I
R.5 varios económicos
R.14 GTL PM-P
R.12 varios económicos

TALBOT:
150 GT PM-K

CITROEN:
CX Palas 4 y 5 marchas
GS Palas PM-I
GS X-2 PM-N
2 CV PM-U-
DIANE 6 PM-D

IMPORTACION
VOLKSWAGEN GOLF DIESEL, 4 p. y a., año 81
ALFA ROMEO SPRINT VELOCE PM-S
MASERATI MERAK, extras, impecable
MATRA BAGUERA- S 1.600 PM-M
MERCEDES 280 SE, año 81 (último modelo) 30.000 Kms. todos los extras.
MERCEDES 300 D aire a. llantas, metal. año 80
BMW 633 CSi full equip, año 78
VOLKSWAGEN escarabajo, varios
HISPANO- ALEMAN MALLORCA

SIN ENTRADA
5 años plazo bajísimo interés
GARANTIA (Talleres Propios)

COMPRO AUTOMOVILES
Máxima valoración pago contado.
Garage LA ISLA, C/. Aragón 67

MOREY
automóviles
Capitán Vila, 38
C/. Manacor, 77
SIN ENTRADA 4 A 5 años de facilidades

Renault-5 COPA. Seminuevo	P.M.-V
VOLVO 245 DL. Familiar	P.M.-U
Renault-12 Familiar. Buen estado	PM-I
R-18 GTS. Muy entero	P.M.-M
R-5 TL. Sólo estreno	P.M.-P
PEUGEOT 505 SRD. Diesel	PM-S
Volkswagen Golf TURBO DIESEL	
R-12 TS Perfecto. Garantía	P.M.-I
MERCEDES 350 SLC	P.M.-X
LANCIA HPE. Aire, seminuevo	P.M.-S
SAMBA 127 Particular	P.M.-P
MATRA BAGUEERA. Precioso	P.M.-T
SEAT 127 y 600/E. PANDA 35	P.M.-T
131-1600 Extras. 5 vel. Económ.	P.M.-K
GS-X-2. Descapotable. y MG Mitget.	

Todos garantizados. Sábados tarde abierto.

BMW 323-I
Extras, dos años y medio
1.700.000. 464866 Sr. Eloy

EN MALLORCA
SEAT Audi
ES
Garau Automóviles, S.A.
ENTREGA INMEDIATA-VENTA RECAMBIOS-SABADOS TARDE ABIERTO

SEAT			
600	PM	1430 diesel	Varios
133	PM-N	1500	diesel
127	PM-M y N		
124	PM-M y N		
RITMO DIESEL			
1430/1600	PM-E y D		
128	PM-O e I		
131	GC-O		
131 Supermirafiori	PM-M		

RENAULT	
R-5 GTL	PM-N
R-6	PM-L
R-6	PM-N
R-12 TS	PM-J
R-12	PM-F

FORD FIESTA	
Normal	PM-S
Normal	PM-T

TALBOT	
180 (A. acon.)	PM-I
Horizon GL	PM-T
150 LS.	PM-T
150 GT (A. acon.)	PM-M

VALORAMOS SU COCHE USADO EN 40.000 PTAS. DE MAS, A LA COMPRA DE CUALQUIERA DE LAS VERSIONES DEL SEAT «FURA»

SIN ENTRADA
4 años facilidades
LOTES DE COCHES
A PRECIOS COSTE

SEAT SISTEMA VEHICULO OCASION. UN AÑO GARANTIA
C/ Eusebio Estada, 46 y Balmes, 42-44 - Tels. 252170 - 294561

SUR MOTORS
VEHICULOS OCASION
COMPRA - VENTA - CAMBIO DE AUTOMOVILES

IMPORTACION	
BMW 732 1 año, 82 todo extras	
BMW 320	PM-T
GOLF GTI	año 80
ALFA ROMEO GTV 2000	PM-S
CITROEN CX Palace 2400-5v	año 80
FORD GRANADA 2.3 GLS	PM-T

NACIONALES	
F. FIESTA L	PM-V
FORD ESCORT L	PM-V
PEUGEOT 505 SR Diesel	PM-S
RENAULT 5TL	PM-S
R-5 GTL	PM-H
R-12 Familiar	PM-D
R-12 TS	PM-L
TALBOT HORIZON	PM-U
TALBOT 150 S	Año 80
TALBOT 150 SX auto	PM-O
SEAT 131 Familiar	PM-L
SEAT RITMO Diesel	PM-T
SEAT 124 Especial	PM-N
SEAT 132 1800 (económico)	PM-G

SIN ENTRADA
FACILIDADES 4 AÑOS
«Sábados tarde abierto»
Avda. Argentina, 18 b.
Tels. 450691-450791-Palma de Mallorca.

CASA DARDER
DARAUTO s.a.
LANCIA HPE B-DT
R-6 PM-H
RITMO 75 PM-N
SEAT 133 varios.
ROSSELLO Y CAZADOR, 22 - Tel. 25 22 40

Autos Beverly
C/. Capitán Salom, 23. Tel. 299889
(Frente Cruz Roja)
AGENTE AUTORIZADO
ALFA ROMEO - BMW - MASERATI
SERVICIO EN TALLERES OFICIALES
PROCEDENTES DE CAMBIO
FORD TAUNUS 2.0 PM-T
ALFETTA 2.0 PM-S
BMW 525 AV
ALFA ROMEO GTV 2000 año 81
BMW 320 año 82, todos los extras
VOLKSWAGEN JETA 1600 I año 81
FORD GRANADA PM-S
ALFA ROMEO SPRINT, 1.5
muy nuevo
SAAB TURBO PM-V 4 p.
ALFA ROMEO GIULIETTA 2.0 PM-U
PEUGEOT 505 SR PM-P

M.C.D. 2022

18 AUTOMOVILES

A. MARTINEZ
Automoviles
C/. Manacor, 71 Tel. 24 41 44 Palma

R-18 a/a	M-DW	FORD FIESTA 1.300	PM-I
R-5 TL	PM-E	FORD Ghia 1.100	PM-I
R-5 TL	PM-I	Ford Fiesta	PM-T
R-5 TL	PM-L	Chrysler 150	PM-L
R-5 GTL	PM-K	Seat 131 diesel	PM-M
R-7	(PM-H)	Seat 127 3 p.	PM-G
R-12 S	PM-F	Simca 1.200	PM-E
R-12 TS	PM-I	Mercedes 220 D	PM-A
R-12 TS familiar	PM-L	Mercedes 280 SE	PM-S
R-4 furgoneta	PM-C	Moto Guzzi Lemans	M-T

SIN ENTRADA
y hasta 4 años facilidades.

19 CAMIONES

SE VENDE camión-tractor, PM-O sin tarjeta. Tfno. 294135, a partir 7 tarde. (10)

bolsa del trabajo

20 DESEAN TRABAJO

SE OFRECE técnico en electrónica, gran experiencia en sonido y TV. Interesados llamar 210169. (15).

SE OFRECE chica limpiar. Horas convenidas, con referencias. 469146. (10)

SEÑORITAS buena presencia, Top Le'ss CHARLISS, 3.000 más porcentaje. Tfno. 400047. Cala Mayor (junto La Sirena). Ambiente selecto. Ref. B-2. (20)

SE OFRECE chica para cuidar señora. Tel. 212375 (10)

GESTORIA E INMOBILIARIA, se ofrece administrativo con gran experiencia en estos negocios. Se ofrece también, para puesto de corresponsal en Palma, para Gestorías de los pueblos. Tfno. 461235. (30)

SE OFRECE chica cuidar niños. Tlf.: 455339, (10)

SE OFRECE señorita dependienta. Tfno. 413275. (10)

INTERESA guardar en mi casa niño o niña, noche y día. Tel. 292120. (13).

SE OFRECE CAMARERO mallorquín, idiomas. Todo el escandinavo, inglés, francés, u otro trabajo. Tl. 453789. (15).

JOVEN PROFESOR responsable, dominio francés, conocimientos inglés, se ofrece como preceptor, asistente, recepcionista, gúia, etc. Teléfono 454491 (de 2 a 5) (21).

JOVEN 17 AÑOS experiencia como mecánico se ofrece taller automóviles, motos o tienda recambios. Tel. 461235. (16).

CHOFER con carnet 1ª especial, se ofrece para trabajo Teléfono 250333. (12).

21 OFRECEN TRABAJO

NECESITAMOS matrimonios, camareras, doncellas, jornaleras, asistencias, señoritas, niños. Conseguimos mejores sueldos. Calle UNION, 15 pral.

VD PUEDE TRABAJAR en su casa gane 9.000 pts. semanales tricotando sea hombre o mujer, le damos trabajo asegurado, le facilitamos la máquina, enseñanza gratis visítenos en los Geranios, Pasaje Sta. Catalina de Siena, 7 esquina San Miguel, Teléfono 211741. (40)

PRECISO SEÑORITAS para masajes, mayores edad. General Riera, 72 primero. (10)

SE OFRECEN cocineras, doncellas, señoritas niños jornaleras, asistentes, por día u hora. Tel. 222899 225061. (15).

SE NECESITAN señoritas para barra americana 276492 de 12 a 18 horas. Ref: B2 (13)

SRAS. SRTAS. para modelos escultor (horas convenidas). Tel. 200306. (Preguntar Srta. Antonia). (12).

SE PRECISAN señoritas para masajes, para nuevo salón. Telf. 468923. (10)

NECESITO SRTAS de Top Less. C/. Capitán Vila nº 11, junto Mercado Pedro Garau. Información Top Less Baccaras. (19)

SE NECESITA empleada hogar interna, muy responsable. Tel. 463325. (10)

JEFE RELACIONES PUBLICAS ofrecemos sueldo fijo e importantes comisiones a persona capaz de desempeñar esta vacante de nuestra empresa. Dinámica, activa, muy bien relacionada con comerciantes, empresarios y profesionales. Si usted es así llámenos. Tel. 226670 (36)

SEÑORITAS relaciones públicas se exige buena presencia y facilidad en relaciones humanas. Trabajo a comisión con posibilidad, una vez superada la prueba de incorporarse al equipo de producción de la empresa. Llamar al Tel. 226670. (35)

SE NECESITAN señoritas para masajes. Avenida Argentina, 67 2º - 2ª (10)

CLASES DE CORTE lunes, miércoles y viernes, de 11 mañana a 10 noche. Cabo Alomar Blanes, 19, 2º. Tel. 250595. (Travesía General Riera). (23)

SE NECESITAN chicas de compañía. Tel. 403533 (10)

CAFETERIA »Barra Americana», necesita chicas de 6 a 1'30. Tel. 227914 (11)

SE NECESITAN SEÑORITAS capacitadas para promoción publicidad revista, llamar de 9 a 10, de 14 a 17 y de 19 a 21 horas Tel. 231468 (24)

MATRIMONIO solo cuidarían todo estar, niño-a en su casa, como familia, Tel. 297185 (13)

SE NECESITA: matrimonio, cocineras, doncellas, cuerpo casa camareras, asistentas, externas e internas. Sueldo a convenir. Plaza Olivar, Edificio España, primero D.

SE OFRECE toda clase de servicio doméstico con seriedad y garantía. ☎ 211697. Plaza Olivar, Edificio España.

IMPORTANTE EMPRESA precisa señoritas para promoción de ventas en sus establecimientos. Interesados diríjanse C/. Santiago Ramón y Cajal, 18, 1.º de 16 a 18 horas. Atenderá Sr. Vidal. Ref.: 2.

INTERESA señora interna en Pollensa de 45 a 60 años, para servir dos señoras mayores. Telf. 530910. (17)

FABRICANTE porcelana decorativa tipo Limoges busca representantes muy introducidos tiendas artículos regalo. Interesados escribir con referencias. Apartado n.º 2.759. Barcelona. (20)

SE BUSCA ayudante de laboraterio fotográfico especializada, con experiencia y hablando perfectamente el alemán. Incorporación inmediata. Sueldo a convenir. Tel.: 603089. (21)

NECESITO SEÑORITAS, para labor de venta y relaciones públicas domiciliarias a comisión. Interesantes posibilidades. Abonamos gastos desplazamiento. Informes: Calle Sindicato, 74-1.º Izq. de 4,30 a 7,30 únicamente.

TRABAJE EN SU PROPIO hogar con un rentable tejemaneje entre manos. Industrico, con un cursillo totalmente gratis, le proporciona la oportunidad de ganar 10.000 Ptas. semanales tricotando en su propio hogar. Le facilitamos una magnífica tricotosa EMPISAL y le aseguramos la compra de su produccidn. Ahora tricotar en el hogar es un rentable tejemaneje entre manos. Infórmese en INDUSTRICO, Bartolomé Pou, 10. Telf. 297012.

AGENCIA INMOBILIARIA: precisa para su departamento de ventas, colaboradores/as. Infórmese en el 296712. (14)

PROMOTOR Construcciones busca persona capacitada, en el ramo como gerente o socio. Conocimiento marketing y experiencia en venta inmobiliaria. Idiomas inglés o alemán, importante. Tel. 223918. (26)

SOLICITO señorita interna, para señor solo. Pueda pasar verano en chalet playa y viajar en yate. Indispensable sepa nadar. Teléfono 455846. (21)

EMPLEADA DE HOGAR se ofrece días alternos o toda la semana. Tel. 602638. (13)

ASUNTO nuevo (ESPAÑA) ganará en casa más de 3.000 Ptas. diarias. Escribir apartado 1.209. San Sebastián. (21)

EL TRABAJO en el mar y en el extranjero. Marina Mercante 375 Pts. Plataformas petrolíferas 375 Pts. Entrada en U.S.A. 375 Pts. Pida nuestras guías contra reembolso más gastos envio Apartado Correos 5.315. Barcelona.

VENDEDORAS-ES es de 18 a 40 años. Retribución diaria 3.000 Ptas. vehículo propio (no imprescindible) contrato Mercantil, COMISIONADO. Vía Portugal, 1, 1.º. C.E.P. de 18 a 20 horas. (28)

SE NECESITA viajante a comisión, aseguramos buenos beneficios, con furgón propio, preferible Diesel. Informes: 467632, horas oficina, pedir Sr. Fiol. (19)

EMPLEADA de hogar, interna, matrimonio con una niña. Informes Telf. 453297. (11)

NECESITO empleada de hogar interna, muy responsable. Llamar teléfono 288954. (10)

DE MUJER A MUJER. una de las razones porque las señoras trabajan en nuestra compañía tienen éxito es porque entrevistan a señoras como ellas. Si le gusta conocer a nueva gente si tiene inquietudes educativas y quiere ganar más, llámenos al teléfono 213519 de 10 a 13 y de 16 a 19, pregunte por Srta. Genoveva (Contrato mercantil). (57)

VENDEDORES
AMBOS SEXOS - SE PRECISAN
PARA LA VENTA DE ESTE DIARIO
EN LOS SEMAFOROS - BUENOS INGRESOS
INTERESADOS PRESENTARSE DE 12'30 A 13'30 EN NUESTRAS OFICINAS DEL POLIGONO «LA VICTORIA»
GREMIO DE SILLEROS - FRENTE PISTAS
EXAMENES DE CONDUCIR

PARA PRODUCTO EN EXCLUSIVA
necesitamos invitadores/as hablando **alemán. Sueldo fijo, más comisión.** Informes. Tfno. 454967.

DESEARIA
representación en artículos souvenir y artículos piel. Trato serio. Informes Tel. 551680, horas trabajo.

otras secciones

22 HOSPEDAJES

ALQUILO HABITACION independiente a señora, baño, jardín terraza. Teléfono: 236730. (10)

PARTICULAR, alquila habitación a matrimonio o Srta. Teléfono 410304 - 453840. (10)

ALQUILO habitación a señora o StaSrta. formal, zona Plaza España. Teléfono 251355. (12)

ALQUILO habitaciones bien amuebladas, matrimonios o individual, pensión completa, zona Avenidas. Teléfono. 297818. (13)

ALQUILO habitación grande a Caballero serio. Capitán Vila, 11-A-4.º1.ª. (11)

ALQUILO HABITACIONES, preferible chico. Zona Pérez Galdós. Tel.: 469637. (10)

23 ENSEÑANZAS

FRANCES. Principiantes Profesorado niños y adultos ALIZANZA FRANCESA. Tel.: 214101.

INGLES todos los niveles. Canterbury.— Pablo Piferrer, 19. Tel. 237330. (10)

CURSO DE VERANO. Inglés, francés, alemán, sueco, niños, adultos: todos niveles. Recuperación EGB. BUP-COU inglés y francés. Matrícula abierta. IDIOMAS PROGRESO. Plaza Progreso, 12. Tel : 238036. (27)

CLASES DE CORTE y confección, preparación título Calle Cabrera, nº 4-1º A. Arenal.

INLINGUA IDIOMAS inglés, francés, alemán, ruso, sueco, español para extranjeros, catalán. Clases colectivas y particulares. Profesores nativos. Cursos para niños. Video (complemento). Repaso para EGB, BUP y COU. Abierto desde las 8 de la mañana hasta las 10 de la noche. Calle 31 de Diciembre, 7 Palma. Tel. 293422 y 256782. (51).

POLICIA MUNICIPAL oposiciones convocadas, administrativo, funcionario, Ayuntamiento y Consell, contabilidad. Pablo Piferrer, 19. Teléfono 237330 (15)

CENTRO UNO Delegación de la Federación Española de Mecanografía y Taquigrafía, preparación especial oposiciones. Vía Portugal, 1 A. (17)

REPASOS recuperación BUP, Cou, excelente profesorado con titulación universitaria. Cisneros, Pablo Piferrer, 19. Teléfono: 237330. (15).

CLASES DE VERANO EGB, BUP, COU, Ciencias-Letras. CEP. Vía Portugal, 1-1º. Tel. 222715. (15).

UNIVERSITARIA da clases de latín y griego. Horario a convenir. 254692. (11)

MATEMATICAS verano, grupos reducidos, 7.º, EGB, BUP. Zona Fortí. 454495. (11)

SE DAN clases de EGB. Tel. 227763. Llamar de 1 a 4. (10)

CLASSES de català. Tl.: 211776 (a migdia). (10)

REPASO matemáticas, Física, química, EGB, BUP, Inglés, Francés, Latín, Griego, por licenciados con experiencia. Luna, 16 (Hostalets) Telf. 273240. (19).

INGLES EGB, y BUP profesor EGB - Licenciado. Particulares, grupos. 40.38.65. (10).

ESTETICA-PELUQUERIA maquillaje, masaje corporal, manicura-pedicura y depilación, puericultura, corte y confección. Para informes y matrícula CEM Avda. A. Rosselló, 26-A-5º o llamar al Tel. 460458 (plazas limitadas) (31).

MATEMATICAS Física, Química, BUP, COU, EGB 7º, 8º Curso verano. Tel. 455478. (12).

ACADEMIA MAURA Prepara: mecanografía, contabilidad, Cálculo, taquigrafía. Secretariado, Banca, Auxiliar Administrativo. Graduado Escolar, EGB., Inglés, Francés. Archiduque Luis Salvador, 41 Tel. 296561. Tardes. (23).

ACADEMIA CENIT mecanografía, contabilidad, cálculo. Secretariado, banca. Auxiliar Administrativo. Graduado Escolar, EGB. Inglés Francés, Médico José Darder, 23. Tel. 296561. (21).

ACADEMIA MINERVA mecanografía, contabilidad, cálculo, taquigrafía. Secretariado, banca, auxiliar administrativo. Graduado Escolar. Inglés, Francés. Rafael Rodríguez Méndez, 16. Telf. 289561. Tardes. (21).

LICENCIADA da clases de matemáticas en Palma y Arenal. Tel. 232014. (11).

CURSILLO verano repasos y recuperacionesde EGB, BUP, COU. ACADEMIA OLMOS, Olmos, 21-1º (encima Relojería Suiza). Tel. 210098. (19).

CLASES DE CORTE Y CONFECCION sistema Martí. Obtención título. 246045 (10)

TRADUCCION Y LECCIONES en español-alemán-inglés, de 4 tarde a 10 noche. 235633 (14)

UNIVERSITARIA daría clases latín en Palma y Arenal, 210802-250254 (10)

BLANQUERNA profesor de inglés, titulado por Cambridge, da clases, Tel. 290727 (11)

EURO INFORMATICA cursos programación basic (intensivos), grupos reducidos, un ordenador digital o altos a disposición de cada estudiante, con sistemas operativos, CP/M y Oasis. Av. Conde Sallent, 1, teléfono 212911 (32)

UNIVERSITARIOS darían clases EGB, BUP, COU, todas asignaturas, zona Alcudia, 545563 (11)

CENTRO UNO delegación de la federación Española de Mecanografía y Taquigrafía, preparación especial oposiciones, Vía Portugal, 1 A (17)

CLASES de repaso matemáticas, 7.º y 8.º EGB. Telfno. 272299.

CHICO CON COU y 8.º de piano acabados. Se ofrece a dar clases de EGB o iniciación a la música. Preferible zona Santa Ponsa. Tel.: 289607. (25)

CURSILLOS VERANO recuperación EGB, rehabilitación dislexia. S'Ametler Florit, Goethe, 18. Teléfono: 237330. (12)

LICENCIADOS MATEMATICAS, Física, química, EGB, FP; BUP, COU, selectividad, carreras. 250501 o 221140. (13)

ACADEMIA Avd. Argentina, 41. Curso verano. Repaso EGB, BUP, graduado. Preparación adultos oposiciones. Contabilidad. Mecanografía. Idiomas. Cursos intensivos «Essentral English». (20)

Inglés, Francés, profesores titulados, ademas nativos, General Ricardo Ortega, 5-2.º Tel.: 460446. (13)

CURSILLOS INTENSIVOS, taquigrafía, mecanografía, contabilidad para este verano, sistema rápido, grupos reducidos, profesor titulado. Ricardo Ortega, 5. Tel.: 460446. (19)

FRANCES Profesora nativa. Principiantes. Repaso particular todos niveles. Tel.: 200415. (10)

OPOSICIONES PARA AUXILIARES, del Consell, Correos, Ayuntamientos, Justicia, Porteros Consell y Clasificación y reparto correos. Examenes en breve preparación. Tel.: 460902. 462186. Empezamos curso día 5. (26)

OPOSICIONES para telefonista del Consell, no se exige título presentación de instancias hasta el día 6. Empezamos curso día 5. Tramitamos las Instancias. Preparación Teléfonos: 460902. 462186. (27)

MAESTRA PEDAGOGA, aspecializada en niños con trastornos de lenguaje, escritura, dislexia, fracaso escolar, etc. Información Tel. 274878/ 260784 Srta. Carmen. (20)

BELU'S curso de corte y confección, clases mixtas, preparación para título. C/ Luis Martí, 4 entlo. Tel.: 461138. (18)

LATIN griego, BUP, COU, cursillo verano. Licenciado experimentado. Tel. 469096. (10).

MECANOGRAFIA Y TAQUIGRAFIA cursos acelerados, sistemas audio-visuales, Centro Uno, Vía Portugal 1-A (Palma) Obispo Llompart, 5 (Inca) (19)

PRECIOS ESPECIALES para cursos de verano, una y media hora diaria, 5.000 pts. mensuales, para niños repaso EGB, BUP, COU, para adultos todos niveles, International School, C/ Navarra, 5-1º, Tel. 221528 (33)

INGLES profesor nativo, da clases. También repasos. Tel. 211689. (10).

LICENCIADO clases francés, español, para extranjeros, niños y adultos. Tel. 454491 de 2 a 5. (13).

PROFESORA da clases de EGB y Graduado Escolar. Tfno. 25.63.36. (10).

FRANCESA NATIVA daría clases particulares, durante el verano. Horario a convenir. Tel. 620620. (13).

GRADUADO ESCOLAR recuperaciones EGB, clases particulares. Tel. 253126. (10).

IDIOMAS STREAMLINE 80
¡¡Englis Conversation!! principiantes, avanzados particulares o grupos pequeños, profesores ingleses titulados, castellano para extranjeros e italiano, curso de verano, muy económicos, C/ Danus, 4 Tel. 225420 226)

ACADEMIA FLEMING
CLASES DE RECUPERACION
EGB. BUP. COU. SELECTIVIDAD
Y NIVEL UNIVERSITARIO
C./ 31 Diciembre, 20. Tel.: 29 57 02

Cuando Vd. necesita busca en
Baleares
Cuando Vd. ofrece algo, le buscan aquí.

24 MUSICA

TROMPETAS y boquillas Schike 1ª marca mundial, instrumentos de viento. Conn Odis, Selmer, etc. pianos Dietmann, Oferg, Horugel, cuerdas de guitarra y bajos Rotosound y todo tipo de instrumentos. Musical Torres. C/. Angel Guimerá, 24. Palma. Tel. 291759. (38)

BLANQUERNA: Profesor da clases de guitarra, solfeo y órgano. Tlf. 290727. (11)

CLASES de guitarra solfeo rítmico y armonía, Tel. 214370. (10).

ANTIGUA CASA BANQUE instrumentos musicales y accesorios, C/. Colón, 16. Palma (11)

VENDO GUITARRA eléctrica, amplificador Selmer, 100 W. Barato. 2 a 4 h. 277186. Compraría elevador. (15).

NECESITO MUSICO (guitarra-piano). Para grabación y posterior trabajo. 413782. (10).

25 RADIO Y TELEVISION

TELEVISION-VIDEO-SONIDO reparaciones instantáneas, económicas, garantizadas. Sábado abierto. AUDIOVISION. Tel. 417788. (12)

FERBAS reparaciones televisión y antenas servicio a domicilio rápido y económico. Tel. 285284. (13)

VIDEO-SERVICIO PALMA reparaciones y venta radio TV. color, instalaciones antena. Despuig, 9. 288230. (14)

ATENCION para reparar su T.V. urgente llamar a los teléfonos 292659 y 273406. Acudimos antes de dos horas. Precios económicos. (20)

AUDIO TELE reparaciones de: televisores B/N y color, video, antenas individuales y colectivas. Servicio rápido y garantizado. Tel.: 294491-290839.

REPARACIONES RADIO-TELEVISION, blanco-negro y color, antenas colectivas, individuales. Rápido, garantizado y económico. (Sin cargo desplazamiento). Sábados abierto. Teléfono: 452290. (21)

SENSOR ELECTRONICA reparaciones, antenas televisión, B/N y Color. Todas las marcas servicio rápido a domicilio. Con un mes de garantía. (19).

inter GRUNDIG
SERVICIO TECNICO
TVC — HIFI
Telf. 255340 - 255341
Arquitecto Bennasar, 54 bajos
S. A. ELECTRONICA PALMA

26 NAUTICA

YAMAHA cola larga 8 HP, nuevo vendo, Antillón,8 Taller, Palma (10)

ESCALERAS, Balcones, candeleros y Plataformas de baño, fabricación a medida. NAUTICA MUS. (12)

PILOTOS AUTOMATICOS, sonas, radioteléfonos, frigoríricos, generadores, equipos electrónicos, gonios, etc., gran variedad de modelos y precios, servicios técnicos propios. NAUTICA MUS. (20)

REMOLQUES Y ENGANCHES INTEMA, todos los modelos, instalación de enganches para remolques y caravanas. Venta exclusiva. NAUTICA MUS. (18)

JARCIAS, Drizas, Escotas, Tangones, Entalladuras, Enrolladores de foque, Fundas, Velas, Toldos, Accesorios, Errajes, Pinturas y Barnices. NAUTICA MUS. (18)

NEUMATICAS estación de servicio, mantenimiento y reparación de toda clase de neumáticas y balsas salvavidas. NAUTICA MUS (17)

CAMBIAMOS SU MOTOR USADO por un «Solé». Vendo «Gallard-13'50», muchos extras, precio interesante. Informes: Tel.: 286385. (17)

VENDO GALEON 140.000 Ptas. Norded 30.000 Ptas. Tels: 214506, 213202. (10).

VENDO HOBIE Catamarán con trapecio y ruedas 250.000 Ptas. Telf. 215969. (11).

OFERTAS Planisi Náutica, nuevos: Bote Xaloc 3 mts. con Mercury 3,5 HP 105.000; Zodiac Cadet 3 mts. con Mercury HP. 138.730; Zodiac Z-3 con Mercury 3,6 HP 92.500; Neumática Lantica 3,25 con Mercury 18 HP, ski 337.180; Lantica 4,2 con Mercury 25 HP, pesca 405.000 en Planisi, Gremio Zapateros, 37 Polg. La Victoria. Tels.: 256740/41/42. (59).

OFERTAS Planisi Náutica, usados: Llaud Capeador cabinado con Solé 12 HP. Velero Hunter 6,16 con motor diesel B.M.W. año garantía. Morruda con Yamaha 25 HP. eléctrico. Río 380 con Mercury 25 HP. año garantía. Zodiac MKII con Mercury 25 HP. año garantía. Bote mallorquín con Honda 9,9 en Planisi, Gremio Zapateros Polig. La Victoria. Tel. 256740/41/42. (58).

COMPRO facilidades motor F.B. caña larga, Yamaha de 40 a 60 H.P. Teléfono 231129. Tardes 20 a 21. (20)

PLANISI Náutica. Motores fuera borda Mercury Motores marinos B.M.W. y Mercruiser. Neumáticas Zodiac, Lantica y Duarry. Lanchas Glastron, Draco Río y Duccauto, todos los tipos y colores. Remolques y enganches al mejor precio. Llauds Copino. Majoni Mar Blau y Ferrer Rosselló. Exposición en Gremio Zapateros, 37 Polig. La Victoria Tels.: 256740/41/42. (53).

M.C.D. 2022

26 NAUTICA

VENDO LLAUT, 35 palmos motor gas oil. Mercedes 40 cc. Tel.: 252552. De 8 a 2 tarde. (17)

BOTE AUXILIAR ahora lo tenemos en Náutica Baltasar, C/ Honderos, 36. Tel. 468014. (14)

SE VENDE Llaut lista 3ª, 4 ó 5 mts. Telf. 570912. (10).

VENDO amarre 9x3, club náutico Santa Ponsa. Informes. Telf. 203011. (11).

OCASION Particular vende lancha, 8 Mts., en muy buen estado. Telf. 653784. (12).

VENDO ZODIAC usada de 3,60 Mts. por 75.000 Ptas. contado. C/ Luis Martí, 2 sótano. (Junto Cafetería Reyno). Telf. 463734. (20).

CORONADO 35, crucero óptima navegación y habitabilidad, admitiría embarcación más pequeña. Tel.: 461906. (13)

»OCASION» de particular vendo Río 3,80. Solo dos meses usada, con o sin motor. Teléfono 239357. (16)

VENDO amarre Ca'n Pastills, 3,5 x 10 m. Inf. Tel. 292308. (10)

COMPRARIA tabla Windsurf. Razón teléfono 251831. (10)

VENDO barca de 33 palmos, madera, con cabina y amarre. Un millón quinientas mil. Teléfono 239780.

VENDO LANCHA 10 m., 2 motores MWM 145 hp. perfecto estado. Precio interesante, de 2 a 4. 240606. (18).

VENDO mini-crucero marca Borrás. 5'20 Mts. de eslora, motor gasoil, marca Mercedes 56 HP. Perfecto estado. Informes. Telf. 233838. (20).

BRITISH SEAGULL el fuera-borda único e insustituible como auxiliar. Con la calidad y seguridad de siempre y modelos actualizados. Por si acaso lleve un Seagull a bordo. NAUTICA MUS. El Molinar. (30)

LLAUD Ferrer Rosselló de 25 palmos cabinado y de 33 palmos. Náutica Baltasar C/. Honderos, 36. Tel. 468014. (18).

MOTORES FUERABORDA Yamaha, Selva, Tohatsu, Honda. Verlos en NAUTICA BALTASAR, C/. Honderos, 36. Tel. 468014. (15).

ACCESORIOS sondas, pilotos automáticos, equipos de salvamento NAUTICA BALTASAR. C/. Honderos, 36. Tel. 468014. (14).

EMBARCACIONES NEUMATICAS Miavon, Artiach. Verlas en NAUTICA BALTASAR C/. Honderos, 36. Tel. 468014. (13).

NAUTICA BALTASAR C/. Honderos, 36. Facilidades hasta 36 meses. (10).

GRAN OFERTA neumáticas 1ª marca, 2'80 m. 69.300 ptas 3'20 m. 104.300 ptas. 3.80 141.900 ptas. 2 años. de garantía, facilidades. NAUTICA MUS, El Molinar (25)

BOTES «COPINO» Y «MAJONI» de 4 metros, procedentes de cambios con y sin motor, precios muy baratos. Facilidades a partir de 5.000 ptas mensuales. NAUTICA XIMELIS. Molinar. (27)

LLAUDS CONQUISTADOR 22-25-31 y 36 palmos precios FABRICA.Facilidades 48 meses. NAUTICA XIMELIS. Molinar. (16)

NAUTICA XIMELIS, extenso surtido en Lanchas, veleros, llauds, botes, neumáticos, motores Diesel y fuera-borda nuevos y de ocasión; precios y condiciones al alcance de todos. Venga a vernos y se convencerá. También le ofrecemos efectos navales, electrónica, pinturas, pesca y en general cualquier artículo. NAUTICO. Le esperamos en Vicarios J. Fuster, 91. (52)

MOTOR BOATS S.A. Carrer de Manacor, 29. PALMA. En nuestra exposición puede encontrar cualquier embarcación equipada con los prestigiosos motores Volvo Penta, Honda o Tohatsu: Neumáticas Miavon y Zodiac, embarcaciones Draco-Mar y Glastron todos los modelos, veleros varias marcas y lanchas de ocasión. Su visita puede ser el principio de un buen verano. (54)

MOTOR BOATS S.A. Carrer de Manacor 29 PALMA. Remolque IMAP, generadores Honda 4 tiempos, fuera-bordas Honda, los únicos de 4 tiempos, fuerabordas Tohatsu, todos los modelos con tornillería inox. Compre calidades y precios. (32)

SI HA PENSADO en adquirir una embarcación o un motor, pase a visitarnos. Le asesoraremos adecuadamente y le atenderemos como es debido. Tanto si compra como si lo deja para más adelante, le aseguramos que no habrá perdido el tiempo. MOTOR BOATS S.A. Carrer de Manacor 29 PALMA. Tfnos. 464225-26. (49)

GEICHA nueva con motor Honda 4 tiempos. Precio especial. MOTOR BOATS S.A. Carrer de Manacor 29 PALMA. Tfnos. 464225-26. (19)

ATENCION: Porto Cristo, Manacor, Felanitx, Cala d'Or, Porto Colom. Apertura matrícula próximo curso. Patrón Litoral, 1ª y 2ª motor. Vela. Náutica Palma. Tel: 213815. (24).

PARCELAS EMBARCACIONES deportivas a motor de 2ª clase y a vela, las clases empiezan el 12-7-83. Informes e inscripciones NAUTICA BALTASAR C/ Honderos, 36 Tel. 46.80.14. (26).

VENDO LLAUT poliester con cabina, eslora 5 mts, motor diesel. Acepto cambio por otras embarcaciones. Tlf: 464200. Horas oficina, preguntar Sr: Cabanellas. (22).

OCASION Botes Clipper 16 palmos. PVP: 62.000 Precio oferta 52.000.- Ptas. Informes Tel. 46.42.00 horas oficina. (16).

VENDO amarre club Naútico Santa Ponsa. Informes. Tel. 226941. (10).

POR AUSENTARME me urge vender estupenda lancha CORONET 9 mts., con dos motores diesel, radioteléfono Sonda, T.V. Cassete y demás extras, Precio y condiciones a convenir. Teléfono 217103. Horas oficina. (30).

VENDO Windy 27 en perfecto estado, completamente nueva, 2 motores Wolvo-Penta 140 HP. Diesel. Pocas horas funcionamiento. Buen precio. Tel. 222613-221157 de 9 a 12 h. Sr. Martí. (30).

VENDO neumática Artiah 3'10 y motor Jhonson 7'5. Sólo estrenados. 155.000 pts. Tel. 466597. (14).

VENDO VELERO 420

Usado. Precio muy interesante. Teléfono 252575, de 13 a 16 horas.

REBA — MAR de JULIO

Embarcación Mod. TIBURON 3'25 y Motor Tohatsu 3'5 HP. Todo nuevo
Conjunto 100.000 ptas. con facilidades.
Embarcaciones Mod. TIBURON 3'25 nuevas 50.000 ptas.

Verlas en NAUTEBA Polígono la Victoria, Gran Via Asima, 9 Tels. 295148-295304

27 COMPRAS

COMPRO pinturas, relojes, joyas, plata y muebles antiguos. (Particular). Tel. 240197. (16)

ORO MAS DINERO por su oro. Taller joyería, necesita comprar para su fabricación. C/. Emili Darder 37-B. Antes C/. Manos. (21).

COMPRO muebles antiguos y usados, cuadros, objetos náuticos, plata antigua, alfombras, abanicos, rosarios, relojes, joyas antiguas, etc. Pisos enteros, pago al contado, máxima discreción. Tel. 224539.

COMPRO MUEBLES, usados, antiguos y modernos, paso a domicilio. Tel.: 274889-242184. (12)

SA PORXADA se compran muebles y objetos antiguos, de més de 50 años, pinturas, casas enteras, Tel.: 262568. Máxima discreción.

COMPRA Y VENTA de muebles usados. C/. Sta. Luisa de Meriant. (10)

COMPRARIA plaza aparcamiento o alquiler, cerca de C/ Femenías, Tels. 213433-452771 (12)

COMPRAMOS objetos de oro usado y joyas, Vidriería nº 12 (10)

COMPRARIA televisor color en perfecto estado. Tel. 260695 (10)

GRANIZADORAS compraria en cualquier estado y condición. Tel. 284356. Palma. (10).

PAGO AL CONTADO con un mínimo de 40 años de antigüedad. Muebles, pinturas, cerámica, libros, tebeos y objetos en general. Tel. 212716-232494. (23).

PARTICULAR COMPRARIA objetos de plata, cubiertos, etc. Tel. 255831. Noches. (10).

COMPRO MUEBLES usados antiguos y modernos. Paso a domicilio. Teléfono: 299755. (11).

GEMA ORO

Compramos oro, joyas antiguas y toda clase de objetos de oro y plata, papeletas de empeño. Pagamos más del triple, ofrecemos el mejor precio según cotización oro. Pagamos al contado.
Venta de joyería todo en oferta.
Vía Sindicato, 10 entresuelo
(frente Pza. Mayor). Palma

CALLE SAN BARTOLOME, 4

COMPRA objetos ORO y PLATA
usados o rotos
EN PAPELETAS PAGAMOS EL TRIPLE
COMPRUEBELO SIN COMPROMISO

Compramos ORO

PAGAMOS EL MAXIMO. PAPELETAS DE EMPEÑO EL DOBLE O EL TRIPLE SEGUN TASACION. ABIERTO TODO EL DIA. SABADOS INCLUSIVE. VENTA DE JOYERIA A PRECIOS DE FABRICA.
C/. Viñaza, 4 bajos.
(2ª travesía C/. Aragón).
Tel. 463036

COMPRO

Objetos de ORO y PLATA
usados y rotos
PAGAMOS EL MAXIMO
C/ Samaritana, 10 (Junto Pl. Cuartera)

ORO DUR

COMPRAMOS ORO/PLATA
Y PAPELETAS DE EMPEÑO.
PAGAMOS HASTA EL TRIPLE.
«VISITANDONOS GANARA
MAS DINERO»
Avda. Jaime III, 27-2.º - entresuelo - Palma

ORO/PLATA COMPRO

PAGAMOS MAXIMOS PRECIOS
C/ Jaime III, 7. Entr. P.4. Palma

ORO COMPRAMOS

OBJETOS ORO, PLATA Y TAMBIEN PAPELETAS
MAXIMOS PRECIOS
SINDICATO, 42

COMPRAMOS ORO

EN JOYAS Y OBJETOS USADOS O ROTOS
TAMBIEN PAPELETAS
MAXIMA COTIZACION
PZA del OLIVAR, 3

28 VENTAS

REGISTRADORAS USADAS diferentes marcas y modelos, desde 20.000 ptas. Ofitec Internacional S.A. Fco. Suau, 15-A (Crta. Valldemosa). Tel. 296779-92 y 203661-04. Palma (24)

BALANZAS USADAS totalmente revisadas y garantizadas, todas las marcas, desde 20.000 pts. OFITEC INTERNACIONAL, S.A. Fco. Suau, 15-A (Crta. Valldemossa). Tel. 203604-61 y 296779-92

ATENCION por cierre supermercado, Vendo 1 cortadora, de fiambres, 1 picadora, de carne. 1 balanza. 1 caja electrónica, 4 totales. 1 congelador. 1 vitrina electrónica 2 Mts. 1 Máquina de tabacos de 6 canales. Y muchas estanterías de pared. 1 Góndola de 2 mts. todo en perfecto estado. Un año de uso. C/. Antillón, 111. (Entrando por Reyes Católicos). (59).

TRANSPORTES SASTRE se vende tierra vegetal y negra. Tel. 241046. (10)

VENDO DORMITORIO inglés 2 camas, mueble aparador y mueble cama. Tel. 460764, de 3 a 4'30 tarde. (16).

PARTICULAR vendo comedor en buen estado. Tel. 233602. (10).

VENDO COMEDORES completos desde 15.000 Ptas. Dormitorios matrimonio e individuales 15.000. Sofás cama 8.500; vitrinas 8.000; aparadoras 6.000; mesas 3.500; camas, colchones, sillas, muebles estantería, rinconera, secreter, caja y cama antigua, muebles cocina, mecedoras, tocadores, mesas y sillas, cocina, etc. Todo en buen estado. Telf. 274889-242184. (47)

POR CIERRE FABRICA vendemos comedores, dormitorios, tresillos, etc. Precios muy económicos, facilidades. C/. Curtixó, 19 (frente viviendas Virgen de Lluch). Tel.: 274656. (22)

BAZAR DEL RELOJ gran surtido de relojes en todas marcas. Teniente Lizasoain, 26. Forti. (13)

VENTA Y COMPRA de muebles usados. C/. Sta. Luisa de Meriant. (10)

SE VENDE tresillo de dralon, muy poco usado, casi nuevo, Tel. 246103 (12)

VENDO lavadora, cocina, nevera, muebles cocina, módulos, etc, Tel. 242089, de 2 a 4 y 9'30 a 11 noche (18)

VENDO camas colchones, usados, cocina industrial, hierro teléfono 401290 (10)

VENDO taladro columna Ibarnia 44, torno cumbre o 22 tronzadora disoc, 450.000, Tel. 552342 noches (15)

CAFES Y BARES ahora puede estrenar sillas y mesas aprovechando nuestra oferta, tambien recibimos sus muebles viejos, Isern. C/ Tomás Rullán, nº 13, Tel. 270773-272928 (25)

DISPONEMOS de varias partidas de muebles usados para cafés y bares como nuevos, Isern, C/ Tomás Rullán, nº 13 Tel. 270773-272928 (21)

VENDO cámara Hasselblad 500 C, como nuevo T31 463056 (10)

VENDO acciones Club Natación Palma, 100.000 pts. 232235 (10)

VENDO motor gasolina y baterías generador para hacer electricidad, especial casa de campo. Tel. 260695 (15)

PUERTAS NUEVAS y usadas. Pasaje Son Cock, n.º 7. Tlf.: 413142. (10)

VENDO tienda camping, 2 hab., 4 plazas, 4 y 5 mts, Tel. 246688-221691 (13)

VENDO a buen precio, vitrina expositora, 2 metros, máquina de palomitas, Tel. 451354, de 10 a 22 h. (18)

OCASION juego café chino de 12, 6 chilabas moras desde 900, 3 figuras desde 300, mantel mano y colcha, 12.000, teléfono 412663 (22)

EXTRACTOR aspirador, cochecito, silla coche bebé, banco, catre, fregadero inox., espejo, muebles, ropa, 413782, mañanas (15)

VENDO aparato de remo, ejercicio completo, buen estado, 10.000 ptas. Tel. 451869 (12)

VENDO acción Son Hugo, 80.000 pts. contado, Tel. 232220 (10)

29 PERDIDAS

PERDIDO perro caniche color gris claro, recién pelado, por zona Blanquerna, atiende por Jacky, Tel. 290426, C/ Padre Molina nº 22, 3º D, se gratificará (25)

BRUJULA DPTO. DE VEHICULOS DESAPARECIDOS

GRATIFICAMOS

por la localización de los vehículos:

SEAT 600 PM-123530 color blanco
SEAT PANDA PM-5675-T color beige
TALBOT SAMBA PM-7838-V color rojo

Informes al Tel. 22 33 52 Delegación: Av. Jaime III, 17

¡MIENTRAS LE BUSCAMOS SU COCHE LE PRESTAMOS OTRO TOTALMENTE GRATIS!

30 TRANSPORTES

MUDANZAS CASA ROJALS Nacionales e internacionales. Personal especializado en traslado de muebles y pianos. Guarda-muebles. Precios económicos. Presupuestos sin compromiso. Tel.: 212227-461514. Siete Esquinas, 1-B.

COTRAME ofrece servicios de camiones y furgonetas, grúas diversos tonelajes hasta 34 tm. y palas cargadoras. Pérez Galdós, 17 Tel. 469568 (22)

MUDANZAS Y TRANSPORTES Baleares y península, precios económicos. Tel. 293102. (10)

GRUAS POL ofrece la gama más completa, grúas gran tonelaje, camiones grúa, traylers-góndolas. 251045-251545. (16)

MUDANZAS JIMENO Baleares y península, sábados y festivos, las 24 horas. Para empresas y particulares. Tel. 252672. (17)

GRUAS BAUZA, grúa gran tonelaje, traylers con grúa, camiones grúa. 252716-297307. (12)

Transportes **NOCHE y DIA** S. A.

CAMIONES GRUA Mudanzas, guardamuebles, Tel. 291800-291804. Noches y festivos. Tel. 241726

31 DIVERSOS

LIMPIEZA ALFOMBRAS moquetas, sofás, butacas, guardamos alfombras, PINGUINO Tel. 294340

SE SIRVE a domicilio tierra preparada, arena negra y estiércol. Servicio en camiones, de 8 a 16 toneladas. Telf. 204066. (21).

BANQUETES-BODAS Comuniones, lo mejor es S'ES TRES GERMANES. Cra. Inca, kilómetro 8,400. Telf. 602094. (15).

BENMA limpieza, alfombras moquetas y tapicería, recogida y entrega domiciliaria. Telf. 250057. (12).

BENMA limpieza, moquetas, sistema Mr. Steam o Pes, guardamos alfombras. Telf. 250057. (12).

CITY SERVICE arreglamos prendas de vestir señora, caballero, 31 Diciembre, 14. Palma. (12).

CRISTALES ESCAPARATES su limpieza y conservación, confíela a El Brillo Balear, Telf. 222700. (13).

LIMPIEZA DE OFICINAS y su conservación, confíela a El Brillo Balear, Telf. 222700. (15).

ALFOMBRAS MOREY Limpia alfombras, moquetas y tapicería. Si tema MORLIMP. ☎ 277582.

TOYCA limpiezas alfombras, moquetas, alfombras 275 m2 Guardamos gratis, 269932-419231 (11)

D. MIGUEL COLOM CALAFAT cesó en la explotación del hostal residencia Miguel Angel, sito en la calle Roses Bermejo, nº 15, de Palma Nova, término municipal de Calviá, Baleares, haciéndose cargo de la explotación del mismo. D. Antonio López Castillo (40)

ALQUILER Y VENTA DE MARTILLOS ELECTRICOS

grandes y pequeños

si vd. no tiene electricidad nosotros se la proveeremos

BOSCH

Bmé. MAS
Juan Alcover, 22
Tels. 46 13 46 • 46 14 05 Y EN SERVICIO PERMANENTE 26 12 30

32 PERSONALES

SE OFRECEN señoritas de compañía mallorquinas de 25 a 30 años. Tel. 200325. (13)

CABALLERO 37 AÑOS desea conocer amiga, imprescindible culta y educada, para salir, playa, etc. Escribir al apartado Correos 399 indicando teléfono. (20).

SEÑOR si busca algo nuevo y discreto, venga a vernos, le esperamos de 9 mañana a 21 noche (sábados también). Tel. 200325. (19)

SE OFRECEN señoritas bisexuales, máxima discreción, particular y domicilio de 9 mañana a 21 noche, sábados también. Tel. 200325. (19)

TAROT PSIKOLOGIKO seriedad, kultura superior, análisis, sueños, kursillo ZEN. Tel. 455041. (10).

SRTAS. LUCIA Y MARGARITA, 19 y 22 años. Máxima discreción. Tfno. 237471. (12)

SEÑORITAS BISEXUALES ardientes y cariñosas. Te están esperando en C/. Luis Fábregas, 1-4º-G. Tel. 450977. (17).

SEÑOR si busca algo nuevo y discreto, venga a vernos, le esperamos de 11 a 22 horas en C/. Luís Fábregas nº 1-4º-G. Tel. 450977. (27)

SE NECESITAN Stas. de compañía, llamar de 12 de la mañana a las 10 noche al 45.09.77. (17).

VIP'S centro de contactos, señoritas de compañía, de 10 mañana a 10 noche. Tel. 402760. (14)

PENELOPE le ayuda en sus problemas «CARTAS TAROT». Teléfono. 254562. (10)

FALTAN Srtas. de compañía elegantes. Tel. 451747. (10)

ZAIDE le lee su futuro. C/. Jorge Andreu Alcover, 12-1º. Tel. 292688. (13)

SEÑORITAS de compañía de 11 mañana a 12 noche C/. Luís Fábregas, nº 1-3º puerta F. (17)

SR. VIUDO sin problemas económicos, desearía conocer viuda o soltera, divorciada, no, de unos 45 a 48 años con quién compartir su vida. Apartado de Correos nº. 1457. Palma (29)

SE OFRECEN complacientes y simpáticas señoritas de compañía. Tel. 450977. (10)

SEÑOR separado busca viuda, soltera o divorciada de 40 a 55 años, con fines serios. Interesadas llamar al teléfono 413076. (20)

SOMOS DOS AMIGAS jóvenes y simpáticas, casa particular y domicilio, abierto de 10 a 24, domingos inclusive. Tel. 243256. (24).Aceptamos tarjetas de crédito VISA.

SRTA Maribel le ofrece simpatía, agradable y buena presencia, de 10 a 9 noches, teléfono 454342 (17)

SEÑORITAS Mari y Pili, dulces, simpáticas, buena presencia, duples a domicilio y hoteles, discreción, piso particular, Tel. 236692, de 11 a 10 noche (23)

PARAPSICOLOGA clarividente de fama mundial. Nuevos teléfonos 464415-260787 de 3 a 9 tarde. (14)

CABALLERO joven buena posición, se relacionaría con Sra. o Srta. con o sin hijos, para unión estable, escribir apartado 1.799, indicando manera de contacto (24)

CLUB CONTACTO UDICOM ruega a todos sus socios y público en general se abstenga de llamar por los teléfonos 227635-36 (avería telefónica), pudiendo utilizar el 223726, hasta nuevo aviso (30)

LA FAMILIA Agencia seria, eficaz, llame sin compromiso recibirá amplia información de nuestro centro, 221422 (15)

LA FAMILIA Abogado 26 años, 250.000 mes. piso, coche, desea casarse 221422 (12)

LA UNION Señor 57 años, sin problemas económicos, desea amistad formal con señora buen corazón. 290919 (13)

SEÑORA 42 años, muy bonita, desea amistad, con señor sin problemas económicos. 290919 (13)

SOLTERO 35 años, desea amistad con señorita fines serios, 290919 (10)

LA FAMILIA Director, banco, 53 años, excelente posición, desea conocer Sras. Srtas. hasta 40 años, 221422 (16)

LA FAMILIA Secretaria 19 años, varias propiedades, herencia está sola, desea amistad, fines, serios. 221422 (15)

ARMONIA gabinete matrimonial, C/ Sta. Cruz, 3 1º, Tel. 226303 (10)

KENIA centro de contactos, con nuevo personal, máxima discreción. Tel. 462537 (11)

SEPARADO con hija, desearía conocer una joven de 21-30 años, que quisiera, unirse próximamente, con nosotros. Tel. 454388 (19)

M.C.D. 2022

Anuncios económicos

33 MASAJES

SALON JUPITER las señoritas Elena, Eva, Mandy, Ely e Isabel, le atenderemos en nuestras salas de espejos, video, especializadas en toda clase de relax, C/ Gabriel Maura, 15, primero, primera. Tel. 464548. sábados abierto. (32)

SALON CAPRI masajes atendido por 6 señoritas, Francisco Sancho, 30 principal. (11).

LAS SEÑORITAS Verónica y Eva, esperan tu visita, teléfono 243256, servicio particular y domicilio, abierto de 10 a 24 domingos inclusive. (26). Aceptamos tarjetas de créddito VISA.

LAS SEÑORITAS Samantha,, Rocío, Mariví y Amanda les ofrecen sus servicios de griego, thailandés, disciplina inglesa (sala especial) y su especial masaje nórdico. Se habla italiano, inglés, francés y chino. Servicio a hoteles. Tel.: 452578. De 11 a 24 horas. (39)

ALBERTO chico relax (18 años) dulce aniñado. Lujo seriedad domingos también. 466066. (10)

INGRID Y JANINE les atenderán en cabinas video-relax, tratamientos adelgazantes, rejuvenecimiento facial, etc, Fray Luis Jaume, nº 32 2º 1ª, de 11 a 21 (26)

SALON GEMINIS atendido por señoritas en cabinas video relax. Avenida Argentina, 67, 2.º, 2.ª de 11 a 21 horas. (19)

NUEVA DIRECCION Salón 7-7 nuevas señoritas y distintos servicios, te esperamos de 11 a 21 horas, venga a vernos, C/. Aragón, 27-1º. (23).

SALON NEFER. Masajes deportivos, relax, C/. Elcano, 9 (Son Armadans). (10).

JORGE masajista, servicios a convenir para parejas, matrimonios ambos sexos. Hoteles, domicilios. Teléfono 454388. (14).

HAGA DIANA VISITANDO EL
SALON DIANA
Masajes, atendido por 5 señoritas
Le esperamos de 11 a 21 horas
General Riera, 72 primero

PERSONAL
totalmente renovado, nuevos servicios, le atenderemos 6 señoritas de 11 a 21 horas, Salón 7-7, Aragón, 27-1º

34 PRESTAMOS

MANACOR Y COMARCA ¿necesita dinero? se lo damos en 24 horas. Préstamos personales, hipotecas, etc, C/ Juan Segura, 13 Manacor, Tel. 554410 (22)

PRESTAMOS RAPIDOS hipotecas, financiaciones, Tel. 200465. (10).

DISPONEMOS DE CAPITAL partidas de 2.000.000 a 10.000.000 para garantías inmobiliarias. Teléfono 223322.

HIPOTECAS Y PRESTAMOS tramitación y concesión en 48 horas. Telf. 464050, APl. (12)

35 NEGOCIOS

ALQUILO CARPINTERIA. Con maquinaria. Zona Rafal. Tfno. 287046. (10)

DISPONGO de oficina completamente equipada y con ordenador propio. Acepto representaciones. Cualquier tipo de relación comercial, etc. Teléfono 455325. (20)

VENDO PENSION antigua céntrica. Tel. 214641 232167. (10).

PLAYA PALMA, primerísima línea, vende hotel por enfermedad, no curiosos. 215559. PEREZ APl. (13)

36 PROFESIONALES

MAESTRO OBRAS Confección interiores, estructuras y reformas albañilería. M.Caimari ☎ 2 94289.

URGENCIAS fontanería electricidad y termos en dos horas sin recargo. 281618. (12)

CARPINTERIA-EBANISTERIA decoración, trabajos a domicilio, José Sierra, San Rafael, 151. Tel. 270561. Palma de Mallorca. (16)

ARREGLOS persianas enrrollables, graduables. Presupuestos gratis. Rapidez, economía. Teléfonos: 272937-254376. (11).

MAESTRO ALBAÑIL albañilería y reparaciones de toda clase, azulejos y urgencias. M. Font. Tel. 255002 (15)

BLINDAMOS PUERTAS desde 13.000 Pts. Colocamos cerraduras de seguridad, desde 2.800 Pts. Tel: 418616. (14).

MAESTRO ALBAÑIL Trabajos albañilería en general. Reparaciones. Reformas. Telf. 255154. (10).

FONTANERO Urgencias, rapidez y economía. Termos gas y eléctricos. Telf. 418539. (10).

Si tiene algo que vender, anúncielo donde se busca.
en los económicos
Baleares

PINTURA EN GENERAL empapelados, rapidez y economía. Teléf. 665070. (10).

POR PEQUEÑOS que sean sus trabajos de albañilería, llame al Tef. 250041. Precios razonables. (14).

URGENCIAS fontanería y electricidad sin cobrar desplazamientos Tel. 414573. (10).

REPARACION URGENTE. Domésticas e industriales. Neveras, cocinas, cafeteras, termos, frigoríficos, fríos. Electricidad y fontanería. Teléfono 24 horas diarias: 285166 - PALMA

LIMPIAMOS CISTERNAS vaciado, fregado y desinfectado. Tel. 412168 (10)

PINTURAS SUREDA pinturas de confianza. Le pintamos su piso chalet, fachada, todo tipo de barnices, lacados, etc., (precios económicos). Pida información más detallada a los Tels. 251569 y 254592. (30).

MAESTRO ALBAÑIL reparaciones urgentes, reformas, chalets y presupuestos. 468138. (10)

ELECTRO TUR instalaciones eléctricas, industriales, cambio de tensión, aumentos de potencia, portero automáticos. Antenas colectivas. Tel. 260171. (17).

PINTOR EMPAPELADOR moqueta lacados, decoración, albañilería, carpintería, fontanería, armarios de cocina. Trabajos alta calidad. Precios muy razonables. Atención inmediata. Presupuestos fijos. Facilidades pago. 403959-455990. (25).

ALJIBES, PISCINAS zanjas, excavaciones y desmontes en general. Hermanos Llaneras. 266009. (11).

SE HACEN TRABAJOS de construcción a 400 Ptas. hora. Tel. 469622. Llamar a partir de las 3. (18).

PINTOR EMPAPELADOR averías eléctricas y fontanería. Precios razonables. Tel. 226319-215645. (11).

INSTALACIONES COMPLETAS DE ELECTRICIDAD
Iluminación especial y sonido para bares, pubs y discotecas.
Instalaciones de seguridad, etc.
Trabajos bajo presupuestos sin compromiso y con garantía. Tels.: 201659 201764.

37 ANIMALES DOMESTICOS

RESIDENCIA y Escuela de adiestramiento «criadero Los Valientes». Venta cachorros pastor alemán, dobermann, schnauzer. Tel. 265125. (15)

PAJARERIA ARENAL Plaza Els Nins, 26. Venta de piensos compuestos y demás comidas para animales domésticos. Tel. 267664. (18)

CENTRO MALLORQUIN adiestramiento canino, cursos de disciplina, obediencia, guarda, vigilancia y defensa personal. Residencia, servicio veterinario permanente. Camino Slart, 63. Tel. 416565. (22)

CENTRO MALLORQUIN adiestramiento canino. Venta de cachorros Pastor Alemán, Dobermann, Cocker Spaniel. Y el único criador actualmente de Pastores de Brie. Todos ellos vacunados y desparasitados. Tel. 416565. (28).

VENDO CACHORRO de Yorkshire terrier con Loe miniatura,. Pastor alemán con Loe, caniche, miniatura, gatos siameses y chiguagua. Telf. 202065. (20).

PARTICULAR vende negrofuego, cachorros, doberman con pedigree, Tel. 665393 (10)

CACHORROS PASTOR ALEMAN criador especialista. Alta selección. 213623-237735. (10).

PARTICULAR vende gatos siameses, cachorros cocker dorado y negro, machos y hembras y cachorro canisch macho negro. Llamar 11,30 - 12,00 mañanas, tardes a partir nueve. Tel.: 237942. (26)

DOBERMAN Disponible semental. 2º excelente exposición mundial. C.A.M.213623-237735. (11).

ESCUELA OFICIAL Adiestramiento canino S.E.A.C de Baleares, anuncia apertura cursos verano, disciplina, defensa personal, guarda locales, chalets, etc. Gratis para sus socios. Hágase socio y adiestre su perro. Informarse sin compromiso. Tel.: 246695. (36)

SE VENDEN caniches blancos enanos. T.: 463414. (10)

PARTICULAR vende caniches raza pequeña, son cachorros, cuarenta días. Telf. 267781, mejor mediodía. (13). PARTICULAR VENDO cachorros, doberman, con papeles. Baratos. T. 221526-244909 (10)

VENDO DOBERMANS L.O.E. Vacunados. Baratos. Tlfno. 203217. Buen Pedigree. (10).

BOUTIQUE CANINA JOSE LUIS Tenemos a la venta Yorshire Terrier 750 g. mastines Schanahzer miniatura, cocker americano, Teckel pelo largo y corto (arlequin), gatos persas y siameses, residencia criadero, importación de perros y gatos de todas las razas con pedigree, pague sus animales en cómodos plazos. C/ Teniente Torres, 15, detrás Club de Tenis, Tel. 452195-232141 (57)

PELUQUERIA BOUTIQUE CANINA JOSE LUIS la más moderna maquinaria para el lavado y secado de su perro, tratamientos especiales para la caida de pelo, manchas lagrimales, cremas antinudos, cortes de pelo. Recogida y entrega a domicilio perros y gatos selectos con pedigree. Residencia para gatos y perros. Tel. 452195-232141, Teniente Torres, 15 (detrás Club de Tenis) (57)

CACHORROS monísimos, Terrier-Basset. Serán pequeñísimos. 3.000 Pts. Tel.: 451869. (10)

MUY Pequina raza cachorro, de 3 ms. 5.000 Ptas. Barco Taraméa. Paseo Marítimo, 25. (14)

Las Juventudes Liberales de Baleares celebran su 1er. Congreso

Entre el 5 y el 10 de julio se celebrará, en la isla de Formentera el primer congreso de las Juventudes Liberales de Baleares, patrocinado por la fundación Fiedrich Nawnann, con el fin de analizar la problemática interna y estudiar temas de interés del más amplio carácter liberal.

Este primer congreso se encauzará bajo tres fuentes que se podrían diversificar en un primer gran bloque dedicado a temas definitorios donde entraría la discusión de la estrategia y el debate sobre los estatutos; seguido de otras cuestiones de tipo meramente autonómico como la actual problemática de la universidad mallorquina y la infraestructura turística en su relación con la ecología balear; en otro apartado se analizarán temas globales de actualidad como la entrada de España en el Pacto Atlántico, la Comunidad Económica Europea, el pacifismo y la homosexualidad entre otros.

Las conferencias correrán a cargo de importantes personalidades del ámbito político liberal y de las diferentes corrientes en el seno del partido, entre otros estarán Garrigues Walker, presidente del PDL, Javier Saavedra, miembro de la ejecutiva del partido, y Pedro Pablo Marrero, presidente del PDL balear.

»El liberalismo está en auge»

La falta de una infraestructura en el movimiento de las juventudes liberales ha hecho que éstas se encuentren en la actualidad bajo un círculo cerrado fomentado por su organización federal. Para paliar esta problemática estáprevista la celebración del primer congreso de las Juventudes Liberales de España, el próximo invierno, en la ciudad de Palma.

«Hemos podido constatar la fuerza que el pensamiento liberal está ejerciendo a nivel del Estado y particularmente en Baleares» manifestó en la rueda de prensa Tomeu Vidal, miembro de la ejecutiva balear.

En su opinión el futuro de las Juventudes Liberales se centra en la formación de éstas como corrientes de opinión dentro del partido, dejando a un lado la relación orgánica entre el partido y las juventudes —como sucede en otros partidos—. En política local la tendencia mayoritaria continuará con el apoyo de una opción de centro-reformista propiciada por el pacto con Unión Mallorca.

Aumenta el tráfico internacional de pasajeros

La Conselleria de Turismo del gobierno autónomo balear informa que el tráfico internacional de pasajeros aumentó en un 5% aproximadamente en el pasado mes de junio en relación al mismo mes del año 1982.

Las cifras son las siguientes: Los turistas alemanes arribaron al aeropuerto de Son Sant Joan en un número de 129.430 durante este mes de junio, lo que representa un aumento del 8%.

Los turistas ingleses llegaron en número de 189.998 lo que supone un aumento del 7'10%, siendo los que visitan más nuestra isla. Los turistas franceses, en cambio, han preferido otros lugares de esparcimiento y descanso puesto que su afluencia a Mallorca ha descendido en un 7'98% en relación siempre al mismo mes de junio del año pasado.

El movimiento en nuestro aeropuerto aumentó en un 0'98% lo que supone la llegada de 1.375.299 pasajeros extranjeros durante los seis primeros meses. En estos momentos el grado de ocupación hotelera se acerca al óptimo en todas las categorías.

La desocupación actual llega al 5% pero rápidamente será absorbido, durante esta semana.

Servicio de Información sobre el DEFICIENTE MENTAL
265.000 "Nuevos Ciudadanos" tienen derecho a educación gratuita e integrada.
De ellos 121.341 están escolarizados. El resto carece de puestos escolares. Y este es un derecho que les reconoce la Constitución y la Ley de Integración de Minusválidos.
Constituyen aún un grupo marginado que es urgente integrar en el Sistema ordinario de la Educación General. En contacto con los demás muchachos de su edad, participando en los mismos juegos y actividades, unidos en los comedores y compartiendo las rutas escolares.
Sin discriminaciones que les sitúen en aulas inferiores a las de su real capacidad.
Una atención particular puede evitar esa espiral descendente que paso a paso desemboca en un Centro Psiquiátrico, con un coste humano y económico infinitamente mayor que el de la educación integrada. A la que tienen derecho.
Es preciso que la obtengan de hecho.

ROGAD A DIOS EN CARIDAD POR EL ALMA DE

Juan Amengual Rosselló

Que falleció ayer a la edad de 84 años, en Palma, habiendo recibido los Santos Sacramentos y la Bendición Apostólica.

E. P. D.

Su afligida esposa Francisca Sansó Grimalt, hijos, Miguel (procurador) y Magdalena, nietos Juan, Miguel y Francisca, hermana Antonia y demás familiares al participar a sus amistades tan dolorosa pérdida, les ruegan le tengan presente en sus oraciones y se sirvan asistir al funeral que se celebrará hoy a las 20 horas en la iglesia parroquial de San Miguel, por todo lo cual les quedarán sumamente agradecidos.

No se invita particularmente

M.C.D. 2022

Santoral

5 julio

HOY, MARTES; S. Antonio M.ª Zacarías.
El Sol sale a las 6.25 y se oculta a las 21.21. Luna: C. menguante

Radios

Mallorca

ONDA MEDIA. 1.080 Kc/s.

INFORMATIVOS: 02'00, 03'00, 04'00, 05'00, 06'00, 07'00, 08'00, 09'00, 10'00, 11'00, 12'00, 13'00, 14'30, 16'00, 17'00, 18'00, 19'00, 20'00, 22'00 y 23'30. OPINION: 14'00 Ciudad viva. VARIOS: 06'00 Aquí la SER. 18'03 Buenas tardes. MUSICALES: 08'45 Primera Hora. 10'03 Esto es radio. 15'00 Musical de las tres. 22'10 La noche es joven. 01'00 La noche de los Santos. 02'03 La radio la noche. DEPORTIVOS: 14'05 Esto es deporte. 20'30 En punta. 21'30 Tiempo para los deportes. 00'15 Hora 25.

FRECUENCIA MODULADA. 94.0 Mgc/s.

MUSICALES: 07'00 «40 principales» 19'00 el show de Riki Lash. 20'00 F.M. Hora cero. 02'00 La radio en la noche.

RADIO POPULAR

Destacamos para hoy
9'00.- Protagonistas Vosotros (Cadena COPE O.M.)
10'10.- Festival (O.M.)
12'10.- Popular Mediodía (F.M.)
13'10.- Tribuna Pública (O.M.)
14'30.- Espiral (F.M.)
15'30.- Tardes Musicales (O.M.)
16'30.- Ciempiés (F.M.)
17'10.- Con el Mallorca en 1ª (F.M.)
18'10.- El Mundo de los niños (O.M.)
19'05.- Popular 45 (Cadena COPE O.M.)
20'35.- Esports (O.M.)
21'05.- ¿Qué pasa en la escuela?; Justicia y Paz (Cadena COPE)
23'00.- Goles (Cadena COPE)
0'30.- Carretera (Cadena COPE).
2'00.- Encarna de noche (cadena COPE)

CADENA 80 - (FM 102'4)

06'00: Para empezar (José Mª Requena); 07'57: Informativo Cadena. 08'20: Desayuno con nosotros. 08'30: El Bus de las ocho y media (José Luis Arriaza). 12'00: Bodas de plata (Teo Fernández). 12'29: Safari Radio 80 (Local). 13'00: El escaparate (J. Prádanos). 13'30: Informativo local. 13'57: Informativo cadena. 14'20: Safari Radio 80 2ª Parte. 15'00: Barbacoa (José Ramón Pardo). 16'00: Desde nosotras (Ana Rosa Quintana). 18'00: Kanguro (Carlos Finaly). 19'57: Informativo Cadena. 20'20: La entrevista del día (Local). 20'30: Sala de conciertos. 20'57: Informativo Cadena. 21'00: Deportes Local (Jorge Moisés). 21'30: Música Fin de Jornada (local) (Jorge Moisés). 22'00: Mundo 80. 22'57: Informativo Cadena. 23'15: Ochenta deportes (J.A. Ferández Abajo). 24'00: A vista de pájaro (José Luis Moreno). 24'15: Musical Mara. 01'00: Al ritmo de la madrugada. A todas horas menos tres minutos, informativos.

Horario de trenes

PALMA — INCA
Salidas de Palma:
6 — 7 — 8 — 9 — 10 — 11 — 12 — 13 — 14 — 15 — 16 — 17 — 18 — 19 — 20 y 21 hs.
Salidas de Inca:
6 — 7 — 8 — 9 — 10 — 11 — 12 — 13 — 14 — 15 — 16 — 17 — 18 — 19 — 20 y 21 hs.

PALMA — LA PUEBLA
Salidas de Palma:
8 — 13 y 19 hs.
Salidas de La Puebla:
7.15 — 14.45 y 19.15

PALMA — SOLLER
Salidas de Palma:
8 — 10.40 — 13 — 15.15 — 19.45.
Salidas de Sóller:
6.45 — 9.15 — 11.50 — 14.10 — 18.20.

Domingos y festivos, servicio extraordinario con salida de Sóller a las 21 horas y de Palma a las 22.00 horas.
NOTA: Las llegadas y salidas de los trenes combinarán con el servicio de tranvías del Puerto.

SERVICIO POR CARRETERA
Servicio de autocares desde Palma a Alaró, Inca, Lluc, Ca'n Picafort, Pto. Pollensa, Pto. Alcudia, Felanitx, Algaida, Villafranca, Manacor, Artá, Cala Ratjada, Porto Cristo, Cuevas del Drach, etc., así como a todas las poblaciones intermedias. Con EL ARENAL, servicios cada 8 a 10 minutos. Información teléfonos Ferrocarril: 252245 y 252246. Autocares: 252224.

Servicio farmacéutico de urgencias

De 9 mañana a 10 noche

ALEMANY COVAS,
Tomás Rullán, 64 (Son Gotleu), 277846
BUÑOLA OLIVER,
Barón Sta. Mª del Sepulcro, 4 (junto Avd. Jaime III), 225876
GAMUNDI-MORELL,
General Riera, 55 (Camp Redó), 250653
MASSANET-MAYOL,
Avg. Joan Miró, 310 (antes Calvo Sotelo), 403975

FARMACIA DE GUARDIA EN LA ZONA DE CA'N PASTILLA-ARENAL DE 9 MAÑANA A 10 NOCHE

MARTINEZ GRANDE,
San Ramón Nonato, 15 - Las Maravillas C/ de la Iglesia San Fernando (frente hotel Sofía), 262599

FARMACIA DE URGENCIA DE 10 NOCHE A 9 MAÑANA

ARMENGOL COLL,
Olmos, 47-A, 215868

Teléfonos de interés

- Bomberos: 291253- 251234 - 291254.
- Casa de Socorro: 222179
- Ambulancias: 251445.
- Policía 091
- Policía Nacional: 280400.
- Policía Municipal: 092
- Guardia Civil: 200800.
- COS (Guardia Civil Rural): 221100 - 221101 y 295050.
- Juzgado de Guardia (Servicio nocturno): 212632.

Servicios aéreos

VUELOS NACIONALES
Palma-Alicante: 11.05 y 19.50.
Palma-Barcelona: 08.00-08.55-11.40-14.15-16.05-17.40-18.35— 20.10 y 22.30
Palma-Jerez: 16.40.
Palma-Madrid: 07.20-11.35-15.00 y 22.55.
Palma-Málaga: 22.45.
Palma-Santiago: 11.55 y 18.25.
Palma-Sevilla: 11.05.
Palma-Valencia: 08.00-16.40 y 21.00
Palma-Vitoria: 11.15 y 18.25.
Palma-Ibiza: 07.25 y 18.55.
Palma-Tenerife: 11.05 y 16.40.

VUELOS AVIACO
Palma-Madrid: Diario excepto sábados y domingos a las 06.00 Diario incluido domingos a las 19.05.
Palma-Barcelona: Lunes-miércoles y viernes a las 14.50 Martes-jueves-sábados y domingos a las 15.15 y 20.45.
Palma Menorca: Diario a las 07.30-08.00-10.30-13.30-15.30—18.30 y 20.30.
Palma-Ibiza: Diario a las 09.30-11.30-13.30-15.00-17.30-19.30 y 20.30 y 21.30.

Transportes Urbanos

LINEA	NOMBRE	P Salida	U Salida	Frec.
1/12	P. Marítimo	7,30	21,00	30
3/13	P. D'Inca-C. Català	5,45	23,00	10
4	Pl. Reina-Gènova	6,00	22,00	30
5/15	Arenal-S. Dureta	5,45	24,00	8
7	S. Rapiña-S. Vida	6,20	22,00	20
8	Son Roca	5,40	22,30	9
9/A	C. Capiscol-Hiper	6,00	21,45	20
9/B	C. Capiscol-Amanecer	7,00	21,24	24
11	S. Cladera-Coliseo	5,00	22,00	20
14/A	S. Gotleu-Rafal	6,00	21,50	15
14/B	Pio XII-La Soledad	6,00	22,05	12
16	Establiments	6,05	22,00	30
17	Aeropuerto	6,30	22,30	30
18	Ingima	7,15	20,15	60
20	Calvià-Capdellà-7,00	19,30		
21	Palma-Palma-Nova	6,15	24,00	20
22	Portals Nous	7,45	18,30	120
23	Pl. Reina-Illetas	7,00	21,00	30
(E Sóller) Polig-ind		6.05	22.00	30
(E Sóller) S. Cladera		6.05	22.00	15
31 Dbre.—S. Sardina		6.50	20.15	60

Gasolineras de servicio

SEMANA: 4 al 10 de Julio

Calle Aragón, s/n.— E.S. Rafal.
Calle Coronel Beorlegui.— E.S. Secar del Real.
Ctra. Palma al Arenal.— E.S. San Juan de Dios.
Calle Frío, s/n.— E.S. La Puebla.
Calle Juan XXIII, 133.— E.S. Puerto Pollensa.
Ctra. Palma a Manacor, km. 30.— E.S. Villafranca.
Ctra. Felanitx a Porreras.— E.S. Ctra. Porreras.
Ctra. Artá a Puerto Alcudia.— E.S. Na Borges.
Ctra. 719 km. 18 Mar. Izquierdo (No nocturno).— E.S. Costa de la Calma.

Auxilio en carretera

TURNO PERMANENTE

REPARACIONES EN GENERAL - NEUMATICOS - SERVICIO GRUA

ZONA PALMA - SUR-OESTE
Francisco Fernández Martín - Talleres Fernández
San Isidoro, 10. La Soledad — T. 277982 (Taller)
Part.: Pasaje Ca'n Faxina, 29 A-1º 1ª.— T. 412079

ZONA NOR-ESTE - MANACOR
Pou Vaquer. - Avd. A. Hugo Heusch, 10.
Diurno T. 550344. T. nocturno y festivos 552964.

ZONA SUR - CAMPOS
José Roldán Carrera.— Carretera Palma, s/n.— T. 650342

MENORCA
Manuel Vidal Antuli.— Camino Unión, 12.— Mahón.— T 360123

IBIZA
José Juan Guasch.— Ctra. Santa Eulalia, Km. 4.— Santa Eulalia. T. 330797

SERVICIO EN DOMINGO Y FESTIVO
RUTA PALMA - ANDRAITX
Ferrá Automóviles Palma, S.A.

Relación de museos palmesanos

DEPENDIENTES DEL
MINISTERIO DE CULTURA
MUSEO DE MALLORCA: Calle Portella, 5. Palma de Mallorca.
Horario 10 a 13 y 16 a 18. Excepto sábados tarde, domingos y festivos. Verano. Cambio tarde de 17 a 19 h.

MUSEOS PRIVADOS
MUSEO KREKOVIC: Calle Ciudad de Querátaro. (Polígono de Levante). Palma de Mallorca.
Horario 10'30 a 13'30. Cerrados domingos y festivos. Precio 50 Ptas.

DEPENDIENTES DEL
PATRIMONIO NACIONAL
MUSEO PALACIO RESIDENCIA DE LA ALMUDAINA
Plaza Almoina. Palma de Mallorca.
Horario: 10 a X3 y 15 a 18, abierto domingos y festivos de 10 a 13 h.

MUSEO DIOCESANO: Calle Mirador (Palacio Episcopal). Palma de Mallorca.
Horario 10 a 13 y 15 a 19. Cerrado domingos.

DEPENDIENTES DE AYUNTAMIENTOS
MUSEO HISTORICO DE LA CIUDAD: Castillo Bellver. Palma de Mallorca.
Horario: de 8 h. a la puesta del sol, domingos y festivos cerrado.

MUSEOS DIOCESANOS
MUSEO CATEDRALICIO
Pza. Almoina. Palma de Mallorca.
Horario: 10'30 a 12'30 y 15'30 a 18 h. Cerrado domingos y festivos.
Precio: 75 Ptas.

Cupón del Ciego 421

M.C.D. 2022

Crucigrama

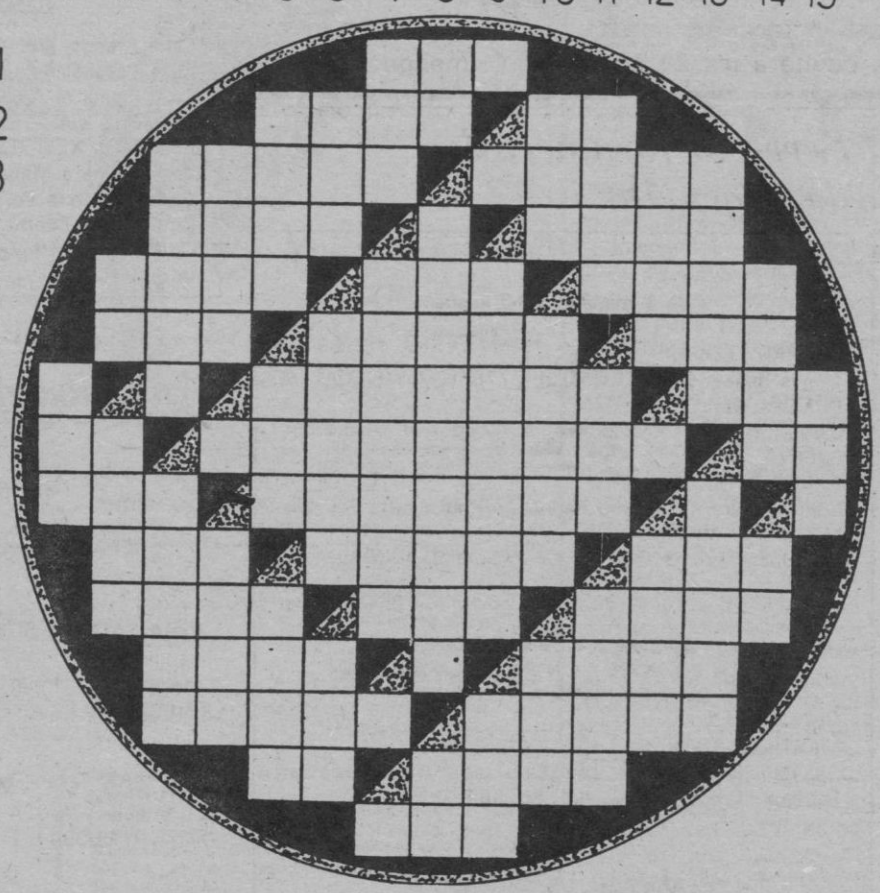

HORIZONTALES.— 1: Letra griega.— 2: Sana. Matrícula española.— 3: Persigue. Haz de sarmientos.— 4: Infusión. Vocal. Flota.— 5: Signo ortográfico. Interjección. Cierta flor.— 6: Quiere. Pongo cotas en un plano. Impar.— 7: Abreviatura de punto cardinal. Vocal. Hace árida una cosa. Nave.— 8: Conozco. Porteador. Dativo.— 9: Nombre de letra. Cierto personaje de cuento. Cien. Consonante.— 10: Pasión del alma que mueve a indignación. Polo positivo de un generador. Igual o semejante.— 11: Cierto roedor. Metal precioso. Recipiente para guardar el grano.— 12: Sacerdote de los tártaros occidentales. Vocal. Sin punta.— 13: Hiero ligeramente con las uñas. Aumento de la temperatura.— 14: Negación. Movimiento de la boca, que demuestra alegría.— 15: Espacio de tiempo.—

VERTICALES.— 1: Nombre de letra.— 2: Matrícula española. Caudillo árabe. 3: Partícula constitutiva de la materia de los cuerpos. Novilla de más de un año y menos de dos.— 4: Cumbre. Vocal. Liar.— 5: Pegamento. Lia. Paz que piden los moros que se rinden.— 6: Utiliza. Envoltura de algunas semillas (fig. fem.). Espacio de tiempo.— 7: Epoca. Natural de Ecija. Vocal. Consonante.— 8: Matrícula española. Persona que acostumbra a poner apodos. Nota musical.— 9: Vocal. Cien. Pasmado de frio. Preposición inseparable.— 10: Perro. Enfermedad de la mucosa nasal. Nivel.— 11: Tejido fino. Al revés, rece. Sin compañía.— 12: Padre de Tor. Vocal. Engaño.— 13: Cierto rio. Aumento de la temperatura.— 14: Anual. Artículo.— 15: En plural nombre de letra.

Damero

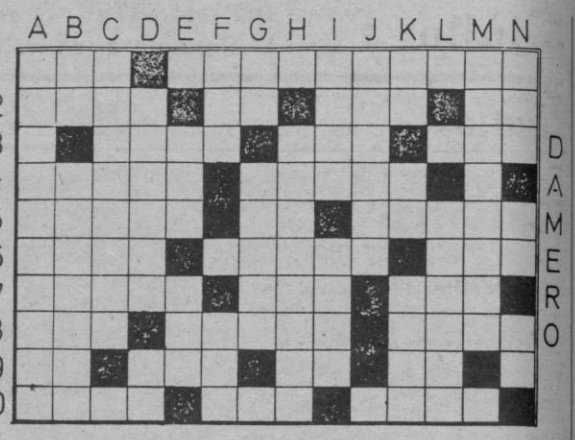

I1 N6 B2 K5 N5 C1 C5 G4 K4 .-De aristas negras.-

E1 F3 F6 A3 H6 K2 B4 L5 F1 .-Acción de desenlazarse.-

E3 B1 D9 N2 I4 E4 A8 G2 A5 .-En Venezuela, ciertas, plantas.-

M4 J6 I9 L8 H1 B8 C4 H5 G1 .-En el Perú indios aparceros.-

A1 E9 I3 G5 B7 I7 B5 M5 C8 .-Cierta familia de reptiles.-

C2 D4 I2 B6 A2 H8 J0 M6 I8 .-Generosos.-

H3 D0 M8 L9 M0 J1 G0 A4 D2 .-Dinerada, dinerel.-

N2 H4 J2 G8 C3 F8 J3 ....-En México, flamenco.-

L6 E5 E8 K7 C7 M7 K1 ....-Plantas cucurbitáceas.-

G7 D3 K8 L3 J5 F9 H0 ....-Olfatéen.-

H9 B0 J4 E7 M3 C0 L1 ....-Llénase de deudas.-

M1 G6 N8 L7 D6 L0 .....-Ser divino.-

N9 N1 F2 A7 H7 D7 .....-Calidad de malo.-

F0 D5 K0 I6 A9 B9 .....-Fugitivos.-

A6 A0 C6 K9 N3 .....-Den poco crédito.-

Se resuelve, trasladando las letras de la clave al recuadro superior y podrá leerse un fragmento de «Vida retirada» de Fray Luis de León.

El espejo de Escaques

El Albedrío: —Hicieres/lo que ahora: que el Albedrío/inclina, pero no fuerza. — Calderón de la Barca (La vida es sueño).

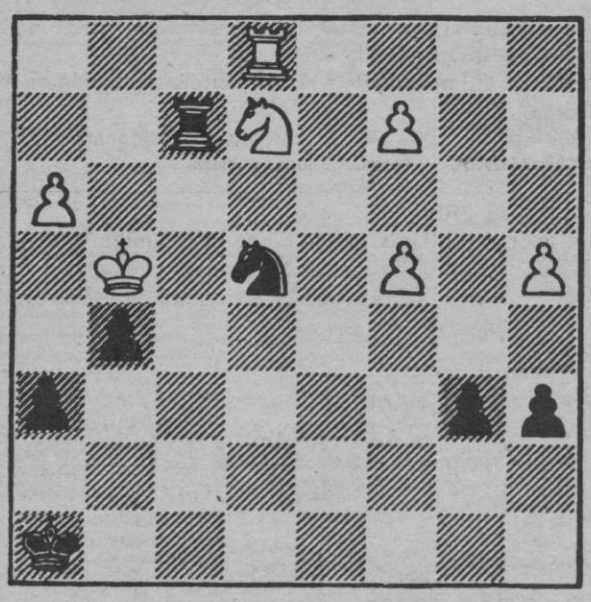

PRIZKER-BOLCHUNOV
NEGRAS GANAN

Resolución: 1.... P4T+!/2. RxP (si 2 R5A, TxC+, como en la partida), TxC!/3. TxT. C6C+/4. RxP. CxT/5. Rinden (Es decisivo 5.... C6A, y CxP—C4A, etc.).

Jeroglífico

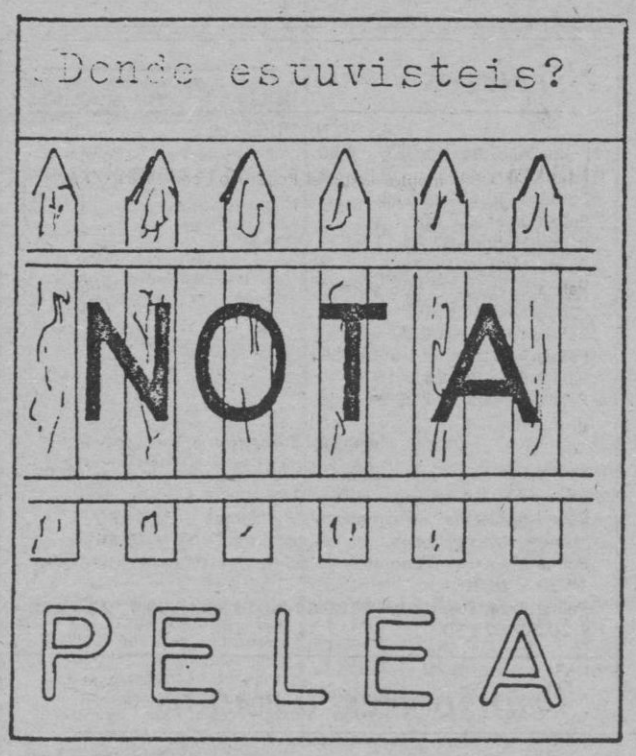

Siete errores

Solución a los pasatiempos publicados el pasado sábado

Crucigrama

HORIZONTALES (solo).- 1: Asa.- 2: Cima. Ta. 3: Borda. Biter.- 4: Aria. B. Cata.- 5: Ajan. Sur. Reza.- 6: San. Paran. Ron. - 7: Z.R. Taninos. Nao.- 8: Or. Megalitos. Ll.- 9: Cam. Redadas. R. A.- 10: Len. Lodos. Lar.- 11: Alón. Ras. Aeta.- 12: Anal. S. Cris.- 13: Robar. Cuche.- 14: Os. Mayo.- 15: Sal.

Test biográfico

Nació en CARRION DE LOS MONTES; fue el primer MARQUES DE SANTILLANA; nació el año 1398; intervino en LA BATALLA DE OLMEDO; una de sus obras en prosa fue REFRANES QUE DICEN LAS VIEJAS TRAS EL FUEGO; murió en GUADALAJARA; el año 1458.

Jeroglífico

Nada D nada
Nada de nada

M.C.D. 2022

Guía del espectador

«SER O NO SER» (Humor).— Sátira antinazi realizada por Lubitch en plena segunda guerra mundial. Una obra mestra.

«FRANCES» (Drama).— Aproximación biográfica a la vida de Frances Farmer, estrella de Hollywood de los años treinta, desde su personalidad rebelde a su trágico final.

«DUELO AL SOL» (Western).— Una excelente muestra del clásico cine del Oeste, realizada en 1946 por uno de los maestros de la generación primitiva, King Vidor, que inventaron el género.

«ATERRIZA COMO PUEDAS II» (Humor).— Segunda versión de la disparatada parodia de los altercados aéreos. En este caso se trata de que tripulación y pasajeros van disparados hacia el sol.

«MOVIDA EN LA UNIVERSIDAD» (Humor).— El poder telequinésico que posee un estudiante sirve para las más diversas situaciones. Pelicula típica dentro del serial académico norteamericano.

«EL LUCHADOR NOVATO APRENDIO DEL GATO».— (Aventuras).— Nueva entrega del cine de Hong Kong, con el consabido exhibicicionismo en materia de artes marciales.

«JEKILL Y HYDE» (Humor).— Versión y disparatada, con médico tímido convertido en yonqui, de la clásica historia de la d diuaaalidad humana ideada por Stevenson.

«EL MUNDO MARAVILLOSO DE HEIDI» (Dibujos animados).— Nueva versión de la famosa novela de Johanna Spyri, bien realizada y destinada a una nueva generación de público infantil.

«EL MAGO DE OZ» (Infantil).— Vuelve la quizás mejor película infantil realizada en Hollywood. Magníficamente realizada, conserva su frescura después de más de cuarenta años, aunque haya quedado un tanto ingenua para la mentalidad actual.

«COMO EL PERRO Y EL GATO» (Humor).— Típica pelicula de Bud Spencer teniendo en esta ocasión como pareja a Tomás Millian. Rodada en Miami, cuenta con mayor presupuesto que otras producciones anteriores.

«LOS NUEVOS BARBAROS» (Ciencia-ficción).— Tras el holocausto nuclear, los supervivientes de la Tierra luchan por sobrevivir. Película de acción y violencia.

«EL MUNDO SEGUN GARP».— Versión cinematográfica de una de las más famosas novelas norteamericanas de los últimos años. Seres singulares, aunque ingenuos, serán actores y víctimas de su destino y de su mundo.

«UNA TARDE EN EL CIRCO» (Humor).— Película de los hermanos Marx, realizada en sus mejores años, y que conserva la frescura y agilidad de siempre.

«Renacer» (Drama).- Compleja película en la que, con un oscuro lenguaje y una personal simbología, Bigas Luna intenta sugerir e indicar las huellas de la divinidad.

«La patrulla chiflada» (humor).- Película comercial made in Hong Kong, donde los hermanos Hui, convertidos en guardias jurados, intentan hacer pasar un buen rato al espectador.

Chuck Norris

Sala Rívoli ofrece diariamente un super-festival Chuck Norris, el nuevo ídolo del cine de acción.

Véanlo en sus dos más colosales películas: «Duelo final», con Lee Van Cleef y «Fuerza 7», con Jennifer O'Neil.

3 horas de espectáculo y fantasía como nunca se vio antes.

Cartelera

TEATRO

TEATRO PRINCIPAL
Martes día 5, 1ª. sesión de Cine Club del mes de julio, Ciclo Cine Francés «LOS NIÑOS TERRIBLES'; director Jean Pierre Melville.

AUDITORIUM
Avui, a les 22,30 h.: CHET BAKER TRIO, dins el III Festival de Jazz, patrocinat per l'Ajuntament de Palma.

SALA MOZART
En preparación gran espectáculo de ballet a cargo de «LARRY RICHARDSON AND DANCE COMPANY» de New York. (Días 28, 29, 30 y 31 julio, a las 10 noche).

CASINO DE MALLORCA. Todos los días de 20'00 a 4 horas. Ruleta Americana y Francesa, Black Jack, Punto y Banca, Dados, Máquinas Automáticas de Juego, Restaurante. Final Autopista Andraitx. (Desviación Cala Figuera). Tel.: 680000.

SALAS DE CINE

ALEXANDRA
«LA PITO-CONEJO» clasificado «S». Eva Coatti, Ajia Wilson «PADRE PUTATIVO». Doble programa porno-erótico. Totalmente prohibido a menores 18 años.

ABC CINEMA
Todos los lunes y domingos sesión matinal a las 10 h.: «TITANES DE LA GUERRA» Luc Merenda, Donald O'brien. Complemento «FRENOS ROTOS COCHES LOCOS». Aut. para todos los públicos.

ASTORIA
Desde las 3,15: «LA PATRULLA CHIFLADA» Michael Hui - Sam Hui - Ricky Hui. Complemento: «¡TODOS AL SUELO!» Andrés Pajares - Fernando Esteso. Aut. todos públicos.

PALACIO AVENIDA
Refrigerado.
Desde las 3,15: «COMO EL PERRO Y EL GATO». Bud Spencer, Tomas Milian. Un film de Bruno Corbucci. Complemento: «EL MUNDO QUE VIENE». Aut. todos los públicos.

SALA AUGUSTA
Tel.: 216900)
Refrigerada: Desde las 3: «EL MAGO DE OZ» con JUDY GARLAND. Dirigida por Victor Fleming. Pases: 4'30, 7'45 y 11 noche. Complemento: «Ator el Poderoso» con Miles O'Keefe. Apto menores.

3ª. SEMANA SALA AUGUSTA 2
Refrigerada. Desde las 3'15: «EL MUNDO SEGUN GARP» con Robin Williams dirigida por George Roy Hill. Pases: 3'15, 7'05 y 10'55 noche. Complemento: La leyenda de Billy Doolin con Burt Lancaster y John Savage. Mayores 14 años.

BELLVER Cinema
(Refrigerado) NUEVA DIRECCION. Desde las 3'00. «ATTILA HOMBRE O DEMONIO». Anthony Quinn. Sophia Loren. Dos monstruos del cine para la superproducción más espectácular de todos los tiempos. Complemento: «LA FAMILIA ROBINSON» Autorizado todos públicos.

3ª SEMANA SALA BORN
CLIMATIZADO
Desde las 3'00: «LOS NUEVOS BARBAROS» con Timothy Brent, Fred Williamson y Georges Eastman. 4'45-7'55—11'10. Complemento: «BUSCANDO A PERICO» para colocarse... de risa!!. Mayores 14 años.

CAPITOL
Refrigerado. Desde las 3'15: «PELEAS CALLEJERAS» con Bruce Le. Kung Fu. Pases: A las 5 - 8'15 - 11'00. Complemento: «ESTOS ZORROS LOCOS, LOCOS, LOCOS!» La primera espada GAY de la historia! Mayores 14 años.

LUMIERE
Desde las 3,15: «AMERICAN GIGOLO». Richard Gere, ni OFICIAL, ni CABALLERO, en la más atractiva de sus peliculas. (Hor.: 3,15, 6,50, 10,25). En el mismo programa: «IMPACTO». Un film de Brian de Palma con John Travolta, Nancy Allen. (Hor.: 5,10, 8,45). May. 18 años.

NUEVO HISPANIA
Refrigerado. Desde las 3'15: «DUELO AL SOL» un film de King Vidor. Ahora en versión íntegra. Pases: a las 3'45 - 6'20 - 10'30. Complemento: «ESPERANDO A PAPA» (solo noche a las 8'45) Mayores 14 años.

CHAPLIN multicines 1
Refrigerado.
«MOVIDA EN LA UNIVERSIDAD». Willie Aames. Director: Robert J. Rosenthal. Jo, colegas. Complemento: «UN VIAJE HACIA EL NORTE». (Hor.: 3,20, 5,10, 7,00, 8,50, 10,40). (4.ª Semana). Todos los públicos.

CHAPLIN multicines 2
Refrigerado
Sensacional programa Walt Disney: «LOS 3 CABALLEROS». Pato Donald, José Carioca y Panchito. (Hor.: 3,30, 6,20, 9,10). «HERBIE» TORERO». (El coche más loco). (Hor.: 4,45, 7,35).

CHAPLIN multicines 3
Refrigerado
«RENACER» (Reborn). Un film de Bigas Luna con Dannis Hopper, Michael Moriarty, Antonella Murgia, Francisco Rabal. (Hor.: 3,10, 5,00, 6,55, 8,45, 10,35). Comp. cortos.

CHAPLIN multicines 4
Refrigerado
Extraordinario programa doble. Hanna-Barbera presenta: «EL MUNDO MARAVILLOSO DE HEIDI». Dirigida por Robert Taylor. (Hor.: 4,30, 7,30, 10,30). «LOCA POR EL CIRCO». Teresa Rabal. (Hor.: 3,00, 6,00, 9,00).

CHAPLIN multicines 5
Ciclo «Las mejores peliculas de nuestra vida». «TO BE OR NOT TO BE» (SER O NO SER). Un film de Ernst Lubistch. (Hor.: 3,15, 5,00, 6,50. 8,49, 10,30). Com. cortos.

CHAPLIN multicines 2
Sala 2: Noche 10,40: Unica sesión: «BECKET». Peter O'Toole - Richard Burton.

PALACIO DE LA PRENSA
2º. MES
Refrigerado. Desde las 3: (2º mes) «FRANCES» con Jessica Lange «Oscar de Hollywood 1983». Atención horario: 3'10 - 5'45 - 8'20 - 10'55 noche. Mayores de 18 años.

METROPOLITAN PALACE
CLIMATIZADO
Desde las 3'15: «EL AÑO EN QUE VIVIMOS PELIGROSAMENTE» Mel Gibson, Sigourney Weaver. Director: Peter Weir. 1965: (Hor. 4'25, 7'25, 10'30) Complemento: «SABE QUE ESTAS SOLA» Mayores 14 años.

LIRICO PALACE
Desde las 3. Refrigerado: «CANTINFLAS en «SUBE Y BAJA» (Hor: 4,25, 7,35, 10,45). Complemento: Jean Paul Belmondo «EL CAZADOR DE HOMBRES» Autorizado todos públicos.

SALA RIVOLI
CLIMATIZADO
Desde las 3'15: «EL GENDARME Y LOS EXTRATERRESTRES» Louis de Funes. Un film de Jean Girault. (Hor. 4'35, 7'35, 10'35). Complemento: «UN DROMEDARIO EN EL ARMARIO». Autorizado todos públicos.

JAIME III CINEMA
CLIMATIZADO
Desde las 3'15: «EL HOTEL DE LOS LIGUES» clasificada «S», Candy Coster, Lorna Green. Director: Jess Franco. Complemento: «MARIA ROSA LA MIRONA» Totalmente prohibido a menores de 18 años.

FANTASIO
«LA NOCHE DE LOS SEXOS ABIERTOS» clasificada «S». «ABERRACIONES SEXUALES DE UNA RUBIA CALIENTE» clasificada «S». Doble programa pornográfico. Totalmente prohibido a menores 18 años.

NUEVO MODERNO
CERRADO POR VACACIONES.

CINE ROMA
(Frente Hotel Bahía de Palma, Arenal)
Mañana desde las 4 sesión continua. Película Charli Bravo, LA JAULA DE LAS LOCAS. A las 11 noche: ESTUDIANTES PARA EL AMOR

ATLANTIC
Desde las 3'00: «EL DIA DEL FIN DEL MUNDO» Paul Newman, Jacqueline Bisset, William Holden. (Hor.: 3'05, 6'50, 10'35)'. «LAS LOCAS AVENTURAS DE «RABI» JACOB» Louis de Funes (Hor: 5'05, 8'50)

SALON RIALTO
Tel.: 216900».
Refrigerada. Desde las 3'15: «UNA TARDE EN EL CIRCO» con los hermanos Marx. Pases: 5'00, 8'10, y 11'20 noche. Complemento: Los primeros golpes de Butch Cassidy y Sundance Kid. Apto menores.

M.C.D. 2022

El doctor René Kovacs, ya se sabe, ha sido el «pionero» en nuestra ciudad de la implantación de la auriculomedicina. En diez años de intenso trabajo ha tratado más de 80.000 casos de los cuales 10.000 han sido realizados en la Cruz Roja de Palma, 25.000 en su consulta privada y el resto en distintas partes del mundo.

No ha sido fácil la tarea del doctor Kovacs para «introducir» en Palma sus conocimientos. En los primeros tiempos (ahora también pero menos) tuvo que enfrentarse a toda clase de trabas e impedimentos. Y en más de una ocasión su nombre fue motivo de burla y menosprecio por quienes no alcanzaban a comprender que en la oreja está el secreto de las enfermedades. Y menos aún que muchas de ellas puedan tratarse con agujas.

Gradualmente, tras los congresos internacionales realizados en Palma sobre acupuntura y auriculomedicina, (bajo la presidencia de honor de SSMM el Rey Don Juan Carlos) el nombre del doctor Kovacs adquirió relevancia y los ataques se calmaron, aunque en algunos aspectos aún continúan, y su trabajo se respeta y admira.

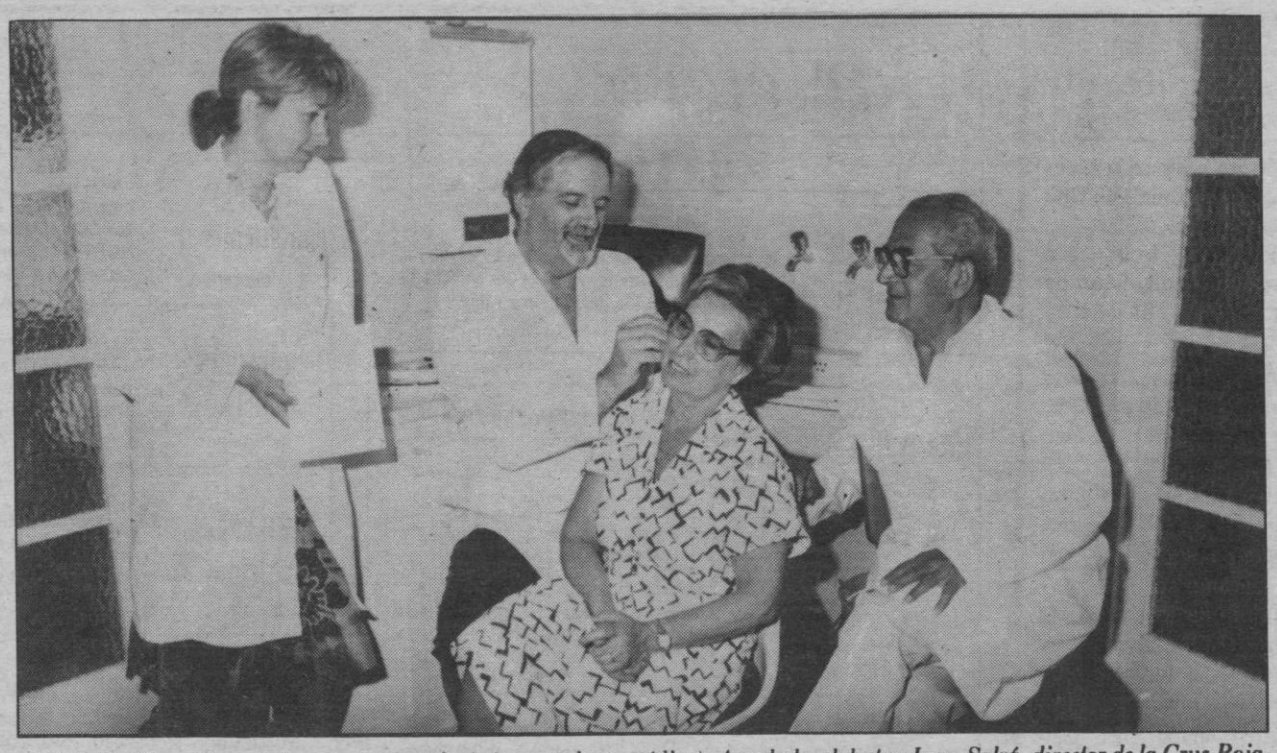

El doctor Rene Kovacs atiende a una paciente (esposa de un médico). A su lado, el doctor Juan Salvá, director de la Cruz Roja.

El doctor Kovacs, en Palma ha tratado 35.000 casos

La auriculomedicina, ciencia del mañana

La especialidad puede ser muy útil en países pobres

Diez años después

—En diez años de trabajo en la auriculomedicina, ¿qué es lo que ha cambiado?

El doctor Kovacs, mientras atiende a una paciente en su consulta de la Cruz Roja a la que acude una vez cada 7 u 8 semanas, sonríe, nos mira con sus ojos claros. Y dice:

—El principio es el mismo, la auriculomedicina es una terapéutica basada en el uso de agujas magnéticas que son aplicadas en el pabell6n auditivo, pero la técnica, la aplicación de las agujas, ha cambiado. Ahora, dentro de muy poco tiempo, daré a conocer un nuevo aparato que incluso elimina las agujas.

—¿Rayo laser?

—No, no, nada de eso. A su tiempo, cuando tenga el aparato listo para usar, hablaré de esto.

Un poco de historia

La auriculomedicina, si bien difiere en mucho, tiene algunos roces con la acupuntura. Esta nace en China hace milenios. Y la auriculomedicina es mucho más reciente. La descubre el doctor Paúl Nogier en 1952, en Francia. Ocurre así: al consultorio del médico francés acude un paciente con la oreja quemada. Y esto llamó la atención del científico. Y al interesarse por el motivo de la quemadura el paciente le dice que lo ha hecho para curarse de la ciática.

A partir de ese momento Nogier se dedica a estudiar el fenómeno. Le secundan en la difícil tarea René Bourdiol, neuroanatomista y neuroanalista y los doctores Bahr y René Kovacs.

Los pacientes

Desde antes de las 3 de la mañana hay pacientes esperando al doctor Kovacs. Según se nos indica hay anotados 45 cuando en realidad el tiempo no da más de 20.

En el pasillo la gente aguarda en silencio. Muchos de estos enfermos repiten la experiencia. Pero, varios, son nuevos. Vienen a «ver» si lo de las agujas da resultado.

—Eso es lo malo —dice Kovacs— aquí vienen muchos enfermos que otros médicos dan por incurables. O porque los pacientes no notan grandes mejorías. Y, claro, nadie puede hacer milagros.

Más sobre la auriculomedicina

—¿Qué es, de verdad, la auriculomedicina?

—Un método que utiliza el pabellón de la oreja para establecer un diagnóstico y un tratamiento.

—¿Por qué la oreja?

—En la oreja está la información del órgano del enfermo.

—¿Qué enfermedades cura o pueden tratarse con la auriculomedicina?

—Cuando Nogier descubrió el reflejo auriculocardíaco se abrió un nuevo mundo para el diagnóstico de la enfermedad. Gracias a él puede uno dedicarse al estudio de la lateralidad, afin a todas las afecciones psiquiátricas. Igualmente es efectivo en artrosis, alteraciones del equilibrio nervioso, simpático y parasimpático y dolores en general. También es eficaz en el tratamiento de la tartamudez, diagnóstico del embarazo a los pocos días. Las agujas pueden aplicarse para dejar de fumar y como estímulo para el estudio, etc...

—¿Es verdad que SSMM el Rey don Juan Carlos se ha tratado con Ud...?

—No sé de qué me habla.

—¿Niarchos?

—Por favor, hablemos de otra cosa.

Vivillos y sinvergüenzas

El doctor Kovacs nos cuenta que él ha dado cursos a muchos médicos interesados en la auriculomedicina. Pero que muy pocos han continuado.

—Pero —indica— hay muchos que con solo leer un libro, o algún artículo periodístico se han puesto a poner agujas. Sé de un taxista, una monja y un abogado que presumen de practicar ésta técnica.

—Es peligroso, ¿no?

—Por supuesto. Cuando ocurra una desgracia veremos cómo reaccionan las autoridades. Esto no debe permitirse.

Próximo libro

Dentro de muy poco tiempo saldrá un libro del doctor Kovacs sobre auriculomedicina. «La oreja y su secreto», se editará en París y habrá edición en castellano.

—¿El Rey escribirá un prefacio a éste libro?

—Sí, SS.MM. responde a una dedicatoria mía. Y esto se incluirá en el libro.

—¿Cuándo saldrá a la venta éste libro suyo?

—En octubre, probablemente.

Kovacs y la Cruz Roja

Es importante señalar que René Kovacs realiza una gran labor en la Cruz Roja de Palma. Y allí atiende a gran cantidad de pacientes cuando sus ocupaciones internacionales se lo permite. Pero no acaba aquí la colaboración del médico con la Cruz Roja. Según quedó conversado con el presidente internacional de la Cruz Roja, de la Mata Gorostizaga, la auriculomedicina puede ser muy útil en países no desarrollados donde la medicina es difícil de conseguir. O llega demasiado tarde.

Se está en tratativas para desarrollar un amplio plan en 19 países africanos para la aplicación de este sistema.

La auriculomedicina, tradición de ayer, medicina de hoy, puede convertirse en ciencia del mañana.

Fotos: Pascual

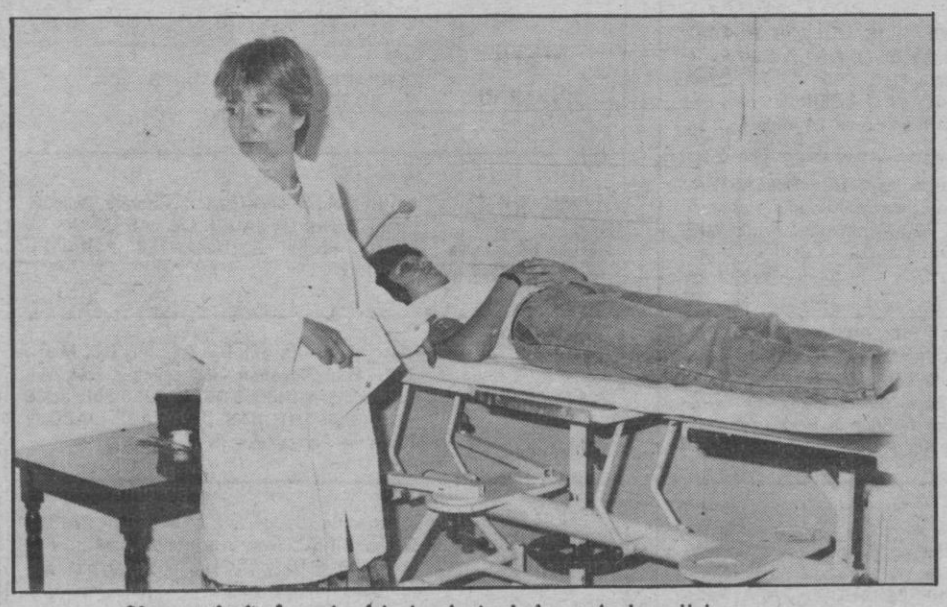

Una paciente durante el tratamiento de la auriculomedicina.

Dos especialidades afines

La acupuntura y la auriculomedicina son dos especialidades que difieren pero tienen entre sí algunas afinidades. La acupuntura (del latín acus = punta y punctura = punción), tiene sus orígenes hace más de 40 siglos. Entonces se creía que los dolores y las enfermedades eran causadas por seres malígnos que habitaban en el interior del cuerpo humano.

Para ahuyentarlos se les acometía clavándoles objetos punzantes, espinas, piedras afiladas, etc. En un principio éstos conocimientos se transmitieron oralmente, mezclándose con leyendas y supersticiones, dándole un cariz artificial y poco creíble. En el año 3200 el emperador Chen Nang hizo una recopilación de éstos elementos y los transmitió mediante la escritura. Sin embargo no logró dejar la secuela supersticiosa que rodeaba a la nueva ciencia, como él la llamó.

La auriculomedicina se utilizaba en Egipto para estimular diferentes partes del pabell6n auricular.

Hipócrates describe estos métodos como muy efectivos para la curación de la impotencia.

En 1637 el médico portugués Zoculus Luistanus descubre la utilidad de las cauterizaciones auriculares en el tratamiento de la neuralgia ciática. Otro médico, Valsavia, determina la región del pabellón que debe tratarse para curar los dolores de muelas. En 1810 un médico de Parma (Italia) llamado Igmar Colla, relata cómo un campesino que fue picado en una oreja por una avispa quedó paralizado por cierto espacio de tiempo.

En 1951 el doctor Nogier, tras profundos estudios sobre acupuntura, psicoterapia, homeopatía y medicina manual, da a conocer la especialidad a la que se adhieren gran cantidad de profesionales de todo el mundo.

Textos

F. Rubén Avila

M.C.D. 2022

Programación de televisión

Primera cadena

13.45.— Carta de ajuste.
14.00.— Programación de cobertura regional.
14.55.— Conexión con la programación nacional.
15.00.— Telediario.
15.25.— La tarde.
16'10.— La hora de Agata Christie. «El caso de la esposa otoñal». Dirección: Michael Simpson. Intérpretes: Maurice Denham, Gwen Watford, Peter Jones, etc. María Parkington, mujer ya madura, ve como su marido sin tener en cuenta su esfuerzo en ayudarle durante toda la vida hasta conseguir una buena situación económica, se va distanciando de ella a causa de su secretaria, Nancy, joven ambiciosa. Atormentada por los celos un día ve un anuncio en el periódico en el que se le ofrece la solución a su problema.

17.05.— El paraiso de los animales. «Madagascar». (2). En este episodio dedicado a Madagascar observamos el resto de las especies originales que se conservan en esta isla gracias a un equilibrio mantenido durante miles de años.

17.30.— 3, 2, 1... contacto.
18.00.— Barrio Sesamo.
18.30.— El libro gordo de Petete.
18.32.— Un mundo para ellos. «Decisiones importantes». Dirección, guión y presentación: Angel Vázquez. Tema de este programa. A veces en la vida, el ser humano se ve obligado a tomar decisiones importantes. Como influyen en él?

19.35.— Nombres de ayer y de hoy.
20.00.— Encuentros en libertad: economía. «Democracia, liderazgo y compromiso. (2). Dirección, guión y presentación: Sibely Valle. Se emite la segunda media hora de la película de la serie de Galbraith «La era de la incertidumbre». Rueda de preguntas entre los invitados planteadas por la moderadora del programa.
21.00.— Telediario.
21.25.— Su turno. Dirección, guión y presentación: Jesús Hermida. Programa debate.
22.30.— Vivir cada día. «Pablo, rejas o calle». Dirección: José Luis Rodríguez Puertolas. «Rejas o calle» es una organización creada a partir de una iniciativa de asistentes sociales para facilitar la reinserción social a la población penitenciaria. Pablo Escobar, el protagonista de este programa lleva cumplidos «a pulso» 19 años de cárcel y desde que fue detenido por primera vez —en el año 59— juntando todos sus momentos de libertad, no ha logrado permanecer en la calle más de cuatro años. Pablo que narra y muestra toda su anterior vida delictiva en el programa, se enfrenta hoy a la posibilidad de rehabilitación.
22'30.- Telediario.
23'45.- Despedida y cierre.

Segunda Cadena

18'45.- Carta de ajuste.
18'58.- Apertura y presentación.
19'00.- La familia Mezga, «Al fin en casa».
19'30.- Robinson. Coordinador: Jorge Rioboo. Programa monográfico dedicado al escritor Lewis Carrol, autor de «Alicia en el país de las maravillas». etc.
20'00.- Hoy en la 2.
20'30.- Teledeporte.
21.00.— Hacia el año 2000. En este segundo episodio se muestran: un coche fabricado en Japón que avisa hablando al conductor de todas las contingencias que puede sufrir el vehículo; de la vigilancia geológica a que es sometida la falla de San Andrés, en California, causante de los movimientos sísmicos de esa zona etc.
21.30.— Fortunata y Jacinta. Autor: Benito Pérez Galdós. Realizador: Mario Camus. Intérpretes: Ana Belén, Maribel Martín, Francoise Eric, etc. La acción se desarrolla entre los años 1865 y 1876. Juan, hijo único de la aristocrática familia Santa Cruz, inicia sus estudios de derecho en la universidad de Madrid, en un clima de generalizado relajo académico. La expulsión de Castelar de su cátedra provoca algaradas estudiantiles, en una de las cuales es detenido Juan y conducido a prisión, de la que sale pronto por influencia de su familia.
22.30.— La edad de oro. Dirección, guión y presentación: Paloma Chamorro. Realización: Pedro Rozas, Matilde Fernández. Actuación: Loors. Exposición: Sicet y Grau.
24.00.— Despedida y cierre.

La novillada del domingo

A las puertas de la alternativa

Se lidiaron dos novillos de Juan Mari Pérez Tabernero y dos de González de San Román, terciados los cuatro, cómodos de cabeza y en general buenos para los toreros, Román Lucero, de Sevilla, creemos, y nuestro paisano Valentín Luján. El primero hacía su presentación en nuestra plaza. Hubo aceptable entrada en la sombra y flojilla en el sol.

En tercer lugar toreó el rejoneador Javier Buendía, con sus magníficos caballos, mejorando su actuación del domingo anterior. Sin grandes alardes de pureza técnica reunió rejoncillos, farpas, banderillas largas y cortas, y finalmente tuvo acierto con el segundo rejón de muerte. Fue premiado con una oreja.

Román Lucero en su primero nada importante pudo hacer por haberse descornado el berrendillo que abrió plaza. La estampa era totalmente ingrata y lo que importaba era borrarla cuanto antes, lo que procuró hacer el sevillano, tras un timido intento de lucimiento. En su segundo, con mayores posibilidades, se mostró voluntarioso y hasta con esmeradas ideas para conseguir el éxito, el que posiblemente habría alcanzado de haberle acompañado el acierto en la suerte suprema. Pinchó varias veces y dio la vuelta al ruedo entre nutridos aplausos.

Volvió a triunfar por todo lo alto nuestro novillero Valentín Luján, nacido en Santa María del Camí, como ustedes saben. Le correspondieron dos novilleros excelentes y los aprovechó hasta el último pase. Al primero lo recibió a porta-gayola, y repitió el cambio de rodillas en el tercio. Luego toreó por verónicas y chicuelinas, muy arrimado siempre, y en el tercio de banderillas prendió estupendos pares, de todos los estilos, destacando uno de las cortas al quiebro, de técnica impecable, que no lo habría mejorado ni Melchor Delmonte. La faena la inició con varios pases de rodillas, siguiendo con todas las series al uso, muy fervoroso todo, con pasión, más que con sentimiento estilístico, y como a continuación agarró un estoconazo hasta la gamuza la presidencia tuvo que concederle las dos orejas del noble animal. En el último, a nuestro modesto entender, toreó mejor a la verónica y con la muleta ejecutó los mejores pases, algunos con chispazos de buen arte, y como volvió a matar prontamente, de una entera ligeramente atravesada, otra oreja le fue concedida, saliendo en volandas Valentín Luján por la puerta grande.

Es casi seguro que la próxima vez que veamos a Valentín en nuestra arena ya será como matador de toros, pues como es sabido, tomará la alternativa el día 17 de este mes, de manos de Paquirri, con Emilio Muñoz de testigo, en la plaza de toros de Orihuela. Tampoco resultaría malo este cartel para Palma. Que Dios le dé mucha suerte, a nuestro paisano.

Q.CALDENTEY

M.C.D. 2022

Lo kafkiano

Eduardo Tijeras (*)

Frente al centenario del nacimiento de Franz Kafka —que corresponde celebrar todo el año y especialmente el 3 de julio, día que vino al mundo en Praga—, apetece destacar que, en términos generales, la herencia más clara que podemos manejar de Kafka es, justamente, lo «kafkiano» de su obra.

Como parece lógico, lo kafkiano existía antes de Kafka, igual que existía lo romántico antes del romanticismo y lo maquiavélico antes de maquiavelo, pero es a partir de Kafka cuando lo kafkiano cobra una entidad mensurable y reconocible para la óptica colectiva. Antes de Kafka, ponerse de acuerdo en el alcance y sustancia de lo kafkiano era muy problemático y requería investigaciones particulares y pioneras de un sentimiento insidioso, innombrable, disperso, que estaba latente y carecía de connotaciones más o menos sistematizadas. Hoy, decir «eso es kafkiano» ya comporta una categoría enjuiciadora y la referencia a una determinada órbita y a unos determinados comportamientos de la realidad, los cuales se definen precisamente por su indeterminación.

No tiene nada de particular que las palabras que definen complejas circunstancias degeneren y se esquematicen en el transcurso de la historia, sobre todo cuando se hace uso común. Ocurre por ejemplo, con las palabras «romántico» o «existencialista», ya inevitablemente cargadas de matices peyorativos en los que romántico equivale a cursi y existencialista a sucio, cuando sabemos por otro lado que el romántico es la intuición sentimental de las modernas neurosis de la clínica psicoanalítica y el existencialista es el que se aleja de los dioses para darle coherencia y sentido a su propia vida. En núcleo desprendido de Epicuro, el epicureismo, se identifica con la glotonería y la sensualidad, y realmente quiere decir moderación, eutrapelia.

Lo kafkiano también sufre la servidumbre de la popularidad, pero la popularidad no ha llegado a desviar el término, y de esta manera, si se identifica lo kafkiano con el absurdo no se anda descaminado. La indeterminación, la ambigüedad, la demora y el absurdo son patrimonios de lo kafkiano, y se trata de una palabra que llanamente aplicamos a todo aquello que carece de lógica y que al mismo tiempo es retorcido y sutil, lento, enigmático y enemigo por vías inaprehensibles contra las que el individuo que padece la onda kafkiana está atado de pies y manos y no puede romper la malla cenagosa y despersonalizada. Así como un atentado terrorista acepta el calificativo de dantesco, el atentado kafkiano no tiene sangre, ni rostros, ni gestos evidentes, ni culpables concretos, y quien haya de padecerlo se ahoga despacio, se autodesprecia, se siente culpable —el único culpable— y no osa mover un dedo, rebelarse, por temor a que además lo crean loco. La atmósfera kafkiana tiene la virtud de convencer al individuo de una culpa inexistente. La inteligencia del individuo coadyuva y consigue una eficaz alianza entre los espaciados efluvios letales kafkianos y la noción de «paraíso perdido» de orfandad cósmica, de herida inicial que toda víctima propiciatoria lleva consigo. Lo kafkiano frecuente estos derroteros y su caldo de cultivo sale de la interpretación de las leyes, del magma burocrático, del afán inútil, de la postergación infinita y de cualquier instancias de poder.

En tanto que lo maquiavélico —normas de inteligencia política— emana de las teorías conscientes expuestas por Kafka, sino de la vida que Kafka padeció y cuya presciencia literaria alcanzó a convertir en símbolo, porque si en realidad nos atenemos objetivamente a los desastres de esa vida no hallaremos mucho más que el complejo de inferioridad ante el padre, las frustraciones matrimoniales y la tisis. El genio y el símbolo hacen el resto, de manera que toda la relatividad de la justicia, el absurdo y la culpa innominada van a parar al haber de lo kafkiano. Y curiosamente, para el propio Kafka lo kafkiano significaba otra cosa distinta, ya que para el autor de la metamorfosis esta denominación, que empleaba como referencia al apellido de la rama paterna, los Kafka, en contraposición a los Lowy de la rama materna, era representativa de fuerza y vitalidad, apetito de vivir, sana agresividad, las características del padre, mientras la excentricidad soñadora y la delicada sensibilidad iban a cuenta de los Lowy y eran los signos de la madre.

Kafka no inventó lo kafkiano, pero le dió nombre. Y hoy sabemos que cuando alguien sufre una situación kafkiana. ese alguien, por definición, es inocente. De lo contrario, lo kafkiano se desvanece. «Algunos creen —escribió Kafka en forma de aforismo— que al lado del gran engaño original todavía se organiza en cada caso un pequeño y especial engaño para ellos exclusivamente».

(*) escritor

Si está usted pensando en el próximo invierno no se olvide de

Tubos SELKIRK JØTUL

Estufas y Chimeneas de leña

IMPORTADOR EXCLUSIVO PARA BALEARES

CIESA

Plaça Vella, 3 - Pollensa - Tel. 53 14 71

Distribuidor en Menorca e Ibiza

15 modelos

Paellas que matan

Antonio Pizá

La Loli ya no va a anunciar más aceites de oliva en la caja tonta, ni tampoco va a aparecer ese señor que anunciaba insecticidas, igualmente en plan tartaja. Muy razonable, pues no se explicaba en modo alguno que se aprovechasen de una deficiencia humana para hacer reir o para hacer publicidad. Hubo tiempos en que en la España celtibérica y cruel, en algunas fiestas de pueblos se organizaban carreras de cojos, aparte de ser el tonto del pueblo la diversión oficial y pública de la población.

El que sigue, sin embargo, es don Benito Pérez Galdós. Sigue en los anuncios de la caja tonta haciendo gestos horteras y guiños para incitarnos a una determinada inversión. Después de una gloriosa carrera literaria de toda una vida, don Benito sólo ha conseguido levantar cabeza desde que en la tele pusieron su Fortunata y Jacinta, y desde que los del Banco de España lo pusieron en los billetes de mil. Y como encima lleva mucho tiempo muerto, ni tan siquiera ha podido disfrutar de la prebenda. Nosotros a ese Manuel de Falla que salía en los billetes marrones, le faltamos al respeto y lo pintarrajeamos de todo: de chino, de aviador, de obispo, de pirata, de calavera, de fololklórica, fruto principalmente de que la gente estaba en el bingo con un bolígrafo o un rotulador en la mano. Curiosamente los billetes de cinco mil no aparecen pintarrajeados porque todavía merecen a la gente un respeto imponente y también principalmente porque circulan pocos. Lo de Pérez Galdos ha despertado algunas protestas de la prensa, pero ni caso. Aquí cuando uno llega a personaje público, ya se sabe. Y más si no pueden protestar ni devengar honorarios. Don Benito no va a protestar, como en su día lo hizo, y con razón, Juan Manuel Serrat cuando una de sus canciones fue utilizada para anunciar compresas. El cantante se dijo que hasta ahí podíamos llegar. Y nunca mejor empleada la expresión. Ahora, y en mala hora, a la Generalitat de Catalunya, se le ha ocurrido emprender una campaña de prevención de incendios forestales cuyo lema dice textualmente «Hay paellas que matan». Se referían claro está a la peste de domingueros y paelleros que se dejan los rescoldos en el bosque, provocando incendios. Pero buenos son los valencianos, cuando les tocan sus sacrosantas e históricas instituciones, y más si la «ofensa» proviene de los dominios de Jordi Pujol. Los valencianos son retóricos, barrocos, patrioteros de campanario, y por supuesto, encantadores. Y así al diputado valenciano del Grupo Popular no se le ha ocurrido sino hacer una interpelación al Gobierno sobre el asunto ese de las paellas que matan, que haría empalidecer al autor de la Oda al Dos de Mayo.

El diputado, que se llama Ignacio Gil Lázaro, dice que la paella es un «fiel símbolo cultural característico del patrimonio regional de su comunidad autónoma» y cosas así. Qué tío, oigan. Y yo que creía que la paella era solamente un arroz con trozos. Y por lo demás también acostumbramos a decir que hay cariños que matan y no se dice por desprestigiar quereres. Aparte de que a lo mejor, incluso en el sentido literal, hay paellas que si no matan, te dejan más mal cuerpo que Quasimodo, especialmente algunas de las que servimos a los turistas acompañadas de una sangría de juzgado de guardia. Pero claro está, que hablamos de paellas y no estafas. Esa es otra cuestión, evidentemente.

Bueno, pues aquí haya paz y después gloria. Bien pensado, la Generalitat en los carteles pudiera haber puesto otra cosa, por ejemplo que hay mongetas con botifarra que matan, o cosas así. Ya sabemos que cuando el bosque se quema, algo nuestro se quema, pero no es cuestión de meterse con la paella y otros fieles símbolos de las culturas autónomas. A mí una vez desde Valencia me enviaron una postal donde en torno a una inmensa paella, había un corro de valencianos y valencianas en traje típico, cuchara en mano, dispuestos a abordar a esta institución cultural. Porque la paella valenciana fetén, se come así, comunitariamente, metiendo cuchara en el acervo cultural común. A lo mejor no resulta muy higiénico, pero es solidario y hermoso. Como un San Luis.

Espero con curiosidad la respuesta del Gobierno a tan insólita interpelación y pregunta. Pero ya se sabe, no hay que impacientarse. Las respuestas del gobierno, y las paellas, se deben reposar antes de servirse.

La intolerancia

El general Augusto Pinochet declaró hace poco que «no tolerará» más protestas. No tolerará que se organicen en Chile nuevas jornadas de protesta contra su régimen como las organizadas por los mineros o los transportistas ni más huelgas nacionales. Se comprende, y ese lenguaje nos suena. Y no precisamente a épocas anteriores, sino a quienes manejan pregonadas firmezas, ahora mismo. Desde las cumbres del poder no compartido ni sometido a revisión, se está dispuesto a casi todo menos a tolerar. Se está dispuesto a ser salvadores, padres, tutores, guías de occidente, aniquiladores del mal, portadores de la razón, incluida la de Estado, y hasta a elevar a vitalicio tanto sacrificio. Pero no están dispuestos a tolerar nada o casi nada. Alguien dijo que en las dictaduras, todo lo que no está prohibido es obligatorio. Y esto nos vacuna contra la disidencia, pero no contra el aburrimiento. El talón de Aquiles de todas las autarquías reside precisamente en que no se pueden permitir el lujo de ceder. Los que aconsejan al dictador que ceda, que evolucione, que haga transferencias de poder, que pruebe de elevar a los súbditos a la categoría de ciudadanos, en el fondo lo que están intentando es segar la hierba a sus pies. Eso vale igualmente para las dictaduras de derechas o de izquierdas. Vale igualmente para Pinochet, Andropov, Fidel Castro, Jomeini, por ejemplo. Todo el secreto de las democracias es haber institucionalizado la disidencia. Toda la fuerza y la razón de Pinochet no radica en lo que hace, sino en lo que no deja hacer.

Baleares

el diario de las islas

Palma de Mallorca
Redacción, Administración y Talleres
Polígono de La Victoria
Gremio Silleros
Teléfono 201112 (8 líneas)
Oficinas en Palma
Paseo Mallorca, 9 - B. 1.º
Telf. 231177 - 235940
Depósito Legal 1956

Edita: Medios de Comunicación Social del Estado (MCSE)
Paseo de la Castellana, 272. MADRID-16
Director Gerente: Antolín de Santiago
Directora Técnico de Prensa
Malen Aznárez
Director Económico Administrativo
Florencio Ahumada

Gente

El tiempo de los famosos

María Jesús Llorente, recuperada de su reciente maternidad, se encuentra ya en España, concretamente en Madrid, donde el pasado viernes los asistentes en el Teatro Real al concierto extraordinario de la orquesta nacional dirigido por el profesor López Cobos pudieron verla junto al vicepresidente Alfonso Guerra en un discreto palco, que compartía con la esposa del presidente González, Carmen Romero, y una cuarta persona. Los melómanos más avisados o los más próximos al palco, no se perdieron detalle del espectáculo «en vivo» del romance más aireado de los últimos tiempos, con el maravilloso fondo de la música de Bramhs.

Carlos Solchaga, ministro de Industria y, como todo el mundo sabe, autor del dichoso proyecto de reconversión industrial que mantiene en pie de guerra a la población de Sagunto, decidió el sábado olvidar por una horas sus espinosos problemas y menear el esqueleto a ritmos tropicales hasta cerca de las dos de la madrugada. El escenario: la casa segoviana del periodista Pedro Altares en Torrecaballeros, donde, como cada año, periodistas, políticos, artistas y amigos en general, acudieron a su fiesta de cumpleaños, celebrada por todo lo alto. Su casa, que en otras ocasiones ha servido de refugio y descanso al presidente del Gobierno, Felipe González, acogió el sábado a un nutrido grupo de invitados, entre los que pudo verse a los ministros Barrionuevo, Boyer, Barón y Solana, al secretario de Estado para las comunidades europeas, Manuel Marín, a Pablo Castellanos, a los periodistas Rosa María Mateo, Rosa Montero, Luis Mariñas, Pepe Cavero, el director y el subdirector de Radio Nacional, a la cantante Massiel y un largo etc... de «famosos».

Li Yonozheno, una mujer china de 26 años, madre de dos hijos, ha tenido que ser operada para que le extirparan dos cuernos que le habian salido en la cabeza, según informa Efe, que se hace eco de la prensa china. Según la noticia, Li empezó a sentir picores hace cuatro años, picazón que finalizó al aparecerle dos cuernos del tamaño de los dedos pulgares, en forma de asta de reno. La operación, realizada en un hospital de la provincia china de Sechuan, ha sido todo un éxito, y según la noticia del teletipo, la mujer ha agradecido emocionada al partido y al gobierno al haberle facilitado la operación para la eliminación de los molestos apéndices córneos. No es para menos...

M.C.D. 2022