Baleares

Director: PABLO LLULL ALEMANY | AÑO XLIII Nº13.576 | el diario de las islas | 30 Pts. | PALMA DE MALLORCA Viernes, 5 noviembre 1982

Asesinado en atentado terrorista el general jefe de la División Acorazada Brunete, Víctor Lago

CONDENA UNANIME

Un nuevo y criminal atentado se registró en Madrid, en la mañana de ayer, que costó la vida al general de División Víctor Lago San Román y heridas graves al chófer de dicho militar.

El general de División Víctor Lago era el jefe de la División Acorazada «Brunete».

Este acto criminal, por los casquillos de las balas recogidas en el lugar de los hechos, es atribuido a ETA-M.

Todas las fuerzas políticas, sindicales y empresariales —excepción hecha de Herri Batasuna— han condenado este grave atentado.

En la Zarzuela se reunieron con el Rey, el presidente del Gobierno en funciones, Calvo Sotelo, el secretario general del PSOE y seguro candidato a la presidencia, Felipe González, el ministro de Defensa, Alberto Oliart, y el presidente de la Junta de Jefes de Estado Mayor, teniente general Lacalle Leloup, para tratar este grave hecho, considerado como una clara provocación a los españoles, cuyo único deseo es vivir en paz.

El secretario general del PSOE, Felipe González, manifestó su firme intención de acabar con el terrorismo, con todos los medios que pone a su alcance la Constitución y la democracia.

Al funeral asistieron altas representaciones civiles y militares. (Páginas 3 y 4)

El Papa, contra el terrorismo

Panorámica de la Plaza de la Artillería donde se inició el acto de celebración de la Palabra por S.S. Juan Pablo II en su visita a Segovia. (Telefoto Efe)

En su quinta jornada en España, el Papa Juan Pablo II, realizó una visita a Guadalupe donde rememoró la gesta de la colonización de América y la coronación de la Virgen de Guadalupe como Patrona de la Hispanidad. Posteriormente estuvo en Toledo donde celebró la Eucaristía ante una gran multitud.

El Papa pidió a los fieles una oración por la muerte del general Víctor Lago y condenó el terrorismo.

Por último se ha confirmado que en su viaje a Valencia visitará las zonas inundadas y especialmente Alcira.

(Páginas 5 y 6)

Malvinas: Thatcher busca apoyo en París

La primer ministro británica, Margaret Thatcher, llegó ayer a París para entrevistarse con su homónimo francés François Mitterrand. La estancia de la «Dama de hierro» británica en Francia está relacionada con el interés del Gobierno británico de ganar apoyo entre sus aliados europeos de la CEE ante la Asamblea General de las Naciones Unidas que debate la soberanía de las islas Malvinas.

La presión diplomática británica ha sufrido, no obstante, un serio revés al anunciar el Gobierno norteamericano su propósito de no votar en favor de Gran Bretaña en el foro de las Naciones Unidas en el contencioso anglo-argentino sobre la soberanía de las islas Malvinas.

El Gobierno español, por boca de su embajador permanente en la ONU, Jaime de Piniés, subrayó ayer en Nueva York a los medios de información, el pleno respaldo de España a la nación argentina.

(Información en página 7)

M.C.D. 2022

La prensa dice...

Cinco días

La influencia neutral del Vaticano

La visita de Juan Pablo II a España muestra que el Vaticano mantiene vigente su influencia espiritual en amplias zonas del planeta. Al margen de que el Papa Wojtyla sea un tema sugestivo de estudio para los sociólogos más eminentes, su presencia en Madrid estimuló ayer dos fenómenos sociales de mayor cuantía: un colapso de tráfico rodado y una aglomeración ciudadana de proporciones gigantescas. El colapso del tráfico rodado, aunque evitable, se enfocó eclesialmente desde el principio como un asunto inevitable, lo que ha supuesto en el terreno cuantitativo, un éxito rotundo de aglomeración. También se habría producido la aglomeración aunque el acto litúrgico de la misa papal se hubiera celebrado en la periferia madrileña, en ese caso, sin embargo, no se hubiera producido el aditamiento emocional del colapso del tráfico rodado. Ese colapso transmitía ayer la impresión de que todo Madrid estaba pendiente —o dependiendo— de la liturgia pontificia. Lo cual significa dos cosas: ni España ha dejado de ser católica, ni España va a ser revolucionaria. Dicho de otra manera: se puede votar socialismo, regeneracionismo o cambio, y seguir expresando a la mas alta jerarquía de la Iglesia, tradicional un fervor tradicional al hilo de la memoria histórica.

Hay en el viaje papal una clara dimensión política, una sutil combinación de lugares donde pasar la noche. Ni en Cataluña ni en el País Vasco va a pernoctar el Papa, lo que puede interpretarse como un deseo de no interferir el Vaticano en la difícil consolidación del Estado de las autonomías. Hay, en cambio, en la visita pontificia un claro mensaje de aceptación del hecho electoral español, de estímulo a la convivencia y a la paz entre los españoles. La presencia ayer de Felipe González en el Palacio de Oriente, saludando al Papa inmediatamente después del jefe del Gobierno en funciones, subraya que las relaciones diplomáticas entre el Vaticano y Madrid van a seguir siendo correctas. Entre la multitud que se congregó en torno al Papa, durante la misa que celebró el Sumo Pontífice en un nudo de comunicaciones rodadas de Madrid, había posiblemente muchos votantes en favor del cambio. Lo cual revela que en España no juegan ya un papel político los viejos esquemas del clericalismo-anticlericalismo. El clericalismo papal se desarrolló en la intimidad de Avila, ante 3.000 religiosas de clausura; en el resto de sus intervenciones no hubo más que mensajes políticos de entendimiento.

ABC

Un hecho histórico

Aún más tajante fue la palabra del Papa ante el tema del aborto, no sólo por el impresionante tono en que fueron pronunciadas, sino por su anelación a lo esencial. No tiene ningún sentido, proclamó, hablar de la dignidad del hombre y de sus derechos cuando la una y los otros se niegan a los no nacidos. Y más grave sería aún prestar medios privados y públicos para destuir vidas humanas indefensas.

Lo que estas palabras y —repetimos— su apoyo por la masa de oyentes, ciertamente compartido por millones al otro lado de los televisores, tienen de luz para nuestro próximo futuro no parece necesario subrayarlo. Este es un tema en el que, como Iglesia, ni el Papa ni los católicos pueden permitirse distingos. Aventuras en este campo podrían abrir grietas gravísimas en nuestra convivencia nacional y cargaría su peso sobre las conciencias de quienes lo intentaran.También fue lúcida y precisa la palabra papal al recordar la distinción de campos en el tema de la educación. Sin descender a problemas concretos, defendió claramente los derechos y recordó que corresponde el primario a los padres y que la gran tarea y el honor de las autoridades públicas es sostener y ayudar a la realización plena de ese derecho de los padres a la educación.

Tres formulaciones que no son partidistas, pero que brotan del Evangelio que rige a los cristianos y que surgen también de su visión del hombre y del mundo. Con ellas, ni el Papa ni la Iglesia quieren dividir. Pero nadie puede negarles el derecho a defender apasionadamente lo que creen esencial para la dignidad del hombre y la familia.

Ya

Espías

No concluye la actividad de los espías de uno y otro color, de uno y otro bando. De modo sorprendente, estos hombres, porque suelen ser hombres, se incorporan a servicios básicos de la defensa nacional, acceden a los gabinetes de claves, a los despachos de Estado Mayor y obtienen documentos, fotos, informes, en una increible labor de servicio al enemigo, que lo es, hoy más que nunca, lo mismo en la guerra que durante la paz. Y provoca una lógica perplejidad que precisamente esos centros neurálgicos, esos cerebros, esos núcleos nerviosos sobre los que se asienta y de los que depende la seguridad de los pueblos, no estén más vigilados, más cuidadosamente controlados, más eficazmente defendidos contra estos silenciosos que solo son posibles por la astucia, la paciencia y la habilidad de los unos, y a menudo —¡que grandes escándalos cada vez que se descubre una de estas operaciones!—, la ingenuidad, la improvisación o incluso la complicidad de los otros.

El último suceso de esta clase, a consecuencia del cual la Unión Soviética ha estado recibiendo durante quince años información decisiva acerca del centro de comunicaciones del Gobierno inglés, revela una irresponsabilidad evidente, un gravísimo fallo inglés —no el primero y siempre increibles— en un sistema de cobertura de la información. Juega en estos sucios asuntos la corrupción, el dinero, las costumbres equívocas o las otras, la intimidación y el chantaje. El hecho es que cuando se tiene atribuida la salvaguarda de datos fundamentales para la defensa del mundo libre es inaceptable caer en trampas como esta. Asombra, a la vez que indigna, la falta de preparación y la candidez insólita de estos funcionarios y técnicos a los que resulta todavía tan sencillo engañar y burlar.

Diario 16

Sentido del Estado

Ayer se hizo público el texto completo del Jefe del Estado, S.M. Juan Carlos I, a los dirigentes de los partidos políticos en vísperas de las elecciones. En él se manifiesta la voluntad del Rey de apoyar cualquier alternativa legítima como expresión de la voluntad del pueblo y, de acuerdo con su función, contribuir a crear entre todos los grupos políticos un sentido común del interés nacional al que cada uno pretende particularmente servir.

No es la primera vez que el Rey se dirigía en tono cordial, pero perentorio, a las diversas fuerzas políticas para que olviden las querellas partidistas y se unan en pro del interés común. Pero, en tan señalada fecha, sus palabras fueron dichas —y deben ser ahora meditadas— con mayor atención.

El Rey, consciente del momento histórico, no hizo un discurso retórico. De modo muy concreto aludió a los dos fenómenos sociales, terrorismo y golpismo, que requieren de una acción concertada entre todos los partidos.

Para ambos casos apuntó una estrategía, tanto combativa como disuasoria. Ello debe ahora impulsar al nuevo Gobierno y a la nueva oposición a encontrar unas bases comunes de acción, de forma que estos dos frentes en los que se juega la estabilidad del sistema no sean objeto de emboscadas parlamentarias ni demagogias callejeras.

El Rey respalda la actuación de partido como expresión legítima de la voluntad nacional. Pero, los partidos deben apoyar al Rey como encarnación del Estado. Y no olvidar que nuestro electorado no perdona el egoísmo particular o de facción.

La lucha contra el cáncer sólo será positiva, teniendo presentes dos cosas:

1ª.- Diagnosticando a tiempo. Ante la duda visitar al médico.

2ª. Ayudando a la Junta Local de cada población con el donativo fijo de SOCIO PROTECTOR, de modo que el dinero garantice un servicio permanente de investigación y campañas preventivas. ¡HAGASE SOCIO!

100 PLAZAS desde 18 años, SOBRE 1.300.000 PTAS/AÑO

Convocadas oposiciones para SECRETARIOS DE JUZGADOS DE PAZ en poblaciones de más de 7.000 habitantes. AMBOS SEXOS. Desde 18 años, sin límite máximo de edad. Título: Bachiller Superior o equivalente. NO SE PIDE MECANOGRAFIA, NI CALCULO, NI CONTABILIDAD. Programa de 67 temas (todos de Derecho) que puede preparar en su domicilio con nuestros textos. ¡GRANDES EXITOS DE NUESTROS ALUMNOS EN LAS ULTIMAS CONVOCATORIAS!. Instancias hasta el 27 de noviembre. Pídanos URGENTE programa, con impreso oficial de instancia y amplios informes. Diríjase a

«JURISPERICIA», Jardines, 3 MADRID-14

Observatorio

El contencioso hispano-francés

Cristóbal Páez

En España y también fuera de ella se suceden las preguntas acerca de como será la política del esperado gobierno socialista en relación a los problemas internacionales que nos afectan.

Con Francia, que nos queda más a mano, tenemos pendieentes dos cuestiones de envergadura: los etarras que se mueven practicamente a su antojo por aquella «tierra de asilo», y la incorporación a la Comunidad Económica Europea (CEE), a ser posible antes de que esta se gasifique.

Ya tenemos —y esto nos homologa un tanto con nuestros vecinos del Pirineo— un ministerio socialista. El Presidente Mitterrand, no más conocer los resultados electorales del 28-O, manifestó: «me felicito de poder trabajar con usted —estoy transcribiendo el telegrama enviado a Felipe González— en la realización de nuestros objetivos comunes». ¿Que significan estas dos palabras «objetivos comunes»? ¿Se las puede considerar concretas y precisas o, por el contrario, son un modelo de vaguedad?

Desde la instauración de la democracia aquí, España cumple plenamente los supuestos requeridos por el Tratado de Roma para ingresar en la CEE. Sin embargo, la realidad es que el acercamiento se ha visto asaltado por mil obstáculos, la mayoría de ellos puestos por los franceses, antes bajo Giscard y, al presente, de la mano de su sucesor en el Eliseo, Francois Mitterrand. Un ingente montón de frutas y hortalizas forma la abrupta cadena pirenáica que separa a Francia de España. Objetivo común de los negociadores hispano-franceses será, obviamente, dar los pasos necesarios para que la adhesión española al Mercado Común salga de su ya tradicional y pesada demora.

El espinoso asunto de los santuarios etarras, desde los cuales se programan asesinatos y atentados en España y se atiende al cobro del «impuesto revolucionario», es esencial para acabar con la violencia separatista en el país vasco español, en donde una exigua minoría terrorista tiraniza a millones de ciudadanos que desean vivir libremente, en paz y democracia. El objetivo común que tenemos ante nosotros en la negociación galo-española es acabar con tanta impunidad. Tierra de asilo no significa libertad de movimientos para urdir acciones criminales en el país vecino.

La pregunta que ahora nos podemos hacer es esta: ¿Después de la llegada del líder socialista Felipe González a la presidencia del Gobierno, cambiarán sustancialmente a mejor nuestras relaciones con Francia, al punto de clarificar y resolver los contenciosos pendientes?. Creo que el propio Felipe González, profundamente pragmático, precisó, tiempo ha, que las relaciones de Estado a Estado no deben confundirse con las relaciones de partido a partido, es decir, que una cosa son las emociones ideológicas y otra cosa los intereses estatales o, si se prefiere, nacionales. Entonces, «Le Quotidien de Paris» en un artículo editorial, y a propósito de las palabras del líder socialista español, dice lo siguiente: «En un país, Francia, donde el partido se ha convertido en el Estado, y viceversa, ese mensaje, si ha sido escuchado y comprendido deberá provocar algún rechinar de dientes».

Cada cual en su casa y, si se me permite, Dios en las de todos: Quiero decir que para remachar su postura, ciento por ciento independiente, realista y gallarda, Felipe González, en recientes declaraciones a «Le Figaro», precisaba: «...la realidad política, económica y social de Francia es totalmente diferente a la de España y sería totalmente vano, pese a mis mejores deseos de éxito para la experiencia francesa, compararla con la que nosotros vamos a aplicar».

Creo que de las palabras de Felipe González se puede deducir claramente que los intereses de partido quedan totalmente subordinados a las conveniencias de Estado; que la razón ha de prosperar sobre la emoción y que, en definitiva, el socialismo hispano no se propone en modo alguno ser sucursalista o satélite del socialismo francés. El que el PSOE no quiera agabacharse es, sin duda, una excelente noticia.

M.C.D. 2022

Atentado terrorista en Madrid

Asesinado el general Lago Román y herido grave su chófer

A las 8,35 de ayer mañana, fue asesinado en atentado terrorista el general jefe de la División Acorazada Brunete, Víctor Lago Román, a 300 metros del Arco de Triunfo de La Moncloa, en la Avenida de los Reyes Católicos, de Madrid.

Al parecer, el atentado lo perpetraron dos individuos que viajaban en una moto marca «Benelli» y que podrían pertenecer a la organización terrorista ETA-Militar.

El general Lago Román viajaba, sin escolta, en un vehículo oficial, Seat-131, matrícula ET-5714-1, con banderín de dos estrellas, conducido por el soldado Juan Carlos Villalba González, de 22 años, que se encuentra cumpliendo el servicio militar y que resultó herido en la cabeza.

En el asiento trasero, la gorra, los guantes y el bastón del general Víctor Lago. (Efe)

CRONOLOGIA DE LOS HECHOS

El general Lago salió de su casa —una vivienda militar, situada en la calle de Santa Engracia y que durante el día es custodiada por la policía militar— a las 8,15 de la mañana, como hacía habitualmente.

El vehículo oficial hizo el recorrido Santa Engracia-Cuatro Caminos hacia la Ciudad Universitaria, para dirigirse a El Pardo, donde se encuentra el acuartelamiento de la División Acorazada que mandaba el general fallecido.

En la avenida de los Reyes Católicos, cerca del Arco de Triunfo de La Moncloa, dos individuos, que viajaban en una moto, se acercaron al coche, por la derecha y dispararon dos o tres ráfagas de metralleta. Una vez cometido el hecho, los autores huyeron, en dirección no localizada todavía.

Otras fuentes consultadas han informado que la Policía busca también una moto Guzzi, de color azul, matrícula de Valladolid 5.409, conducida por dos jóvenes, por si estuviera implicada en el atentado.

El general Lago Román murió en el acto y el soldado conductor resultó herido grave. El cadáver del general fue trasladado a la clínica de La Concepción y el soldado Juan Carlos Villalba ingresó en el Hospital Clínico, donde fue atendido y se esperan los resultados del encefalograma practicado.

En el lugar del atentado se encontraron 18 casquillos «F. N. Parabellum» y un proyectil. Junto al vehículo hay un gran charco de sangre, que ha sido cubierto con serrín.

NUMEROSOS CONTROLES EN LA ZONA

Inmediatamente después de producirse el atentado se establecieron en la zona numerosos controles policiales y militares que inspeccionaban especialmente las motos que circulaban por los alrededores.

Aunque no se ha producido ninguna reivindicación del atentado, fuentes policiales coinciden en atribuírselo a ETA-Militar, ya que la munición utilizada es la habitual de esta organización terrorista.

DECLARACIONES DEL SOLDADO CONDUCTOR

«Nos ametrallaron desde una moto dos chicos vestidos con anorak que se acercaron a nosotros por la derecha» ha declarado el soldado conductor del vehículo del general Lago, Juan Carlos Villalba González.

«La moto se puso a nuestra altura y los jóvenes dispararon dos o tres rafagas de metralleta, señaló.

El suceso ocurrió exactamente pasado el semáforo de la plaza de Cristo Rey, a unos cuarenta metros del mismo, bajando por la avenida de los Reyes Católicos hacia el Arco del Triunfo, dijo Juan Carlos Villalba.

INFORMADO EL PAPA

Juan Pablo II, ha sido informado, antes de salir de Guadalupe, del atentado que ha costado la vida al general de División Víctor Lago Román, según fuentes bien informadas. El santo padre hizo una referencia a este hecho en una de sus intervenciones.

CONDENA UNANIME

Prácticamente la totalidad de las fuerzas políticas y sindicales del país, a excepción de Herri Batasuna, han expresado su condena contra el atentado que ha costado la vida al general Víctor Lago Román y en el que ha resultado herido de gravedad al soldado conductor Juan Carlos Villalba González.

LOS REYES, EN LA CONCEPCION

A mediodía, Sus Majestades los Reyes don Juan Carlos y doña Sofía visitaron la Clínica de la Concepción donde se encontraba el cuerpo del general Lago Román, para expresar su pésame a la familia y, a continuación, el Hospital Clínico para interesarse por el soldado Juan Carlos Villalba.

Los Reyes llegaron acompañados del teniente general Valenzuela, jefe del Cuarto Militar del Rey y del secretario de la Casa del Rey, Gabino Fernández Campos. El general Valenzuela fue víctima el pasado año de un atentado perpetrado también, como hoy, desde una motocicleta.

LOS FAMILIARES

La esposa y los hijos del general se trasladaron inmediatamente de conocer la noticia a la Clínica de la Concepción. Uno de los hijos, que vive habitualmente en Canarias viajó inmediatamente a Madrid.

Una tía carnal del soldado Juan Carlos Villalba, llegó también al Hospital Clínico preguntando por el estado de su sobrino. En un principio se pensó que se trataba de la madre del joven, ya que llegó dando voces de «hijo mío, hijo mío», porque había oído por la radio que estaba muerto.

Según parte médico extendido por el doctor Castelleno, del Servicio de Traumatología del Hospital Clínico, Juan Carlos Villalba sufre «herida por arma de fuego; craneal, región occipital, penetrante, con proyectil alojado junto a tabla interna. Pronóstico grave».

CAPILLA ARDIENTE

La capilla ardiente del general Lago Román ha quedado instalada, a primeras horas de la tarde, en el cuartel general del Ejército, donde se celebrará hoy un funeral de cuerpo presente.

El cadáver del hasta ahora jefe de la División Acorazada Brunete número 1 se depositó, en un primer momento, en la clínica de la Concepción, a escasos metros del lugar donde se cometió el atentado.

Hasta este lugar se trasladaron, además de Sus Majestades los Reyes, el presidente del Gobierno, Leopoldo Calvo Sotelo, ministro de Defensa, el secretario general del PSOE, Felipe González, alcalde de Madrid, y numerosas personalidades militares y civiles.

ACABAR CON EL TERRORISMO

Diversas personalidades han coincidido en expresar la necesidad de terminar con el terrorismo de una vez.

En este sentido se han pronunciado el próximo presidente del Gobierno, Felipe González, el ministro de Defensa, Alberto Oliart y el sucesor en el cargo del general Lago Román, general Pedrosa Sobral.

El secretario general del PSOE y virtual presidente del Gobierno, Felipe González, ha condenado enérgicamente el atentado perpetrado esta mañana contra el general de División Víctor Lago, y ha expresado su «decidida voluntad de erradicar el terrorismo».

«Ante el atentado terrorista en el que ha resultado asesinado el excelentísimo general de División Víctor Lago Román y herido el soldado Juan Carlos Villalba González, como secretario general del PSOE expreso mi decidida voluntad de

(Continúa pág. siguiente)

Editorial

La siniestra eficacia terrorista

El asesinato del general Víctor Lago Román, jefe de la División Acorazada Brunete —como se sabe una de las unidades del Ejército español más significativas e importantes— refleja bien a las claras hasta dónde están dispuestos a llegar los enemigos de la libertad para imposibilitar la convivencia pacífica de los españoles y sembrar el terror y el miedo en una sociedad adulta y madura políticamente que dio una lección de civismo y responsabilidad difícilmente igualable el pasado día 28 de octubre.

Este brutal atentado, realizado como en otras ocasiones por criminales de la más alta peligrosidad, golpea una vez más en el corazón de las Fuerzas Armadas, ahora en una de sus figuras más prestigiosas, por cuanto el objetivo último de los autores del crimen no puede ser otro que la destrucción de España, ya que las FAS tienen constitucionalmente encomendada la importante y trascendente misión de garantizar la soberanía e independencia de nuestra nación.

Nadie duda que se está trabajando con ahínco y tesón en la desarticulación de las bandas terroristas. Pero a la vista está que las medidas tomadas hasta la fecha no son suficientes, por muchos éxitos parciales que se hayan obtenido a lo largo de estos últimos años. Los terroristas siguen operando con macabra y siniestra eficacia en cada ocasión que la democracia da un paso más en su consolidación definitiva. Una semana después de la celebración de unas elecciones generales que han puesto de manifiesto hasta qué punto el pueblo español está dispuesto a ejercer su soberanía sin cortapisas y desde la libertad; en vísperas de la constitución de las nuevas Cortes Generales; a unas semanas de que se constituya el nuevo gobierno socialista; en estos días que recorre en olor de multitud los caminos de España el «Apóstol de la paz», Su Santidad, Juan Pablo II, ha sido la ocasión elegida por estas alimañas con rostro humano para sembrar la inquietud y el dolor en el ánimo de todos los españoles.

Sobran ya, desde hace demasiado tiempo, las palabras de condena contra la acción reiterada y asesina de los terroristas. Lo que reclama el pueblo español de forma inequívoca, y a quienes corresponda, es que se arbitren soluciones urgentes y eficaces para acabar de una vez, con medidas quirúrgicas, con esta larga pesadilla de atentados, crímenes, secuestros y actividades criminales de pistoleros a sueldo o fanáticos de la peor especie. El «santuario francés» de los terroristas debe clausurarse ya mismo, sin vanas promesas ni dilaciones diplomáticas, pero sí con acciones concretas, hay que desenmascarar con energía y sin miedos a quienes presumiblemente están moviendo los hilos del terror desde la sombra de anónimos despachos, hay que llegar hasta el fondo en las previsibles conexiones internacionales de los terroristas, hay, pues, que poner punto final, cuanto antes, a estas páginas de horror, violencia y sangre de la historia más reciente y que buscan impedir que el pueblo español construya su futuro, desde la libertad y la esperanza, en la paz, en busca de progreso y una mayor justicia y bienestar para todos.

Sí, pese a todo, hay que mantener la cabeza fría y el ánimo dispuesto a continuar trabajando para alcanzar las metas de libertad y auténtica convivencia democrática que nos hemos propuesto con firmeza la inmensa mayoría del pueblo español. Pero el enemigo, los terroristas, está claro que siguen esperando la menor ocasión para hacernos caer en la tentación de sucumbir al miedo. Al pueblo español, ejemplar por tantos conceptos, tiene que hacerse una piña, un bloque granítico, para expulsar de su seno a quienes voluntariamente se negaron desde hace tiempo a convivir bajo el imperio de la ley, en una sociedad libre y moderna. Lo contrario, sería sencillamente una actitud suicida.

Baleares

M.C.D. 2022

Condena unánime del asesinato terrorista

Reunión del Rey con Calvo Sotelo, González, Oliart y Lacalle Leloup

(Viene de pág. anterior)

erradicar el terrorismo e intensificar la lucha contra el mismo desde el primer momento de la constitución del nuevo Gobierno, con todos los medios disponibles del Estado democrático», afirmó el líder socialista.

El general Carbonell, que antecedió en el cargo al general Lago, ha dicho a «Efe» que el asesinato hoy en Madrid del general Víctor Lago San Román supone un «mazazo contra la División Acorazada Brunete».

«En donde —dijo— existe una tremenda unión entre todos sus miembros, desde los mandos a los auxiliares».

El general Pedrosa sucesor del general asesinado ha declarado: «Esperamos que el Gobierno arbitre las medidas oportunas para terminar de una vez con esta situación».

REUNION EN LA ZARZUELA

Su Majestad el Rey don Juan Carlos, ha mantenido a primera hora de la tarde de ayer, en el palacio de la Zarzuela, una reunión con el presidente del Gobierno, Leopoldo Calvo Sotelo, el secretario general del PSOE y candidato a la presidencia del Ejecutivo, Felipe González, el ministro de Defensa, Alberto Oliart, y el presidente de la Junta de Jefes de Estado Mayor, teniente general Alvaro Lacalle.

Según una nota oficial del Palacio de la Zarzuela, en esta reunión, que ha durado cuarenta y cinco minutos, «se consideró el atentado terrorista de que ha sido víctima esta mañana en Madrid el general Víctor Lago Román, jefe de la División Acorazada Brunete número uno, así como la significación que encierra este nuevo acto criminal realizado contra una prestigiosa figura de las Fuerzas Armadas, cuando el pueblo español acaba de poner de manifiesto, en las elecciones celebradas recientemente, sus deseos de paz, concordia y de respeto al orden constitucional».

«Esta clara provocación que ataca la convivencia de los españoles, refuerza la firme decisión, que anima a los reunidos, de continuar sin tregua la lucha contra estas acciones terroristas, sin que se produzca ninguna solución de continuidad, ni la menor fisura, en el mantenimiento de esta unánime determinación», señala la nota.

«Con el propósito decisivo de utilizar cuantas medidas conduzcan a extirpar la plaga terrorista, los reunidos han acordado también reiterar a todas las Fuerzas Armadas su solidaridad con las mismas y con las de Seguridad del Estado, así como su admiración y agradecimiento por la disciplina y el espíritu de sacrificio de que, en todo momento, están dando ejemplo, como demostración de su amor a España», concluye el comunicado de la Zarzuela.

MISA FUNERAL

A las ocho de la tarde se ofició una misa-funeral por el alma del general de División Víctor Lago Román, en la capilla ardiente, instalada en el cuartel general del Ejército.

Asisten el presidente del Gobierno, Leopoldo Calvo Sotelo y el futuro jefe del Gobierno, Felipe González. Con los familiares de la víctima se encuentra también, entre otras personalidades, los ministros de Defensa y Hacienda, los jefe de Estado Mayor de los tres ejércitos, el general Inspector de la Policía Nacional y altos mandos militares, Alfonso Guerra, Manuel Fraga y otras personalidades.

SS. MM. los Reyes, a su llegada a la clínica de la Concepción, a donde fue trasladado el cadáver del general asesinado. (Foto Efe).

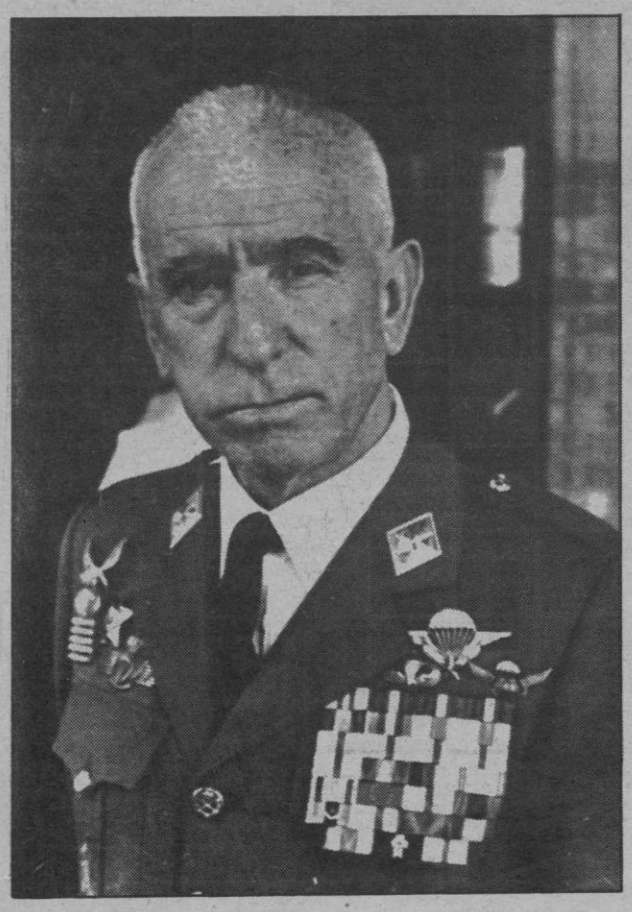

El general Prudencio Pedrosa Sobrado, de 61 años, hasta ahora jefe de la División Mecanizada Guzmán el Bueno número 2, que sustituirá en el mando de la División Acorazada Brunete número 1 al general de División Víctor Lago San Román, asesinado en Madrid.- (Telefoto: «Efe»).

EDICTO

DON ANTONIO SALAS CARCELLER, MAGISTRADO JUEZ DEL JUZGADO DE PRIMERA INSTANCIA NUM. DOS DE LOS DE PALMA DE MALLORCA.

Por el presente, hago saber: Que ante este juzgado, registrados al número 371/80, promovidos por el procurador D. José Luis Nicolau Rullán en nombre y representación de «Contratación y Financiación Balear, S.A.», se siguen autos juicio universal de quiebra de D. Felipe Pérez Mansilla y la entidad «Felipe Pérez Mansilla, S.A.», y por así haberlo acordado en resolución de esta misma fecha, tengo ordenada la convocatoria de los acreedores reconocidos a la junta que, para tratar de la graduación de sus créditos y acto seguido de la proposición de convenio presentada por «Felipe Pérez Mansilla, S.A.», se celebrará el día 7 de diciembre próximo y hora de las diez, en la Sala Audiencia de este Juzgado, Pza. Weyler 4-4º. Lo que se hace público en méritos de lo acordado y para que sirva de citación a los acreedores y a los propios quebrados.

Dado en Palma de Mallorca a veinte de octubre de mil novecientos ochenta y dos.

El Secretario:
Fernando Pou Andreu

Reunión del comité ejecutivo

UCD puede experimentar una inclinación hacia la derecha

El comité ejecutivo de UCD se ha planteado mantenerse en el centro o experimentar, como partido, una inclinación hacia la derecha, según han informado a Efe fuentes del partido.

En la reunión de ayer, sin embargo, según las mismas fuentes, no se ha tomado ninguna decisión definitiva, y será el próximo día 15 en un nuevo comité ejecutivo cuando queden clarificadas las posturas.

Esa inclinación a la derecha supondría, afirman, un pacto global con Alianza Popular o acuerdos parciales para algunos temas. En la reunión, según las mismas fuentes, parece que ha reinado el desánimo, lógico tras los resultados de las elecciones, y que sus miembros se han planteado la necesidad de buscar un nuevo rumbo.

La fuente informante ha manifestado a Efe que el presidente de UCD, Landelino Lavilla, no ha intervenido prácticamente durante la reunión de ayer y ha escuchado atentamente las reflexiones de los miembros de la dirección del partido.

Cinco horas después de finalizada la reunión UCD ha hecho público un comunicado en el que afirman que el objetivo del comité ejecutivo ha sido analizar los resultados de las últimas elecciones generales «gravemente negativas para las candidaturas de UCD».

«UCD, a través de su grupo, —añade la nota— se propone desarrollar una acción de seguimiento y de oposición constructiva al tiempo que crítica de la gestión del próximo Gobierno socialista».

Asimismo ha reafirmado su convicción de que una opción de centro es necesaria para estabilizar la democracia española.

Por otra parte, el comité ejecutivo ha mostrado su «agradecimiento para ese millón y medio de electores que han confirmado su confianza en UCD», y ha expresado la decisión del partido de mantenerse fiel a ese electorado en su acción parlamentaria.

UCD considera también que los resultados en las últimas elecciones ratifican la opinión expresada repetidas veces por UCD de que a un debilitamiento electoral del centro corresponde una victoria socialista, «por ello —añaden— la recomposición de una sólida opción de centro resulta necesaria para asegurar futuras alternativas de Gobierno en España».

Los resultados electorales —dire dinaltente el comunicado— aconsejan introducir cambios profundos en la concepción y estructura organizativa del partido así como perfilar una estrategia electoral para las próximas elecciones locales y regionales, aspectos para los que se preparan los correspondientes informes y propuestas para la próxima reunión del comité ejecutivo.

M.C.D. 2022

La jornada del Papa

Multitudinario acto en honor de San Juan de la Cruz

Guadalupe (Cáceres). — Toledo y Segovia salieron hoy a la calle para aclamar enfervorizadamente la presencia de Santo Padre, que celebró su onomástica (San Carlos Borromeo) en estas localidades, en su quinto día de estancia en España.

Desde las primeras horas del día, numerosos grupos, sobre todo de jóvenes, se reunieron ante la Nunciatura para felicitar al Papa en el día de su santo, entonando canciones acompañándose de guitarras.

Cuando el Santo Padre se asomó desde una ventana del edificio, se multiplicaron los gritos y las canciones. El Papa dijo: «Muy hermosa canción. La podría escuchar toda la jornada, pero no es posible. Muchas gracias por San Carlos».

EN GUADALUPE

Posteriormente, Juan Pablo II emprendió en helicóptero su viaje a Guadalupe (Cáceres), donde llegó a las 8,30 de la mañana. El aparato aterrizó en el helipuerto preparado en el campo de fútbol, situado en las afueras del pueblo, a un kilómetro y medio del monasterio de la Virgen de Guadalupe, patrona de Extremadura y Reina dela Hispanidad.

Acompañaban al Sumo Pontífice el cardenal de la Sede primada de Toledo, monseñor González Martín. En el helipuerto, el Papa saludó a los tres obispos de Extremadura: Coria— Cáceres, Plasencia y Badajoz, así como a los gobernadores civiles de las dos provincias extremeñas, y otras autoridades provinciales.

Juan Pablo II se trasladó en el coche papal hasta el santuario, donde oró unos momentos ante la Virgen de Guadalupe, una hermosa talla del siglo XI. En este trayecto se concentraron, a lo largo de toda la noche, unas 60.000 personas que, apiñadas, gritaban: «Padre Santo, hoy es tu Santo» y «Extremadura te quiere con locura».

Seguidamente, tras la salutación del cardenal de Toledo, se celebró la liturgia de la Palabra, donde Su Santidad pronunció una homilía con especial referencia a los problemas de la emigración.

Dijo que «el trabajador tiene derecho a aabandonar el propio país en búsqueda de mejores condiciones de vida, como también a volver a él. Pero la emigración comporta aspectos dolorosos. Por eso la he llamado «un mal necesario», pues constituye una pérdida para el país queve marchar hombres y mujeres en la plenitud de su vida».

Señaló que «sería tantas veces más humano que los responsables del orden económico, como indicaba mi predecesor el Papa Juan XXIII, procuraran que el capital buscara al trabajador y no viceversa», y agregó que «tal objetivo representa un verdadero desafío a la inteligencia y eficacia de los gobernantes».

Asimismo, hizo especial mención al «nuevo drama que plantea a los emigrantes la crisis económica mundial, forzándoles a regresar despedidos antes de tiempo. Las naciones poderosas deben un justo trato a estos trabajadores, que con gran sacrificio han contribuido al desarrollo común. Han sido especialmente útiles, más allá de lo que pueda pagarse con un simple salario. Ellos, que son los más débiles, merecen una atención particular que evite cerrar un capítulo de su vida con un fracaso».

SEGOVIA.— El Papa toma entre sus brazos a un niño minusválido en la Plaza de la Artillería donde se celebró el acto de la Palabra. (TELEFOTO EFE)

EN TOLEDO

Tras dos horas de estancia en esta localidad cacereña, su Santidad el Papa salió de Guadalupe, con destino a Toledo, donde llegó con tres minutos de adelanto sobre la hora prevista, las once y cuarto.

Cuando el helicóptero del Papa fue avistado por la multidud, comenzaron a agitarse los pañuelos y banderas mientras le aclamaban con: «Juan Pablo amigo, Toledo está contigo», y «viva el Papa, hoy es tu santo, felicidades Padre Santo». Esperaban al Papa más de 200.000 personas, llegadas de la provincia y de las diócesis de Sigüenza-Guadalajara, Cuenca y Ciudad Real, dependientes de la de Toledo, que habían ido congregándose desde primeras horas de la mañana, y muchas de ellas desde la noche anterior.

Mientras subían las escaleras del estrado, ante el público que le aclamaban donde había de celebrar la Santa Misa, a las 11,20 de la mañana de hoy, el rostro del Papa manifestaba preocupación. Monseñor Panciroli, portavoz oficial del Vaticano, explicó la razón: «es que ha sabido la noticia de Madrid».

CONDENA AL TERRORISMO

Al finalizar su homilía, Juan Pablo II introdujo una parte no prevista en el texto, pidiendo oraciones «por la última y por todas las víctimas del terrorismo en España. Y para que la nación que se siente herida en sus profundas aspiraciones de paz y concordia, obtenga del Señor verse libre del doloroso fenómeno del terrorismo, y todos comprendan que la violencia no es camino de solución a los problemas humanos, además de ser siempre anticristiana».

Durante la homilía, el Papa hizo especial referencia a los responsables del apostolado seglar y resaltó como cometidos más importantes de este apostolado: El esfuerzo evangelizador que requiere la familia cristiana, que los cónyuges cristianos vivan el sacra-

(Continúa pág. siguiente)

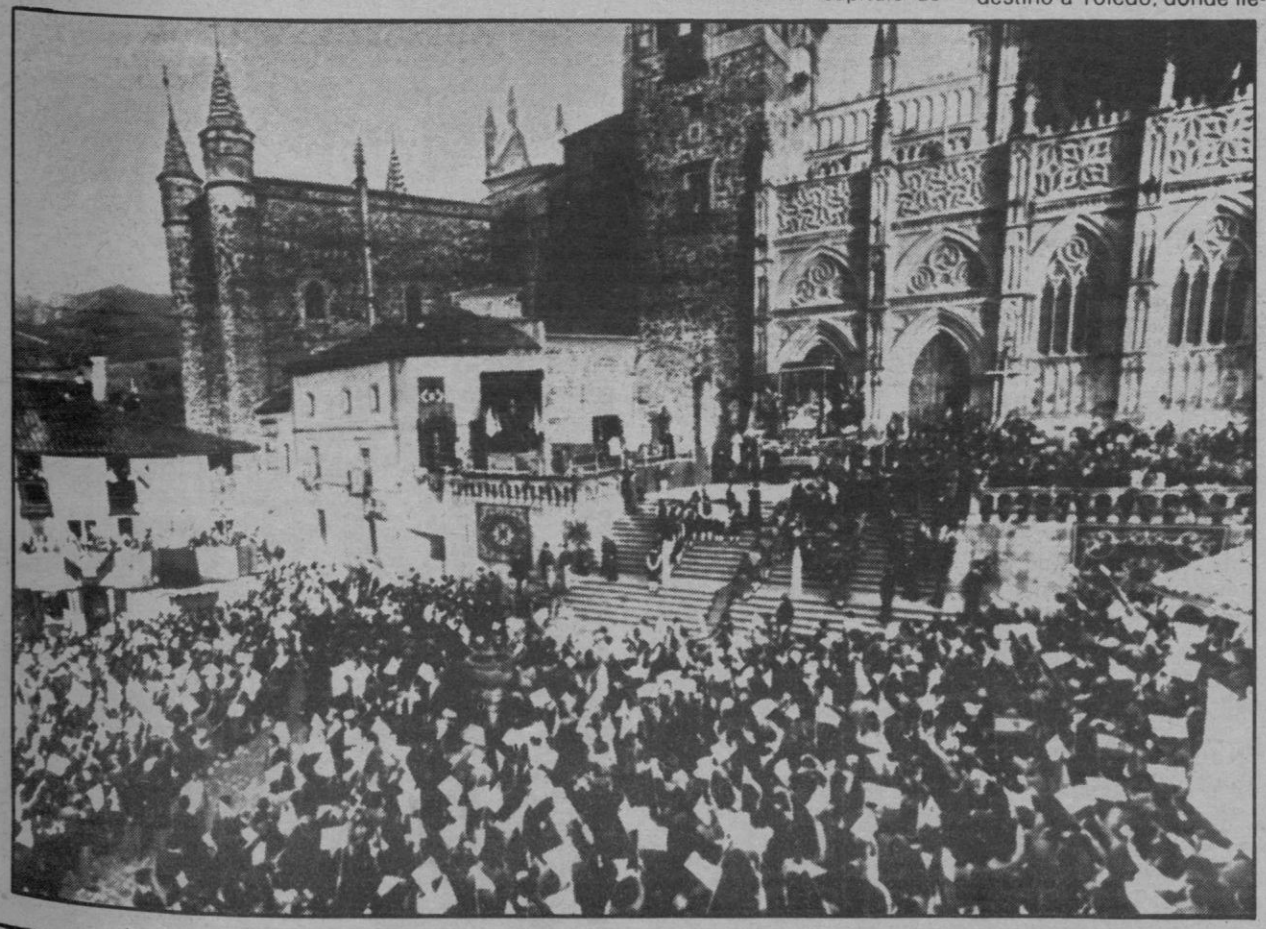

APRENDA UN IDIOMA
EN 1, 2, 3, 4, 5 y 6 MESES
- Cursos garantizados.
- Método audiovisual
- Profesores nativos.
- Clases en grupos e individuales.
- Ingles niños
- TRADUCCIONES

Pza. Sta. Catalina Thomás, 20
Tel. 22 28 74
IDIOMAS MENTOR

M.C.D. 2022

El Papa visitó Guadalupe, Toledo y Segovia

«Que España pueda verse libre del doloroso fenómeno del terrorismo»

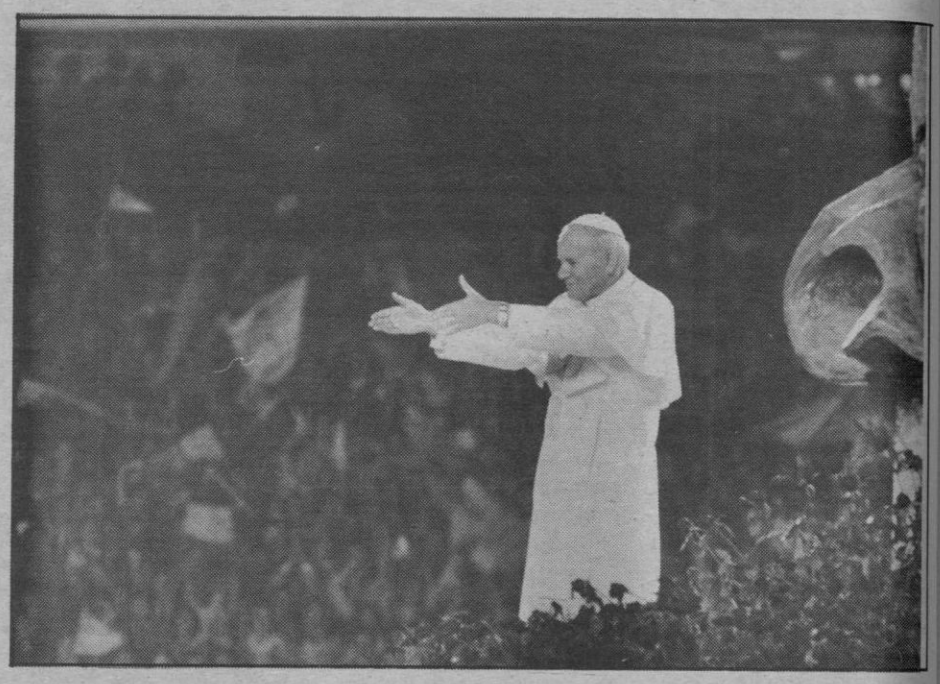

(Viene de pág. anterior)
mento del matrimonio como una participación de la unión fecunda e indisoluble de Cristo y la Iglesia, que sean los fundadores y animadores de la iglesia doméstica, la familia, con el compromiso de una educación integral ética y religiosa de sus hijos, que abran a los jóvenes los horizontes de las diversas vocaciones cristianas, como un desafío de plenitud a las alternativas del consumismo hedonista y del materialismo ateo».

«Los laicos católicos —añadió el Papa—, en sus tareas de intelectuales y de científicos, de educadores y de artistas, están llamados a crear de nuevo, desde la inmensa riqueza cultural de los pueblos de España, una auténtica cultura de la verdad y del bien, de la belleza y del progreso, que pueda contribuir al diálogo fecundo entre ciencia y fe, cultura cristiana y celebración universal».

A continuación, el Santo Padre realizó una breve visita privada a la catedral de Toledo, antes de retirarse a almorzar en el seminario de la Diócesis, junto con los trescientos alumnos de este centro y otros grupos de seminaristas procedentes de varias diócesis, entre ellos, guineanos, mexicanos e ingleses.

EN SEGOVIA

Con posterioridad, el Santo Padre, emprendió viaje en helicóptero a Segovia, donde llegó pasadas las cinco de la tarde, siendo recibido por unas 120.000 personas, según datos de protección civil, congregadas en las inmediaciones del acueducto.

Rodeando la plaza de la Artillería y el Azoguejo, cientos de pancartas y todas las ventanas y balcones que daban a estas plazas, con efigies del Papa. Una pancarta, en polaco, decía: «Muchas felicidades en el día de tu santo».

A las 5,10 el helicóptero papal sobrevoló las plazas de la Artillería y el Azoguejo y la gente agitó las banderas de España y el Vaticano. El helicóptero papal dio dos vueltas a la plaza, sin duda para contemplar el maravilloso espectáculo desde el aire. La gente gritaba y gritabape esperando que los gritos de bienvenida llegaran al helicóptero. A las 5,25 llegaba el Papa al lugar del encuentro, acompañado, en coche descubierto, por el obispo de la diócesis, monseñor Antonio Palenzuela Velázquez. También le esperaban el séquito papal y las autoridades de Segovia.

El Papa, rompiendo todo protocolo, se bajó del coche y se dirigió directamente a un grupo de inválidos para saludarles uno por uno.

EN HONOR A SAN JUAN DE LA CRUZ

En la celebración de la Palabra que tuvo lugar seguidamente, en honor de San Juan de la Cruz, Juan Pablo II pronunció su homilía en la que desarrolló el tema de «Dios y la fe en la vida del hombre moderno». En sus palabras, que fueron interrumpidas en veinte ocasiones por los aplausos del público, el Papa profundizó, dijo que «aprendí a conocer a San Juan de la Cruz y pude entrar en un diálogo íntimo con este maestrode la Iglesia».

Más adelante añadió que «Juan de la Cruz, con su propia experiencia, nos invita a la confianza, a dejarnos purificar por Dios» y finalizó diciendo que «para todos los hijos de España y de esta noble tierra segoviana, como garantía de revitalización eclesial dejo estas hermosas consignas de San Juan de la Cruz, que tiene alcance universal: «Clarividencia en la inteligencia para vivir de la fe: «Un sólo pensamiento del hombre vale más que todo el mundo, por tanto, sólo Dios es digno de él». Valentía en la voluntad para ejercitar la caridad: «donde no hay amor ponga amor y sacará amor». Una fe sólida e ilusionada, que mueva constantemente a amar de veras a Dios y al hombre, porque alfnal de la vida «a la tarde te examinarán en el amor».

Al terminar la homilía del Papa y tras la oración de los fieles el pueblo de Segovia ofreció al Papa un cordero blanco, flores y frutos de su campo, un alba y las obras completas de San Juan de la Cruz.

Finalmente el Pontífice bendijo al pueblo y se retiró, entre el delirio de aclamaciones, vivas y flamear de banderas, hacia el sepulcro de San Juan de la Cruz, a hablar con el amigo de su juventud y a acumplir un viejo deseo que hoy le había traído a Segovia.

En su visita al sepulcro de San Juan de la Cruz, Santo sobre cuya obras el Papa realizó su tesis doctoral, Juan Pablo II, tras orar unos momentos ante el sepulcro, pidió a los religiosos presentes que se acuerden de rezar por él cada vez que se acerquen a las reliquias del Santo.

A continuación, después de abandonar el convento de los Carmelitas de Segovia, el Santo Padre emprendió viaje en helicóptero a Madrid, al aeropuerto de Barajas, desde donde se retiró a la Nunciatura.

En la Sede Apostólica el Padre Santo recibió a varios cientos de jóvenes que, en el patio del recinto, entonaron canciones compuestas especialmente para el Papa y le entregaron una imagen de la Virgen. Por su parte, Juan Pablo II les ofreció caramelos y les dió la Bendición. Con unos fuegos de artificio, que iluminaron la palabra «Felicidades», y las canciones interpretadas por una tuna, terminó la quinta jornada del Papa en España.

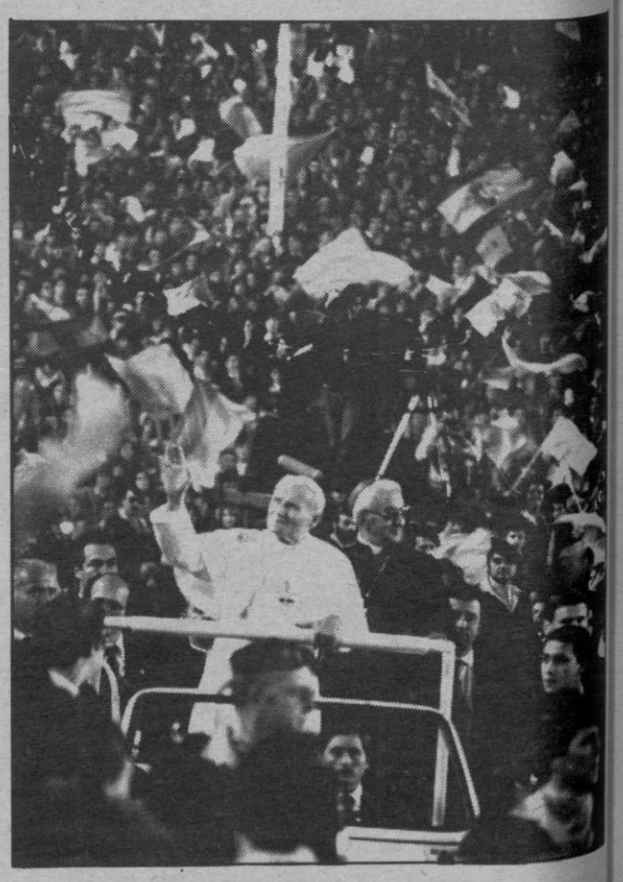

CIB nº1 en INFORMATICA
TE OFRECE
CURSO COMPLETO DE INFORMATICA
INTRODUCCION - PROGRAMACION
COMODAMENTE FINANCIADO
(3.500 Ptas./mes) COMPLEMENTADO, SIN VARIACION DE PRECIOS CON:
–INGLES DE APLICACION INFORMATICA
–PROCESO DE TEST PSICOTECNICO
–DESARROLLO DE LA ENTREVISTA DE SELECCION
–INTEGRACION EN LA ESTRUCTURA EMPRESARIAL
INFORMESE SIN COMPROMISO EN:
CIB CENTRO INFORMATICA BALEAR
C/. BONAIRE, 9 ESCALERA A - 1 DCHA.
TELS. 22 59 15 y 22 59 16 - PALMA

M.C.D. 2022

EE.UU. no votará a favor del Gobierno británico en la Asamblea General de la ONU

Malvinas: Thatcher busca el respaldo de sus aliados

La primer ministro británica Margaret Thatcher está llamando personalmente por teléfono a los jefes de Estado o Gobierno de países afines, para que voten contra la resolución propuesta en la ONU sobre la cuestión de soberanía de Las Malvinas.

Representantes del grupo iberoamericano que patrocina en masa la propuesta, y que realizan intensas gestiones para conseguir la aprobación de la propuesta, manifestaron que están tropezando con creciente resistencia de los que consideraban «dudosos»: Francia e Italia.

La presión que está ejerciendo la diplomacia británica, que se opuso primero a que la cuestión de las Malvinas se tratara como tema aparte en la agenda de la actual asamblea, y sondeó luego la posibilidad de que se pospusiera el debate o éste concluyera sin resolución, es tanto o más intensa que la ejercida por EE. UU. para que no se tratara la cuestión de Puerto Rico como tema por separado.

Margaret Thatcher, está «consternada y decepcionada» por el anunciado voto en contra de Gran Bretaña por parte de los Estados Unidos en la asamblea general de la «ONU».

La información no es oficial, pero ha sido recogida por comentaristas políticos que destacaron el disgusto de la jefa del Gobierno porque el presidente Reagan desoyó la petición personal de Thatcher de que Estados Unidos al menos se abstenga en la votación.

Según las mismas fuentes, el presidente Reagan expresó a la primera ministra el deseo de Estados Unidos de no crear tirantez con los países hispanoamericanos que presentaron el proyecto de resolución en favor de la reapertura de negociaciones entre Gran Bretaña y Argentina en torno a las islas Malvinas.

ACATAR LA RESOLUCION DE LA ONU

George Foulkes, miembro de la comisión de Asuntos Exteriores de la Cámara de los Comunes, y diputado laborista, ha pedido al Gobierno británico que reconozca la resolución de las Naciones Unidas sobre las Malvinas como «una oportunidad para planificar un futuro digno para las islas».

La resolución que pide la reanudación de conversaciones entre Gran Bretaña y Argentina contó con el voto en contra de Estados Unidos a pesar de que la primera ministra británica escribió una carta personal al presidente Reagan es la que le pidió al menos la abstención de Estados Unidos en la votación.

El diputado laborista dijo que el Gobierno británico está en un callejón sin salida y esta resolución de la «ONU», ofrece una salida.

«Si el Gobierno se niega a conversar (con Argentina) las islas Malvinas costarán al contribuyente no millones, sino miles de millones de libras», dijo Foulkes.

Y añadió: «tendremos que estar siempre pendientes de Argentina y nadie invertirá dinero en un área en la que hay hostilidades entre Argentina y Gran Bretaña».

Foulkes recordó que el propio informe gubernamental de Lord Schackelton, sobre el futuro de las Malvinas, dice que las islas no pueden ser economicamente viables a menos que haya paz entre Argentina y Gran Bretaña.

La postura del Ministerio de Asuntos Exteriores es ahora la de dar más tiempo a los isleños para que mediten sobre su futuro.

El ministro titular del Departamento, Francis Pym, mantiene que negociar ahora, con la guerra tan reciente, sería difícil de aceptar por parte de la opinión pública, según comentaristas políticos británicos.

Apoyo español

España votará a favor del proyecto de resolución sobre las Malvinas, porque la solución pacífica de la disputa de soberanía «es el único camino posible para eliminar las raíces del conflicto y eliminarlas para siempre».

Así se ha expresado el embajador Jaime de Piniés al abrir el tercer día del debate del plenario de la Asamblea General sobre la cuestión de las Islas Malvinas.

El representante permanente de España ha manifestado que fue el español Esteban Gómez el que en 1520 descubrió las islas, que ya en 1522 figuran en las cartas náuticas españolas bajo los nombres de islas de San Antón, de los Patos o de los Leones.

Piniés ha añadido que España incluyó la gobernación de las Malvinas entre los territorios dependientes de la autoridad residente en Buenos Aires, y que, a partir del momento en que Argentina se independizó como Estado soberano, heredó la jurisdicción territorial y soberanía que había ejercido la Administración española.

Argentina: prohibida la exhumación de cadáveres

● La agrupación política de Massera defiende al masón Licio Gelli

La exhumación de cadáveres en el cementerio de San Miguel, ciudad cercana a Buenos Aires, ha sido prohibida por el juez Hugo Gandara, quien ha encargado a la policía la vigilancia del camposanto.

Semanas atrás, asociaciones de derechos humanos denunciaron la existencia en el citado cementerio de 400 cadáveres sin identificar, presuntamente pertenecientes a personas catalogadas como desaparecidas.

El juez Gandara rechazó la posibilidad de considerar damnificados en el caso a las personas que así lo demandaron ya que, por el momento, el proceso judicial está dirigido hacia «una posible violación de deberes de un funcionario público».

EL CASO MASSERA

En un telegrama dirigido al presidente de la Nación, Reynaldo Bignore, el «Partido para la Democracia Social» protesta por el arresto impuesto al almirante Emilio Massera y lo considera «un evidente fraude al proceso de institucionalización del país».

La agrupación política —que dirige Massera— señala que la sanción constituye una «flagrante violación» a los enunciados del propio jefe de Estado con vistas a la futura salida constitucional y «al llamamiento a la reconciliación formulado por el episcopado argentino».

El texto del telegrama fue dado a conocer a la prensa durante el transcurso de una conferencia de prensa en la cual se difundió también una declaración en la que se afirma que la sanción a Massera «por encima de las formalidades reglamentarias tiene indudables consecuencias políticas».

En este documento se enumeran los temas abordados por Massera en un reciente reportaje de la revista «Esquiu» cuya publicación motivó la sanción del ex-comandante en jefe de la Armada, según dicen fuentes de su partido.

Sobre el caso Licio Gelli, jefe la logia masónica «Propaganda 2» el documento destaca que «fue uno de los caballitos de batalla permanentes de la campaña de calumnias e infundios lanzada contra Massera».

Se añade al respecto que Gelli concretó a a partir de 1973 «importantes gestiones con grupos económicos italianos» interesados en realizar «significativas inversiones en la Argentina, en sectores tales como petróleo, aluminio, siderurgia, electrónica y otros».

Irlanda: derrota del Gobierno en el Parlamento

El Gobierno de la República de Irlanda, encabezado por Charles Haughey, ha sido derrotado en el Parlamento, al ser aprobada por 82 votos contra 80 una moción que le negaba la confianza en su gestión.

La decisión del Parlamento determinará la convocatoria de elecciones generales a fines de este mes de noviembre.

El primer ministro Charles Haughey confirmó, después de la reunión parlamentaria, que pedirá al presidente de la República, Patrick Hillery, la disolución de ese cuerpo legislativo.

Arafat anuncia acciones armadas

El líder palestino Yaser Arafat anunció, durante su estancia en Rumania, «acciones militares» encaminadas a la recuperación de los territorios ocupados por Israel, en una entrevista publicada por el semanario rumano «Lumea».

El presidente de la «Organización para la Liberación de Palestina» (OLP), que se entrevistó días atrás en Bucarest con el jefe del Estado rumano, Nicolae Ceausescu, aseguró que habrá inseguridad en Oriente Medio mientras no se solucione el problema palestino.

Reveló Arafat en la entrevista, difundida por la agencia rumana «Agerpres» que las tropas israelíes que invadieron el Líbano destruyeron 17 campos de refugiados palestinos, sin contar las matanzas en los campamentos de Sabra y Chatila.

Tras asegurar que continuará la lucha, enmarcada en una ofensiva «política, diplomática y propagandística» y también en «acciones militares» Arafat anunció cambios en el Consejo Nacional de la «OLP».

Confirmó Arafat que en su diálogo con el rey Husein de Jordania se trató de la posible creación de una confederación entre un futuro estado palestino y el reino hachemita.

EE.UU. prestará ayuda militar al Líbano

Los Estados Unidos enviarán al Líbano asesores militares para entrenar a las tropas libanesas y contribuir al reforzamiento del Ejército de este país, confirmó ayer el Pentágono.

Su objetivo es preparar a unos 16 batallones para que, dentro de pocos meses, puedan sustituir a la Fuerza Multinacional de Paz, actualmente estacionada en Beirut.

Además, la Administración Reagan se propone suministrar al Líbano vehículos blincados, piezas de artillería, tanques, equipos de comunicaciones e, incluso, uniformes militares por un total de unos 50 millones de dólares.

Esta colaboración norteamericana fue ofrecida al presidente Amin Gemayel por un alto funcionario del Pentágono, en visita a Beirut, el pasado martes.

Según fuentes del Departamento de Defensa, el plan de ayuda es muy similar al desarrollado en El Salvador, con la diferencia de que en el país centroamericano los asesores militares llevan más de dos años y en Líbano se prevé que no superen los cuatro meses.

Paralelamente, los Estados Unidos están consierando la posibilidad de incrementar el número de «marines» que forman parte de la fuerza multinacional, de paz, si sus nuevas misiones así lo requieren.

Gemayel convoca a drusos y maronitas

El presidente del Líbano, Amin Gemayel, ha convocado en el palacio de Baabda a representantes de drusos y maronitas en un esfuerzo por poner fin a las hostilidades que enfrentan a ambos grupos en la montaña del Chuf.

Los enfrentamientos en la montaña al sureste de Beirut entre drusos (población mayoritaria del Chuf) y miembros de las derechistas «fuerzas libanesas» (brazo armado del «Frente Nacional») se han extendido en las últimas horas a zonas que antes gozaban de relativa calma, y arrojan ya un saldo de 23 muertos y 48 heridos.

M.C.D. 2022

Portugal, pendiente de Eanes

El presidente de Portugal, general Antonio Ramalho Eanes, hablará hoy al país, por radio y televisión.

El mensaje de Eanes, que se aguarda con expectación en círculos políticos y partidos, deberá abordar las cuestiones más polémicas de la vida nacional tras la entrada en vigor el 30 de octubre de la nueva ley constitucional y la aprobación de sus leyes complementarias: las del Tribunal Constitucional y de la Defensa Nacional.

En ese contexto, el presidente deberá pronunciarse sobre los poderes que le son recortados por la constitución reformada de cara al programa con que se presentó al electorado en 1980, particularmente la facultad de cesar al gobierno y de nombrar a los altos mandos militares.

Según el nuevo texto constitucional, aprobado por mayoría en el Parlamento el pasado agosto con la oposición comunista, el jefe del Estado sólo podrá cesar al ejecutivo cuando ello se considere necesario para «asegurar el normal funcionamiento de las instituciones democráticas», mientras que el primer ministro deja de responder políticamente ante aquel.

Por otra parte, el presidente se limitará a dar su visto bueno a los jefes militares que le sean propuestos por el Gobierno, al que competirá, junto con el Parlamento, y el futuro Consejo Superior de Defensa Nacional, la organización y el funcionamiento de las fuerzas armadas, poderes antes ejercidos por el recién extinto Consejo de la Revolución, que presidía Eanes.

Referéndum en Turquía el próximo domingo

La nueva Constitución reforzará el poder del general Evren

Los ciudadanos turcos acudirán el próximo domingo, siete de noviembre, a las urnas para refrendar con su voto la aprobación de una nueva Constitución que confiere al futuro presidente unos poderes muy superiores a los habituales en un sistema de plena democracia parlamentaria.

El presidente designará y revocará al primer ministro, aprobará la lista ministerial, decretará el estado de emergencia o la ley marcial «si estima que la situación lo requiere», sin que nadie pueda oponerse a sus decisiones. Podrá vetar las decisiones del Parlamento y nombrar órganos consultores extra-parlamentarios.

Se constituirá una Asamblea Nacional únicamente de 400 escaños —las elecciones parlamentarias están previstas para dentro de un año —pero el Gobierno solamente habrá de responder ante el jefe del Estado. Este podrá plantear el voto de confianza ante la Asamblea, pero la Constitución no prevé el recurso del voto de censura.

El jefe de la Junta Militar, general Kenan Evren, que, con la aprobación de la nueva ley básica, se convertirá automáticamente en presidente de Turquía por un período de siete años, ha llevado a cabo una intensiva campaña por el «sí» de los turcos, sin que ninguno de sus oponentes haya podido hacer oir su voz.

En un decreto promulgado por el Consejo de Seguridad Nacional (Junta Militar) el pasado 21 de octubre, se prohibió todo comentario adverso a la Constitución y «toda crítica y todo comentario oral o escrito» sobre las declaraciones del general Evren.

OPOSICION

La oposicón política, que abarca, todo el abanico político del régimen civil anterior al golpe de Estado del 12 de septiembre de 1980, estuvo excluída de la campaña electoral, como estuvo excluída también de la elaboración del proyecto de Constitución pendiente de aprobación.

De hecho, en virtud de un apartado introducido por la Junta Militar en el proyecto constitucional, que consta de 177 artículos, los dirigentes de todos los partidos políticos existentes antes del golpe de Estado estarán excluídos de la vida política por un período de diez años a partir de la entrada en vigor de la Constitución y lo mismo sucede por un período de cinco años, con los miembros del antiguo Parlamento.

Colonia: Se entregan los ocupantes del consulado turco

Tras quince horas de tensión ha finalizado, felizmente, la ocupación del consulado general de Turquía en Colonia (Alemania Federal). Los nueve secuestradores que integraban el comando terrorista turco se entregaron ayer a la policía alemana a las dos de la madrugada. En poder de los ocupantes del consulado turco había trece personas.

Los rehenes abandonan la representación diplomática turca. (Efe).

En un principio se rumoreó que los terroristas tenían explosivos en su poder, lo que resultó ser falso, las pistolas las utilizaron para hacer unos disparos de advertencia, uno de los cuales hirió ligeramente a un rehén.

Los extremistas, militantes de la «Izquierda revolucionaria» turca, pretendían con su acción protestar contra la dictadura militar de Ankara.

La liberación de los rehenes fue fruto de pacientes negociaciones entre los ocupantes y la Policía, que les garantizó que podían solicitar asilo político en este país aunque se negó a atender otra exigencia de los extremistas: la publicación de un manifiesto por radio y televisión.

EE.UU.: nuevo jefe navajo

Los navajos, que constituyen la tribu india más importante de Estados Unidos, tienen ya a un nuevo jefe al que eligieron el pasado martes, mientras los demás norteamericanos votaban por sus congresistas, senadores, gobernadores y otros cargos.

Zah, de 44 años y responsable de los servicios jurídicos de la tribu —que cuenta con casi 175.000 miembros— dijo, al conocerse su victoria, que las grandes riquezas minerales de las reservas de la tribu ya no serían «explotadas» por las compañías petroleras y demás.

Inundación en Túnez: 46 muertos

Cuarenta y seis muertos y cincuenta desaparecidos es el resultado provisional de víctimas por las inundaciones en la región tunecina de Sfax.

Los edificios afectados por las inundaciones superan la cifra de 5.000 y, a pesar del bloqueo parcial de las comunicaciones que impide una evaluación de la situación, la citada fuente ha informado de la pérdida de 600 reses y de 30.000 aves.

Andreotti, en Damasco

El presidente sirio, Hafez Asad, recibió ayer en Damasco a Julio Andreotti, jefe del comité parlamentario italiano para Asuntos Extranjeros, para tratar del desarrollo de la situación en Oriente Medio tras la invasión israelí al Líbano.

Así lo ha informado la agencia de noticias siria «Sana», que ha agregado que Andreotti ha manifestado al presidente de Siria la firme condena de Italia ante esta invasión, así como ante las matanzas llevadas a cabo en los campamentos palestinos.

10 millones de pts.

La Caja Postal celebrará el próximo mes de Diciembre su tradicional sorteo de premios en metálico a titulares que responde a las siguientes normas básicas:

Sorteo de Premios en metálico

1.ª Los números sólo serán válidos para tomar parte en este sorteo, que tendrá lugar el día 17 de diciembre de 1982.
2.ª Los números para participar en el indicado sorteo se adjudicarán, sin necesidad de petición alguna, solamente a aquellas cartillas de ahorro en las que se realicen imposiciones —primeras o ulteriores— a partir del 1 de octubre hasta el 15 de noviembre, a las que también se concederán números por el saldo que presenten en 15 de noviembre.
3.ª Las imposiciones y saldos que hayan dado origen a la entrega de números deberán mantenerse en la cuenta hasta pasada la fecha del sorteo.
4.ª Para futuros sorteos se divulgarán las condiciones y premios que se establezcan.

Caja Postal
CON LA GARANTIA DEL ESTADO

A.B.E. 6-4-82

M.C.D. 2022

Senador electo de AP por Mallorca

Joaquín Ribas de Reyna: «Nosotros somos la alternativa»

A.M.T.

»Vamos a realizar una oposición leal y constructiva», insiste el nuevo senador aliancista, Joaquín Ribas de Reyna, que se dirige al entrevistador en castellano como idioma habitual y que rememora, entre nostálgico y agitado, el sindicalismo de antes, que en alguna ocasión citará por su nombre de «sindicato vertical», en el que tuvo, según confiesa, papel protagónico en la Banca, su profesión, como funcionario que es del Banco de España.

El nuevo senador opta también y ahora para que el Estatut se apruebe cuanto antes; dice que el PSOE no va a estar siempre en el poder, se felicita por el final del «desgobierno anterior», sin citar a UCD y considera descabellada la pretensión de crear nuevo partido local, sin citar tampoco aquí a Albertí.

SINDICALISTA DE ANTES

—«... el sindicalismo actual no ha conseguido ni una décima parte de las conquistas que nosotros obtuvimos. Es decir, sería muy interesante se hiciera un estudio de todas las conquistas sociales que conseguimos, fue una verdadera revolución. Sería curioso estudiar eso. Verdaderamente o hay mala fe o hay desinformación en torno a aquel sindicalismo. No había imposiciones y si las había quedaban tan arriba que no nos afectaban. Para mí es nefasto eso de intereses políticos dentro de los sindicatos. El gobierno de UCD entregó alegremente todo un mundo sindical, que tenía gente extraordinaria, gente sindicalista pura, como puede ocurrir en Francia, en Alemania, en EE. UU. Prácticamente en 24 horas se desmanteló y se entregó el poder del mundo laboral a dos organizaciones políticas. O sea que o hubo mala fe o desconocimiento. Después, se quiso hacer piruetas, se han llegado a crear centrales sindicales fantasmas. ¡Y un sindicato se debe crear con base! ¡Mal haría yo de crear una central sin gente detrás! Lo primero que debo tener es base.

COMO UNA ALTERNATIVA

P: Usted, nuevo senador, ¿cómo se plantea el trabajo parlamentario?

R: Sería un poco fatuo decir que yo tengo planteamientos. Yo soy nuevo en la materia. En una cámara parlamentaria yo no he estado nunca. Estoy plenamente convencido que lo primero es «tomar tierra» como dicen los pilotos, conocer la estrategia de mi grupo parlamentario. Pero estoy convencido también de que vamos a hacer una oposición leal, constructiva. Fomentar el bipartidismo yo creo que es positivo cien por cien, es lo que ocurre en todos los países occidentales. Dos bloques en los que cabe todo el mundo. Es bueno que ellos hayan obtenidos una mayoría amplia porque así podrán gobernar, y no se pueda dar la culpa diciendo que «eso no lo hemos podido hacer por el consenso».

P: Por tanto ¿qué es para Vd. lo importante del nuevo mapa político?

R: Que estamos todos metidos en un mismo barco, y al barco hay que hacerle navegar. Y no es posible que cada cual escoja el rumbo. Tenemos que ir con un rumbo, con el que nosotros no estamos de acuerdo, eso es cierto, especialmente en la cuestión económica, donde tenemos unos planteamientos totalmente distintos. Y discrepamos también en las cuestiones de la familia, de la enseñanza... pero no negamos que todos estamos en el mismo barco y hay que hacer navegar la nave. ¿Qué ellos lo hacen mal? Nosotros somos la alternativa.

EL JUEGO DEMOCRATICO

P: Parece como si Vds. hubieran perdido gran parte de la virulencia de cuando la campaña. ¿Se dan un tiempo? ¿Han establecido una tregua?

R: Bueno, eso es lógico. En tiempo electoral nosotros tenemos que defender nuestro programa. Una vez acabado, ese es el juego democrático. No somos enemigos, somos españoles todos; sólo somos enemigos en el sentido electoral, en el sentido de programa. Yo tengo buenos amigos dentro del partido socialista, incluso dentro del partido comunista. Eso es lo bonito de la democracia, discrepar pero con respeto mutuo.

P: Vd. como miembro de la oposición tendrá como primera tarea oponerse al actual Estatuto.

R: Por supuesto. Está claro que nos vamos a oponer, pero como tiene mayoría el PSOE, hará lo que crea conveniente. Nosotros seguiremos defendiendo los sistemas de la paridad y de la subsidiariedad. Nos ha extrañado que el pueblo de Menorca haya votado al PSOE, sin tener en cuenta que el PSOE no defiende esos sistemas para el estatuto. Yo creo que eso ha ocurrido por división de la derecha en Menorca. Y con el Estatuto así vamos a caer en un nuevo centralismo. Sustituyen el centralismo de Madrid por el de Palma.

UN VOTO DE CASTIGO

P.: —Como parlamentario tendrá una idea hecha sobre las principales cuestiones a resolver en la isla.

R: Está el problema de las aguas, en todo Mallorca; de su limpieza, en toda la costa. Esa es nuestra riqueza, la envidia del mundo. Hay pues que recuperar esas aguas. Y apoyar a la agricultura aunando ideas.

P: ¿Cómo se explica Ud. los resultados electorales?.

R: Eso es importantísimo. Ha habido un voto de castigo total y absoluto a un gobierno inoperante que se ha dedicado a las luchas internas dentro del propio partido. Por otro lado yo creo que ese sistema que se ha conseguido es muy positivo. Se trata de hablar menos de derecha y de izquierda y más de un partido socialista y un partido conservador-liberal, es decir de unas tendencias amplias. Porque es indudable que la gran masa que ha votado al PSOE no es que sea afiliada, sino que ha otorgado por ahora su confianza, eso está claro.

(Foto Juanet)

M.C.D. 2022

Primera exposición de fotopintura

«No se puede comparar esta técnica con la fotografía pura»

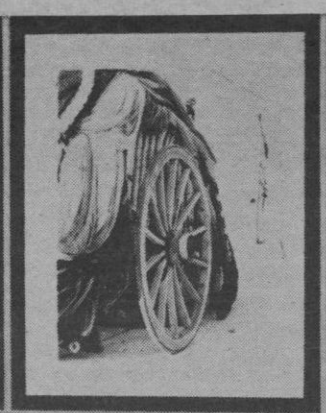

Varias obras expuestas

Mateo Cladera

Rafael Feliu es un joven artista que acaba de exponer en «Art i Mans». Se presenta al público con la que podríamos llamar primera exposición de Fotopinturas. Una técnica tan vieja como la misma fotografía, pero con la originalidad que le ha sabido imprimir Rafael Feliu.

—¿Qué pretendes con esta exposición?

—En primer lugar diré que no pretendo enseñar nada nuevo. Decir que la fotografía es algo nuevo, es como decir que cualquier arte es novedad. Lo único nuevo aquí, soy yo.

—¿Pero si tu exposición no es de fotografía pura, como la podríamos llamar?

—En Estados Unidos a esta técnica no se le compara con la fotografía pura, por estar más aceptada que aquí.

—¿Qué es entonces fotopintura?

—Desde el momento en que se escoge el tema es fotopintura. Se hace primero la fotografía en blanco y negro, a la que se sigue un estudio de tonos bien hecho y todo ello da un resultado satisfactorio.

Añadiremos que Rafael Feliu es la primera vez que expone en Mallorca y piensa, en breve, hacer una exposición de fotopintura en París. Estudió escultura y después fotografía.

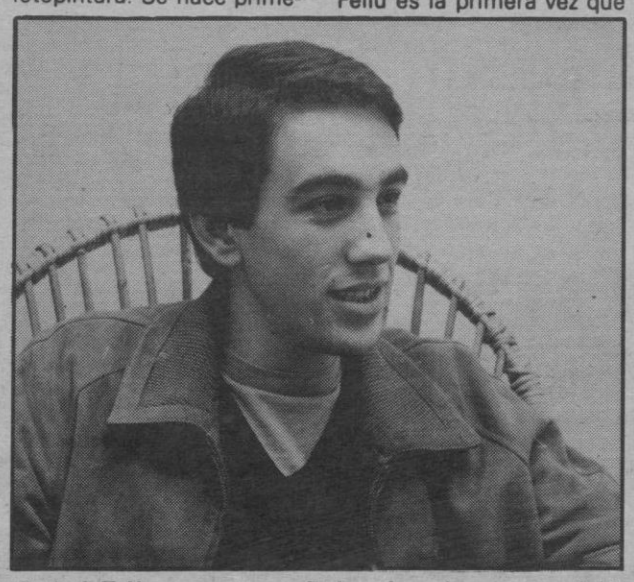

Rafael Feliu presenta en Palma la primera exposición de fotopinturas.

Viendo la exposición podemos decir que lo que nos ofrece el expositor, en este caso, es un arte si bien clásico en su hacer —antes de hacer fotografía en color, se pintaban las fotos en blanco y negro— no lo es en su originalidad que es muy suya y propia, con unos colores muy adecuados, con tonos bien hechos.

No entremos en la técnica ya que respetamos en ello al autor. Hay una veintena de fotos, la mayoría tienen como fondo una chica y hay otra originalidad que es un cuadro con cuatro fotografías. Una exposición original.

Fotos: C. Vives

Vicens Palmé y su obra impresionista

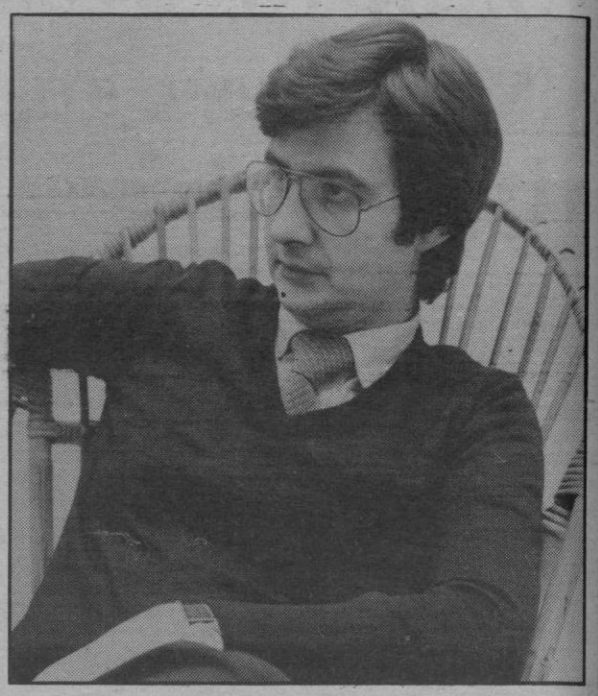

M.C.

Vicens Palmé dirige en la actualidad la galería «Art i Mans». Un pintor que a sus 18 años, ya se atrevió con su primera exposición. Es importante este dato y mucho significa para el artista que, día a día, va siguiendo un proceso de identificación con su obra y con su arte. ¿Cuál es la obra y el arte de Vicens Palmé? Esto es lo que queremos descubrir.

Define tu pintura.

—Mi pintura es impresionista de estudio.

—¿Cómo es tu pintura impresionista?

—Es aquella que con el primer golpe de vista el espectador se da cuenta de lo que es. Tiene unos colores ténues y de pastel.

—¿Quiénes han sido tus maestros?

—Mi maestro ha sido Pombo, todo lo demás ha sido cosecha propia.

—¿Quién fue el padre del impresionismo?

—Goya y después le han seguido varios clásicos y de singular relieve.

—¿Tu siempre ha sido pintor impresionista?

—He tenido varias etapas, empecé con lo clásico, expresionismo, impresionismo, y, estoy viendo en la actualidad que, poco a poco, me voy hacia lo abstracto. Me dejo llevar por el espíritu.

—¿Te has presentado a concursos de pintura?

—Me he presentado a varios concursos. Lo más simbólico para mí es que, en dos ocasiones fui finalista de los premios Ciudad de Palma con cuadros abstractos.

—¿Te interesa lo que opina el gran público?

—En principio dejo a parte a la gente y sus opiniones, yo voy a realizarme a mí mismo. Sin embargo estoy viendo que el público acepta mi pintura.

—¿Dedicas mucho tiempo a la pintura?

—No en exceso, suelo dedicarme a la pintura por las noches.

—¿Tu próxima exposición?

—Será una dedicada en exclusiva al toro. Francisco Jiménez, Cozar, López y otros son los que juntamente con Vicens Palmé expondrán en «Art i Mans».

Foto: C. Vives

Comienza la exportación de los coches mallorquines «Condesa»

La Compañía Balear de Automóviles, S.A., que hace ya algunos meses puso a la venta el modelo «Condesa» ha comenzado sus actividades exportadoras e incluso ha producido dos prototipos del nuevo modelo «Duquesa».

Estos coches se realizan íntegramente en Mallorca, sobre chasis y mecánica Citroen. Prueba de la buena aceptación del «Condesa» ha sido la firma de exportación a Inglaterra, que probablemente continuará en otros países de Europa. En cuanto a la última realización, del «Duquesa», el jueves partieron dos unidades, una hacia la Riviera francesa y la otra hacia Alicante, yendo posteriormente a Canarias.

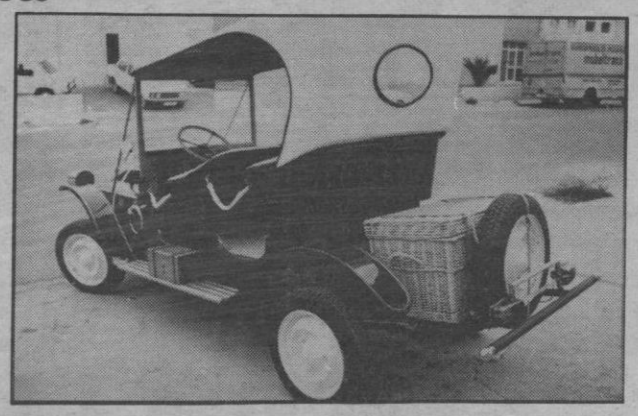

Foto: VIVES

GRAN RASTRILLO en Palacio de Congresos - Pueblo Español
ORGANIZADO POR EL **CLUB ELSA**
A BENEFICIO DE LOS DAMNIFICADOS DE LEVANTE
DIAS 6 Y 7 NOVIEMBRE **SABADO de 12 mañana a 5 tarde**
DOMINGO de 10 mañana a 2 tarde
GANGAS en Ropa de señora y caballero - Botas - zapatos - Bolsos - Libros - Bric-a-Brac - Aparatos eléctricos - Joyería - Cerámicas - Objetos nuevos a mitad de precio - Alimentos hechos en casa, etc.
SERVICIO DE BAR
DIA 7 A LAS 12 HORAS
EXTRAORDINARIA SUBASTA DE OBJETOS DE CALIDAD Y CUADROS
ENTRADA: 25 PESETAS

M.C.D. 2022

Jaume Freixa habló sobre la obra del arquitecto catalán

«Sert está preocupado por la renuncia al hecho creativo»

R.M.

Hasta el día 30 se podrá visitar en el Colegio de Arquitectos una exposición sobre la obra de Josep Lluis Sert bajo el título «Arquitectura y diseño urbano, trabajo en equipo». Se inauguró con una conferencia de Jaume Freixa, que ha colaborado con Sert desde 1969, y con el que hablamos de la obra de este arquitecto, uno de los máximos exponentes de la vanguardia arquitectónica.

«Quiero hablar de Sert en mi conferencia —diría Freixa— como representante del movimiento moderno; lo cierto es que es un arquitecto moderno, esto se ve como un fenómeno histórico y considero que pensarlo es apresurado porque estamos todavía metidos en él. Sert es un representante privilegiado y muy significativo desde lo que desde la neovanguardia se dice un arquitecto moderno. La modernidad de Sert consiste en que ha mantenido una fidelidad a los tres grandes pilares del movimiento moderno: la inquietud social, la adaptación a las nuevas tecnologías, y la atención a la función de la arquitectura. Más que nadie ha buscado el equilibrio entre todo esto.»

LA CIUDAD

«Respecto a la ciudad en Sert existe una actitud crítica, la del enamorado de la ciudad. Por lo tanto le duelen las ciudades actuales. Sabe que son un problema de poder, que cada sociedad tiene la ciudad que se merece y que el arquitecto sólo puede dar su voz técnica para resolver los problemas o criticar. Sert ha tenido la oportunidad de dar modelos, aunque pequeños... es partidario de la ciudad viva, los «downtown» le parecen terribles, llevaba muchos años preocupado por el tema de la revitalización de la ciudad.

—¿Cuál es su ciudad?

— «Venecia; porque ha mantenido su escala humana. Pero Sert no ha renunciado a la razón tampoco, por que no se trata de derribar la ciudad antigua, sino de encontrar el equilibrio con las necesidades actuales. Hay un lugar para el equilibrio alto y para el bajo. Por ejemplo se trata de no ir en coche a la ciudad antigua».

Freixa diría también que el arte es una constante en la vida de Sert, sobre el que tiene una agudísima capacidad crítica, y añadiría que ha sido uno de los forjadores de la vanguardia en este siglo... «pero no se és eternamente de vanguardia, porque se pasa a ser cotidiano, la vanguardia se establece. De todos modos y, en este sentido, siempre ha sido inquieto y crítico, que es una de las obligaciones de la vanguardia».

EL FUTURO

«La escena actual preocupa a Sert porque en las llamadas neovanguardias existen algunas renuncias a aportaciones, tanto éticas como estéticas, del movimiento moderno (de golpe nadie habla de los problemas del habitat y hay un énfasis plástico y formal en ciertas escuelas en la recuperación de los estilos, un seudoclasicismo). Esta renuncia al reto creativo que fue encontrar un vocabulario formal nuevo le parece preocupante por lo que tiene de dimisión y de quedarse en lo conocido; todo esto está preñado de incógnitas.

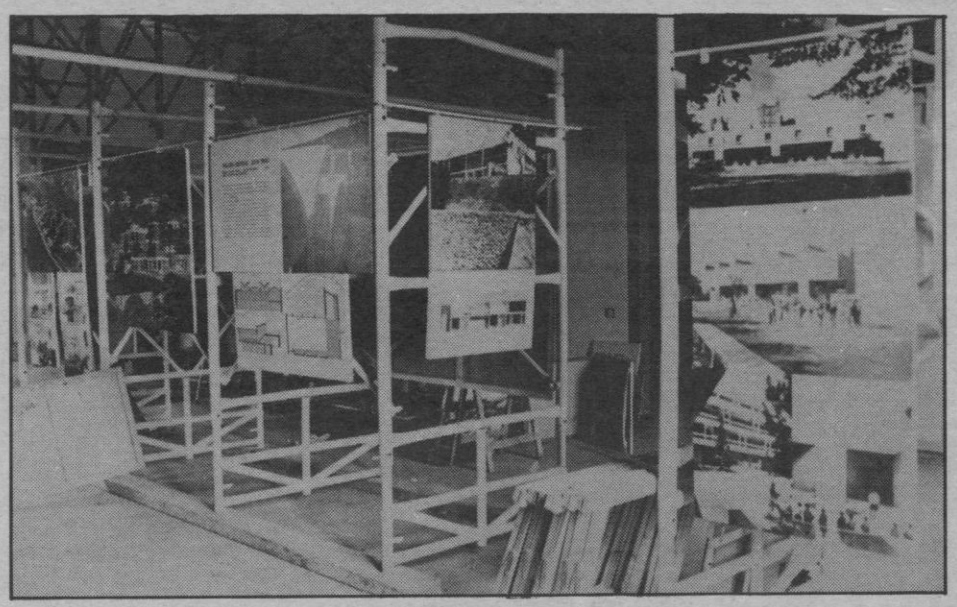

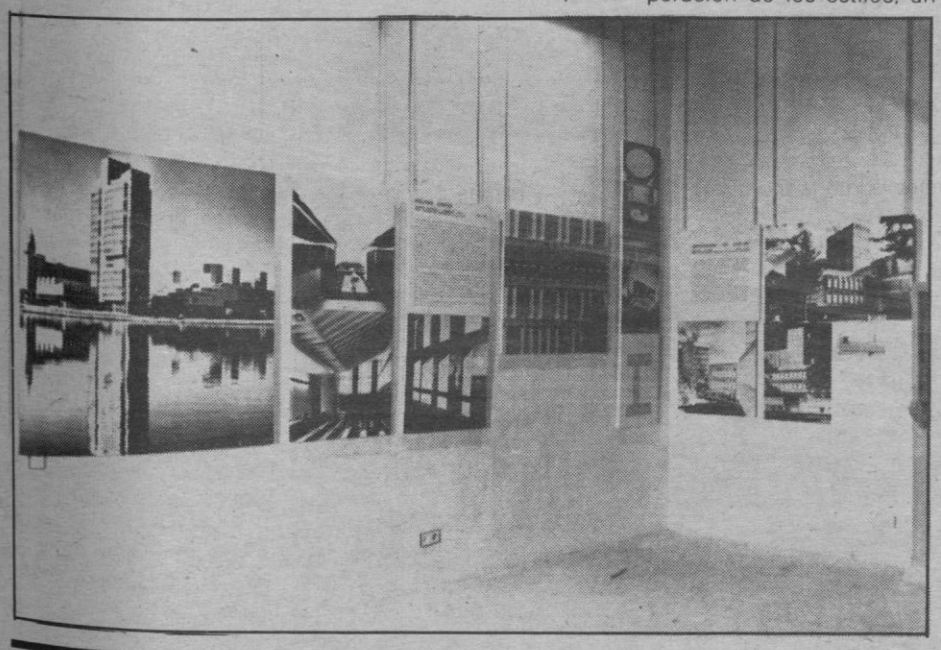

Sert está preocupado, desde el punto de vista de un gran conocedor de la arquitectura histórica, pero nunca se le ocurrió copiar sino siempre transformar.

Es optimista ante el futuro en el sentido de que tiene fe en la fuerza de la razón humana. Cree que se encontrará una vía que reequilibre las cosas. Confía en que las nuevas generaciones de arquitectos tienen la suficiente capacidad crítica para aportar su propia iniciativa.

Su idea de futuro —concretaría Freixa— es que vendrá algún tipo de arquitectura que recupere la formalización del espacio, en especial del urbano, con valores que incorporen a la vez el orden y proporción asociados a las geometrías comprensibles por el hombre, en términos de equilibrio. Sert intuye beneficiosa esta recuperación. Es optimista ante el futuro porque cree que las lecciones de la historia producirán un nuevo equilibrio lejos de las copias superficiales.»

Fotos Juanet

El tiempo

El sábado comenzará a aumentar la nubosidad

Avance de predicción para Baleares para los días 5 y 6 viernes y sábado preparado por el Centro Meteorológico Zonal el día 4 noviembre de 1982 a las 12 HZ.

Por el momento, se ha establecido el anticiclón sobre el Mediterráneo, a partir del sábado tenderá a ir siendo desplazado por las perturbaciones atlánticas, lo que compromete, todavía sin seguridad, el fin de semana.

De momento, el viernes, continuará el tiempo bueno, soleado, poco ventoso (con vientos flojos variables predominando los de sur y SE) y con temperaturas diurnas agradables y nocturnas algo más bajas.

El sábado empezará a aumentar la nubosidad, siendo incluso posible alguna precipitación a última hora. Los vientos serán flojos a bonancibles de componente sur.

El presidente de la Asociación de Vecinos del Rafal Vell dimitirá próximamente

El presidente de la Asociación de Vecinos de Rafal Vell, Miguell Guerrero, presentará su dimisión el próximo día 23 en una asamblea vecinal que se ha convocado para este día.

Las razones de su dimisión son por motivos familiares, pues tiene a su mujer enferma y también porque en la asociación de vecinos hay un mar de fondo. En estos momentos, de los 14 miembros que componen la junta directiva de la entidad poco menos de tres personas trabajan en ella.

Durante el año de su mandato se han realizado varias acciones todas ellas muy beneficiosas para la comunidad, tales como adquirir un local cultural, formar una banda de cornetas y tambores, que para algunos es la mejor de Palma, dar clases gratuitas a personas adultas para conseguir el Graduado Escolar; confeccionar una hoja informativa que uniese a todos los vecinos de la barriada y les sirviera para estar informados de lo que ocurría en ella y también se ha conseguido un servicio ga3gratuito para las personas menos solventes a realizar su declaración de la renta.

Están en período de formación un grupo de majorettes integrado por chicas jóvenes y también se está a la espera de que el Ayuntamiento de Palma comience las obras del parque central. La inversión que se realizará allí será de unos 18 millones de pesetas.

Por último, Miguel Guerrero quiere dar las gracias a sus amigos concejales, entre los que citó Araceli Matas, Ginés Quiñonero, Joan Nadal y Guillermo Mansito.

(Foto: ARCHIVO)

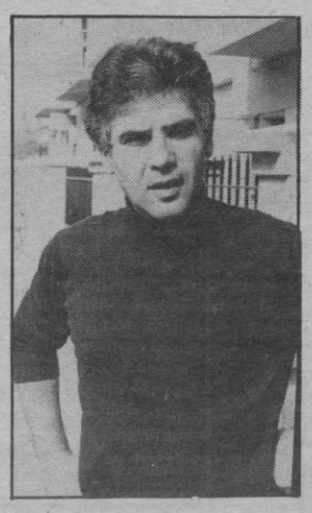

M.C.D. 2022

Aquí, la noticia

Posible creación de una feria náutica en Baleares

A las cuatro y media de esta tarde se reunirá en sesión ordinaria el Consell Executiu del CGI que tratará de temas de su competencia, entre los cuales se pueden adelantar el estudio de la creación de un consorcio de utilidad pública para la celebración de una muestra náutica en las islas y la regulación de la composición y las funciones de la Comisaría de Precios de Baleares.

Florecen los cuatreros

A nuestros campesinos les bailan al ganado. Ya tenemos, pues, hasta cuatreros. Al tema de la seguridad ciudadana habrá que añadir el de la inseguridad campesina. También nuestros «granjeros» reclamarán pronto la importancia del «sheriff» de Oklahoma. Encima resulta que los corderos que a uno no le roban se venden a precios bajísimos.

Y es que cuando pintan bastos.

S'alegria des coní

A la compañía Zanoguera-Alfaro que iba a estrenar en Navidades una obra de Joan Mas en el Principal titulada «S'alegría des coní» se le comunicó por la dirección del teatro al terminar las representaciones de la obra «Cavallet quan eres jove», del mismo autor que se cancelaba el compromiso relativo a poder disponer del teatro. Puestos al habla los miembros de la compañía con el conseller Conrado de Villalonga, éste les confirmó que no podían disponer del teatro, porque este año ya habían dispuesto mucho.

Parece que el conseller dijo haber recibido quejas procedentes del ambiente teatral local. Consultado el ambiente teatral local no ha podido localizarse la «fuente» de las mencionadas quejas.

Hay cierto malestar común a la compañía y al autor.

Obras sociales de «La Caixa»

La obra social de «La Caixa» remite a «Baleares» la relación de actividades para el actual mes. Hoy mismo, en Manacor tiene un servicio de información a la payesía. La asistencia y asesoramiento será de 9 a 13 horas. La guía concluye sus actividades en Baleares con un asesoramiento similar en Campos del Puerto.

En cuanto a exposiciones, del 1 al 15 de noviembre muestra sus obras, unos óleos, María Sanz Ferrán y en la segunda quincena del mes presentará sus fotografías Juanjo Marcó.

El domingo, colecta por el Papa

El obispo de Mallorca, Teodoro Ubeda, dedica una carta a todos los párrocos, rectores de iglesias, directores de colegios para informar que el próximo domingo, día 7, mientras el Papa esté en España, se celebrará en todos los templos de la diócesis una colecta especial para ayudar a los gastos de su viaje apostólico por nuestra nación.

En esta carta ruega a todos los católicos que cumplan con su deber de hijos de la Iglesia para sostenerla en sus necesidades.

Antonio Marí presentará su candidatura

Antonio Marí, el presidente de la Organización para la Defensa de la Naturaleza y de los Montes, ha informado a «Baleares» que no piensa dimitir de su cargo y que se presentará a las elecciones que se van a celebrar para renovar la junta directiva.

De esta manera quiere hacer conocer su candidatura a sus seguidores y así evitar las pintadas que hay por Palma en el que se le solicita que no dimita. Por otra parte, Marí cree que esas pintadas no han sido hechas por ninguno de los asociados a su organización, pues están en contra de estas y otras pintadas, y que la mejor manera de ser ecologista es no ensuciar las paredes de las ciudades.

Con matasellos especial

Un matasellos especial han conseguido los filatélicos de Lloseta con motivo de la cuarta exposición que se inaugura hoy en aquella localidad. El matasellos especial es redondo y lleva reproducida en su interior la esfinge de la Mare de Deu de Lloseta, imagen románica del siglo XII. Un hecho importante para los filatélicos.

Mesa redonda sobre el empleo juvenil y cooperativismo

Hoy viernes a las ocho de la tarde, en los locales del Instituto Politécnico (Paseo de Mallorca, esquina Mto. Obrador) tendrá lugar una mesa redonda sobre el tema «El cooperativismo juvenil, una alternativa de empleo», organizada por la Conselleria de Trabajo.

Participarán el secretario general técnico de la Conselleria de Trabajo, la directora general de TLRABAJO DEL CGI, el director del INEM en Baleares, presidente y vicepresidente de la Asociación de Jóvenes Cooperativistas, el vicepresidente de la AECE, y Honorio Carrasco, profesor de Formación Profesional y persona muy vinculada a los movimientos cooperativistas juveniles internacionales. Partiendo de experiencias conocidas, en el transcurso de la reunión se tratará de evaluar las posibilidades ocupacionales.

Aquí, la imagen

Mallorca, en el ABTA de Cannes

Mallorca, un año más, estará presente en el congreso anual de la Asociación Británica de Agencias de Viajes, que en esta ocasión tiene como marco la ciudad de Cannes. Nuestra isla, en cierto modo, será —tras Cannes— la «vedette» de la convención, ya que como sobradamente saben nuestros lectores, la próxima reunión de ABTA se celebrará aquí, como ya ocurriera en el año 1973.

En el grabado, el autocar fletado por el Fomento del Turismo que hoy sale hacia Cannes.

Foto: JUANET

M.C.D. 2022

24 extranjeros expulsados o invitados a abandonar la isla

Durante el pasado mes de octubre dos docenas de extranjeros han sido expulsados o invitados a abandonar la isla por distintas causas.

La determinación correspondió al gobernador civil a propuesta de la Jefatura Superior de Policía a tenor de las informaciones que sobre cada uno de los casos se han obtenido.

Once han sido los expulsados por alteraciones del orden público, por estancia ilegal y carecer de medios de vida, entres otras razones. Trece los invitados a volver a sus lares o donde les apeteciera por reincidentes en realizar trabajos careciendo del obligado permiso, y causas similares. Las dos docenas las integran, europeos, africanos, sudamericanos, y norteamericanos y un asiático.

«Raterillo» sorprendido robando en un turismo

Quince años de edad cuenta Juan y ya «le da al descuido» —el hurto o robo, según se tercie, en el interior de turismos— en busca de lo que la suerte le depare.

Mediada la mañana de ayer rondaba por la calle Escultor Galmés y le echó el ojo a uno de los vehículos que se hallaban estacionados sin nadie en su interior. En un tris-tras abrió la portezuela y buscó donde los de su «cuerda» saben. Ya había reunido una cartera de documentos, una calculadora de bolsillo y un bolígrafo de oro cuando se vio descubierto por el propietario del turismo, un alemán y sin posibilidad de escapar.

Retenido en el portal de una finca próxima permaneció hasta que acudió la dotación de un coche policial que se hizo cargo del «pillete» para trasladarlo a la Comisaría de Policía y posteriormente pasar a disposición de la autoridad competente.

Cruz Roja no tira la ropa donada para los damnificados

Ante la noticia de que han sido encontradas en unas canteras ropas procedentes de los almacenes de Cruz Roja, esta asamblea Provincial hace pública las siguientes aclaraciones:

1º.— Que han sido enviadas a Valencia, con destino a los damnificados por las inundaciones, 19 containers, 1 camión, repletos de víveres y ropa.

2º.— Que, como es habitual, en esos casos, las ropas recibidas que, por su deficiente estado, son prácticamente inservibles, fueron apartadas y, posteriormente, llevadas a la mencionada cantera para su ulterior incineraje.

3º.— Que ateniéndonos a las intrucciones recibidas en el sentido de que de momento y debido a las grandes cantidades enviadas desde toda España, no hagamos más envíos, tenemos en nuestros almacenes grandes stocks de prendas seleccionadas y en buen estado para ser remitidas cuando así sea dispuesto. Palma de Mallorca, 4 de noviembre de 1982

El presidente de la Asamblea Provincial
Fernando Villalonga Truyols

V edición de «la Caixa a les escoles»

«Se intenta estimular la curiosidad científica de los estudiantes»

Mateo Cladera

Se ha remitido ya a todos los centros de las islas, el programa de «la Caixa» a les escoles» que, en breve, se iniciará. Desde el año 1978, la Obra Infantil de la Caixa de Pensiones ofrece a los alumnos de Educación General Básica, este programa cultural. Es Domingo Frau Fons, coordinador provincial de la Obra Social en Baleares de la mencionada entidad quien nos habla de esta nueva edición.

—¿A quién va dirigido el programa?.

—A todos los escolares de Cataluña, Islas Baleares y Andorra. Contamos para ello con la intervención activa de las escuelas y de los equipos docentes.

—¿En que consiste?.

—En un ciclo de actividades complementarias de los trabajos escolares habituales y propone un repertorio de centros de interés artístico, social y cultural, proporcionados por su grado de calidad. Estas manifestaciones culturales ponen a los niños en contacto con el espíritu humanista y refuerzan la comunicación entre el mundo escolar y la realidad que les circunda. Nuestra iniciativa responde a una exigencia social: la cultura ha de ser para todos, sin distinciones.

—¿Qué se intenta con esta función educativa?.

—Se intenta estimular la imaginación, la curiosidad científica, la sensibilidad artística, la expresividad y el espíritu crítico. Quiere ser una llamada a las puertas de la creatividad y a la fantasía.

—¿Elementos integrantes del programa?.

—Los elementos integrantes del programa se orientan hacia la ampliación de la experiencia cultural de los participantes, desarrollar la comprensión de los hechos culturales que constituyen y han constituido la vida de los hombres, recrear a los niños, intensificar en los escolares los sentimientos y de participación.

PROGRAMA

—¿Espectáculos que se presentan este curso?

—Presentamos tres actividades para cada nivel, actividades que pretenden a las áreas siguientes: audiciones de música, recitales de danza, representaciones de teatro, sesions de cine y recitales de poesía.

—¿Actividades optativas?

—La escuela puede escoger y solicitar las actividades optativas que más les interesan, dentro de las áreas de espectáculos de animación, el Arte y la Historia, el hombre y la naturaleza y talleres y cursillos. Estas actividades se realizan por medio de audiovisuales, visitas didácticas, fichas de trabajo, etc. Cada escuela según su criterio, escoge el nivel o niveles de los destinatarios y la época de realización más adecuada a su calendario didáctico.

—¿Habrá algún acto significativo como inicio de las actividades?

—En principio hemos pensado invitar a la Escolonia de Lluc para que dé un recital a los alumnos el próximo mes de diciembre. Este será el acto inaugural del curso. Sobre este tema les iremos informando.

Así, una vez más, se pone en práctica el programa en esta su quinta edición, que no dudamos tendrá la resonancia que han tenido las restantes.

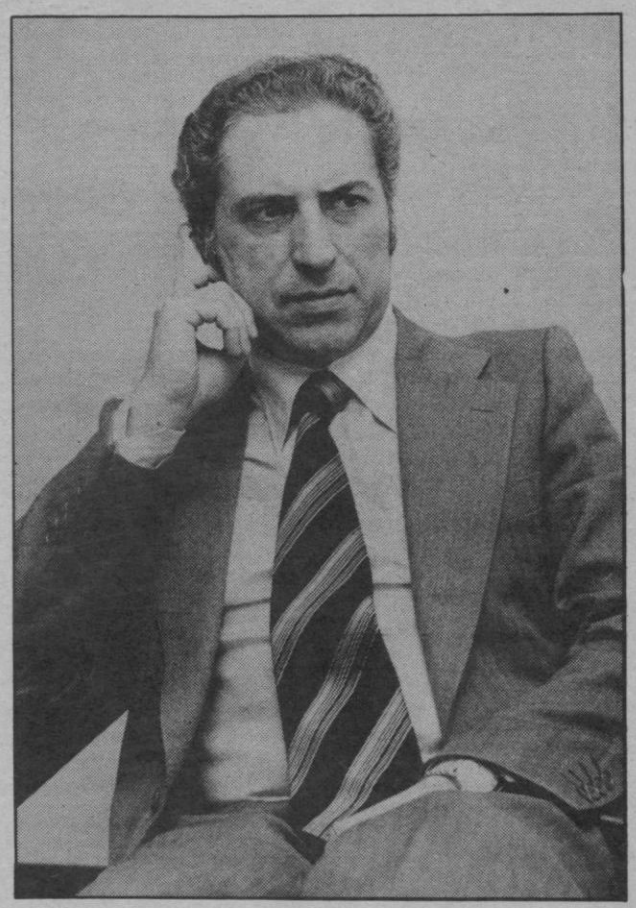

Domingo Frau, coordinador provincial de la Obra Social

Acción Social en Mallorca

Acaba de publicarse el número 58 del Boletín de prensa de la Delegación Diocesana de Acción Social, en el mismo se habla de la enseñanza, el grave problema del paro y sus consecuencias, de los que titulan «Turistas» de la miseria, refiriéndose a los sin trabajo y sin vivienda y de la marginación social y mundo obrero.

RADIO POPULAR BALEARES
total cobertura
RADIO POPULAR DE MALLORCA
RADIO POPULAR DE MENORCA
RADIO POPULAR DE IBIZA
RADIO POPULAR BALEARES
TARIFAS PARA CONTRATACION DE PUBLICIDAD

BACHILLERES 100 PLAZAS DESDE 18 AÑOS

Convocadas 100 plazas para secretarios de Juzgados de Paz en poblaciones de más de 7.000 habitantes en toda España. (B.O.E. 22-X-82). Categoría FUNCIONARIOS PUBLICOS. Interesantes retribuciones sobre 1.200.000 pesetas. Desde 18 años (sin límite), ambos sexos. Bachiller superior o similar. Pruebas sencillas escritas (ninguna oral), sólo temas Derecho. ¡EXCEPCIONAL OPORTUNIDAD!. Infórmese URGENTE sin compromiso: HOY MISMO. Pídanos por correo información, con instancia y programa. Diríjase a:

CENTRO DE ESTUDIOS ADAMS - Sagasta, 23 - MADRID-4

M.C.D. 2022

Triunfaron en Córdoba

«Aires des Pla de Marratxí»

Xisco Barceló

Hace ya un par de semanas que volvió el «Grup Aires de's Pla de Marratxí» de tierras cordobesistas con bastante éxito. Es probable que se repita la experiencia ya que, el grup de Bernat Cabot es joven y lo que es muy importante tienen ilusión, amor a la tierra mallorquina y a sus costumbres.

En el Pla de Na Tesa existe otra agrupación de boleros que dirige el conocido Pedro Durán, hemos intentado dialogar con ellos pero, no ha sido posible, en próximas fechas tal vez podremos hacerlo ya que, su trabajo en la agrupación es muy digna y por los pueblos de Mallorca pasean el nombre de «Plá de Natesa».

En otro orden de cosas diremos que la «III Mostra de Teatre de Marratxí» sigue trabajando para que puedan ver sobre todo, calidad, desgraciadamente habíamos fijado unas fechas para la citada Mostra no ha podido ser.

Seguramente se celebrará este mismo mes de noviembre, el día 19 se abriría la Mostra. Recordaremos que los grupos que están en esta mostra son los siguientes: «Auba de Son Ferriol», «Agara de Andraitx», «Asistencia Palmesana de Ciutat», «Anselm Turmeda de Ciutat», «Borino Ros de Soller», «Enric Torres de la Casa Catalana de Ciutat», también se hacen gestiones para que participe «Migjorn» de la Cabaneta, referente a los días y orden de los grupos, les seguiremos informando.

Llucmajor

Mucho público en la visita al cementerio municipal

GARA

Como es ya habitual en todos los años, la festividad de Todos los Santos es una fiesta religiosa arraigada en la conciencia de los cristianos y en el caso concreto de Llucmajor, de los llucmajorers. Día de fiesta general y preludio de la gran diada de los fieles difuntos, en que los feligreses en gran mayoría acuden al templo para ofrecer a sus deudos y amigos difuntos la santa misa, y sus oraciones.

Durante todo el día el movimiento en el camposanto fue extraordinario, con numerosas visitas y ofrendas de ramos y flores sobre las sepulturas, que, a medida que avanzaba la jornada iban transformándose en florido jardín multicolor.

Oraciones y preces en la capilla del cementerio y profusión de luces-cirios, sufragio que se dedica a los muertos que descansan en el camposanto.

El Cementerio Municipal, después de la reforma y ampliación que se inició hace unos ocho años y que ha proseguido el actual consistorio, se ha convertido en un lugar y motivo de visita, pues se mantiene limpio y el aspecto moderno que ofrece, borra la pobre impresión que se tenía del santo lugar.

AMPLIACION DE LA CARRETERA PALMA-SANTANYI

Hace años que se habla de tan importante obra que representa el desviar la carretera Palma-Santanyi a su paso por nuestra ciudad. Muchas veces hemos elogiado la importancia y necesidad de esta mejora, pero hemos de reconocer que ha sido muy lenta, aunque asimismo difícil y costosa. Se ha tenido que proceder a la adquisición de los terrenos necesarios, cedidos voluntariamente en su totalidad y proceder a la instalación de las tuberías subterráneas para el servicio de agua potable y residuales en doble canal, dada la amplitud de la calle y colocar el entubado, también subterráneo, para la instalación de báculos que han de alumbrar la avenida.

A todo lo dicho se tiene que proceder luego a la nivelación del piso y colocación del bordillo correspondiente.

Se trata de una mejora importante que la población contempla y espera desde hace años, iniciada por el anterior consistorio, pero que hemos de reconocer ha resultado muy lenta, ya que la intervención de la Jefatura Provincial de Carreteras del Ministerio de Obras Públicas intervendrá, tan pronto estén finalizadas y formalizadas las condiciones que exige para su aportación generosa y gratuita en la colocación del asfalto sbre el piso.

Las obras, en cuestión siguen su ritmo y al parecer están ya adelantadas para la pronta intervención de la Jefatura Provincial de Carreteras.

NUESTROS SEMBRADOS

Después de las importantes y beneficiosas lluvias caídas recientemente, se ha procedido a la siembra de cereales y legumbres, pues el terreno está en buenas condiciones para ello. Los agricultores que más osados o previsores sembraron antes de las lluvias, ven ahora nacida y lozana la semilla que enterraron.

San Juan

Falleció D. Juan Mas, director de la escuela

Jaume

El pasado día 29 de octubre, falleció en nuestra villa, a la edad de 69 años y cuando había iniciado los trámites para su jubilación; el maestro que en estos últimos años ha sido director de la Escuela Graduada, D. Juan Mas Matas.

El Sr. Mas, hijo de padres sanjuanenses, nació en nuestra villa el 2.7.1913 y después de cursar los estudios en la Escuela del Magisterio de Palma, le sorprendió la Guerra civil, teniendo que incorporarse a filas y entre otros destinos estuvo en el denominado frente del Ebro. Una vez terminada la contienda nacional, hizo sus primeras prácticas en la Escuela de Hostalets, Palma, en 1940.

Sucesivamente fue desempeñando su magisterio en el Pont d'Inca ya como maestro en propiedad, en el curso 42-43, durante tres años, para luego el 30.9.43 pasar a Cataluña, destinado, primeramente y durante tres cursos en San Sadurní de Noya y nueve en la localidad Pla del Panadés, donde se granjeó el afecto y la estima de todos, prueba de ello fueron las numerosas visitas de exalumnos y amigos que recibía en San Juan.

En agosto de 1955 se traslada a San Juan para cubrir la vacante que había dejado otro maestro sanjuanense D. Francisco Mas y desde aquella fecha ha venido ejercitando su labor pedagógica en nuestra escuela, demostrando en estos 27 años, ser un verdadero técnico de la enseñanza y los alumnos que ha ido preparando se han distinguido siempre, por su sólida formación, en cuantos centros cursaron después cursos superiores. Esta labor pedagógica constante y vocacional no pasó desapercibida y así el Ministerio de Educación y Ciencia, le concedió el 19-11-75, la Cruz de la Orden Civil de Alfonso X el Sabio.

Cuando al final del curso 71-72, se jubiló el otro gran maestro D. Miguel Fuster, director de la escuela, D. Juan Mas, pasó a desempeñar este cometido, que ha llevado con singular acierto hasta el mismo día de su muerte, pues parece ser que fiel a su vocación y a su carácter sencillo, no quiso entorpecer con su muerte el ritmo de la escuela y así el viernes, terminada la semana, un fallo en su corazón, nos privaba de su presencia activa y el sábado todo el pueblo que le había visto activo el día anterior, lloraba su desenlace y su casa era un continuo devenir de gente menuda y adulta que deseaba testimoniarle su estima y rendirle su último agradecimiento.

El funeral fue una manifestación popular de dolor, cada curso había confeccionado su corona de flores, así como exalumnos, claustro de profesores, Asociación de Padres, Ayuntamiento y otros. De esta forma se le tributó el homenaje merecido y que seguramente habría recibido a su jubilación. Ahora el pueblo debe presionar al Ayuntamiento, para que haga algo, que perpetúe la memoria del que vivió y trabajó por y para la escuela y murió ejercitando lo que había sido toda la ilusión de su vida: la escuela y la educación.

Descanse en paz, el trabajador intachable, D. Juan Mas Matas «Es Metge Pages» y reciban su esposa doña María Bauzá e hijos Juan y Catalina, nuestra **más sentida condolencia.**

CÁRITAS CON LEVANTE

AYUDANOS A SEGUIR AYUDANDO A LOS DAMNIFICADOS POR LAS INUNDACIONES

Ingresos en todos los bancos, a nombre de "Cáritas. Ayuda a los damnificados Levante", y en las oficinas de Cáritas.

CARITAS ESPAÑOLA AGRADECE A TODOS LOS PUEBLOS DE ESPAÑA SU GENEROSA COLABORACION

Manacor

Escarcha Twist venció en la carrera de potros de 2 años

Ocho carreras componían el programa de la primera reunión del mes de noviembre. La distancia a recorrer era de 2.300 metros excepto en la de los potros 2 años que era de 1.800 metros. No se registraron buenas marcas, mas bien fueron mediocres para tal distancia. Tampoco se dieron demasiadas sorpresas en las llegadas. En la carrera especial de la tarde para potros de 2 años venció la pequeña Escarcha Twist seguida muy de cerca por Esilo, entrando en tercera posición Eros Trello. La asistencia de público fue numerosa aunque el mal tiempo hizo desistir a gran parte de él. Los resultados son los siguientes:

1ª Cra.: 1. Dani (M. Fluxá) 34-6. 2. Dani Kid (A. Servera), 34-7, 3. Benito Loin (B. Martorell) 35-2. Quiniela a 180.

2ª Cra.: 1. Drives Twist (M. Bauzá) 30-5. 2. Cadalso Royal (J. Cabrer) 31-3. 3. Divina de Prins (J. Bassa) 32-4 Quin. a 230.

3ª Cra.: CARRERA ESPECIAL PARA POTROS 2 AÑOS. 1. Escarcha Twist (A. Servera) 40-1. 2. Esilo (J. Vich) 39-3. Eros Trello (F. Mestre) 37-8. Quiniela a 2.640.

4ª Cra.: 1. Anovera Hanover SM (A. Pou) 29-6. Anita (D. Mascaro) 30-4. 3. Alcón D'Or (J. Riera J) 30-7. Quiniela a 505.

5ª Cra.: 1. Cecilia (E. Henares) 30-4. 2. Teide (J. López) 31-2, 3. Uka (A. Pou) 31-4. Quiniela a 680.

6ª Cra.: 1. Fort Apache (S. Román) 28. 2. Lady du Parc (M. Nicolau) 28. 3. Benita B (B. Llobet) 28-2. Quiniela a 165.

7ª Cra.: 1. Gen (J. Riera J) 26. 2. Grand Quevilly (J. Gelabert) 26-2. 3. Jolie D'Angenais (B. Llobet) 25-5. Quiniela a 640

8ª Cra.: «TRIO». 1. Dadivar JR (M. Bauzá 33. 2. Bugs Bunny SF (A. Santandreu) 31-6, 3. Zapada (A. Riera) 32-6. Q. a 145 Trio 1.586.

Próxima reunión: sábado día 6 noviembre. Distancia 1.700 metros.

A.Q.T.

M.C.D. 2022

El mercadillo de Cristo Rey, en marcha

Por primera vez, hubo mercadillo en el barrio de Cristo Rey. (Foto: Payeras).

Se puso en marcha la semana pasada el mercadillo de la barriada de Cristo Rey que se celebrará cada semana los viernes en las calles Capitán Cortés siguiendo por General Weyler. La ubicación del mercado se ha elegido porque supondrá las menores molestias para las entradas y salidas de las viviendas. Así pues habrá a partir de ahora dos mercados semanales que se celebrarán en Inca, uno el jueves, y otro el viernes, con lo que ya no podrá haber ninguno más. Esto supone una evidente mejora para los habitantes de esta barriada, que ya no tendrán que desplazarse al centro de la ciudad para ir de compras al mercado. De ahí a que se construya un recinto cerrado para este mercado hay un largo trecho pero el primer paso ya está dado y el mercado tuvo verdadera aceptación por parte de los vecinos que acudieron en buen número y dieron un toque de color al mismo.

J.A.R.O.

España - Murense

Con Rosselló Bassa en el banquillo

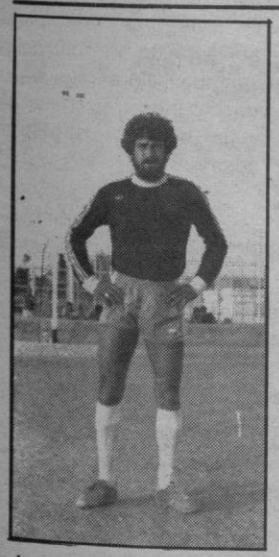

José María Pons, C.D. España. (Fotos: Fermín).

J. Quintana

Como ya anunciábamos en nuestra anterior edición, en el club azulado, se ha producido el relevo de entrenador, Miguel Jaume por Rosselló Bassa, así sucede en las mejores familias futbolísticas cuando el equipo no funciona.

Un servidor ha estado en desacuerdo en varias ocasiones con Miguel Jaume, que tiene sus defectos como cualquier humano, pero que nadie le quitará el mérito de haber ascendido con ayuda a última hora de Miguel Salas, al España a III División Nacional con un presupuesto muy bajo y con la mayoría de jugadores llucmajorers.

Incorporaciones al servicio militar, asuntos laborales, lesiones y circunstancias que no vienen al caso han hecho que hasta la fecha solo se haya podido disponer de un cuarenta por ciento de aquel equipo armonioso y conjuntado que se proclamó campeón de la «liguilla de ascenso». O sea, que hasta ahora, la plantilla disponible no ha demostrado ser mejor a los de la temporada pasada y se juega en una categoría superior.

Mucho trabajo le espera al nuevo mister, Jaime Rosselló, a quien el jueves le fueron presentados, uno a uno, todos los componentes de la ya su nueva plantilla. Un cuadro de jugadores con una media de 20'5 años que puede ser muy rentable dentro un par de temporadas pero que actualmente con salvar la categoría habría cumplido.

Otra de las metas debe ser recuperar alguno de los ausentes como José María Pons, que ya entreó el martes y Dioni que parece restablecido del fuerte golpe que sufrió en Porto Cristo. En cambio siguen siendo baja, por lesión, Magaña, Trujillo y Rigo. Tampoco se puede contar, al menos el domingo, con Garau ni Mas Sastre.

Decir, para finalizar, que el partido de mañana dará comienzo a las 3'30 de la tarde, contra este difícil rival como es el C.D. Murense que actualmente ocupa la cuarta plaza de la clasificación general con doce puntos y dos positivos.

Inca

Hoy, pleno extraordinario

Hoy se celebra pleno extraordinario del ayuntamiento en «Sa Quartera» a las 10 con los siguientes puntos en el orden del día:

—Propuesta de la CI de urbanismo y vías y obras sobre avance del plan general de ordenación urbana del término municipal de Inca.

—Propuesta de la CI de urbanismo y vías y obras de solicitar al Consell Insular de Mallorca la inclusión de diversas obras municipales en el Plan de Obras y Servicios para 1983.

—Propuesta de la CI de Urbanismo y vías y obras sobre bases para la concesión a una empresa de publicidad de la colocación de elementos propagandísticos en lugares públicos.

Exposición de P. Torrandell

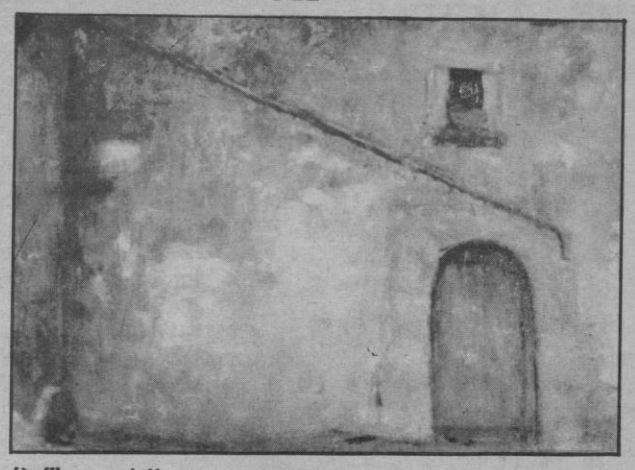

P. Torrandell expone en «Cunium» cuadros de vivo colorido.

Hasta el 9 de noviembre exponer en la galería Cunium sus cuadros el artista de Pollensa P. Torrandell, con paisajes y cuadros de vivo colorido. Para la semana del Dijous Bo está prevista la inauguración en esa galería de una exposición del pintor Toni Dionis.

Nervios que pueden producir crisis

Porreras - At. Ciudadela

G. Genovart

Al parecer, y atendiendo a sugerencias, que palabra han abundado en demasía, aquel convincente y augurante resultado victorioso, logrado hace escasas jornadas en el campo del Collerense, fue absoluto espejismo» que sobrevaloró, la potencialidad del cuadro actual que defiende los colores del equipo «porrerí». Hubo aficionados, que echaron las campanas a rebato, cuyos sones eran precursores de que el «bache» ya había sido superado victoriosamente. Cuanto desengaño debieron sufrir, quienes libaban «mieles tan endulzadas» al enterarse de la semidebacle que de nuevo puso los «pelos de punta» sobre el rectángulo del colista casi vitalicio de la tabla, como era el Binisalem, huérfano de conseguir la primera victoria en lo que va de competición.

Podemos asegurar, que han sido varios los diálogos que en el transcurso de la semana, hemos mantenido a «niveles» totalmente heterogéneos, directivos del equipo, preparadores de otros, actualmente rivales, aficionados residentes en Palma, etc. etc. y palabra que fue común denominador la opinión de que ya era hora de «decir basta». Incluso, hubo quien ahondó aún más, en sus aspiraciones, no dudando en confiarnos de que si fueran ellos los responsables técnicos del equipo, de que prohibirían drásticamente, de que cierto expreparador, mantuviera el mínimo contacto con los jugadores, por lo menos en todo el entorno del recinto de juego, e incluso en otros que se tengan que visitar. No se concibe, (no se cansaban en repetir), de que Zubieta sea tan cándido, que tolere «intromisiones» que lodesmerecen totalmente, ya que si el equipo fracasa, será él quien acumularrájunto con los jugadores, la responsabilidad absoluta y no quien de forma tan incomprensible, sin pertenecer a la plantilla, se autoacumula, «derechos» que no se concibe puedan repetirse en cualquier otro club. Y mientras... Zubieta, tragando las de Caún, dando sensación de sufrir complejo absoluto, ante la forma de inmiscuirse de quien la temporada pasada, fue el responsable entrenador.

A todo esto, encuentro del todo casual, con el delegado Biel Ginard, que como ya pueden Uds. suponer, «trinaba» que era un primor.

—Rumores abundan tanto en Porreras como en la capital, de que el equipo, dista una barbaridad de responder con un mínimo de garantías, y que incluso, caso de seguir en esta línea, cuando os corresponda actuar en Porreras, estareis más solos, que en cualquier encuentro de Tercera Regional, que ya es decir...

—Por parte de cuantos formamos la directiva, no escatimamos ningún estímulo, canalizado a mirar por encima de todo, la forma de enderezar el rumbo actual del equipo. A pesar de todo ello, en cada actuación, quedamos lo que se dice chasqueados de verdad.

—¿Acaso no será que en el gallinero, abundan en demasía, los «gallos», que suman más que las gallinas?

—Hay momentos, que incluso admitimos esta comparación. Jugadores que la temporada pasada, rindieron a tope y a plena seguridad, en la actual, no son ni sombra de lo que eran solo hace cuatro o cinco meses. Y que conste que no será por motivos de «insatisfacción», ya que «cumplimos al pie de la letra» como siempre ocurrió.

—¿Banquillo para algunos a la vista...?

—Eso son cosas del preparador, ahora bien, si las cosas siguen sucediendo como ahora es tan habitual, habrá necesidad de tomar otros «derroteros» y a quien Dios se la dé, San Pedro se la bendiga.

—¿Temores ante el Ciudadela?

—Sería hombre de poca fe, si dudara de que el equipo conseguirá derrotarlos.

—La solución, a partir de las cuatro menos cuarto del próximo domingo.

M.C.D. 2022

Triunfo de Bellini en Surf

Se ha disputado el Trofeo Dag Ekholm de Surf, que reunió a un centenar de windsurfistas. El vencedor absoluto fue Eduardo Bellini. En damas ganó Rosita Coll y en la categoría pesados, J.P. Nicolau.

Trofeo Fomento de Turismo

Se ha disputado en Santa Ponsa el Trofeo Internacional de Golf Fomento de Turismo, venciendo, en las distintas categorías, María Luisa Schuchman, Gerard Gerke, Vicky Ochoa y Dereck Henderson. El éxito ha sido total.

Victorias de Moyá y Rodríguez

Se disputó la última prueba del campeonato de Baleares de resistencia para ciclomotores, con cilindrada hasta 50 c.c., organizada por el Club Heros. Vencieron Moyá y Rodríguez. También hubo carreras de Karting, venciendo los menorquines.

Suma y sigue

Un danés posible fichaje para el Mallorca

● Tirapu, castigado

Jorge Moises

A raíz del desaire —contra el público— llevado a cabo por Mariano Tirapu en el partido de Copa, Mallorca-Poblense, la directiva del club decano no se ha hecho esperar en cuanto a la postura que va a adoptar. En la crónica del partido, insertada ayer, ya facilitábamos posibles medidas de la Comisión Disciplinaria y, en efecto, así es. De momento tan sólo se le ha abierto expediente, se le darán unos días para que se «tranquilice» y después se hablará del contencioso.

Según lo que nos manifestó el presidente de la mencionada comisión disciplinaria, Fernando Pou, que por cierto está teniendo mucho trabajo en su delicada misión —ya que también llamó a declarar a Kustudic, Zuviría y Morey por el «caso trasnochadores— a Tirapu se le va a dar un descanso por lo que, con toda probabilidad, no irá convocado para el partido que disputará el Mallorca en Jerez el próximo domingo. Jugará por lo tanto Ramón Reus, un guardameta en el ostracismo, disciplinado como el que más, y que ofrece tantas garantías como Tirapu.

LOS JUGADORES CON MULLER

En la mañana de ayer se llevó a cabo un entreno ligero. Los que jugaron el partido de Copa se retiraron antes y el resto, es decir, los que estuvieron en el banquillo, o en la grada, se ejercitaron durante un rato más.

Realizamos, tras el entreno, un sondeo entre varios componentes de la plantilla para saber la postura individual que mantienen con respecto al probable cese de Müller que a buen seguro se llevará a cabo si las cosas no andan mucho mejor de lo que van.

En este sentido Kustudic, Barrera, Melchor y López se manifiestan abiertamente a favor del técnico galo. Y, además, lo hacen en nombre de sus compañeros argumentando que «todos estamos al lado del entrenador».

¿UN DANES PARA EL MALLORCA?

Noticia que pudimos recoger a través de un «emisario del Mallorca destacado en Barcelona»: existen gestiones adelantadas para fichar a un nuevo jugador.

El nombre no nos ha podido ser revelado, aunque los datos que obran en nuestro poder son que tiene veintiun años, mide 1,84, es delantero centro, lleva una media de diez goles por temporada y tiene un tipo de juego similar al del exmadridista Jensen. El españolista y también danés, Lauridsen, comentó a este emisario del Mallorca, que es un jugador de gran proyección ya que a los diecinueve años se había destapado como un hombre de visión goleadora y de gran poderío físico.

Ahora la incógnita es saber qué jugador del Mallorca, de los dos que ocupan plaza de extranjero —Barrera y Kustudic— causarán baja, si es que se lleva a efecto dicho fichaje, aunque parece que las cosas están adelantadas ya que a la categoría que parece abrigar este hombre parece ser que saldrá muy económico (unos tres millones).

En breve sabremos más cosas...

Relieves

Un reto a una directiva

Lorenzo Ripoll

Cuando un jugador experimentado, en un partido que no ofrece problemas de violencia, se dirige al árbitro para ofenderle de palabra, es porque busca una tarjeta. Pensar otra cosa es infantil. Tener un gesto de incalificable mala educación con el público, es porque se busca un castigo, que suele comenzar con verse apartado del equipo. Ello parece indicar que algunos profesionales del Mallorca, en vista de la tormenta en que están inmersos, prefieren estar fuera que dentro del equipo.

Grave. Gravísimo. Un auténtico reto a la directiva que, durante tres temporadas, ha tenido una actuación ejemplar.

¿Para cuando el estudio para suspender determinados contratos a quienes son indignos de vestir la camiseta del club decano?

Hay más puntos negros. La presencia de Kustudic, es de risa. Recuerda a Pancho Puskas en su última etapa como futbolista, excepto la pierna izquierda. Gordo, pesado, sin movilidad, sin reflejos...

El club necesita urgentemente a un preparador físico titulado; una persona competente, que siempre sabrá, al iniciarse los entrenamientos, si en la noche anterior hubo «verbena». Además, ocuparía una plaza vacante: la de ayundante del entrenador. Ignoro si Müller no lo quiere. Pero es necesario, hasta que se demuestre lo contrario. Lo tienen todos los clubs organizados.

Ahora, se abre de nuevo la esperanza de un posible empate en Jerez. El equipo de allí anda mal, todo lo contrario del optimismo de comienzo de temporada. Sabadell y Castellón se llevaron puntos de mucho valor. Ben Barek se reservará hasta última hora el equipo inicial (ni que tuviera figuras consagradas), pero jugarán estos: Recio, Valencia, Rivas, Adán, Perdigones, Carlos, Cabral, Torres, Eloy, Mancilla y Fontana.

Otra posible solución a los problemas del equipo mallorquinista: pongan un portero automático...

Boxeo

Esta noche velada mixta

Hoy, viernes a partir de las 10 horas de la noche, tenemos otra interesante velada de boxeo en nuestra ciudad. Hay de buenos combates de profesionales v 3 de amateurs con exhibiciones iniciales de juveniles. Organiza el joven promotor Emilio Castaño.

El escenario de tan atractiva reunión pugilística es el conocido «Pabellón del Automóvil» en la calle Nuredduna (antes Arturo Rizzi) y también conocido por Casa Bibiloni.

En juveniles están los nombres de Roda y Avellaneda y Gallego contra Pepe. Este último a 3 asaltos de 2 minutos.

En amateurs se enfrentarán Vega contra Quintana en welters. Luego Rayo contra Lucas en plumas y Ala— Babá contra Rudy (revancha) en pesos superplumas. Los boxeadores pertenecen a los preparadores Simancas, Martí III, Aranda y Mario.

En profesionales tenemos a Manuel Valdés (Simancas) enfrentado Milán, (gran pegador de Alicante), en pesos superligeros y en pesos welters se pegarán Leo Pantaleón (Aranda) contra el conocido púgil también de Alicante, Gitano, Muñoz. Este combate a 6 asaltos de 3 minutos. Arbitros del Colegio Balear.

CARDONA RESTABLECIDO

Vuelve a ocupar la presidencia del Colegio de Arbitros, José Cardona el cual durante unos meses ha estado muy delicado de salud estando en tal cargo Rufino Fuentes Sierra, vice-presidente.

Balonmano

Liga II Nacional

En la jornada quinta juega en Palma el Tony Mora C.P.G. contra el U.E.D'Onda de Castellón equipo de los más flojos a priori dentro de este grupo de Levante, en lo que va de liga aún no ha conseguido ningún punto siendo los siguientes resultados:

Amadeo Tortajada, 27 — Onda, 19.

Onca, 16 — Calpisa, 23.

Onda, 27 — Vinaroz, 28.

A razón de estos resultados esperamos que el equipo mallorquín se alce con la victoria aunque más que la victoria lo que quisieramos que nos demostraran que hacen buen balonmano, despues de la derrota infringida en Vall de Uxo están preparándose a tope para que no les ocurra otra vez y así poder subir escalones hacia las más altas metas posibles. El equipo del Tony Mora C.P.G. para este partido puede contar con la totalidad de sus jugadores aunque no sabemos aún los posibles nombres que jugarán en esta confrontación.

El otro equipo mallorquín que juega en el grupo V se tiene que desplazar a tierras catalanas para enfrentarse al Sport Lloret equipo que es de los posibles para alcanzar algo positivo, esperemos que despues de las dos victorias seguidas conseguidas en casa nos puedan dar más satisfacciones a esta afición que todavía está cabizbaja y sin ver los resultados que todos queremos.

El Ciutat tiene un equipo con bastante altura y si juega con la agresividad que dió ante el anterior rival podemos contar que conseguirán algo bueno dentro del difícil campo de los catalanes.

El partido a jugar en Palma el domingo se hará a las doce horas en el Pabellón Municipal de Deportes.

M.C.D. 2022

Baloncesto

El líder Mollet, difícil visitante para el P. Vacaciones

● Comienzan los campeonatos en juniors, infantiles y mini

Equipo de La Gloria, de III División

ANTONIO PUJOL

Se aumenta la actividad a partir de esta jornada, ya que los infantiles y minis femeninos comienzan su andadura oficial esta temporada. Aparte éstos, otros encuentros merecen la atención del aficionado, al estar programados encuentros interesantísimos en todas las categorías.

II DIVISION

El líder del Grupo C, de II División visita esta semana al P. Vacaciones y ello significa que el conjunto mallorquín habrá de tener sus difirultades para salir airoso ante este Mollet que viene apretando fuerte. Cierto es que en el P. Vacaciones se respira un ambiente algo enrarecido por diversas circunstancias que en nada le favorecen. Lo mejor, es no hacer caso de nada y que los jugadores salgan a ganar que es la mejor manera de superar los malos entendidos, aunque la confirmación oficial por parte del club, de que Alberto Ortega no suscribirá licencia por el P. Vacaciones, puede ser la solución a este estado actual.

El encuentro se jugará en domingo, a las doce de la mañana.

III DIVISION

También en III División se presenta un encuentro sumamente interesante, al enfrentarse La Salle y San José Miret que puede aclarar la clasificación o por el contrario complicarla aún más.

El M. Orambo-E. Tecnoson también tiene su aliciente, aunque en un principio sean más favoritos los locales, mientras que Sa Pobla debe imponerse al J. Mariana y el Perlas puede vencer en su visita al Ibiza.

SENIOR MASCULINO

En la categoría senior-junior masculino, aparecen como favoritos los equipos locales, sin ningún encuentro que desde nuestro punto de vista ofrezca mayores alicientes que los restantes.

SENIOR-JUNIOR FEMENINO

Comienza esta jornada, el Campeonato junior femenino, que se inicia con este S.J.V. Barceló-Español que siempre resulta altamente interesante, mientras que el Cardessar-J. Lluchmayor, puede resultar igualmente nivelado.

En seniors, ninguna dificultad para el Español que visita al J. Lluchmayor, ni para el S.J.V. Barceló que rinde visita al Ramón Llull.

JUVENILES

En juveniles masculinos, destaca el La Gloria-La Salle y en femeninos adelantaron su encuentro Santa Mónica y San José A y en el que a punto estuvo de saltar la sorpresa, ya que solamente una canasta en la última centésima de segundo, dio el triunfo a las visitantes, por 70-72.

INFANTILES Y MINI

Comienzan este Campeonato las infantiles y minibasket y lógicamente no se pueden adelantar pronósticos. El miércoles, ya hubo adelanto de la jornada, venciendo el Santa Mónica, en infantiles al San José, por 78-23.

«PIVOT» ME SUSTITUYE

Durante dos semanas, o más concretamente diecisiete días, por encontrarme ausente de la isla, no me tendrán que soportar los sufridos y asiduos lectores de esta sección, pero no por ello dejarán de tener cumplida información, ya que mi buen compañero «Pivot» se encargará de ofrecerles cumplida y detallada información.

Foto TERRADES

Motociclismo en Palma

Moyá y Rodríguez se adjudicaron la última prueba de resistencia

M. Moreno

El lunes pasado se disputó la última prueba del Campeonato de Baleares de Resistencia para ciclomotores con cilindrada hasta 50 centímetros cúbicos. El primer puesto ya estaba decidido de antemano, por la campaña tan regular que han llevado a cabo los pilotos de la escudería Navarro, Lorenzo Navarro y Antonio Bennasar, los cuales ya, como una premonición, han corrido con el dorsal número 1.

En cuanto a la carrera en sí, ocupó la primera plaza, tras 3 horas de resistencia alternándose ambos pilotos, el dorsal 19, con 247 vueltas, pilotada por José Moyá e Ignacio Rodríguez. En segundo lugar, con 246 vueltas, Luis Valcanera e Ignacio del Río. La tercera plaza fue para Miguel León y Maxi Rodríguez, con 243 vueltas. La cuarta plaza, con 242, para Basilio López y José Luis Martín.

BUENA ORGANIZACION

A la buena organización del moto Club Hero, que comanda Nicolás Nicolau, hay que añadir el hecho positivo de haber organizado una carrera en circuito urbano (industrial en este caso), cuando se cumplían las bodas de plata desde la última carrera de este género. El público asistente, aproximadamente cinco mil personas, según los organizadores, siguió con atención el desarrollo de la prueba. Las protecciones consistían en balas de paja y una segunda fila de vallas metálicas. Tal vez todo hubiera sido perfecto si no hubiera consentido la permanencia de parte del público a la salida de curvas (no peligrosas) y con la defensa negativa de una pared por detrás, como puede apreciarse en una de las fotos de Juanet.

KARTING

El domingo también hubo Karting, en el mismo circuíto del Polígono de la Victoria, adjudicándose todos los primeros puestos los pilotos menorquines desplazados a tal efecto. En la foto de Toni Maldonado puede verse la salida de una de las mangas.

Balón insular

GABRIEL GENOVART

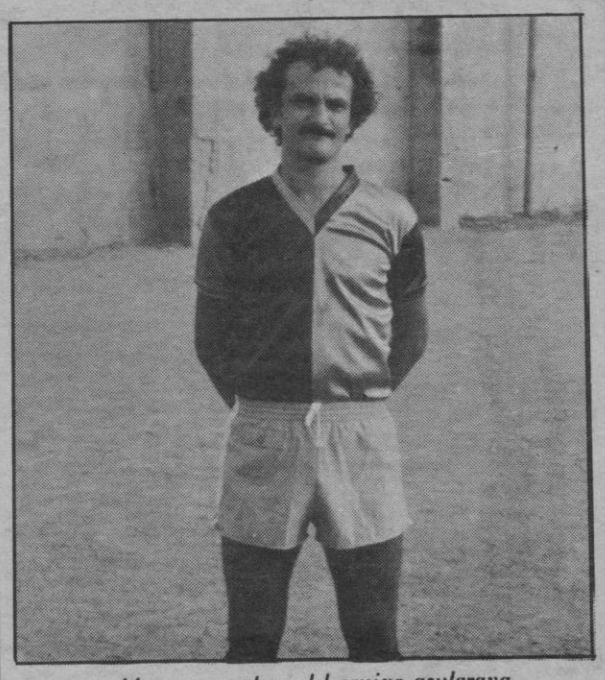

Moreno, «motor» del equipo azulgrana

SOLEDAD-AVAN. LLUBI

Lleva la «tira» de años defendiendo los colores azulgranas del Soledad. Por su sobriedad, buenos modos y educación por encima de todo, se ha grangeado la simpatía unánime de cuanto «huele» a la histórica entidad. Nunca promovió incidente alguno. En cuanto a «problemas» que tanto abundan en todas las plantillas, no se le conoce haber protagonizado alguno a ningun nivel, habiendose convertido por los muchos motivos que acabamos de dar a conocer, en uno de esos jugadores modelos que tan poco abundan desafortunadamente.

Nos referimos a Moreno, muchacho ejemplar, y de continuo, con rentable regularidad, lo que le convierte en jugador de los llamados imprescindibles en cuantas alineaciones perfila Luque, a la hora de escoger el once idó eo para actuar en plan de competición.

En la habitual matinal de cada quince días, de nuevo habrá espectáculo en Son Malferit, donde a partir de las once de la mañana, el conjunto azulgrana, com moral a tope tras su sensacional triunfo positivo arañado el pasado domingo en Villafranca. Rival digno de tomarse en consideración, como lo justifica la igualada conseguida frente al actual lider Algaida, y que como es natural, es de prever que llegará a Palma dispuesto a ratificar su nada despreciable puntuación actual en la tabla de la verdad. Con anterioridad, y dando comienzo a las 9,30, actuarán como destacados teloneros, Relofería Calvo y V. de Lluch, inmersos ambos, en 1ª regional juvenil.

BERMELL, AUTENTICO «COLOSO»

Puede servir de aviso a los intrépidos navegantes futbolísticos que tanta «pupila» demuestran tener, al tratarse de enjuiciar los méritos acumulados por algún jugador mallorquín. No se ha apagado aún el eco, del semidesprecio que nuestro primer equipo segundo divisionario, obsequió a los emisarios «lasalianos» cuando cargados de buena fé, se atrevieron a ofrecer los servicios del jovencísimo jugador, que estaba a punto de finalizar su edad juvenil. Cuentan quienes están al «tanto, de cuanto ocurrió», que ante «ofrecimiento» tan desinteresado, lo único que se le ocurrió al «responsable» mallorquinista, fue espantarlos que mucho honor representaría para La Salle, que el mencionado jugador vistiera los colores del equipo decano, eso sí, sin tener que «sufragar» ni el más miserable maravedí. ¡Apañados estaríamos, si tuviéramos que contratar a cuanto «quisque» mallorquín, se nos viene ofreciendo...! Para más «inri» y sonrojo de los mentores mallorquinistas, Bermell, es en la actualidad, guardameta titular del equipo valencianista, y según cuentan las crónicas, fué el auténtico protagonista del envite que el Valencia disputó anteayer, enfrentado al Banik Ostrava, de Checoslovaquia. Y mientras, en el Mallorca, cargados de problemas con el siempre polémico meta Mariano Tirapu, cuando con un poco de «previsión» a estas horas podrían contar con guardameta de total positividad.

CIDE-OLIMPIC

Vísperas espectaculares, ante el anuncio del inminente «derby» provincial juvenil, donde actuarán el cuadro «colegial» envalentonado tras su positiva igualada de la pasada jornada en el feudo del Damm, y el Olimpic de Manacor, invicto igualmente frente al Castellón. Hora señalada para el comienzo, las 11,15 de la mañana dominical. Con anterioridad, auténtico espectáculo femenino, al tener que enfrentarse entre si, a partir de las 9,30, los equipos del Cide y Vivero, correspondiente al actual campeonato femenino.

M.C.D. 2022

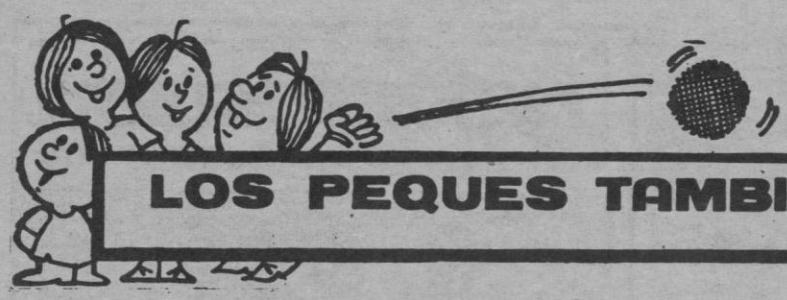

Mallorca, infantil de I, nuevo líder y único imbatido del grupo

BMM
BME, MAS MARTI
BRICOBOSCH
Calidad profesional Bosch para el bricolage.

Vuelve Mallorca Infantil de I Regional ha ocupar la cabeza de la tabla del grupo A, en la que permaneció a raíz de la primera jornada del Campeonato de Liga. Y vuelve ostentanto los máximos honores: único imbatido del bloque, máximo goleador y menos goleado. Tantos laureles gracias al resonante triunfo obtenido el pasado sábado en su visita a La Salle venciendo al hasta entonces líder (3-1) que baja, por esa su primera derrota, tres puestos. Era la ocasión propicia para que este canto mallorquinista estuviera acompañado de la «música» fotográfica del equipo. Pero por más que las pido casi ningún club responde. ¡Lástima!

Este partido y el empate a uno conseguido por San Francisco en Virgen de Lluch, es lo más sobresaliente de la ronda que comento. El resto de los resultados fueron los siguientes: Cide 5-0 San Cayetano; La Victoria 5-1 Marratxi; Ramón Llull 0-2 R. Calvo; Independiente 1-4 Patronato y Vivero 2-1 Atlético Cide.

Marratxí regresa a la cola. En la zona media hay intercambio de puestos y lo dicho en la cabeza.

En el grupo B sobresale la pérdida de la segunda plaza de La Salle Manacor, vencido en Lluchmayor por 1-0, que vale a España para subir dos puestos. No varían los demás. El líder Badia ganó en Manacor, ante Atlético, 4-1; Sallista 2-0 San Jaime; Olimpic 3-0 Avance; Escolar 0-1 Poblense; Cardessar 0-2 Sollerense; Llosetense 0-3 Juventud, equipo éste que recibe mañana a su rival local, Sallista, partido que promete mucha emoción, y que se jugará a las 4'30 en el campo municipal.

II REGIONAL

Emprendidó el campeonato de Liga el grupo A infantil de II Regional con el descanso de Atlético Inca. Tres equipos mantuvieron sus metas invictas: Puerto Pollensa que ganó a Consell 5-0; Alcudia a Santa María 3-0 y Pollensa, en Alaró, 2-0, encabezando la tabla por el mismo orden. Les siguen, también por sus triunfos, Buñola que ganó 4-1 a Murense; Constancia que consiguió 3-1 en Sineu y Beato Ramón Llull, de Inca por su 4-2 ante Llubí, equipo éste que descansará mañana. Cierra la tabla Consell por ser el más goleado.

La segunda jornada del grupo B ha dado un vuelco total a la tabla. La encabeza Porto-Cristo por no haber encajado todavía un sólo gol. Igualado a cuatro puntos con Felanitx, Petra, y San Juan, anterior líder. Con dos puntos están Porreras, Manacor, Moli Nou, Salines y Barracar. Con cero, Santanyí, Margaritense, Campos, S'Horta y Algaida.

Los resultados de la tanda fueron los siguientes. Petra 3-0 Moli Nou; Porreras 5-0 Campos; Algaida 0-Felanitx 12; Salines 3-2 Santanyí; S'Horta 0-3 P. Cristo; Manacor 1-2 S. Juan y Barracar 2-1 Margaritense.

También en el grupo C hay completo «baile» posicional. Rafal, que sufrió su primera derrota (ante Recreativo Mallorca 2-0) cede el mando a Collerense que repitió victoria 1-2 ante Genovés quien como V. de Lluch At. perdían su condición de imbatidos, siendo estos últimos goleados en su feudo 1-7 por Lac tancia. Por contra Santa Eulalia y Bar Top se anotaron los primeros triunfos, por 5-1 ante Sagrados Corazones el primero y 2-0 el segundo en Pla de Na Tesa. Camp Redó y Esporlas empataron a uno, al igual que At. Son Gotleu-La Salle At.

En el grupo D se mantiene el cuarteto de cabeza. Todo lo contrario que en el resto. At. Baleares perdió el primer partido, ante Estudiantes, por 3-1. El empate a dos entre Sant Bernat y Torre den Pau les mantiene imbatidos. Los Almendros se anotó el primer punto con su igualada a uno con Andraitx. Sant Jordi ganó a Soledad 6-0; Calviá a Patronato At. 3-1; Son Forteza a La Porciúncula 1-0 y Son Sardina en San Cayetano frente al Atlético 5-1.

ALEVINES

Se rompió el codo a codo que mantenía el trío de cabeza en el grupo A alevín de I Regional. Queda en solitario e imbatido en el podium Olímpic, que ganó en Cardessar 0-6. Felanitx ganó a Avance 2-1 y le arrebata la tercera plaza. España sólo pudo arrancar un punto en Santanyí (1-1) que le permite continuar segundo. Escolar 2-0 Sallista; San Jaime 1-3 Badia y el no menos sorprendente empate a tres de Juventud en el campo de Barracar.

Mañana hay dos partidos muy interesantes. España-Felanitx a las tres de la tarde y Juventud-Escolar en la misma hora.

Respecto del grupo B lo más noticiable es la victoria conseguida por Cide en el campo del Mallorca 2-4, que es para los mallorquinistas el primer partido perdido y que aún cuando le deja en la tabla donde estaba queda descolgado del trío que le precede. La oportunidad para recuperar puntos se le brinda mañana en su visita a La Salle a las cuatro. Difícil, pero no imposible. Lo hicieron el pasado sábado sus «hermanos» de I. Ramón Llull baja dos puestos por perder en San Cayetano 6-2. Buñola deja de ser colista por su empate a dos con Virgen de Lluc. At. S. Gotleu ganó a Sant Jordi 2-1 y Montesión a Vivero 3-2. A domicilio La Salle a Relojería Calvo 4-1 y La Victoria a Lactancia 4-2.

II REGIONAL

Con ocho victorias en campo propio, tres empates y tres triunfos a domicilio se resolvió la primera jornada del campeonato de Liga para los equipos alevines de II Regional, grupos A y B.

En el primero una goleada. La de Poblense en Inca, ante el Atlético, 10-0, lo que equivale a decir que es el inicial líder. En méritos le siguieron y siguen en la tabla Consell por su 1-0 ante La Salle Manacor; Porto Cristo por el mismo resultado ante At. Manacor; Marratxí que ganó 5-2 en Llubí; Ses Salines 5-2. Porreras; Campos y Pla de Na Tesa por empate a uno como fue el resultado del Petra-Alaró. A continuación los equipos que perdieron Llubí, Porreras, At. Manacor, La Salle Manacor y At. Inca.

Tres equipos del grupo B consiguieron ganar sin encajar un gol. Son Sardina, primer líder, 5-0 Torre d'en Pau; Collerense, 2-0 Genovés y Sagrados Corazones 1-0 a Sant Bernat. En cuarta posición está en la tabla Rafal por su 1-2 con La Salle At.; Cide, con su 3-2 At. San Cayetano; San Francisco que ganó a Recreativo Mallorca 2-1 mientras Estudiante empataba a cero en el campo de Patronato. Cierran la tabla y por el orden citado los perdedores.

Clasificaciones

INFANTILES

I Regional Grupo A

Mallorca	8	5	3	0	51	3	13
Cide	8	6	1	1	37	4	13
Vivero	8	6	1	1	21	8	13
La Salle	8	5	2	1	29	9	12
San Francisco	8	5	2	1	17	7	12
Patronato	8	6	0	2	23	13	12
V. Lluch	8	5	1	2	20	11	11
R. Calvo	8	3	2	3	17	11	8
San Cayetano	8	3	1	4	26	17	7
At. Cide	8	2	1	5	16	21	5
Ramón Llull	8	1	1	6	4	13	3
La Victoria	8	1	1	6	9	26	3
Independiente	8	0	0	8	2	55	0
Marratxí	8	0	0	8	3	77	0

GRUPO B

Badía	8	8	0	0	26	4	16
Sallista	8	6	1	1	33	2	13
Olimpic	8	6	1	1	27	3	13
Salle Manacor	8	6	0	2	18	8	12
Juventud	8	5	0	3	12	5	10
Poblense	8	4	1	3	12	6	9
España	8	4	0	4	10	15	8
San Jaime	8	3	1	4	7	10	7
Avance	8	3	1	4	10	15	7
Sollerense	8	2	2	4	8	16	6
Escolar	8	1	1	6	8	13	3
At. Manacor	8	1	1	6	11	29	3
Llosetense	8	1	1	6	4	23	3
Cardessar	8	1	0	7	4	41	2

II REGIONAL

GRUPO C

Collerense	3	3	0	0	14	3	6
Lactancia	3	2	1	0	11	3	5
Rafal	3	2	0	1	7	3	4
Salle At.	3	1	2	0	5	2	4
Rtvo. Mallorca	3	2	0	1	8	5	4
Camp Redó	3	0	3	0	1	1	3
V. Lluch At.	3	1	1	1	3	7	3
Bar Top	3	1	0	2	3	5	2
Genovés	3	0	2	1	3	4	2
P.N. Tesa	3	1	0	2	4	5	2
Esporlas	3	0	2	1	4	7	2
At. Son Gotleu	3	0	2	1	3	8	2
Santa Eulalia	3	1	0	2	6	11	2
S. Corazones	3	0	M	2	3	11	2

GRUPO D

Calviá	3	3	0	0	11	1	6
Estudiantes	3	3	0	0	6	1	6
Sant Bernat	3	2	1	0	13	3	5
T. Pau	3	2	1	0	15	5	5
Son Forteza	3	2	0	1	5	3	4
Sant Jordi	3	1	1	1	8	4	3
Andraitx	3	1	1	1	2	2	3
Baleares	3	1	1	1	5	6	3
Son Sardina	3	1	0	2	6	6	2
Porciúncula	3	1	0	2	4	8	2
At. S. Cayetano	3	1	0	2	4	8	2
Los Almendros	3	0	1	2	3	10	1
Patronato Atº.	3	0	0	3	4	13	0
C.D. Soledad	3	0	0	3	1	21	0

ALEVINES

I REGIONAL
GRUPO A

Olímpic	5	3	2	0	13	1	8
España	5	3	1	1	10	5	7
Felanitx	5	3	1	1	11	8	7
Escolar	4	3	0	1	7	3	6
Juventud	5	2	2	1	9	5	6
Avance	5	3	0	2	13	11	6
Sallista	5	2	1	2	10	10	5
Barracar	4	1	2	1	13	10	4
Santanyí	5	0	4	1	5	10	4
Badía	4	1	1	2	5	7	3
San Jaime	5	1	1	3	8	13	3
B. R. Llull	4	0	1	3	4	8	1
Cardessar	4	0	0	4	0	17	0

GRUPO B

Montesión	5	5	0	0	19	3	10
La Salle	5	5	0	0	28	5	10
Cide	5	5	0	0	20	6	10
Mallorca	5	3	1	1	11	6	7
La Victoria	5	3	1	1	13	8	7
San Cayetano	5	3	0	2	15	8	6
Ramón Llull	5	3	0	2	12	11	6
Relojeria Calvo	5	2	0	3	10	13	4
At. Son Gotleu	5	2	0	3	6	10	4
Sant Jordi	5	1	0	4	6	13	2
V. Lluch	5	0	2	3	7	19	2
Vivero	5	0	1	4	6	17	1
Buñola	5	0	1	4	2	23	1
Lactancia	5	0	0	5	3	16	0

M.C.D. 2022

ANUNCIOS ECONOMICOS

Domingos y martes: 8 ptas. palabra.
Miércoles a sábados: 7 ptas. palabra (Mínimo 10 palabras)

Se recogen en nuestras oficinas Paseo Mallorca, 9-B, 1.º y Gremio Silleros, Polígono La Victoria y en Agencias de Publicidad

Guia de Secciones

bolsa inmobiliaria
AGENTES DE LA PROPIEDAD INMOBILIARIA Y ADMINISTRADORES DE FINCAS

1 SOLARES Y TERRENOS
2 LOCALES Y DESPACHOS
3 FINCAS
4 ALQUILERES
5 CHALETS
6 APARTAMENTOS
7 CASAS Y PISOS
8 TRASPASOS

bolsa inmobiliaria
PARTICULARES

9 SOLARES Y TERRENOS
10 LOCALES Y DESPACHOS
11 FINCAS
12 ALQUILERES
13 CHALETS
14 APARTAMENTOS
15 CASAS Y PISOS
16 TRASPASOS

bolsa del motor

17 MOTOS
18 AUTOMOVILES
19 CAMIONES

bolsa del trabajo

20 DESEAN TRABAJO
21 OFRECEN TRABAJO

otras secciones

22 HOSPEDAJES
23 ENSEÑANZAS
24 MUSICA
25 RADIO Y TELEVISION
26 NAUTICA
27 COMPRAS
28 VENTAS
29 PERDIDAS
30 TRANSPORTES
31 DIVERSOS
32 PERSONALES
33 MASAJES
34 PRESTAMOS
35 NEGOCIOS
36 PROFESIONALES
37 ANIMALES DOMESTICOS

bolsa inmobiliaria

AGENTES DE LA PROPIEDAD INMOBILIARIA Y ADMINISTRADORES DE FINCAS

1 SOLARES Y TERRENOS

S'UBACH a 10 minutos playa, parcelas regadío 2.000 m2. luz, asfaltado. A 500 Ptas./m2. Tel. 610173-464271. (18).

LAS GAVIOTAS solar esquina 748 m2. Planos edificación. 3.500.000. Tel. 610173. (11).

CALA VIÑAS solar junto playa, edificable, apartamentos. Precio de ocasión. Tel. 216458. (12).

PALMA NOVA vendo solar bien situado, 100 m. playa. Tel. 223548. (11).

SANTA PONSA 1.382 m2. zona Club Náutico. Vista panorámica. Buena orientación. 2.800 Ptas./m2. Facilidades MASSIP. 211247. (17)

CAS CATALA NOU vendo solar, excelente situación, vistas al mar, precio convenir, razón. CAÑADAS. 223885.(15)

VALLDEMOSSA
Urbanización S'Arxiduc, solares edificables, agua, luz, teléfono, junto al pueblo, fabulosas vistas, más información. MONTIS 212117-226725.

2 LOCALES Y DESPACHOS

PLAZA SANTA EULALIA despacho 40 m2. vista a la plaza. Ptas. 2.000.000. Tel. 216946.

JUNTO JUZGADOS despacho 3 salas entresuelo. Ptas. 25.000. Fincas S. Mas. Tel. 216946.

SE VENDEN SOLARES de 2.000 y 3.000 m2. Polígono la Victoria. Excelente ubicación. Trato directo. Facilidades. Tel. 210844. (18).

SE VENDE nave de 2.400 m2. Polígono la Victoria, excelente ubicación. Trato directo. Facilidades hasta 10 años. Tel. 210844. (19).

ALQUILO LOCAL calle Aragón (Vía Cintura) de 100 hasta 300 metros. Desde 40.000 mensuales. Teléfono 272265. (16).

VENDO LOCAL C/. Marqués de Fuensanta. 375 ó 750 metros. Teléfono 272265. (12).

ALQUILO LOCAL 180 m2. zona Fortí, mucha luz, barreras metálicas. 35.000 Ptas. MIGUEL COSTA. 211600. (15).

ALQUILO LOCAL zona Fortí-Son Cotoner, 100 m2. esquina, 4 puertas metálicas. 30.000 Ptas. MIGUEL COSTA. 211600. (17).

INTERESA LOCAL en compra o traspaso, calle San Miguel o Plaza Olivar o Plaza Rosellón. Ofertas al teléfono 221459. Horas oficina. (21).

SA PUNTA 60 m2., suelos de terrazo vitrificado, 2 mostradores, vitrinas, estanterías cristal. 3.000.000. Facilidades MASSIP. 211796. (17).

AVENIDA local comercial (125 m2.) con primer piso encima (165 m2.) MASSIP 211247. (13).

EDIFICIO VIA ALEMANIA despachos y locales en venta, desde 50 m2., próxima entrega. Amplias facilidades. Tel. 223347. (18).

SE VENDE
solar de 3.000 m2.
Polígono la Victoria.
Excelente ubicación.
Trato directo.
Facilidades. Telf. 210844.

3 FINCAS

SON FERRIOL parcela 2.000 m2., agua, calle asfaltada, 900 m2., facilidades MEDITERRANEA. 223918. (13).

PORTOL 7.000 m2. pinar, casa aperos, 1.700.000. Entrada 400.000. Resto 3 años. 212402. (13).

CASA BLANCA vendo finca 8.000 m2. buena tierra, 4.000 m2. de naranjos, plena producción, pozo propio, casa para reformar. Precio 5.000.000. Entrada 40%. Resto 2 años. MONTIS 226725. (28).

INDIOTERIA vendo 2.600 m2. haciendo esquina carretera Son Reus y camino vecinal, agua 25.000 l. hora. Precio 1.200 Ptas. m2. MONTIS. 212117. (22).

A 20 KM. PALMA finquita 1.700 m2., casa ideal fin de semana, con chimenea, buena tierra. Precio 1.800.000 Ptas. Facilidades MONTIS. 226725. (22).

LLUCHMAYOR finca 3.500 m2., Son Garcías, casa aperos, cercada, aljibe y agua corriente, almendros. Precio 850.000. MONTIS. 212117. (18).

CARR. VIEJA BUÑOLA km. 9, 1 cuarterada, agua propia, frutales, casita aperos. 4.500.000. MONTIS. 226725. (15).

SINEU terreno bien situado con gran caserón, buena vista. Ptas. 8.500.000. Fincas S. Mas. Tel. 216946.

CAMPANET terreno 5 cuartones con permiso de edificación casa de aperos, luz y agua corriente, árboles frutales, etc. Ptas. 2.200.000. Facilidades a convenir. Fincas S. Mas. Tel. 216946.

LLUCHMAYOR 3.800 mts. aljibe, almendros. Casa 30 mts. con permiso 1.200.000 convenir. MOISES. 466766. (14).

PUIGPUNYENT a 12 kilómetros Palma, parcelas desde 15.000 m2. con permiso edificación. Precios desde 1.500.000. Facilidades. Tel. 213950. (19).

SANTA MARIA casa 2 dormitorios, aseo-ducha, cocina, sala-comedor, chimenea. 7.120 m2. cercados, agua canalizada y aljibe. 4.900.000. Facilidades MASSIP. 211796. (22).

CARRETERA VIEJA BUÑOLA casa rústica 75 m2. edificados, sala-comedor, 2 dormitorios, baño, cocina, despensa, horno. Solar: 1.000 m2. cercados pared con rejilla, frutales. 5.500.000 Facilidades MASSIP. 211247. (28).

INTERESA COMPRAR 1 a 2 cuarteradas con casa a reformar zonas Esporlas, Cabaneta, Puigpuñent. Máximo 10.000.000. Tel. 221459. (18).

GALILEA vendo finca 7 cuarteradas, junto al pueblo. Tel. 223548. (10).

ALGAIDA una cuarterada higueras y almendros, precio 550.000 ptas. Bestard. Tel. 243808. (12)

ALGAIDA 13.000 m2, casa con carácter y varias dependencias, cercado pared, entrada 1.500.000, resto 2.500.000 ptas en 9 años. Bestard. Tel. 243808. (22)

ALGAIDA seis cuarteradas, a cincuenta metros carretera. Bestard. Tel. 243808. (10)

ALGAIDA coto de caza en zona Las Maiolas, dos cuarteradas, electricidad al borde, precio 1.800.000 ptas. Bestard. Tel. 243808. (19)

ALGAIDA La Comuna, cinco cuartones, tierra buena con almendros, camino asfaltado, precio 900.000 ptas. Bestard. Tel. 243808. (17)

ALGAIDA vendo chalet, zona Las Maiolas, 3 habitaciones, baño, cocina, salón comedor con chimenea y garaje, electricidad, cercado pared, precio 3.500.000 ptas. Bestard. Tel. 243808. (25)

ANTES DE COMPRAR su finca rústica, casa de campo o chalet, visite en Sancellas Bar Can Papa. Tel. 511448. (19)

SI DESEA adquirir fincas rústicas, o casa de campo. Infórmese en Fincas Bestard. Tel. 243808. (15)

4 ALQUILERES

BELTRAN INMOBILIARIA. Alquileres de todas clases. Avd. Alejandro Rosselló, 15-2º. Edificio Minaco. Tel. 222211-227219-225627.

INTERESAN pisos para alquilar, con o sin muebles. Agencia FERNANDEZ. ☎ 215251.

A ESTRENAR grandioso piso sin muebles Son Cotoner, 4 dormitorios, 2 baños, 28.000 Ptas. mensuales. Tel. 297388-298098. (18).

OFRECEMOS PISOS amueblados para alquilar, todas zonas. Agencia FERNANDEZ. ☎ 216680

PROPIETARIOS necesitamos pisos para alquilar. FINCAS PALMA. Plaza Santa Catalina Thomás, 18. Tel. 214253. (14).

POR GRAN DEMANDA necesitamos pisos, apartamentos y locales para alquilar. FINCAS VAQUER, C/. Dameto, 19. Tel. 235629. (17).

ALQUILER TELEVISORES. Tele-Hogar. Nicolás de Pax, 16.

MATEO JAUME Avda. Alejandro Rosselló, 24. Juan Alcover, 4 dormitorios, baño y aseo. 23.000 Ptas. (15).

MATEO JAUME Avda. Alejandro Rosselló, 24. Junto Metropolitan primer piso, 3 dormitorios, 21.000 Ptas. (14).

MATEO JAUME Avda. Alejandro Rosselló, 24. Estudio Son Matet 11.000 Ptas. (11).

MATEO JAUME Avda. Alejandro Rosselló, 24. Atico 2 dormitorios en Antonio Noguera. (12).

MATEO JAUME Avda. Alejandro Rosselló, 24. Son Españolet, piso amueblado, 3 dormitorios, 20.000 Ptas. (15).

MATEO JAUME Avda. Alejandro Rosselló, 24. Estudio amueblado en Playa de Palma. (12).

PISO SIN MUEBLES 1 hab. céntrico. Ptas. 9.000. Fincas S. Mas. Tel. 216946.

TEATRO PRINCIPAL alquilamos 2 pisos sin muebles a estrenar. Alquiler 25.000 Ptas. Fincas S. Mas. Tel. 216946.

ALQUILO PISO AMUEBLADO zona Avenidas, 4 dormitorios, teléfono, 25.000 Ptas. A. Ramón. Tel. 226959. (14).

ALQUILO PISO amueblado, Avenidas, 3 dormitorios, etc. Tel. 256664. (10).

ZONA BLANQUERNA piso amueblado, 3 habitaciones, precio 20.000 Ptas. Tel. 297388-298098. (12).

ZONA BLANQUERNA amueblado, 4 dormitorios, teléfono, lavadora. Olmos, 43. (10).

PLAZA EL PROGRESO ático amueblado, 2 dormitorios, teléfono. Olmos, 43. (10).

LAS MARAVILLAS 1 dormitorio doble, cocina, sala comedor, terraza, con muebles, 20.000 Ptas. MERCADAL, Velázquez, 8. 222750. (17).

PROPIETARIOS DE VIVIENDAS confíenos su alquiler y administración. Mateo Jaume, agente inmobiliario. Avda. Alejandro Rosselló, 24. Tel. 460750. (18).

ZONA CRUZ ROJA piso amueblado, 3 dormitorios, teléfono, 24.000 mensuales. MASSIP. 211928. (12).

CALLE PABLO PIFERRER amueblado, sala-estar, 3 habitaciones, 18.000 mensuales. MASSIP. 211928. (12).

APARTAMENTO PASEO MARITIMO 1 dormitorio. 20.000 Ptas. MIGUEL COSTA. 211600. (10).

LOCAL zona Archid. Luis Salvador, calle Gumersindo nº. 36, 150 m2., aseo. 30.000 mensuales. MASSIP. 211928. (16).

SON RAPIÑA alquilo apartamento amueblado, 2 dormitorios, 13.000 Ptas. FINCAS PALMA. Pza. Santa Catalina Thomás, 18. (16).

SAN AGUSTIN amueblado 3 dormitorios, terraza, piscina. Olmos, 43. (10).

ATICO ARENAL junto club náutico, fabulosa vista, tres dormitorios, teléfono, bien amueblado, alquilo tres meses 25.000. COMAMALA. 298558. (17)

PALMA NOVA ático dos dormitorios, dos baños, fabulosa vista, garaje, 28.000. COMAMALA. 298558. (13)

CAN PASTILLA apartamento amueblado dos dormitorios, teléfono, lavadora, sólo tres meses, 23.000. COMAMALA. 298558. (14)

ALQUILO despacho zona Catedral, de 100 m. consta de sala grande, 3 despachos, trastero y baño, 30.000 ptas. 226210. (19)

SAN AGUSTIN 2 habitaciones, salón comedor, baño, amueblado, terraza, vista a pinar, razón. CAÑADAS. 223885. (15)

ALQUILAMOS pisos amueblados zona Playa de Palma, diversos precios. MASSIP. 211928. (11)

5 CHALETS

PUIGPUÑENT «mismo pueblo» vendo 2 chalets adosados, compuesto cada uno de: 3 dormitorios, 2 baños y aseo, cocina, salón comedor con chimenea, etc., etc. 5.000.000,- unidad. Telf. 225381. (28)

BUÑOLA vendo parte superior del pueblo casa estilo mallorquín de 2 plantas con terrazas, barbacoa, agua, luz, teléfono, solar 1.000 m. maravillosa vista al pueblo y Palma. Precio interesante. Telf. 221688. (31)

A 24 KMS. de Palma vendo casa 2 plantas dentro del pueblo totalmente nueva a estrenar, amueblada, 3 dormitorios, sala comedor con chimenea, baño, cocina amplia, terrazas y jardín, agua, luz, Ptas. 4.500.000, muchas facilidades. Tlf. 221688. (37)

S'UBACH 10 minutos playa, chalet 3 dormitorios, 2 baños, garaje, 1.000 m2. 4.500.000. Tel. 610173-464271. (16).

COSTA D'EN BLANES chalet 2 plantas, 240 m2., garaje 2 plazas, 5 dormitorios, sala y comedor, terraza, vistas al mar. Ptas. 15.000.000 a convenir. Facilidades hasta 10 años. FINCAS S. MAS. 216946. (32)

CASA-CHALET en Pla de Na Tesa, 4 dormitorios, comedor con chimenea, estar con chimenea, teléfono, bonito jardín, solar de 850 m2. Precio 8.400.000 Ptas. A. Ramón. Tel. 226959. (29).

DEYA directamente del constructor. Altos chalet, 3 hab. 2 baños, vistas al mar, terrazas, materiales 1ª. calidad. Ptas. 7.000.000. Facilidades hasta 10 años. Tel. 216947.

PALMAÑOLA chalet 500 mts. solar, 3 dormitorios, baño, cocina amueblada, terraza, frutales, jardín, lavadero, 6.800.000. Convenir. Moisés. 466766. (18).

LA VILETA chalet 2 plantas semi nuevo, salón, 4 dormitorios, baño, aseo, cocina con offis, salón juegos, cochera, jardín 9.000.000. Moisés. 466766. (22).

EDIFICIO Vía Alemania, despachos y locales en venta, desde 50 m2. próxima entrega. Amplias facilidades. Tel. 223347. (18)

GENOVA, en solar 800 m2., 3 dormitorios, 2 baños, cocina equipada, piscina, barbacoa, garaje. Vistas panorámicas mar y montaña. 15.000.000 Ptas. Facilidades. COMAMALA. 298558. (26)

CHALET AMUEBLADO (cerca La Cabaneta), Es Figueral, pequeña piscina, 3 dormitorios, baño, aseo-ducha, salón (chimenea), cocina amueblada, comedor, 6.000.000, facilidades. MASSIP 211247 (23)

ALGAIDA casa mallorquina, reformada, con 2.000 m2., terreno, luz, y agua, asfaltado, 4.700.000 ptas. Tel. 221459 (16)

LAS MARAVILLAS bonito chalet, 2 plantas, 110 m.2. nuevo, 3 dormitorios, salón comedor, chimenea, cocina, garage muy grande. Precio 8.000.000, entrada 2.500.000, resto 12 años. Inmobiliaria ALCOVER Tels. 217756-217757

COSTITX chalet 2 dormitorios, baño, salón comedor, cocina, chimenea, agua propia, luz, pinar, 1.750 m2., acceso asfaltado, precio 2.700.000, entrada 600.000, resto 20.000 mensuales. Inmobiliaria ALCOVER Tels. 217756-217757

SON SARDINA fabuloso chalet 2 plantas, totalmente amueblado, 4 dormitorios, 2 baños, 1 aseo, salón comedor, cocina terraza, piscina, 3.217 m2. solar, frutales, mucha agua, precio 20.000.000, facilidades 13 años. Inmobiliaria ALCOVER Tels. 217756-217757

PALMAÑOLA chalet, 3 dormitorios, 1 baño, salón comedor, chimenea, cocina amueblada, terraza, jardín 500 m2., buenas vistas, precio 6.600.000, facilidades 12 años. Inmobiliaria ALCOVER Tels. 217756-217757.

BUÑOLA fabuloso chalet, 4 dormitorios, baño y aseo, cocina amueblada, barbacoa, piscina, dependencias animales, gran variedad frutales, 8.000 m2., jardín, pozo propio, electricidad y teléfono, acceso asfaltado, fantásticas vistas Palma y valle. Precio 13.000.000, entrada 4.000.000, resto 12 años. Inmobiliaria ALCOVER Tels. 217756-217757

ESTABLIMENTS fabulosa casa mallorquina, 2 plantas, 5 dormitorios, salón comedor, cocina, chimenea, solar de 50.000 m2., arbolado frutales, mucha agua, totalmente vallado de pared. Precio 15.000.000 entada 5.000.000, resto 12 años. Inmobiliaria ALCOVER Tels. 217756-217757

ALGAIDA zona montaña, vendo casa tipo chalet, 2 dormitorios, 3.500 m2 terreno cercado, pinos, agua, luz. 461887. (16)

6 APARTAMENTOS

S'UBACH a 10 minutos playa, bungalows, 2 dormitorios, solar 500 m2. 2.700.000. Tel. 610173-464271. (15).

MARIVENT apartamentos amueblados, con piscina, jardines, 1.300.000, entrada 500.000. 214910. (10)

CA'N PASTILLA primera línea playa, vendo apartamento, 3 habitaciones, 1.ª calidad. Tel. 223548. (13)

EL TERRENO amueblado en perfecto estado, 1 dormitorio, sala comedor, baño completo, trastero, cocina, 2.100.000. Convenir Moisés. 466766. (18).

PAGUERA pisos 2 dorm. a estrenar en pequeño edificio. Directamente del promotor. Zona residencial. 300 m. playa. Mínimos gastos comunidad. Entrada inmediata. Precios desde 3.800.000 Ptas. Facilidades. J. MANSO. Tel. 686388. (32).

PUERTO DE ANDRAITX edificio de 6 aptos. 2 y 3 dorm. Primerísima calidad. Buenos acabados. Piscina. Solarium. Gran jardín. Zona residencial y tranquila. 50 m. Club de Vela. Orientación sur. Entrega septiembre 82. Precios desde 6.700.000 Ptas. J. MANSO. 686388. (39).

CALA MAYOR apartamento doble, 140 m2., calefacción, teléfono, decorado, Ptas. 6.500.000, facilidades. Fincas S. MAS Tel. 216946

EL COLEGIO OFICIAL DE AGENTES DE LA PROPIEDAD INMOBILIARIA DE BALEARES:

INFORMA:

Que los únicos profesionales autorizados para mediar en la compraventa de bienes inmuebles, son los Agentes de la Propiedad Inmobiliaria colegiados.

Antes de pagar una comisión, asesórese en la Secretaría del Colegio, Tfno. 46 26 18.

La Ley castiga el delito de Usurpación de Función en el Artl° 321 del Código Penal.

M.C.D. 2022

6 APARTAMENTOS

TERRENO

APARTAMENTOS Y ESTUDIOS
1-2-3-4 DORMITORIOS
CONSTRUCCION DE 1ª CALIDAD
APARCAMIENTO CALEFACCION
DESDE 1.750.000

Facilidades MONTIS 212117-226725

7 CASAS Y PISOS

PRIMERA LINEA entre Molinar y Ciudad Jardín, 2-3 y 4 dormitorios, desde 2.800.000, entrada 500.000, resto a convenir. 297388-298098. (21)

DIRECTAMENTE DEL CONSTRUCTOR zona Fortí, 3 dormitorios, 2 baños, precio desde 3.400.000, contrato 500.000, resto a convenir 297388-298098. (19)

JUNTO PASEO MALLORCA 4 dormitorios, baño y aseo, precio 3.800.000, condiciones a convenir. 297388-298098. (15)

ZONA FORTI terminados, a estrenar, 5 dormitorios, 2 baños, magníficos acabados, terrazas, precio desde 6.250.000, condiciones a convenir. 297388-298098. (20)

OCASION piso calle Aragón nº 22 6-A estrenar, calefacción, 4 dormitorios, 2 baños, cocina amueblada, terraza. Telf. 216458. (19).

ZONA AMANECER pisos terminados, dic-82, precio desde 3.500.000 entrada desde 700.000, Tel. 230740 (14)

RAFAL pisos a estrenar, precios desde 2.700.000, entrada, desde 700.000 ptas., resto 10 años. Tel. 230740 (16)

HEROES DE MANACOR piso en construcción, terminado en julio-83 3 dormitorios, baño y aseo, precio 3.750.000, entrada 650.000, resto 20.000 ptas., mensuales. Informes en FINCAS VAQUER C/ Dameto, 19 Tel. 230740-235629 (32)

URGE vender piso en Pons y Gallarza, 3 dormitorios, cocina grande, amueblada, baño y aseo, calefacción individual. Precio 3.500.000, facilidades. Teléfono 230740 (22)

OCASION duplex zona Metropol, 4 dormitorios, 2 baños, calefacción, etc, 4.800.000, 1.500.000, entrada, resto 10 años. 212402 (17)

ZONA AVENIDAS magnífico piso tres dormitorios, baños, cocina, amueblada, galería, terrazas, 3.300.000, 1.300.000 entrada, resto 3 años. 212402 (18)

ATICO FORTI ocasión, estrenar, dos dormitorios, salón, terraza, aparcamiento, 3.400.000, entrada 750.000, resto 10 años 212402 (16)

GENERAL RIERA piso 150 m2., chimenea, terraza, aire acondicionado, marmol, 5 dormitorios, 2 baños, teléfono, etc, 6.900.000, entrada 2.900.000, resto 3 años. 212402 (23)

SON RAPIÑA piso 3 dormitorios, sala comedor, terraza, cocina amueblada, galería, baño, precio 2.500.000 entrada 650.000, resto 25.000 mensuales, intereses incluidos. Giménez. 221242. (24)

BLANQUERNA 120 m2, 4 dormitorios, sala comedor, terraza, cocina amueblada, baño, aseo, precio 3.900.000, entrada única 900.000, resto 35.000 mensuales, intereses incluidos. Giménez. 221250. (28)

GENERAL RIERA piso, totalmente amueblado, 3 dormitorios, sala comedor, terraza, cocina amueblada, galería, baño y aseo, precio 3.500.000, entrada única 800.000, resto 30.000 mensuales, intereses incluidos. Giménez. 221235. (28)

JUAN CRESPI ático amueblado, llaves en mano, 3 dormitorios, sala comedor, terraza, vista al mar, galería, baño y aseo, precio 4.200.000 entrada única 1.100.000, resto 35.000 mensuales, intereses incluidos. Giménez. 221235. (31)

MEDICO DARDER piso, 140 m2, próxima entrega, 4 dormitorios, sala comedor, terraza, cocina amueblada, 2 baños, entrada: 800.000, resto 40.000 mensuales, intereses incluidos. Giménez. 221248. (25)

AVDA. SAN FERNANDO Vendo sobreático 2 dormitorios, sala comedor, baño, terracita, completamente amueblado todo nuevo a estrenar. Ptas. 2.600.000. Facilidades. Telf. 221688. (22)

C/. BALMES Vendo piso 3 dormitorios, baño sala comedor. Ptas. 2.200.000. Facilidades. Telf. 221688. (14)

SANTA CATALINA vendo piso 3 dormitorios dobles, baño, cocina amueblada, sala comedor amplia, galería. Ptas. 3.350.000. Facilidades. Telf. 221688. (19).

ZONA GENERAL RIERA vendemos pisos en construcción, entrega Abril 83. Protección oficial, 3 dormitorios, baños, sala comedor, cocina con galería, terracita, suelos cerámica. Entrada 700.000.- resto 15 años. Telf. 221688. (30).

SON RAPIÑA vendo piso 2º sin ascensor, 4 dormitorios, baño, aseo, cocina con despensa, galería, suelos parquet, moqueta, como a estrenar. Ptas. 2.900.000.- Facilidade. Telf. 221688. (26).

ZONA PLAZA MADRID vendo piso primero en finca, sólo 4 alturas, piso por planta, nuevo a estrenar, 4 dormitorios, armarios, 2 baños, sala comedor, cocina amueblada, terraza 30. m. suelos mármol. Ptas. 5.500.000.- Facilidades. Telf. 221688. (36).

ATICO C/. BLANQUERNA 3 dormitorios dobles, 2 baños, sala comedor, cocina con galería, calefacción indiv. terraza. Ptas. 4.750.000.- Facilidades. Telf. 221688. (21).

TRAMITAMOS LA VENTA DE SU PISO apartamento, chalet, etc. pagamos máximo al contado, resto en 24 meses, más intereses, todo avalado por letras bancarias. Informes Sr. Miguel. Telf. 221688. (29).

OCASION Santa Florentina, tres dormitorios, salón, balcón, cocina, galería, precio 2.900.000, entrada 1.000.000, resto 4 años. 212402 (17)

GENERAL RIERA piso cuatro dormitorios, dos baños, calefacción, precio 4.850.000, facilidades. 212402 (12)

ZONA FORTI piso cuatro dormitorios, cocina amueblada, teléfono, cerámica, precio 3.200.000, entrada 1.500.000, resto tres años, interes bajo. 212402 (19)

PISO SEPTIMO tres dormitorios enmoquetados, cocina, galería, salón grande cristaleras, precio 3.700.000, grandes facilidades. 212402 (15)

DUPLEX ZONA FORTI quinta y sexta planta, cuatro dormitorios, gran salón, baño y servicio, cocina amueblada, completamente decorado, cerámica, madera norte, armarios empotrados, nuevo, 140 m2. construidos, precio 6.300.000 entrada 1.800.000, resto 10 años. 212402 (35)

SON CLADERA vendo piso planta baja, 3 dormitorios, baño, cocina, galería, comedor, precio 2.200.000 contado. MONTIS 212117 (17)

ZONA BLANQUERNA piso 3 dormitorios, cocina completa, baño, terraza, decorado, 3.800.000 , facilidades. MONTIS 226725 (14)

ARAGON 3 dormitorios, baño, aseo, sala comedor, cocina, cerámica, 4.900.000, convenir. MOISES 466766 (14)

CAS CAPITA nuevo, 3 dormitorios, baño, cocina comedor, galería, teléfono, 2.900.000, entrada 600.000, resto convenir. MOISES 466766 (17)

ARAGON ático, 3 dormitorios, comedor, baño, cocina, terraza, 3.800.000, convenir. MOISES 466766 (12)

BLANQUERNA usado, 3 dormitorios, baño, comedor, cocina, balcón, 2.500.000, convenir. MOISES 466766 (12)

ZONA CAPITOL primer piso, 3 dormitorios, baño, cocina amueblada, terraza 50 mts., 4.200.000 convenir. MOISES 466766 (16)

PLANTA BAJA techo libre, esquina en buen estado, 3 dormitorios, baño, aseo, cocina amueblada, cochera terraza, 7.000.000. MOISES 466766 (19)

REYES CATOLICOS, 130 m2. 4 dormitorios, baño, cocina amueblada, salón comedor, trastero, grandes armarios. 3.700.000 ptas. Facilidades. COMAMALA, 298558. (19)

ZONA BONAIRE, 200 m2. 4 dormitorios, 2 baños, calefacción individual, garage. 12.000.000 ptas. A convenir. COMAMALA. 298558. (17)

ARCHIDUQUE LUIS SALVADOR, 3/4 dormitorios, 2 baños, sala-comedor, cocina. Desde 3.500.000 ptas. Facilidades 12 años. COMAMALA. 298558. (19)

GENERAL RIERA, 120 m2. 3 dormitorios dobles, 2 baños, cocina amueblada, galería. 4.000.000 ptas. Entrada 1.000.000 ptas. Resto facilidades. COMAMALA. 298558. (21)

JUAN CRESPI, 3 dormitorios, baño completo, salón—comedor, cocina. 3.200.000 ptas. 500.000.— entrada, resto convenir. COMAMALA. 298558. (17)

ZONA BLANQUERNA, amplio piso 3 dormitorios, baño, cocina amueblada, galería cubierta, buenos acabados. 3.800.000 ptas. Entrada 1.000.000. Resto convenir. COMAMALA. 298558. (21)

PLANTA BAJA FORTI, reformada, buen estado, 3 habitaciones, cocina, galería, baño, cisterna, gas ciudad. 2.975.000 ptas. A convenir. COMAMALA. 298558. (20)

ZONA CRUZ ROJA, próxima entrega, 3 dormitorios, 2 baños, cocina, aparcamiento incluido. 5.000.000 ptas. Facilidades 12 años. COMAMALA. 298558. (19)

PLANTA BAJA, zona Héroes Manacor, techo libre, 300 m2. solar apróx., 3 dormitorios dobles, baño, aseo, cocina amueblada, garage, terraza y jardín, buen estado. 7.000.000 ptas. A convenir. COMAMALA. 298558. (30)

ZONA CRUZ ROJA, 150 m2. 4 dormitorios, baño, aseo, cocina amueblada y electrodomésticos, terraza, gas ciudad. 4.800.000 ptas. Facilidades. COMAMALA. 298558. (21)

LA SOLEDAD, 1 dormitorio doble, baño completo, cocina americana. 1.750.000 ptas. Entrada 500.000 ptas., resto convenir. COMAMALA. 298558. (18)

SON RAPIÑA, 140 m2., 4 dormitorios, 2 baños, amplio salón-comedor, cocina, estrenar. 4.200.000 ptas. Entrada 1.000.000 ptas. Resto facilidades. COMAMALA. 298558. (23)

PONT D'INCA estrenar, protección oficial, 3-4 dormitorios, armarios, baño, aseo, aparcamiento opcional, precio desde 2.950.000, entrada desde 800.000. Tel. 213950. (21)

PLAZA FLEMING estrenar, ático 3 dormitorios, armarios, cocina amueblada, sala-comedor, chimenea, 2 baños, terraza de 100 m2, calefacción, precio, 7.500.000, facilidades. Tel. 213950. (24)

EL TERRENO pisos construcción, 3 dormitorios, armarios, cocina amueblada, salón comedor, chimenea, 2 baños, calefacción, trastero, garaje opcional, acabados lujo. Precio desde 6.200.000, facilidades. Tel. 213950. (26)

PRINCIPIO ARAGON 4 dormitorios, cocina amueblada y equipada, amplio salón comedor, 2 baños, totalmente amueblado, precio 6.500.000, facilidades. Tel. 213950. (20)

EL TERRENO 2 dormitorios, baño, amueblado, entrada 1.000.000 resto 50.000 mensuales. Tel. 213950. (13)

ZONA JUAN ALCOVER 2º piso sin ascensor, salón comedor, 3 dormitorios, baño, cocina amueblada, terraza, precio 2.300.000. Tel. 213950. (19)

BLANQUERNA. Piso 3 dormitorios salón-comedor, terraza cocina baño. Precio 2.600.000 entrada 700.000. Resto 23.000 mensuales. Intereses incluídos. INMOBILIARIA ALCOVER. Tels. 217756. 217757. (23)

AVDA. ARGENTINA. Piso lujo 4 dormitorios armarios sala-comedor, cocina amueblada, 2 baños. Precio: 4.852.000. Entrada 1.200.000 Ptas. Resto 13 años. INMOBILIARIA ALCOVER. Tel.: 217756-217757. (26)

SON ARMADANS. Piso 2 dormitorios, armarios, sala-comedor, cocina, baño. Precio 1.500.000. Entrada 500.000 Resto 20.000 mensuales. INMOBILIARIA ALCOVER. Tels. 217756-217757. (22)

GENERAL RIERA. Piso 4 dormitorios armarios, sala-comedor, cocina, terraza, 2 baños. Precio: 3.700.000. Entrada 900.000 resto 30.000 mensuales. INMOBILIARIA ALCOVER. Tel. 217756-217757. (23)

ZONA FORTI Atico 4 dormitorios, 2 baños, sala-comedor chimenea, terraza 55 m2, cocina totalmente equipada. PRECIO: 5.500.000 entrada 1.200.000. Resto 13 años. INMOBILIARIA ALCOVER. Tels. 217756-217757. (28)

ATICOS: Junto Policía Municipal, ático 4 dormitorios, 2 baños, 2 terrazas de 80 m2. Fabulosa vista. 6.500.000. Tel.: 221459. (18)

PISOS: Juan Crespí 3 dormitorios, baño y aseo. Exterior. Terraza. 3.200.000. Tel.: 221459. (12)

PISOS: Interesa comprar finca de planta baja y piso para vivir. Pago rápido. Zona Palma. Tel.: 221459. (16)

INTERESA comprar apartamento 1 dormitorio desde Arenal a Illetas. Vista despejada. Máximo 2.400.000 Ptas. Tel.: 221459. (16)

ZONA PLAZA MADRID 4 dormitorios, baño, aseo, terrazas, sur, cocina amueblada, armarios, galería, precio 4.500.000, entrada 1.500.000, resto 12 años. SOLER 450400 (23)

LOS GERANIOS (junto Plaza Olivar) piso muy soleado con uno o dos aparcamientos, 3 dormitorios, baño, aseo-ducha, recibidor, sala comedor, cocina amueblada, coladuría. MASSIP 211796 (25)

ENFRENTE MAR (Molinar), piso, 4 dormitorios, 2 baños, cocina amueblada, despensa, recibidor, sala comedor, coladuría, 7.500.000, facilidades. MASSIP 211247 (20)

FORTI ESTRENAR, 120 m2., tres amplios dormitorios, salón comedor, hace esquina, armarios, baño completo, cocina galería, terraza. 3.600.000. Facilidades. 203630. (20)

AVDA. ARGENTINA estrenar, 130 m2., cuatro dormitorios, 2 baños completos, cocina amueblada, galería, se entregan pintados y puertas lacadas. 5.700.000, facilidades. 203630. (24)

BUEN ESTADO Plaza Fleming 100 m2., tres dormitorios, baño, aseo, salón comedor, cocina galería. Ultimo precio 3.000.000, convenir. 203630. (19)

OCASION ATICO EL TERRENO, estrenar, 150 m2., 130 m2. terraza, 3 amplios dormitorios, salón comedor 42 m2., sala-estar, cocina amueblada, cuarto plancha, despensa, 2 baños, calefacción, 8.750.000. Entrada y condiciones a convenir. Máximas facilidades. Posible permuta parte pago. OLIVER MAYRATA. 203630. (42)

TTE. TORRES, estrenar 190 m2., 4 amplios dormitorios 1 con baño propio y vestidor, 2 baños, 1 aseo, salón comedor forma «L» con chimenea, cocina completamente amueblada, gran galería, suelos cerámica, maderas norte maciza, calefacción, aire acondicionado, acabados lujo. 8.500.000. Posible permuta. OLIVER MAYRATA. 203630. (46)

AVENIDAS piso 142 m2., 4 dormitorios, 2 baños, sala comedor, 32 m2., cocina amueblada con electrodomésticos, lavadero, recibidor, maderas norte. Orientación sur. 7.000.000. Aceptamos su propiedad. OLIVER MAYRATA. 203630. (29)

CRUZ ROJA estrenar, 165 m2., hace esquina, 5 dormitorios dobles, 2 baños, aseo, armarios, recibidor, amplia sala comedor, cocina-office, galería, acabados calidad, garaje, 6.750.000 convenir. 203630. (27)

PRINCIPIO Héroes de Manacor venco piso a estrenar, 4 dormitorios. 461914. (11)

PORTOL antigua casa mallorquina, reformada, 2 plantas, 3 ó 4 dormitorios, salón, cocina, comedor, 2 chimeneas, etc, 2.500 m2., terreno, vistas fabulosas al mar. 9.500.000 ptas. MEDITERRANEA 223918

ZONA FORTI 2 dormitorios, baño, armarios, aparcamiento opcional, etc. Estrenar, precio 2.800.000, entrada 1.000.000, resto 10 años. SOLER 450400 (19)

ATICO zona Blanquerna, 3 dormitorios, 2 baños, cocina amueblada, despensa, armarios, despejado, precio 4.000.000, entrada 1.000.000, resto 13 años. SOLER 450400 (20)

ZONA CORREOS ático, 4 dormitorios, 2 baños, cocina amueblada, trastero, terrazas vistas bahía, precio 7.350.000, entrada 2.000.000, resto 13 años. SOLER 450400 (22)

FORTI 3 dormitorios, baño, salón comedor, garage opcional, etc. precio 3.100.000, entrada 500.000, resto 12 años. SOLER 450400 (18)

ATICO Marqués Fuensanta, 3 dormitorios, 2 baños, calefacción, cocina amueblada, despensa, 2 terrazas, soleado. Precio 8.000.000. Facilidades convenir. SOLER. 450500. (20)

REYES CATOLICOS vendo piso 3 dormitorios, suelos cerámica, cocina amueblada, 2.700.000 ptas. 461887. (12)

VENDO pisos y áticos, con o sin aparcamiento. C/ Juan Crespí, nº 38. Tel. 212540 (mañanas).

PISO Son Armadans, 3 dormitorios, 3.100.000 ptas. facilidades. Tel. 212540 (mañanas)

PISO 1º y 2º sin ascensor, 3 dormitorios en Rafal, facilidades. Tel. 212540 (mañanas).

SON ARMADANS piso lujo estrenar, 4 dormitorios, armarios, salón, terraza, baños, cocina amueblada, trastero, aire acondicionado, piscina y aparcamiento, precio, 9.120.000.PAZOS. Tel. 463966. (25)

VIVERO planta baja 4 dormitorios, sala-comedor, chimenea cocina amueblada, baño y aseo, jardín 250 m2, precio 5.300.000 entrada 1.600.000, resto 13 años INMOBILIARIA ALCOVER. Tel. 217756-217757. (28)

HEROES DE MANACOR piso 3º 4 dormitorios, sala-comedor, 2 baños, cocina, amueblada, precio 3.500.000, entrada única 700.000 resto 30.000 mensuales. INMOBILIARIA ALCOVER. Tel. 217756-217757. (26)

RAFAL ático 1 dormitorio, sala-comedor, terraza 50 m2, cocina amueblada, baño, precio 1.200.000 entrada única 400.000, resto 10.000 mensuales intereses incluídos. INMOBILIARIA ALCOVER. Tel. 217756-217757. (27)

NECESITO URGENTE PLANTA BAJA

Plaza Columnas - Pedro Garau y pisos cualquier zona. 466766.

8 TRASPASOS

RESTAURANTE centro Palma, totalmente equipado, clientela selecta, vendo o traspaso, A. RAMON Tel. 226959 (14)

TRASPASO o vendo supermercado primera línea en el Arenal, local 60 m2, totalmente equipado, con género, facilidades hasta 3 años. MONTIS 212117 (22)

ZONA PEDRO GARAU 450 m2., altura 3 metros, 2 puertas metálicas enrollables y cristalera, corriente eléctrica trifásica, trastero, aseo, traspaso 2.000.000, a convenir. Alquiler 25.000. MASSIP 211247 (27)

OCASION General Riera esquinazo campo de fútbol Mallorca, vendo cafetería 150 m2., gran clientela no curiosos. 215559 (17)

MAGALLUF vendo y traspaso locales, bares, pubs, supermercados. FINCAS S. MAS Tel. 216946

ARENAL traspaso tienda comestibles, totalmente montada y funcionando, Ptas., 2.500.000, facilidades a convenir, posibilidad de vivienda, alquiler 8.000. FINCAS S. MAS Tel. 216946

TRAVESIA COMERCIAL traspaso local de negocio, posibilidades de instalar cualquier tipo de negocio, 100 m2., altos y bajos Ptas. 6.500.000, alquiler 12.500 FINCAS S. MAS Tel. 216946

VENDO TALLER reparación automóviles, 300 m2., cabina de pintado, 2 entradas, Ptas., 9.000.000, facilidades a convenir. FINCAS S. MAS Tel. 216946

PAPELERIA venta de revistas, fotocopiadora, género incluido Ptas. 1.600.000, FINCAS S. MAS Tel. 216946

JUNTO BARBARELA bar con maquinaria, 3.200.000, local vacío, 1.000.000, FINCAS S. MAS. Tel. 216946

bolsa inmobiliaria

PARTICULARES

9 SOLARES Y TERRENOS

PARTICULAR VENDE solar Vivero. Tel.: 275054. Horas trabajo. (10).

EN EL PUERTO DE POLLENSA vendo solares, lindantes, con la calle Roger de Flor. Teléfonos 216536-236029 (17)

PARTICULAR urge vender solar en Urb. Figueral, Tel. 204311 (10)

RAFAL CERCA ARAGON solar 400 m2., edificable tres alturas, y planta baja, grande también edificable. Todo 800 m2., 10.000.000. 217538 (20)

CEDERIA DERECHO de edificación solar esquina, 512 m2. en Archiduque Luis Salvador. Tel.: 270003. (14)

SE VENDE solar en El Toro, segunda línea, Avda. del Mar, 1.195 m2., a 1.500 ptas. el m2, informes teléfono 235249, horas oficina. (23)

S'ESGLAIETA vendo solar 500 m2., caseta, estanque, agua, árboles frutales, 1.500.000, facilidades. Tel. 201235 (14)

SE VENDE solar en Figueral, planos, agua, cerrado 325 m2., (965) 654457 (12)

VENDO SOLAR

de 1.100 m2. completamente llano y con pinos, vista al mar. Urb. El Toro Precio 2.000.000 ptas. con 3 años de facilidades. NASA. Tel.: 237111. (Sábados cerrado).

VENDO SOLAR 625 m2. en primera línea al mar en Urb. El Toro, completamente vallado. El solar es completamente llano. Precio 1.750.000 ptas. NASA. Tel. 237112 (sábados cerrado)

PARTICULAR OCASION

VENDE SOLAR de 12.000 m2., con 150 metros de fachada en carretera de Magalluf-Santa Ponsa y 140 m. de fachada a la playa. Pegado al Toro. Con concesión de playa por 45 años incluída. Se pueden edificar 6 alturas más sótano. 30% de ocupación. Agua, electricidad y alcantarillado a pie de solar. Orientación sur. Precio de 5.000 ptas. por m2., y con facilidades a convenir. Información: (NASA). Telf.: 237112 (Sta. Margarita). Sábados cerrado.

10 LOCALES Y DESPACHOS

EL MOLINAR, vendo 2 locales, de 136 y 64'5 m2. Facilidades. Tel. 253850. (13)

VENDO LOCAL en calle Olmos, informes en Central Copistería, Olmos 46 (10)

PARTICULAR alquila local comercial apto para cualquier negocio, con escaparates, en C/ Colliure, informes. 250638-255873. (16)

ALQUILO entresuelo muy céntrico apto para despacho, representaciones, estudio, practicante, etc. 15.000 ptas. 223633. (14)

VENDO Palma Nova, local centro primera línea. Tel. 680707 (10)

VENDO LOCAL en Galerías Olmos, sólo 3.000.000 ptas. Informes en Reflex. Olmos, 36. (12)

OPORTUNIDAD vendo locales comerciales todo fachada, 87-40-45 m2., zona Policlínica. Inf. Teniente Jofre, nº 18-1º. (18)

LOCAL COMERCIAL esquina Plaza San Antonio (mucho paso), cualquier negocio, precio 1.950 mil, facilidades. 213554-226924 (16)

EN ZONA TENIS locales en venta de: 61,54 m2., 197 m2., y 260 m2., desde 3.900.000, aptos para cualquier tipo de negocio. Informes. Tel. 211091 (26)

LOCALES EN PALMA NOVA

Situados en primera línea —calle Duque de Extremera— diversas superficies, desde 165 a 395 m2. con opción a adquirir altillo de 55 a 67 m2. Entrega inmediata. Tel. 211197 y 680521.

CALLE ARAGON
«ED. MIRET»

LOCALES Y DESPACHOS

Locales diversos desde 350 a 1.400 m2 en los bajos del edificio Miret. En la primera planta tenemos despacho con acceso exterior desde la calle, de 206 a 315 m2. Aparcamiento amplio en sótano.

Inf. y venta. Tel. 211197

11 FINCAS

OCASION, urge vender finca rústica a 27 Km. Palma, casa dos dormitorios, sala con chimenea, aseo, cocina, porche, árboles frutales, bonita vista. 3.750.000. Tl. 464872 - 465863. (26)

ALGAIDA 1 cuarterada, casita, agua pozo natural, pinos, vistas. 1.600.000. Facilidades. 210322. (12)

RUSTICA Regadío 7.500 m2. agua, electricidad, cercado, frutales. Facilidades. 210322. (10)

LLUCHMAYOR, Rústica 2 1/2 cuarteradas, cultivables, cercado, casa, chimenea, horno, frutales. 3.500.000. Facilidades. 210322. (13)

10 Km. PALMA, 1 cuarterada regadío, buena tierra, agua, mitad cercado. 2.500.000. Facilidades. 210322. (14)

20 KM. PALMA. Casita con terreno, permiso obra, cercada, agua, electricidad. 1.700.000. Facilidades. 210322. (14)

POR TENER QUE AUSENTARME vendo finca en Porreras, 1.500 m2., buena situación, casa aperos y pozo agua, facilidades. Tels. 222140-287551 (21)

PORTOL casa mallorquina, reformada, 400 m2. construidos, 7 habitaciones, 4 baños, con agua corriente. Tel. 231012 (16)

5 KM. ARENAL finca 3 cuarteradas, cerrada, pinar, almendros, árboles frutales, 2 plantas, 3 dormitorios, salón grande, baño, terraza, comedor, cocina, despensa, cochería, etc. 10.500.000, facilidades. Tel. 225342 (28)

M.C.D. 2022

11 FINCAS

CA'N PICAFORT a tres kms. casa de campo nueva, amueblada, tres dormitorios, baño comedor, con chimenea, cocina más dos mil m2. terreno, agua, piscina, electricidad, todo cerrado, 4.000.000 pts. Tel. 540715 (30)

CONSELL casa antigua dos plantas, mucha fachada, electricidad dos cisternas, necesita reforma, precio 1.400.000. Tel. 540715 (16)

LLUCHMAYOR 2.000 m2., casita, habitación, sala chimenea, aseo, porche, agua, vallado, frutales, 1.500.000 ptas. Tel. 224961 (16)

PARTICULAR vende parcela 2.000 m2., zona Es Garroves, agua y luz, 800 ptas m2., facilidades. Tel. 201235 (17)

CARRETERA vieja Sineu, vendo casa de campo, antigua, buen estado con 3.000 m2., Tel. 212109 (15)

VENDO a seis kms. Palma parcela, 2000 m2., agua propia, caseta 50 m2., estanque, frutales, vallado, o parcela de 1.000 m2. con frutales, facilidades. Tel. 469117, de 8-1 y de 3-7 (33)

BINIALÍ vendo un cuartón con planos, y permiso para edificar, buena situación, facilidades. Tel. 212109 (15)

CONSELL vendo casa con corral para reformar, 1.500.000 ptas, facilidades. Tel. 212109 (12)

LLUCHMAYOR Km 20, caseta, nueva, sala comedor, chimenea, aseo cisterna, 1/2 cuarterada, terreno, luz, 1.750.000 facilidades. Tel. 468093 (18)

VENDO FINCA mucha caza o cambiaría por locales, pisos o dinero. Tel. 216941. (14)

CAPDEPERA vendo casa con terreno. Tel. 295192 de 19-22 horas. (11)

VENDO 13.500 m. olivo y almendro, entre Puigpuñent y Galilea, 100 ptas. m2. Tel. 279195-240788. (15)

12 ALQUILERES

POLIGONO LA VICTORIA alquilo nave de 500 m2. inmejorable situación, formando esquina. Informes Tel. 464200, horas oficina. (17).

ALQUILO LOCAL en Impresor Calafat, de unos 260 m2., 2 entradas. Informes Tel. 464200. Horas oficina. (17).

PARTICULAR alquilo apartamento en San Agustín, soleado, jardín y piscina. Teléfono: 400826 - 403260. (13)

ALQUILO apartamentos amueblados zona Arenal. Tel. 223338 horas oficina. (10)

SE ALQUILA ático Rafal nuevo amueblado, buena terraza y mucho sol o se vende, interesados. Tel. 202937. (17)

SE ALQUILA bonito apartamento amueblado con terraza en Cala Estancia, sol todo el día, buen precio, razón. 255811. (18)

BUSCO PISO grande, centro, barrio antiguo. Llamar al Tel.: 227728. (10)

ZONA SON DURETA, apartamento amueblado, 1 dormitorio, baño, cocina, jardín, piscina. 212945. (12)

SOMETIMES, apartamento amueblado, 2 dormitorios dobles, baño, cocina, 25.000 ptas. 212945.

TELE NOVA Alquiler de televisores. Reparación y colocación de antenas. Tel.: 279832. (12)

ALQUILO ESTUPENDOS APARTAMENTOS: Zonas, Paseo Marítimo, Son Armadams. Terreno: Vistas bahía, confortables. Teléfono: 236968. (11)

PASEO MARITIMO, se alquilan apartamentos y estudios por meses informes. 400383. (11)

SON ARMADANS, apartamento amueblado 1 dormitorio, comedor, cocina, baño, terraza, 18.000. MONTIS. 212117. (13)

BLANQUERNA, piso amueblado, 3 dormitorios, comedor, cocina, baño, teléfono, lavadora, etc. 30.000. MONTIS. 226725. (14).

PORTO PI, apartamento amueblado de lujo, 2 dormitorios, comedor, terraza, 25.000. MONTIS. 212117. (13)

AVDA. ARGENTINA, piso sin muebles, 5 dormitorios, etc. MONTIS. 226725. (10)

FORTI, piso amueblado, 3 dormitorios, comedor, cocina, baño, aseo, teléfono, 25.000. MONTIS. 212117. (13)

ARAGON, ático amueblado, 3 dormitorios, comedor, cocina, baño, aseo, teléfono, etc., MONTIS 212117. (13)

TERRENO apartamento amueblado, sala comedor, cocina, dormitorio, baño, terraza. 20.000 Ptas. Tel.: 230365. (13)

PARTICULAR alquilo junto Avenidas piso amueblado, recibidor, sala comedor, cocina, lavadero, 2 dormitorios dobles, sala de estar, baño completo 23.000 ptas. Tel.: 293077. Llamar 14 a 15. 9 a 10. (30)

CAN PASTILLA, tres dormitorios, baño, aseo, terraza. Amueblado. 20.000. 217538. (10)

ARENAL, alquilo apartamento 1 dormitorio, sala comedor, cocina, baño, terraza, 18.000 Ptas. 213165. (13)

RAFAL, alquilo apartamento 1 dormitorio, sala comedor, cocina, baño, 13.000 Ptas. 213165. (12)

CAN PASTILLA, alquilo pisos sin muebles, 3 dormitorios, sala comedor, cocina, 2 baños completos, con garaje, 35.000 Ptas. 213165. (19)

ALQUILO NAVE 305 metros. «Polígono La Victoria». Tel.: 214930. (10)

ALQUILO ESTUDIO C. Conquistador. Tel.: 214930. (10)

MARQUES CENIA. Apartamento amueblado, 1 dormitorio, terraza, vistas mar, calefacción, 28.000. 212945.

SE ALQUILA piso 4 habitaciones en calle Aragón sin muebles. 25.000 Tel.: 275250. (13)

ALQUILO en Cala Gamba (Ciudad) chalet amueblado o semi garage jardín 25.000 ptas. mes. Informes. 236645. (16)

PARTICULAR, alquilo piso amueblado final Paseo Marítimo. Teléfono: 400133. (10)

PLAYA DE ALCUDIA, C'an Picafort. Alquilo apartamentos amueblados, por meses o todo el año. Tel.: 540715. (16)

SE ALQUILA, apartamento 2 dormitorios en Impala III, Cala Mayor. 20.000 ptas. Tel.: 402221. (14)

CHALET para alquilar, en Cala Blava, 2ª línea, todo el año. 264249 (12)

TERRENO particular, apartamento, dos habitaciones, comedor, sala, terraza cubierta, 25.000 pts. Tel. 215232 (13)

SE ALQUILA piso amueblado en Ca'n Pastilla, 35.000 ptas. Teléfono 235316 (11)

PARTICULAR alquila temporada chalet, confortable, diez kilómetros Palma. Teléfono 401290 (10)

PARTICULAR alquila piso confortable, amueblado, calefacción, excelente situación. Precio 42.000 pts. gastos comunidad incluidos. Teléfono 463232 (15)

ALQUILO estudio, zona Marivent, 12.000 pts. Luz incluída. Tel. 400321, mañanas. (11)

PARTICULAR alquila piso, amueblado, soleado, 3 dormitorios, zona 31 Diciembre, 25.000 pts. Inf. Tel. 460096, desde las 13 horas. (19)

PARTICULAR bungalows y estudios en Palma, calle Son Matet 5, desde 14.000, todo incluido. 401730 (15)

ALQUILO piso sin muebles, C/ Ausías March, junto Gral. Riera, gran terraza con trastero, 30.000 pts. Tel. 295786 (18)

ALQUILO apartamento hasta mayo, amueblado, Ca'n Pastilla, 2 habitaciones, 18.000. Tel. 255832 (12)

PARTICULAR alquilo piso, grande, amueblado, por 26.000 pts. 537374. 277429 (10)

ALQUILO NAVE almacén, 340 mts., zona Palacio Municipal de Deportes. Tel. 418996 (12)

PARTICULAR alquilo piso, zona Avenidas, 3 dormitorios, baño, aseo, cocina, lavavajillas, gran salón, 2 terrazas, 30.000 mes, informes Tel. 665330 (20)

SE ALQUILA apartamento amueblado, una habitación, 12 mil pts. incluidos todos los gastos, teléfono 277634 (15)

ALQUILO piso amueblado, 9.000 pts. Tel. 413328 (10)

APARTAMENTO nuevo, amueblado, 1 dormitorio doble, céntrico, C/ Olmos, 22.000 ptas. Tel. 210770-224927 (14)

CALAVIÑAS Magalluf, bonito apartamento amueblado, 2 dormitorios. Tels. 236699-680439 (10)

ALQUILO piso en Cala Mayor, zona tranquila, 4 dormitorios, 2 baños, aparcamiento privado. Tel. 234145 (15)

CALA ESTANCIA alquilo apartamento, cerca del mar, amueblado con 3 dormitorios, salón-comedor con chimenea y aparcamiento, propio. Tel. 297845.(20)

PARTICULAR alquilo en Plaza Olivar, estudio amueblado, cocina, sala comedor, 1 dormitorio doble, baño completo, mucho sol 25.000 ptas. Tel.: 293077. Llamar 14 a 15. 9 a 10. (28)

SE ALQUILA piso grande Avenidas amueblado, 45.000 Ptas. Tels: 213425. 570047. (11)

PARTICULAR alquila casa Sa Cabaneta muy tranquila, 4 habitaciones, gran cocina, comedor, baño, aseo, jardín, agua y electricidad, 2 cuarteradas, almendros y garriga, 30.000 Ptas. mes. Tel. 239421. (28).

PARTICULAR piso Puerto Alcudia amueblado, 3 habitaciones, amplia cocina, comedor, 2 baños, 20.000 Ptas. Tel. 239421. (16).

PEQUEÑO ATICO zona Plaza Madrid, ideal persona sola: una habitación, baño, sala-comedor-cocineta, terraza. 17.000 mensuales. Verse tardes de 6 a 8 en C/. Valldurgent, 23-7º, se exigen referencias. (31).

ALQUILO PISO 16.000 Ptas. en calle Hostales. Tel. 227220. Tardes. (10).

REYES CATOLICOS piso amueblado 4 habitaciones 23.000 mensuales. Tel. 460007. (10).

SE ALQUILA apartamento a 6 ZKms. de Palma cerca del mar. Informes FOTO DURAN. 31 de Diciembre, 20, tardes. (19).

PARTICULAR busco apartamento o piso con o sin muebles, zonas Borne, Rambla. Antiguo. Llamar 211835. (15).

ALQUILO APARTAMENTOS amueblados, travesía General Riera. Tel. 252364. Horario de 9 a 11 y de 6 a 8. (18).

ALQUILO APARTAMENTOS y estudios San Agustín, Costa D'en Blanes, Santa Ponsa. Tel. 290098. (13).

APARTAMENTO amueblado un dormitorio, cerca Palma Nova, señora o matrimonio sin hijos. 236428. (13).

SE NECESITAN pisos y apartamentos para alquilar. Informes, de 9 a 13 h. Tel. 299572. (15).

SON ARMADANS particular, apartamento amueblado, tres dormitorios. Zona residencial. 25.000. Informes tardes. Tel. 283054. (14).

ECONOMICOS alquilo apartamentos C'an Pastilla, llamar 8 a 12. Tel. 464378. 297331. 251858. (13).

ALQUILO ATICO amueblado. 17.000. Son Dameto nº. 41. Tel. 238484. (10).

EN C/. APUNTADORES zona Atarazanas, alquilo o vendo casa señorial antigua, reformada, semi amueblada, consta bajos y planta se puede hacer obra. Tel. 276092. (24).

SE ALQUILA chalet en el campo Consell 19.000 Ptas. Tel. 271164. (11).

TERRENO alquilo apartamento amueblado 17.000 Ptas. Informes Teniente Mulet, 71-2º. E de 11 a 6 tarde. (17).

ALQUILO PISO con teléfono, lavadora principio Paseo Marítimo. Terrazas. 30.000. 251213-292387. (12).

VILLA AMUEBLADA jardín, vista panorámica, puerto-Bellver, 2 grandes dormitorios, baño, trastero, coladuría, 2 aseos, terrazas, 34.000 Ptas. C/. Duque, 9. Terreno. (22).

ALQUILO A PARTICULAR estudio amueblado, soleado con teléfono, terraza, baño. Informes 419246. (12).

PARTICULAR A PARTICULAR alquilo estudio zona Reyes Católicos, grandiosa terraza, con mucho sol. Inf. 246454. (15).

ALQUILO ENTRESUELO muy céntrico, apto para despacho, representaciones, estudio, practicante etc. 15.000 Ptas. 223633. (14).

PARTICULAR alquilo amueblado dos dormitorios dobles, Son Dameto, 18.000. 274646. (10).

PARTICULAR A PARTICULAR alquila apartamento ideal, 1 habitación doble, teléfono, lavadora, piscina, jardín (frente Son Dureta). Tel. 237517 ó 238306. (20).

SE ALQUILA PISO AMUEBLADO

Zona Eusebio Estada-Balmes, 3 habitaciones. Todo exterior. Muy soleado. Tel.: 467194

ALQUILO

Nave en el Polígono de la Paz, unos 800 m. cuadrados. Informes Teléfono 461171

13 CHALETS

SOMETIMES chalet amueblado, perfecto estado, 3 dormitorios, 2 baños, jardín, garage. 8.500.000. Facilidades. 210322. (14)

12 KM. PALMA Chalet 4 dormitorios, 2 baños, chimenea, 21.000 m2. terreno, manantial propio. 210322. (15)

1 KM. CABANETA, Chalet estrenar, 3 dormitorios, 2 baños, cocina amueblada, oficce, terrazas. 9.000.000. Facilidades 210322. (16)

PARTICULAR vende a cinco minutos de Palma. Casa estilo chalet, construcción nueva, 2 plantas, cuatro dormitorios dobles, dos salones, uno con chimenea, teléfono, baño, dos aseos, comedor, cocina amueblada, despensa, coladuría, escalera interior, terrazas, jardín y garage. 255899. Horas comercio.

VENDO CHALET en Son Serra, 180 m2., edificados, consta de dos plantas, tres habitaciones, dos baños, cocina amueblada, y con despensa, salón con chimenea, un aseo, garage, etc. 9.000.000 ptas. 252043 (31)

VENDO chalet-rústico, en Se Esglaieta, cuatro habitaciones, dos baños, salón comedor con chimenea, cocina amueblada y con despensa, 25.000 m2., etc, 16 millones. 252043 (25)

¡OCASION! particular vende chalet Bahía Azul, 4 dormitorios dobles, sala comedor 50 m2, chimenea, todo cercado y amueblado, entrada 3.000.000, resto 75.000 mensuales intereses incluídos 5 años. Contado 5.750.000. Tel. 454292-288361. (32)

STA. PONSA tres dormitorios, baño, aseo, salón, chimenea, jardín, 5.975.000. 217574. (11)

PLAYA ALCUDIA MURO chalet adosado, tres dormitorios, baños, salón comedor con chimenea, cochería, terrazas, jardín, precio 6.000.000. Tel. 540715. (20)

MARRATXI sobre 1.800 m2 chalet 2 habitaciones, salón comedor, baño, cocina, luz, agua aljibe, soleado, buen acceso. PV. 4.200.000. Tel. 285925-287328. (22)

CHALET COLONIA SAN JORDI 3 habitaciones, sala-comedor con chimenea, baño, cocina, garaje, 4.700.000 ptas. posibilidad facilidades. Tel. 235970 de 10 a 12 horas. (24)

ALARO en solar 3.500 m2., chalet estilo mallorquín, forradode piedra, 3 habitaciones, frutales. 5.250.000. EUROPEA. 453311. (12)

ALGAIDA estrenar, 3 habitaciones dobles, cocina amueblada con electrodomésticos, gran salón-comedor chimenea central, frutales, pinos, mucho terreno. 4.500.000. EUROPEA. 453311. (21)

BENDINAT estrenar, señorial, 4 habitaciones con vestidor y baño, cocina amueblada electrodomésticos, salón-comedor 2 niveles, despacho, bodega, lavandería, 27.500.000. EUROPEA. 453311. (22)

BUÑOLA casa mallorquina en pueblo, completamente amueblada equipada, 3 habitaciones, jardines, 3.700.000. Facilidades. EUROPEA. 453311. (15)

LA CABANETA estilo ibicenco, 4 dormitorios, 1 suite, sala de juegos, despacho, 3 baños, aseo, barbacoa, lavandería, riego automático, piscina, jardín totalmente decorado. 18.000.000. EUROPEA. 453311. (26)

LA CABANETA excelente chalet, 5 dormitorios, armarios empotrados, carpintería norte, cocina amueblada, gran sala-estar,bar, vigas norte, vistas, calefacción central, porche con barbacoa, instalación de seguridad, cercado de piedra, 22.500.000. EUROPEA. 453311. (33)

LA CABANETA rústica reformada, 4 habitaciones, salón chimenea, suelos cerámica, piscina, mucho estilo, 9.000.000. Facilidades. EUROPEA. 453311. (17)

5 KM. PALMA chalet señorial, 400 m2. construidos, 4 habitaciones con baño y vestidor, cocina amueblada con electrodomésticos, cenador, biblioteca, bodega, lavandería, apartamento servicio, 16.800.000. EUROPEA. 453311. (27)

CAS CATALA NOU estrenar, 6 habitaciones con armarios, 3 baños, aseo, gran salón chimenea, suelos mármol, calefacción centralizada, 3 plazas garaje, 24.000.000. EUROPEA. 453311. (24)

CA'N PASTILLA zona tranquila, señorial, 450 m2. construidos, 3.300 m2. solar, 5 habitaciones, apartamento servicio, salón 75 m2., más comedor, enmoquetado, piscina, barbacoa-bar en jardín, carpintería roble, pista baile, entre palmeras y yucas, 40.000.000. EUROPEA. 453311. (32)

COSTA DEN BLANES 4 habitaciones, baños, salón chimenea, carpintería norte, 9.300.000. EUROPEA. 453311. (15)

PORTALS NOUS estrenar, 4 dormitorios, lavadero, 3 baños, gran salón-comedor, buenas vistas. 13.650.000. EUROPEA. 453311

ILLETAS primerísima línea, 200 m2. construidos, 1.000 m2. solar, 4 habitaciones dobles, cocina amueblada con electrodomésticos, galería, salón chimenea, terrazas, garaje, 30.000.000. Facilidades. EUROPEA. 453311. (25)

LLUCHMAYOR 3 habitaciones dobles, cocina amueblada, salón chimenea, pinos, almendros, barbacoa, horno, 7.500 m2. solar, 4.500.000. EUROPEA. 453311. (15)

5 KM. PALMA mansión señorial mallorquina, todas comodidades, 13.000 m2. ajardinados, 800 m2. construidos, casa de amos separada, cercado pared piedra, vista mar-sierra, piscina, barbacoa, 45.000.000. EUROPEA. 453311. (30)

SAN AGUSTIN 3 habitaciones con baño y vestidor, piscina, cenador en jardín, apartamento servicio, vista mar, 13.500.000. EUROPEA. 453311. (19)

SON VIDA chalet señorial, mucho estilo, cerca hotel, 4 habitaciones, bodega comedor, salones mármol, sala de juegos, piscina, 35.000.000. Facilidades. EUROPEA. 453311. (22)

VALLDEMOSA casa típica mallorquina, 2 plantas, 4 habitaciones dobles, comedor chimenea, cocina amueblada, baño, aseo, estudio, piscina, madera norte, parquet, 21.000 m2. solar, pinar, frutales, vistas Valldemosa. 18.000.000. EUROPEA. 453311. (30)

14 APARTAMENTOS

COLONIA DE S. JORDI se vende apartamento, edificación aislada en zonas chalets y pinar, comunidad de 3 vecinos, 80 m2., de vivienda más 20 m2., de terraza, mucho sol. Tel. 298254, entrada 1.200.000 pts. resto facilidades. (35)

PARTICULAR vendo bonito apartamento, en San Agustín, mucho sol, jardín y piscina. Teléfono 400826 - 403260. (15)

OPORTUNIDAD particular vende Palma Nova, apartamento vista mar. Tel. 681902. (10)

CAN PICAFORT apartamento a estrenar, tres dormitorios, dos baños, comedor con chimenea, terrazas, aparcamiento, situación céntrica, 5.000.000 ptas. Tel. 540715. (20)

EDIFICIO TORREMAR (Paseo Marítimo) apartamento 75 m2. cocina, baño, sala comedor, terraza, 2 habitaciones, precio interesante. 402477. (17)

VENDO APARTAMENTOS y estudios Palma, San Agustín, Costa D'en Blanes, Santa Ponsa. Tel. 290098. (14)

VENDEMOS

2 últimos apartamentos en el edificio «Lafayette» Urb. El Toro. Frente al mar y los dos con magnífica vista y soleados. 2 dormitorios dobles con armario empotrado, baño completo, salón, cocina amueblada, terraza. El edificio está rodeado de pinos con jardines, parking, playa y puerto deportivo. Precio desde 3.500.000 ptas, a pagar directamente al constructor en 7 años y medio, de los cuales hay uno y medio sin interés. Para más información pregunten por Srta. Margarita (NASA) Tel. 237112 (sábados cerrado).

EXCELENTE INVERSION

ESTUDIOS EN PALMA NOVA

En venta 8 estudios situados en primera línea, con excelente vista. Información y venta. 680521 y 223625

15 CASAS Y PISOS

ARENAL vendo piso 3.200.000, entrada 2.000.000, resto 2 años sin interés. Tel. 503938-265374. (14)

CAMBIARIA piso y aparcamiento por planta baja, con corral. Tel. 298680. (11)

OCASION particular enmoquetado, portero automático, teléfono, 3 habitaciones, contado 1.950.000, facilidades a convenir 410162 (14)

VENDO piso en zona Hacienda, a estrenar, cuatro dormitorios, con armarios, dos baños y un aseo, calefacción a gas, cocina con despensa, salón comedor, de 50 m2., con chimenea, parking opcional 8.200.000 ptas. 252043 (34)

VENDO piso en zona Blanquerna, tres habitaciones dobles, 100 m2., salón comedor, independiente, cocina amueblada, baño completo, orientación sur, 3.600.000 ptas. 252043 (22)

ZONAS REYES CATOLICOS vendo 2º piso C/ Flechas Matas, Serra, 3 habitaciones, sala comedor, cocina galería, baño, aseo, trastero, facilidades pago. Informes. 242201 (23)

PISOS DE PROTECCION OFICIAL situados en calle Capitán Salom, junto Cruz Roja, tres y cuatro dormitorios dobles, dos baños completos en color, cocina espaciosa. Coladuría Recibidor y distribuidor, amplias terrazas y balcones. Madera norte en interiores y exteriores. Armarios empotrados, persianas enrollables, gas ciudad, antena colectiva TV y frecuencia modulada, teléfono y portero automático, pavimento cerámica en toda la vivienda, aparcamiento opcional, ascensores hidráulicos y universales hasta el aparcamiento. En baños, y cocina, azulejos serigrafiados hasta el techo, agua caliente por termo a gas. 15 años. Facilidades. Promotor y constructor. JAIME GIBERT. RUIS-FUNES. Vía Alemania 15 entlo. Teléfono: 2112705-211946. (J07)

ZONA RAMBLAS piso antiguo 200 m2, muy buen estado, maderas norte, amplia escalera, sol, con mobiliario centenario, apto vivienda, oficina, club social, etc. 3.500.000 ptas. (muebles aparte). Tel. 223633.

VENDO PISO 240 m2., 200 m2., de jardín, dos cocheras, buen precio, C/ Bosque, 14-1º Dcha. Tel. 276325 (19)

JUAN ALCOVER particular vendo 2º piso, 4 dormitorios, sala comedor 40 m2, cocina, baño completo, aseo, galería, mucho sol, 6.200.000 ptas. Tel. 279631-276928. (24)

EN LA PLAYA DE PALMA directamente del constructor, pisos de 3 dormitorios y locales comerciales, llave en mano, facilidades hasta 10 años, informes PROYCOSOL, SA. Tel. 223749 y 225842. (29)

EN CAN PICAFORT directamente del constructor, pisos en primera línea de 3 dormitorios, baño, aseo, cocina equipada, sala estar, comedor con chimenea y terraza, llaves en mano, facilidades hasta 9 años, informes PROYCOSOL, SA. Tel. 223749 y 225842 (38)

ARENAL piso estrenar 3 dormitorios, vistas mar, entrada 950.000 convenir. 210322.

PLAYA ARENAL primera línea apartamento, 2 dormitorios, terraza, precio interesante. 210322. (11)

C'AN PASTILLA piso 3 dormitorios, baño, aseo, garaje, pocos gastos comunidad, 4.200.000, facilidades 10 años. 210322. (16)

ARENAL piso estrenar 4 dormitorios, 2 baños, buena situación 4.500.000, facilidades 10 años. 210322. (14)

ARENAL piso 200 m2, 4 dormitorios, baño, aseo, calefacción precio interesante. 210322. (12)

ARENAL ZONA CLUB NAUTICO piso 4 dormitorios, baño, aseo, grandes terrazas, 3.500.000, facilidades. 210322. (13)

ZONA AVENIDAS piso 4 dormitorios, baño, cocina amueblada, 2.900.000, entrada 600.000, resto 10 años. 210322. (15)

SANTA PONSA APARTAMENTO primera calidad, 100 mts. playa, directamente propietario, facilidades. 210322. (12)

ZONA METROPOLITAN ático, 3 dormitorios, baño, aseo, cocina amueblada, terraza, 3.500.000, entrada 1.400.000, resto 5 años 216415. (18)

POLIGONO 3 dormitorios dobles, baño, aseo, cocina amueblada, terrazas, 2.700.000, entrada 700.000 resto 25.000 mensuales incluídos intereses. 216415. (18)

COMPRO PISO en Son Gotleu o Son Roca de particulares. 216415. (11)

C/ ARAGON 4 dormitorios, teléfono, sala estar con chimenea, sala comedor, cocina, baño, patio interior y, terraza de 120 m2 con lavandería, 4.600.000 ptas. facilidades. Tel. 253846. (27)

LA VILETA 3 dormitorios, sala comedor, terraza, baño, cocina totalmente amueblada y galería, 1.825.000 ptas. facilidades. Tel. 253846. (18)

M.C.D. 2022

15 CASAS Y PISOS

EL MOLINAR próxima entrega de llaves (diciembre 82) acabados primera calidad. 150 m2 construídos, 4 dormitorios, salón-comedor con chimenea, 2 baños, terraza, maravillosa cocina. (Ubicado en pequeño edificio compuesto de 6 viviendas, es la última disponible). 4.800.000 ptas. facilidades. Tel. 253850. (42)

RAFAL cerca gasolinera, 3º sin ascensor, perfecto estado, tres dormitorios, baño, salón comedor, terraza, mucho sol, 2.550.000. 750.000 entrada. 217574. (20)

FORTI tres dormitorios, baño completo, galería, salón comedor, 3.500.000, facilidades. 217538. (11)

SOMETIMES apartamento amueblado, 2 dormitorios, baño, cocina amueblada, vistas mar, precio interesante. 210322. (13)

EUSEBIO ESTADA como nuevo, cerámica, tres dormitorios, baño, salón comedor, dos terracitas, muy soleado, 3.200.000. 950.000 entrada. 217574. (18)

BME. POU tres dormitorios, armarios, cocina amueblada, moqueta, 4.500.000, facilidades. 217538. (11)

ZONA COLEGIOS sobreático nuevo, cuatro dormitorios, cocina equipada, calefacción, vistas bahía y norte, parking, pequeña comunidad, 8.750.000. 217574. (19)

PARTICULAR vende ático 4 dormitorios, zona Arturo Rizzi. Tel. 231012. (10)

PLANTA BAJA La Vileta, techo libre, reformada, 4.200.000, contado. Tel. 283519. (11)

SE VENDE piso grande en el Molinar. Tel. 240491. (10)

ZONA GENERAL RIERA piso 4 dormitorios, baño, aseo, terraza, 15 m2, 3.700.000, facilidades. Tel. 225342. (16)

AVENIDA pisos 3 dormitorios, 2 baños, 150 m2, 7.000.000, mínima entrada, resto 10 años. Tel. 225342. (17)

ZONA AVENIDAS pisos 3 dormitorios, baño, aseo, facilidades, 10 años, 3.600.000. Tel. 225342. (13)

ZONA AVENIDAS piso primera calidad, terraza ajardinada, 4 dormitorios, baño, aseo, 4.600.000, facilidades. 210322. (14)

VISTAS DEL CLUB DE TENIS bahía y montañas, ático, 2 terrazas, 3 dormitorios, 2 baños, amueblada, muy soleado, 7.500.000 ptas. Tel. 285671. (22)

PARTICULAR vende piso zona Toros, 3 dormitorios, sala comedor, baño, aseo, cocina grande solamente amueblada, suelos parquet y cerámica, calefacción todo el piso, madera oregón, 3.500.000 ptas. facilidades. Tel. 293033. (30)

PARTICULAR vendo piso zona plaza Serralta, informes 1'30 a 4'30 - 8'30 a 12. Tel. 281388. (15)

SON ESPAÑOLET planta baja, techo libre, 4 dormitorios, baño, aseo, jardín. 210322. (12)

ATICO 62 m2, con o sin muebles. Plaza Mayor, se vende. Tel. 214370. (13)

GRAN OPORTUNIDAD se vende piso en zona Toros de 3 dormitorios, 2 armarios, 1 baño, 1 aseo, comedor, cocina y terraza, recien pintado, precio 2.800.000, entrada 1.000.000, resto convenir. Tel. 451390 y 203221. (33)

OCASION urge vender planta baja Son Españolet, 4 habitaciones, 2 baños, salón comedor, cocina, offi, garaje, jardín, terraza, techo libre, luz, agua, Tel. 6.000.000. Tel. 287328-285925. (27)

¡ATENCION! por reparto de herencia, urge vender pisos reformados 3 dormitorios, precio único 750 mil ptas. contado situación esquina Plaza San Antonio. Tel. 213554 horas oficina, particular 226924. (28)

OCASION particular vendo piso primero Calle Colliure cuatro dormitorios, cocina, despensa, patio, baño, aseo, impecable, facilidades 2.800.000 pronto pago 2.550.000. Tres casas en Alaró con jardín entrada para coches, mucha agua, 750.000, 2.100.000 y 5.000.000. Tel. 461482. (37)

JUNTO A VIA ALEMANIA pisos de lujo de 160 m2, cuatro dormitorios, baño, aseo, salón comedor amplio, cocina, aparcamiento opcional, próxima entrega, desde 9.600.000. Información 211091. (26)

PLAYA DE PALMA magnífico piso 3 dormitorios dobles, 2 baños completos, cocina con despensa y galería, salón comedor, gran terraza, vistas al mar y a los pinos, a estrenar. Tel. 290529. (30)

CRUZ ROJA estrenar, duplex 4 habitaciones, 2 baños, chimenea, terraza 122 m2, 6.625.000, facilidades Europea. 453311. (16)

COSTA DEN BLANES 1ª línea, estrenar, 3 habitaciones, 2 baños, cocina amueblada, piscina, jardines, vistas mar, aparcamiento, desde 7.000.000, facilidades Europea. 453311. (22)

EL RAFAL 3 habitaciones, cocina amueblada, galería, baño, aseo, 3.200.000, facilidades Europea. 453311. (13)

TENIENTE TORRES 3 habitaciones, armarios, moqueta, terrazas, 3.700.000 Europea. 453311. (14)

SON ARMADANS 3 habitaciones, cocina amueblada y equipada, entrada particular, vistas despejadas Castillo, 4 terrazas, piscina, 8.750.000. Europea. 453311. (19)

SON ARMADANS 3 habitaciones, cocina amueblada electrodomésticos, sala-comedor 28 m2, piscina, parking, 4 terrazas, 7.900.000 Europea. 453311. (18)

FORTI 3 habitaciones, cocina amueblada, 3.500.000, facilidades Euroea. 453311. (10)

PLAZA MADRID 4 habitaciones, cocina amueblada electrodomésticos, moqueta, terraza, 4.500.000. Europea. 453311. (12)

JAIME III estrenar, 4 dormitorios con armarios, terrazas, madera norte, persiana mallorquina, parking, mucho carácter, 9.300.000. Europea. 453311. (18)

PLAZA PARIS 3 habitaciones, armarios empotrados, cocina, terrazas, 4.100.000. Europea. 453311. (11)

SON ESPANYOLET planta baja, 3 dormitorios, cocina amueblada electrodomésticos, salón chimenea, comedor, trasteros, garaje, jardín, 4.500.000. Europea. 453311. (18)

PLAZA TOROS 3 habitaciones, cocina equipada, galería, 2 baños, 3.700.000. Europea. 453311. (12)

REYES CATOLICOS piso amueblado 4 habitaciones, precio especial contado, 2.975.000. Tel. 460007. (13)

VENDO PISO Avenidas, 5 dormitorios y dos baños, y 9 roperos. Tel. 216941 de 10 a 1. (18).

ZONA HORNABEQUE directamente piso 3 dormitorios, bien conservado, calefacción, 3.200.000, entrada 1.000.000 resto 10 años. Para verlo Bar Moratalla C/ Bernardo Amer, 21 o al Tel. 230436. (26)

VENDO en Colonia San Jorge, piso apartamento frente al mar, edificio Ancora. Tel. 262538. Sr. Fiol de 9 a 10 noche. (21)

VENDO piso-chalet con magnífica torre en el Arenal, C/ Lisboa final. Informes Sr. Sedano. Tel. 466622. (17)

VENDO ático amueblado en Plaza París. 3 habitaciones, salón-comedor, lavadero, gran terraza. Tel. 463326. (15)

VENDO PISO MARAVILLOSO

Al borde del mar, doscientos m2., seis dormitorios, tres cuartos de baño. El edificio tiene 4.000 m2. de jardines, dos piscinas, 2.000 m2. de solarium, y playa propia. Edificio Gaviota, Complejo Es Puchet. Calle Alférez González Moro, San Agustín. Tfno. 401095.

EDIFICIO ROSAL

Carretera de Sóller

Ultimos pisos y plantas bajas con terrazas de hasta 30 m., privada. 4 dormitorios con armarios empotrados en madera norte y forrados. 2 baños completos en color. 1 grandísimo salón con chimenea. 1 cocina completamente amueblada en madera de oregón y con horno y encimera de gas incluída. Todos los materiales de primera calidad. Calefacción individual con gas ciudad. Placas solares para el agua caliente. Piscina. Terraza-jardín. Infórmese en —NASA—. Telf.: 237112 (Sábados cerrado). Informes también en la obra de lunes a viernes de 15 h. a 17 h. Srta. Margarita.

SON ARMADANS

Particular buena ocasión, vendo precioso ático, tranquilo, amueblado, con aparcamiento incluido, gran terraza, precio muy interesante, teléfono 288351

EN VARIAS ZONAS DE PALMA

VENDEMOS PISOS, APARTAMENTOS Y ESTUDIOS DE OCASION. PRECIOS MINIMOS.

Aproveche para conocer las condiciones de pago, que casi, casi... las pondrá Vd. Por ello nosotros las llamamos las condiciones de compra. Llame a los Tfs.: 298500 y 293404

OCASION UNICA

Particular vende piso lujo, zona Fortí. Precio muy interesante. Tel. 233805

16 TRASPASOS

TRASPASO bar hamburguesería, 135 m2, Reyes Católicos, 76. 3.500.000 a convenir. (11)

SE TRASPASA tienda de pollos al ast y comidas, muy rentable. Tel. 298111-204155. (14)

POR NO PODER ATENDER traspaso bar (zona Tenis), C/ Tte. Torres, nº 14. (13)

TRASPASO local en calle Velázquez, precio interesante, informes, calle Velázquez, 5-Principal. (11)

TRASPASO bar en Cala Mayor, facilidades, intetesados llar tardes Tel. 403595 (11)

TRASPASO bar-tapas en C/ Olmos, totalmente montado y en funcionamiento, bodega, despensa, altillo, horno micro ondas, cámaras, cafetera, molinillo, gas ciudad, extracción humos, 70 m2 4.000.000 ptas., Cash. alquiler 30.000 ptas. 252043 (33)

TRASPASO boutique de 65 m2., en C/ Olmos, totalmente montado y en funcionamiento, escaparates, probadores, etc. 7.500.000 ptas., traspaso, alquiler 30.000 ptas. 252043 (23)

POR NO PODER atender se traspasan puestos de pescado en Pza. Pedro Garau, informes. Tel. 272616. (16)

SE TRASPASA droguería perfumería, única en la zona con mucha clientela, en pleno rendimiento. Tel. 277661.

ARENAL colmado 1.500.000 bajo alquiler, mucha clientela. 210322. (10)

ARENAL traspasaría comercio apto cualquier negocio 150 m2, abstenerse curiosos. 210322. (11)

SE TRASPASA bar el Arenal 1.700.000 contado, 2.200.000 facilidades. Tel. 211813, alquiler 20.000. (13)

PARTICULAR Traspaso local-vivienda para cualquier clase de negocio. Alquiler Tres mil 250 Ptas. mes. A 75 m. Plaza Gomila. Aproximadamente 400 m2. Incluído jardín, con salida a Plaza Mediterráneo. Teléfono: 455637. De 16'00 a 20'00 horas. (34)

CAFETERIA Pile Avda. Argentina, traspaso o alquilo, buen precio. 400930. (10)

TRASPASO local comercial, 2 puertas, doscientos m. doscientas cincuenta mil pesetas, veinte mil de alquiler. Tel. 200516. (17)

PRIMERA LINEA Can Pastilla se traspasa tienda, 5.000.000 ptas. Tel. 266500. (11)

ARENAL traspaso tienda comestibles por enfermedad, género incluido, precio 2.500.000, facilidades. Tel. 267213. (13)

CEDO CARNECERIA bien equipada. Tel. 240617 por las mañanas. (10)

SE TRASPASA tienda de comestibles, valor sólo género, C/ Gabriel Font Martorell, nº 29 (Son Cotoner) Tel. 412038. (18)

SE TRASPASA tienda deportes con mercancía. Tel. 240025. (10)

TRASPASO local 13 m2, 200.000. Tel. 251408 (mediodía). (10)

MAGALUF 1ª línea gran ocasidn, se traspasa «Jimmy's Pub, abierto todo el año, información, en Bar Willies. (17)

TRASPASO 100 m2 zona S. Felio, alquiler bajo. Tel. 455245. (10)

SE TRASPASA Pub de 130 m2 junto a Gomila. Inf. 464590. (11)

OCASION UNICA proyecta su propio negocio, traspasamos dos comercios funcionando, mucha actualidad y venta, traspaso local en Gral. Riera, junto A. March, alqui. 30.000 3'5 mil. Informes 610454 14'30 a 16 h. (34)

TRASPASO o vendo local esquina Obispo Maura-Joaquín Mª Bover. Con aseo, propio para pastelería, bar, mercería o pequeña industria. Tel. 262538 Sr. Fiol de 9 a 10 noche. (29)

TRASPASO o vendo local industrial, 10 m. fachada, propio para taller, almacén o garaje, fuerza motriz y normal. Zona Puente Tren. Tel. 262538. Sr. Fiol de 9 a 10 noche. (30)

TRASPASO LOCAL

de 225 metros con 2 portales para cualquier clase de negocio, está pintado con vidrieras nuevas de aluminio, instalación a 220 toda nueva, taller con bancos para trabajar, si no interesan se pueden desmontar, candados de seguridad en las dos puertas, teléfonos, oficina, despacho montado, aseo grande con ducha y agua caliente muy, ventilado y mucha claridad. También hay muchas estanterías metálicas. Informes en el mismo PONS Y GALLARZA, 86 (bajos) (70)

GANGA

SE TRASPASA CAFETERIA RESTAURANTE

Avd. Argentina, Nº 19.

FOTOGRAFOS

Traspaso estudio fotográfico completamente equipado en Manacor.
Pleno rendimiento. Para informes Tel. 550608 horas comercio.

bolsa del motor

17 MOTOS

VENDO Sangla Yamaha 400 CC. con extras, PM-U, Tel. 298741, a partir de las 9'30 de la noche, precio a convenir. (21)

VENDO Triumph 750 Boneville, en perfecto estado, 170.000 pts. Tel. 212364 (11)

SALOM Y DEL BARRIO concesionario de motocicletas Yamaha, BMW, Benelli, Laverda, Morini. Motocicletas procedentes de cambio. BMW R-100S. PM-W. Ducati 750. Benelli, 750, Sanglas. 400 y Sanglas 500 V5, Sanglas 500 V5, Sanglas 500 S Yamaha 650 XY PM-W. Morini 250 PM-W Tomás Forteza, 24. Tel.: 464712. (43)

VESPINOS GL. Con garantía. Precio: 25.000 ptas. MED PED S.A. Tel.: 681632. (14)

MOTO Guzzi 4 cilindros, motor nuevo, garantizado. PM-J. 610293. (10)

PARTICULAR vendo moto Ducati, 750 CC, perfecto estado. Informes. 237159. (10)

VENDO moto Morini 500 Sport, buen estado, muy económica llamar al Tel. 580889, de 7 a 12 de la noche. (20)

VENDO Ducati 500 desmo electrónica PM-O carenada y muchos extras. Tel. 288489 de 1-4 8-12 pedir por Ana Mari. (22)

VENDO »Cota» 348 PM-L 75.000. Tel. 261099 mañanas. Son Verí. (11)

VENDO Ducati 350 Vento PM-K o cambio por Vespa 125. Tel. 460689. (12)

SANGLAS 500-S PM-M 14.000 km. seguro hasta mayo, 150.000 ptas. Tel. 226654 Vicente. (13)

VENDO Mobylette campera y Lambretta 150. Tel. 261128 mañanas. (10)

VENDO Mobylette barata, Bar Taxi. Tel. 237977. (10)

PARTICULAR vende Ducati 900 Dharma, impecable estado, sólo 12.000 Km. Razón, Pedro. Tel. 251763 (mediodía). (15)

18 AUTOMOVILES

COMPRAMOS COCHES valoramos bien y pagamos contado, 500 MILLAS. Héroes de Manacor, 43. (13)

MERCEDES modelo 280 SE año-72. Ptas. 900.000. Tel. 211103 y 236771. (12)

R-12 PM-G, impecable, cambio, facilidades. Telf. 276950. (10)

R-5 GTL PM-K 360.000 ptas. C/. Manacor, 71. (10)

VENDO Seat 131 Supermirafiori 1.430, PM-N, teléfono, 411872, de 2 a 3. (12)

OCASION buen precio, Golf GTI 1.600. 5 marchas, muchos extras, gomas P-7 perfil bajo, atiende D. Rafael Ferragut Tel. 275704 (22)

PARTICULAR Alpine 1400 motor nuevo, llantas 7 pulgadas, tapizado, pintado, barras, música fenomenal. 610293. (14)

VENDO 127 PM-P 280.000 ptas. (traspaso incluído) C/ Manacor, 71. (10)

FORD FIESTA PM-P 350.000 ptas. (traspaso incluido) C/ Manacor, 71. (10)

SE VENDEN Seat 127 en perfecto estado. Seat 124, 133, 850 y 600 varios R-12. Todos garantizados y revisados en taller propio. Muy buenos precios. Tel.: 200012. (27)

COMPRO COCHES, accidentados. Tel.: 240076. (10)

VENDO FORD FIESTA PM-N. Muy buen estado. Tel. 241947. Facilidades. (12)

VENDO SEAT 124 LS PM-N. Precioso. Tel.: 241947. Facilidades. (11)

VENDO FORD GRANADA PM-S. Muy buen estado. Tel.: 241947. Facilidades. (12)

VENDO R-12 PM-G Precioso. Tel.: 241947. Facilidades. (10)

PARTICULAR VENDO SEAT 131. 1.600 PM-K 285.000. Ptas. Tel.: 241947. Facilidades. (14)

VENDO SEAT RITMO 65 GL 360.000 ptas. 241947. Facilidades. (16)

VENDO RENAULT 5TL PM-P. Facilidades. Tel.: 241947. (11)

ZONA MANACOR, compro coches contado. AUTOVENTA MANACOR. Avda. Fray Junípero Serra, 40. Tel.: 550161. (14)

APROVECHE de nuestras ofertas especiales, venta recambios usados de toda clase de coches. Archiduque Luis Salvador. 122 Teléfono. 290897.

COMPRO TODA CLASE de coches accidentados para desguace. Tel.: 290897.

VENDO Renault-12 TS familiar PM-K impecable. Carretera Militar, 217. (10)—

VENDO FORD FIESTA, 1.100 S PM-J impecable. Carretera Militar, 217. (10)

R-12 PM-G, impecable, cambio, facilidades. Telf. 276950. (10)

PARTICULAR vende Seat Sport 1.600. Tel. 231012 (10)

PARTICULAR vende R-6 PM-J, 250.000 pts., contado. Tel. 238157 (10)

VENDO R-8 buen estado, 256664 (10)

VENDO 600 L PM-D, 75.000, teléfono 261099, Fray Junípero Serra 5 (Son Verí). (13)

VENDO Dodge, 3.700 GT, motor diesel, toda prueba. Tel. 238861 (10)

TURBO AUTO R-5 GTL, precioso PM-I, precio 295.000. Avda. S. Fernando, 51. (12)

TURBO AUTO R-5 TL, seminuevo, PM-P, precio 395.000. Avda. S. Fernando, 51. (12)

TURBO AUTO Seat 127 CL, amarillo, PM-K, solamente 43.000 kms. precio 250.000. Avda. S. Fernando, 51 (17)

TURBO AUTO Simca 1.200 GLS blanco, PM-G, solamente 175.000, ptas. Avda. S. Fernando, 51 (15)

TURBO AUTO Ford Fiesta impecable, PM-P, precio 345.000 Avda. S. Fernando, 51 (13)

PARTICULAR vendo Seat 124, blanco, recien pintado, PM-B, perfecto de motor, precio único 125.000, ptas. Tel. 454311 (17)

SE VENDE Citroen 8, buen estado, 55.000 pts. interesados llamar al Tel. 250007 (12)

VENDO R-5 TL Confort, PM-T, facilidades. Tel. 278603 (10)

PARTICULAR vendo furgoneta Renault-4 PM-A. Tel. 267289, horario taller. (10)

PARTICULAR vendo Seat 124-D, motor diesel, Sava 5 velocidades. PM-G, muy buen estado. Tel. 280859 (15)

PARTICULAR vende coche Renault-Alpine, en muy buen estado, facilidades. Informes. Tel. 274900 en horas de oficina. (17)

PARTICULAR vendo Mercedes en buen estado. Tel. 287880 horas oficina. (10)

VENDO Peugeot 505 S-R aire acondicionado. Tel. 204823. (10)

PARTICULAR vendo Ford Escort XR-3, PM-V gris metalizado, todos los extras. 1.200.000 contado. Tel. 217397, de 5 a 8 tardes. (20)

POR AUSENTARME vendo 850 radio cassette. Tel. 232177 sólo mañanas. (10)

VENDO Ritmo 65, Panda 35, y 45, Seat 127, R-14, R-5, R-12 TS. Ford Fiesta. Todos PM-T, Seat 133, y 850. Morris C-8, muy económicos. GARAGE LA ISLA. Aragón, 67. Tel. 240197 (32)

PARTICULAR vende Ford Fiesta PM-P, 325.000 pts. Tel. 613255 (10)

PARTICULAR Vende Seat 850 E. PM. 165.000 Buen estado. Tel.: 246568. A partir 20.30. (14)

VOLKSWAGEN 1.300 moderno PM-X, Citroen 2 CV, PM-H, 131 1.600 R-4, y R-6 PM-P, Simca 1.200, Chrysler 150, Citroen GS PM-J, R-12, R-18, Seat 124 Sport, 1.430 impecable, Seat 127 varios, Seat 850, 600-D, desde 15.000 pts. MOREY AUTOMOVILES. Capitán Vila, 38 y Carrer de Manacor, 77 (55)

VENDO Panda PM-T, facilidades 300 mil, Tel. 278603 (10)

VENDO R-4 Super, PM-C 125 mil, Tel. 278603 (10)

VENDO 131 metalizado, radio cassette, 250 mil. 2786033 (10)

VENDO Ford Fiesta lujo, PM-U, facilidades. Como nuevo. Tel. 278603 (10)

VENDO Ford Fiesta PM-T, facilidades radio cassette, Tel. 278603 (10)

VENDO 133 lujo, PM-L, 110 mil. Tel. 278603 (10)

SE VENDE Seat 127 3 p. color verde 175.000 mil. Tel. 222912. (10) VENDO BMW 320 ver talleres Luis Angel, C/ Infante Pagano. (10)

AUTOS LEVANTE

Tte. Sánchez Bilbao, 22.
Tel. 468276
FACILIDADES DE PAGO

mercado nacional de **ocasión**

R-5 TL	PM-L	Renault 4L	CA
R-5 Normal	PM-C	Renault 18 GTS-A.A.	PM-M
R-7	PM-I	Renault 18 GTS-A.A.	PM-M
R-12 TS	PM-L	Renault 12 T.S.	PM-M
R-12 TS	PM-J	Renault 14 G.T.L.	PM-S
R-12 TL	PM-J	Renault 4 TL	PM-S
Seat 132-1800	PM-L	Talbot 150-A.A.	PM-M
Dian 6	PM-K	Dyane 6	PM-A
Dian 6	PM-H	Varios	850
Crysler 150	PM-K		
Ford Fiesta	PM-L		

C. Pérez Galdós, 18
Teléfono: 464814

Polígono La Victoria
Cno. de los Reyes, s/n.
Teléfono 292200

Máximas Facilidades

AUTOMOVILES USADOS CON 3 MESES GARANTIA
COMPRAMOS SU COCHE USADO O LO TOMAMOS COMO PARTE DE PAGO PARA OTRO
VEHICULOS CON MENOS DE 2 AÑOS

TURISMOS
Horizon LS.- Talbot 150.- Renault 5
Ford Fiesta.- Seat Panda 45

MOTOCICLETAS
Vespino SCA.- Gilera GR 2.- Lambreta 150 S
y muchos otros vehículos

ABIERTO SABADO TODO EL DIA

MOSA C/. Aragón, 191. Palma
Ctra. Lluc, 94. Inca.

Cuando Vd. necesita busca en

Baleares

Cuando Vd. ofrece algo, le buscan aquí.

M.C.D. 2022

18 AUTOMOVILES

AUTOMOVILES AVENIDA
COCHES IMPORTACION
Mercedes BMW Porsche etc.
Avenida Gral. Primo de Rivera, 22

AUTOCASION
HOCA DE HENA, 10 (junto Plaza Pedro Garau)

100 COCHES EN EXPOSICION PM-U
Renault 18 PM-T 5 marchas, R-5 PM-T, R-7, PM-M, R-12 PM-J, R-6 TL PM-K, como nuevo, Seat Panda PM-T varios, Seat 127 PM-N, Seat Ritmo PM-T, Ford Fiesta lujo PM-U, Ford Fiesta PM-U, colores a elegir.
Talbot Horizon PM-T y PM-U.
Talbot 150 PM-T

NO REGALAMOS NADA
VENDEMOS MAS BARATO
FACILIDADES 36 MESES
DIRECTAMENTE CON NOSOTROS

AUTOCASION 2
EUSEBIO ESTADA, 111 (Carretera Polígono)

TOMAS DARDER HEVIA, S.A.

Comunica a sus clientes y amigos, que el MERCADO NACIONAL DE OCASION (coches usados) lo tiene situado desde ahora en la Avda. Gabriel Alomar i Villalonga, 33, en el mismo edificio de AUTOMOVILES RENAULT.

COMPRO AUTOMOVILES
Pago al contado máxima valoración. Garaje la Isla, C/ Aragón 67

A MARTINEZ Automóviles
C/. Manacor, 71
Tel.: 244144
Palma

COMPRA VENTA AUTOMOVILES

R-5 TL PM-N;—R-5 GTL PM-K.—R-12 TS familiar PM-K.—R-14 PM-P.—R-18 PM-N y O.— Panda 45 PM-S.—131 (varios.—132 2.000 PM-O.—Simca 1.200 PM-I y S.—Chrysler 150 PM-M.—GS PM-J.— - Ford Fiesta (varios).—Mercedes 280 automático PM-W.

SUR MOTORS S.A.
VEHICULOS OCASION
COMPRA - VENTA - CAMBIO DE AUTOMOVILES

RENAULT-5TL PM-L, PM-I, R-12 Familiar, PM-N, R-5 Copa PM-U

FORD-Fiesta N PM-U, L PM-T, N PM-P (varios).

SEAT-131 Supermirafiori PM-O, 127 Fura PM-W, 127 PM-L, PANDA BAVARIA PM-W, 133 (varios).

TALBOT-Solara SX PM-U, Horizon GL PM-T.

CITROEN-Visa S/E PM-W, CX Palas 2400 PM-L.

GARANTIZADOS
SIN ENTRADA-FACILIDADES 4 AÑOS
»Sábados tarde abierto»
Avda. Argentina, 18 b.
Tels. 450691-450791-Palma de Mallorca

COMPRO COCHES USADOS
Automóviles Pons. Telf. 290760.
C/. Guillermo Massot, 43.

CENTRO AUTO
COMPRA VENTA DE AUTOMOVILES EN INMEJORABLES CONDICIONES
PALMA Francisco Sancho, 26
INCA Avenida de Alcudia 38

R-5 TS	PM-M
Dyanne-6	PM-E
2 CV	PM-C
131 familiar	PM-K
131-1.600	PM-H
128 Sport 1.430	PM-O
124 Pegasín	PM-C
Horizón LS	PM-S
Simca 1.200 LS	PM-J

IMPORTACION-USADOS

BMW 320	PM-S	extras
BMW 316	PM-W	Radio-cassette
GOLF GTI	Impec	Impecable
Escarabajo	1200	Impecable
HONDA		Equipadísimo

GARAU AUTOMOVILES
Eusebio Estada, 46 Balmes, 42

PARTICULAR A PARTICULAR
Compraría en buen estado 127-Panda-R 5-Ford 3 puertas, informes 237091

19 CAMIONES

SE VENDE camión Pegaso 200 CV, volquete. Tel. 255090 (10)

FURGONETA 4 F.
PM-M, impecable como nuevo cambio por otro vehículo y doy facilidades. Tel.: 276950

OCASION
SE VENDE CAMION PEGASO
8 Tm, 60.000 kms. carrozado furgón en estado impecable, precio muy interesante. Tel. 296418

VEHICULOS LIGEROS COMERCIALES
COMPRA VENTA CAMBIO
VELICO
Duquesa de la Victoria, 16
Tels. 245319 - 271940
Palma de Mallorca

Furgonetas en venta:

DKW (PM-F)	SAVA (PM-I)
EBRO 260	SAVA (PM-H)
EBRO CAP. (PM-B)	SAVA Plataforma (PM-E)
Combi (PM M)	SAVA BAW
	SAVA (PM-D)

También disponemos de toda clase de automóviles

21 OFRECEN TRABAJO

SE NECESITAN Srtas. mallorquinas para azafatas de compañía, horas de 11 a 21 o a convenir. Tel. 200325. (18).

PROPONEMOS trabajo casero. Manual direcciones. 30.000 mensuales. Publirenta. Alboraya (Valencia).

NECESITAMOS matrimonios, camareras, doncellas, jornaleras, asistentas, , señoritas niños. Conseguimos mejores sueldos. Cc U ión, 15 pral.

SE NECESITA empleada de hogar interna para todo el año, Cala Millor, preferible soltera o viuda de 40 a 50 años, Teléfono 567823, preguntar por Ambaro. (23)

SE OFRECE toda clase de servicio doméstico con seriedad y garantía. ☎ 211697. Plaza Olivar, Edificio España.

SE NECESITAN chicas para club, sueldo y comisión. Llamar 272625 de 7 a 3 (13)

SE PRECISA matrimonio sin hijos interno. El cocina, ella cuerpo de casa, necesitamos informes, buen sueldo, y pagas extras. Tel. 225061 (21)

NUEVO SALON necesita señoritas. Tel. 415294. (10)

SE NECESITAN personas cultas, dispongan de jornada o media jornada, presentarse en C/ Pursiana 44-1º (16)

SE NECESITA empleada de hogar para casa sin niños, se desea sepa cocina y planchar bien, edad de 25 a 30 años, soltera o viuda, sin hijos, necesarios buenos informes. Inútil presentarse sin estas condiciones. Teléfono 212125 y 215074 (39)

SE NECESITA sirvienta interna responsable de 25 a 35 años, buen sueldo, paga extras, seguro social y vacaciones Teléfono 289604 (20)

SE NECESITA chica de servicio interna en la casa, asegurada, inútil sin referencias. Tel. 216720 (15)

ALTA PELUQUERIA masculina Jubensa, necesita oficial. Presentarse en Borne, 20 (10)

SE OFRECEN cocineras, doncellas, señoritas niños, jornaleras, asistentes, por día u hora. Tel. 222690-225061. (15).

SE NECESITAN señoritas para barra americana. Tel. 276492, de 12 a 18 horas. Ref. 9415 (15)

SE PRECISA jornalera diariamente, C/ Antonio Marqués Marqués 12-3º-B. (11)

PELUQUERIA Marisa, precisa oficiala, C/ Padre Bartolomé Pou, 23 (10)

SE NECESITA empleada de hogar de 25 a 45 años, fija con nociones de cocina para atender casa con 3 niños. Imprescindible con referencias, llamar de 8 a 10 tarde. Tel. 215752 (32)

SE NECESITA asistenta-te trabajo de hogar, 3-4 horas diarias. Se ofrece: habitación con baño y sueldo. Tel. 287500 y 676042 (22)

PARTICULAR: se busca matrimonio encargarse jardín y pequeña finca, ella para la casa. Con informes recientes. Llamar al Tel. 251083, de 9 a 4 y de 8 a 10 (29)

NECESITO chica interna con informes, sabiendo cocina, Tel. 211901-686785 (10)

SE NECESITA: matrimonio, cocineras, doncellas, cuerpo casa camareras, asistentas, externas e internas. Sueldo a convenir. Plaza Olivar, Edificio España, primero D.

NECESITO empleada hogar, para casa sencilla, externa informada. 234480-287341 (10)

SE NECESITAN técnicos en electrónica en televisión color, con conocimientos de circuitos integrados y microprocesadores. Remuneración elevada si es competente. Tel. 279250-244998 (23)

EMPRESA mallorquina, por ampliación de plantilla, necesita dos buenos vendedores, experiencia mínima 2 años. Curso rápido de capacitación, excelentes condiciones económicas, presentarse para selección en C/ Fausto Morell, 11-A (30)

SE NECESITA VENDEDOR DE AUTOMOVILES

SE REQUIERE:

—Experiencia en ventas.
—Buena presencia.
—Curriculum vitae escrito.

SE OFRECE:

—Sueldo más comisiones.
—Seg. Social.
—Preparación en Empresa.

Presentarse en MINACO S.A.
Gran Vía Asima, 11 — Palma.

SE NECESITA
Cobrador para tardes. Buenas referencias. A partir 40 años
Tel. 463734 Sr. CAÑELLAS

AGENCIA INMOBILIARIA
PRECISA vendedor-a a comisión, trabajo en equipo, imprescindible vehículo propio.
Telfs. 211247 — 211796

NECESITAMOS AGENTES DE VENTAS PARA TODA LA ISLA

Libre servicio militar, con vehículo propio preferentemente con experiencia.
Ofrecemos pasado período prueba sueldo fijo más comisiones, contrato laboral y S.S.
Informes C/ Padre Bartolomé Pou, 25 o concertar entrevista llamando al Tel. 201659. Atenderá Sr. MORERA.

NUEVA FLOTA
VEHICULOS DE 1 AÑO (PM-U)

PANDA - HORIZON - FORD FIESTA - SOLARA
R.5 - R.14 - TALBOT 150 - FURAS

Y además.

RENAULT: R.12 TL (PM-N) R.12 TS Familiar (PM-J)
SEAT: Samba (PM-P) 131-1600 (PM-H) 1430 Familiar (PM-C) 127 y 133 (PM-N) y varios más económicos. 124 D (PM-M) 1430 y 1600 F.U. (PM-D) extras. económicos. 124 D (PM-M)
CITROEN. CX Palas 4 marchas (PM-J) GS Palas (PM-N) Diane 6, varios. GS Break familiar (PM-M)
SIMCA 1200 especial (PM-G)
DIESEL: 124 (PM C) motor Perkins —(recien ajustado)

IMPORTACION
MERCEDES 350 SL (descapotable) año 78, extras.
MERCEDES 280 SE, año 78, full equip.
MERCEDES 300 D, año 80, novísimo.
VOLKSWAGEN Golf GTi, año 80, extras
PORSCHE 928, año 79, verde.
PORSCHE 2,7 S, año 77, novísimo.
PORSCHE TARGA, 2,4.
BMW 323-I, año 80, metalizado, extras, novísimo.
BMW 633 - CSi, año 78, full equip.
LAMBORGHINI URRACO.
MATRA SIMCA
MOTOS: Laverda 750. Ducati 500

Venga con su nómina de trabajo a escoger uno de los mejores 300 coches del mercado. Páguelo en 5 años, sin letras, sin entrada, bajísimo interés y garantizado. Talleres propios.

AUTOMOVILES 500 MILLAS
HEROES DE MANACOR, 43
TELS. 464883 - 464229
Almacén y talleres
C/. Sureda, 55 Tel. 270123
(detrás C'an Blau)
PALMA DE MALLORCA

GARAU AUTOMOVILES, S.A.
V·A·G
VENTA-CAMBIO DE COCHES USADOS: TODAS MARCAS
PANDAS, HORIZONT, TALBOT 150, SOLARAS Y 131 SUPRM. PM-T
Solo un año. Impecables. Y muchos más
Precios rebajados ● Facilidades 4 años sin entrada
SABADOS TARDE, ABIERTO
C/ Eusebio Estada, 46 y Balmes 42-44, Tels 252170-294561
CONCESIONARIO OFICIAL DE VOLKSWAGEN Y AUDI
VENTA DE RECAMBIOS
Audi

bolsa del trabajo

20 DESEAN TRABAJO

SE OFRECEN Sra o Srta. servicio doméstico, pueden quedarse dormir, buenos informes. Tel. 414355 (14)

SE OFRECE media oficiala peluquería para media jornada, viernes todo el día. Teléfono 235994. (14)

SE OFRECE chofer carnet de 1ª y carnet de taxista, Tel. 238594 (12)

SE OFRECE matrimonio para ir de mayorales en una finca o cuidar chalet. Llamar de lunes a viernes. Tel. 201872 (20)

M.C.D. 2022

21 OFRECEN TRABAJO

EMPRESA DE SECTOR INDUSTRIAL PRECISA PARA SU RAMA DE DISTRIBUCION

VENDEDOR EXPERIMENTADO

E INTRODUCIDO EN

EL RAMO DE HOSTELERIA

SE REQUIERE:

- Servicio militar cumplido
- Vehículo propio
- Aportación referencias

CONDICIONES A CONVENIR SEGUN APTITUDES

Interesados dirigirse telefónicamente al nº 216240 concertando entrevista

CIRCULO DE LECTORES, S.A.

Por ampliación de su plantilla de Promoción, precisa 4 jóvenes y tres señoritas para equipo de nueva creación.

SE EXIGE:

- Dedicación absoluta no compatible con otros trabajos o estudios.
- Presencia correcta.

OFRECEMOS:

- Trabajo dirigido y en equipo.
- Ingresos del orden de 55-65.000 ptas. mes.
- Dietas y gastos desplazamiento.
- Alta S.S.S.S. (Régimen Especial).

Presentarse hoy día 5 de 10'30 a 1 y de 4 a 6 en nuestras oficinas C/ Travesía de Jesús, nº 3 (junto C/ General Riera).

Atenderá Sr. Santiago.

IDIOMA PROGRESO: Inglés, Alemán, Francés, Sueco; niños a partir de 6 años, estudiantes, adultos, grupos reducidos. Profesores nativos titulados. Preparación exámenes oficiales. Plaza Progreso. 12-B. Tel.: 238036. (28)

INGLES, ALEMAN, FRANCES Holandés, español niños a partir 8 años, nivel EGB-BUP-COU. Adultos principiantes, intermedios, avanzados, empresas preparación intensiva. Grupos máximos 6 personas profesores especializados y contratados en Inglaterra Internacional House, exámenes ARESLATOEFL Cambridge Certificate. Profficiency, INTERNATIONAL SCHOOL, Calle Navarra, 5. Tel. 221528 (48)

INLINGUA IDIOMAS INGLES francés, alemán, ruso, sueco, español para extranjeros, mallorquin, clases particulares y grupos reducidos, cursos para niños, cursos para empresas, preparación exámenes, abierto desde las 8 mañana hasta las 10 noche, calle 31 de Diciembre 7 Palma. Tel. 293422. (39)

FRANCES. Principiantes. Profesorado niños y adultos. ALIZANZA FRANCESA. Tel.: 214101.

FRANCES profesora nativa, clases particulares. Precio económico, cualquier nivel. 227115 (10)

ALEMAN profesora nativa, clases particulares, Conde Sallent, 19-4º, 227115 (10)

GRADUADO ESCOLAR centro oficial con exámenes a cargo de nuestros profesores. Plazas limitadas. CEPA «CISNEROS» Pablo Piferrer, 19. Tel.: 237330. (19)

CLASES particulares, matemáticas y física de EGB y BUP. Tel. 234989 (11)

ACADEMIA Av. Argentina, repaso EGB, BUP, idiomas, mecanografía, contabilidad, graduado. (15)

PROFESORA de EGB da clases particulares. Tel. 290886, (zona Blanquerna) (10)

CLASES REPASO EGB, PUB, COU ciencias, letras, Plaza Hornabeque, 5 principal, izquierda. Tel. 289778, información tardes. (16)

EGB (repaso recuperación), no vayas atrasado, recupera desde principio de curso, S'Ametler Florit. Teléfono 237330 (15)

IDIOMAS inglés, francés, español para extranjeros, grupos individuales y colectivos. CEPA «CISNEROS», Pablo Piferrer, 19. Teléfono 237330 (16)

INGLES profesora clases muy económicas para repasos EGB y BUP y conversaciones, muy interesante. Llamar tardes 225184 y tardes 260196 (20)

PROFESORA EGB, da clases particulares. Tel. 239221 (10)

FRANCES clases por profesora nativa titulada experimentada, conversaciones, traducciones. 419246 (10)

24 MUSICA

GRUPO TRABAJO hotel precisa bajista y organista. Tel. 281484-261674, 265222 (11)

TROMPETAS y boquillas Schilke, 1ª marca mundial, instrumentos de viento, Conn, Olds, Selmer, etc, pianos Dietmann, Oferg, Horugel, cuerdas de guitarra y bajo Rotosound y todo tipo de instrumentos. Musical Torres, c/ Angel Guimerá, 24, Palma. Tel. 291759 (38)

VENDO Music-Són 120. Tel 290475. (10)

VENDO platina y amplificador aiwa nuevo 35.000 y 30.000, violines SK 10 Yamaha 35.000. Tel. 272340. (15)

SE OFRECE batería competente, muy buen instrumental. Tel. 270085 (10)

AFINACIONES., REPARACIONES pianos todo el año 203225, desplázome fuera de Palma (10)

VENDO guitarra Ibanez buen estado, 30.000 pts. contado, Tel. 414478, Jaime. (11)

25 RADIO Y TELEVISION

MARS RTV reparaciones TV, blanco y negro, antenas colectivas e individuales, porteros automáticos. Para avisos. Tel. 284599. Sábados tarde abierto. (20)

REPARACIONES RADIO-TELEVISION blanco-negro y color, antenas colectivas, individuales. Rápido, garantizado y económico, (sin cargo desplazamiento). Sábados abierto. Teléfono 288859. (21)

FERBAS reparaciones televisión y antenas servicio a domicilio rápido y económico. Tel. 285284 (13)

VIDEO-SERVICIO PALMA reparaciones y venta radio, TV color, instalaciones antenas. Despuig, 9. 288230 (14)

ATENCION para reparar su T.V. urgente llamar a los teléfonos 292659 y 273406. Acudimos antes de dos horas. Precios económicos. (20)

26 NAUTICA

CALA BLAVA con motor Mariner 8 H.P. Precio especial 185.000 pts. NAUTICA MUS. El Molinar (16)

VENDO PUMA 34 equipadísimo. Tel. 298653.

PATRONES de Embarcaciones Deportivas de 2ª clase y a Vela, las clases empiezan el 1-11-82. Informes e inscripciones NAUTICA BALTASAR. C/. Honderos, 36. Tel. 468014. (28)

15 % DSCT. en embarcaciones y motores marinos en existencia. NAUTICA BALTASAR. C/ Honderos, 36. Tel. 468014. (16)

PATRONES embarcaciones deportivas motor, 1ª 2ª y vela. Clases por oficial marina mercante. Telf. 285795. (15)

MOTOR JOHNSSON 4 caballos, caña corta. Mitad precio. 610293. (10)

BORRAS 850 con dos motores diesel turbo, sonda, cassette, estéreo, molinete ancla, perfecto estado de conservación, vendo o cambio por apartamento, piso, terreno, o velero. Tel. 460527

VENDO velero 24 JOVET, equipado, con piloto automáticq, varias velas, razón Tel. 250041 (13)

CLASES PATRON 1ª, 2ª y vela. Profesor D. Mariano Mas. Las clases empiezan 8 de noviembre. NAUTICA MUS. El Molinar. (20)

PRECIOS especiales en llauts 1ª marca, 25, 30 y 35 palmos, NAUTICA MUS. El Molinar. (15)

SE SIRVE a domicilio tierra preparada, arena negra y estiércol. Servicio en camiones de 8 a 16 toneladas. Tel. 204066 (21)

PARTICULAR vendo velero Furia, 25 Solé, 12 HP, año 1981, impecable, con muchos extras, informes Tel. 223037, mañanas. (18)

NAUTICA PALMA preparación para obtención títulos patrones embarcaciones deportivas, seguros embarcaciones, c/ Cordelería Tel. 213815 (15)

VENDO Miavon 2'50 m. Tel. 250041 (10)

VENDO llaut 25 palmos, de fibra sin cabina, velocidad 9 nudos, tiene 1 1/2 años, verlo club Portixol, Tel. 469117, de 8-1 y de 3 a 7. (28)

VENDO Puma 23, equipado velas, spi, solé 12 HP (50 horas), corredera, sonda, caset, stereo, precio 1.250.000, Tel. 263224 (19)

PUMAS DE OCASION PUMA 23 con Solé 12 HP, PUMA 24 con Solé 9 HP, PUMA 26 con RENAULT MARINE 16 HP, PUMA 32 con SOLE 28 HP, PUMA 38 con PERKINS 4.108, PUMA 37 con PERKINS 4.108 PUMA 34 con FARYMAN 24 HP, NAUTICA BALEAR, Tel. 227468, VARADERO LA LONJA, Paseo Sagrera S/N. PALMA. (61)

MARINER el fueraborda moderno seguro con nuevos modelos, más barato, mejor servicio y facilidades a su medida, NAUTICA MUS El Molinar. (21)

LLAUD CORCHO con Solé 12 ó 18 CV, descubierto o cabinado, con bañera, con sus 25 palmos, no tiene rival en acabado, resistente y gran capacidad, NAUTICA MUS El Molinar. (29)

NAUTICA MUS ofrecemos facilidades, hasta 36 meses sin entrada en todos nuestros productos, si Ud. es solvente no lo dude, le saldra barato. (23)

GUY GOVACH yates de prestigio, y precios sin competencia, de 5 a 14 metros, NAUTICA MUS El Molinar. (18)

DRACO, Lanchas Diesel y gasolina, NAUTICA MUS. El Molinar. (10)

EMBARCACIONES MAJONI Clipper, Trimaran, Pescador, Llaut, Caleta, Llaut Calobra, Llaut Migjorn de 36 palmos. Verlos en NAUTICA BALTASAR. C/ Honderos, 36. Tel. 468014. (23)

EMBARCACIONES Fibrester, Poliglas, Tiburón, Copino, Rio, Astilleros Conmepol, Margel Guittart, Cap Norfeu, verlas en NAUTICA BALTASAR. C/ Honderos, 36. Tel. 468014. (21)

EMBARCACIONES usadas gran stok y motores usados garantizados. NAUTICA BALTASAR. C/ Honderos, 36. Tel. 468014. (14)

NAUTICA BALTASAR C/ Honderos, 36, facilidades hasta 36 meses. (10)

LLAUD CAPEADOR de 20 palmos, de 25 palmos sin cabina y 25 palmos con cabina, Llaud de 5'95 con cabina y llaud capeador de 8'60 m., verlos. NAUTICA BALTASAR. C/ Honderos, 36. Tel. 468014. (33)

SAGA 27 con motor Volvo Diesel 61 HP, camarote independiente en popa y vela, precio 4.100.000, visible y disponible en Náutica Balear, Teléfono 227468, varadero La Lonja, Paseo Sagrera, s/n. Palma. (32)

OFERTA ESPECIAL velerito 4'99 cabina y bañera, 4 plazas, 2 velas. Exento impuesto de lujo. 499000 facilidades. NAUTICA MUS. El Molinar. (21)

OCASION vendo lancha Wilt Craff 4'99, motor Solé diesel año 81, impecable. Tel. 464820 (14)

PARTICULAR vendo Windy 24, 7'30 eslora, 2X130 Volvo, extras, buen estado. Tel. 276092 (14)

UNICA EN MALLORCA

VENDO POR AUSENTARME

Tel. 402512 (preguntar por Vicente)

COMPRO GOLONDRINA

Pasajeros 100-150 plazas en buen estado. Teléfono 463862

TOMAS DARDER HEVIA, S.A.

Comunica a sus clientes y amigos que su DIVISION NAUTICA ha sido trasladada a la calle Pérez Galdós, 18, esquina C/ Juan Alcover.

MOTORES TOHATSU con un 30% de descuento

DARDER Marine

C/. Aragón, 215
Tel. 27 98 00
(Edificio SEAT)

27 COMPRAS

COMPRO muebles antiguos y usados, cuadros, objetos náuticos, plata antigua, alfombras, abanicos, rosarios relojes, joyas antiguas, etc Pisos enteros, pago al contado, máxima discreción. Tel. 224539.

COMPRA Y VENTA de muebles usados. C/ Luis Martí, 58. Tel. 465765. (12)

COMPRO MUEBLES usados, antiguos y modernos y objetos náuticos. 460040. (10)

COMPRO LIBROS, TEBEOS, muebles, objetos antiguos. Particular. Tel.: 224828. (10)

COMPRO muebles usados, antiguos y modernos, paso a domicilio. Teléfono 299755 (11)

COMPRO botelleros, vitrinas, cafeteras, molinillos, cortadoras, balanzas, armarios, etc, bares, restaurantes, supermercados, mesas despacho, mesas y sillas de bares y terrazas, Tel. 202562 (23)

COMPRO PINTURA mallorquina y relojes antiguos y antigüedades en general. Tel. 240197. (12)

COMPRO muebles usados antiguos y modernos, paso a domicilio. Tel. 274889-242184. (12)

COMPRA VENTA de oro. Por favor, no venda su oro sin consultarnos, una llamada al Tel. 463036, puede suponer miles de pesetas. ¡LLAMENOS!. Se compran papeletas de empeño, se paga hasta el triple, visitamos pueblos, Ibiza y Menorca. (38)

COMPRAMOS objetos de oro usado y joyas. C/ Vidrierla, 12 (11)

COMPRA Y VENTA antigüedades, La Piedra Mallorquina, Plaza Sta. Eulalia, 7 - Tel. 217788 soy holandés. (15)

COMPRAMOS oro usado y joyas, pagamos el máximo. C/ Manos, 37-B (13)

ORO/PLATA COMPRO

PAGAMOS MAXIMOS PRECIOS

C/ Jaime III, 7. Entr. P.4. Palma

COMPRAMOS ORO

Pagamos el máximo. Papeletas de empeño el doble o el triple según tasación. Horario de 8 a 3 y de 3 a 9. Sábados abierto todo el día.

C/. Viñaza, 5 (Segunda travesia C/. Aragón)

COMPRAMOS ORO Y PAPELETAS DE EMPEÑO

Pagamos el más alto precio de las Baleares. Consúltenos y se convencerá. Avda. Alejandro Rosselló, 15-2º-H.

COMPRO ORO

Cuando haya comprobado el precio que le pagan, venga y superaremos la oferta. Calle Platería, esquina Plateros, 2.

CALLE SAN BARTOLOME, 4

COMPRA objetos ORO Y PLATA usados o rotos

SUPERAMOS CUALQUIER OTRA OFERTA

COMPRUEBELO SIN COMPROMISO

otras secciones

22 HOSPEDAJES

HABITACION doble, 200 pts. cama, Tel. 224582 (10)

SE ALQUILA habitación personas formales, Tel. 461752 (10)

HOSTAL Rosana, vista mar, habitaciones económicas, precio especial por mes. Tel. 401290 (12)

SE ALQUILA habitación a Srta. con derecho a cocina, Tel. 468696, llamar de 10 a 18 (16)

ALQUILO habitación con derecho a todo piso confortable, junto Club Náutico Arenal, sólo extranjeros. Tel. 267478 (16)

ALQUILO habitación doble, teléfono 414987 (10)

SE ALQUILA cama en piso particular buen trato ropa limpia, baño completo, se puede cocinar, bien amueblado, salón comedor, y Tel. Sólo hombres. Tel. 237658 (25)

23 ENSEÑANZAS

POLICIA oposiciones a la Nacional y Municipal, funcionarios Consell y Ayuntamiento, Pablo Piferrer, 19, teléfonos 237330. (15)

SE DAN CLASES de solfeo y piano. Tel. 285083. (10)

PROFESOR EXACTAS prepara matemáticas, física, química, BUP, COU, oposiciones magisterio, clases particulares. Tel. 253774. (14)

ESTETICA peluquería, puericultura, azafata, horarios clases, mañana, tarde o noche CEM. Avda. Alejandro Rosselló 26-A-5.º Tel.: 460458-62. (20)

AZAFATA puericultora, auxiliar de clínica. DEBSA, Unió 2 (Pza. Pío XII). Tel.: 215742. (13)

PROFESORA DE SOLFEO Y PIANO, para clases particulares. Tel.: 203020. (10)

INGLES INTENSIVO. Aprenda inglés en 3 meses, curso de inglés mediante el sistema más avanzado pedagógicamente (video) Información IESSA C/ Pablo Piferrer, 19. Tel.: 237330. (25)

MECANOGRAFIA Y TAQUIGRAFIA, cursos acelerados. Sistemas audio-visuales. CENTRO UNO, Vía Portugal, 1-A (Palma) Obispo Llompart, 5 (Inca). (19)

CENTRO UNO. Delegación de la Federación Española de Mecanografía y taquigrafía. Preparación para la obtención del título oficial. Vía Portugal, 1A. 2.º Palma. (23)

WINDSURF...OFERTA ESPECIAL SOLO MES NOVIEMBRE

TABLAS ESCUELA PRIMERAS MARCAS DESDE 25.000 Ptas. TRAJES DESDE 4.000 Ptas.

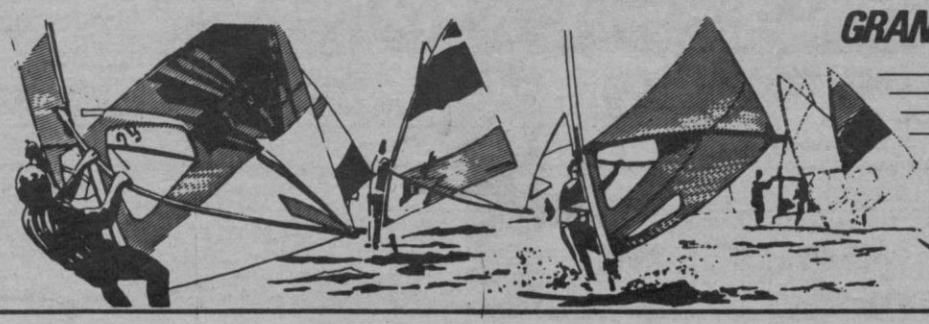

GRAN OFERTA EN TABLAS NUEVAS

BROWNING	TORNADO
TIKI	TEN CATE
MARKER	HI-FLY
WINDGLIDER	MISTRAL
	DOFOUR

DARDER Marine

C/. Aragón, 215.
Tel. 27 98 00.
(Edificio SEAT)

M.C.D. 2022

27 COMPRAS

COMPRAMOS ORO
EN OBJETOS Y JOYAS USADOS O ROTOS
TAMBIEN PAPELETAS
MAXIMA COTIZACION
PZA del OLIVAR, 3

COMPRO
Objetos de ORO Y PLATA usados y rotos
c/ Samaritana, 10 (Junto Plaza Cuartera)

COMPRAMOS ORO
Objetos y joyas oro y plata
También papeletas
Máximos precios
C/. Sindicato, 42

VENDO TELEVISOR, color Normende 26» perfecto estado 50.000 ptas. Padre Molina, 26 izquierda. También disponemos de otros televisores en blanco y negro. (19)

VENDO DORMITORIO estilo castellano compuesto de una cama una plaza con somier y colhón de resortes, una mesita de noche, una comoda y un espejo. Todo casi nuevo, muy poco uso. Informan: Tel.: 403417. (35)

VENDO 2 ARCONES antiguos y cuatro bafles. Tel.: 453388. (10)

VENDO 1.000 KG. de ajos a 150 Kg. empaquetados. Tel.: 453388. (11)

SE VENDEN futbolines seminuevos. Teléfono: 202838. (10)

OCASION: Por cambio de negocio vendo todos los artículos de Bar. 260196. 225184. (14)

«OCASION»
DIRECTO DE FABRICA MOQUETAS
DESDE 225 Pts/M2. Tel. 213554

POR CIERRE
LIQUIDACION TOTAL
MUEBLES
CENTRAL DEL MUEBLE
Archiduque Luis Salvador, 20
(Entrada por AVENIDA TERMINAL IBERIA)
PRECIOS REALMENTE DE
LIQUIDACION

28 VENTAS

REGISTRADORAS USADAS diferentes marcas y modelos, desde 20.000 ptas. Ofitec Internacional, S.A. Fco. Suau, 15-A. (Crta. Valldemosa) Telf 296779-92 y 203661-04, Palma. (24)

VENDO MUEBLES USADOS en buen estado, todos los estilos. Baratísimos. Tel. 274889-242184. (13).

BALANZAS USADAS, totalmente revisadas y garantizadas, todas las marcas, desde 20.000 Ptas. OFITEC INTERNACIONAL, S.A. Fco. Suau, 15-A (Ctra. Valldemosa). Tel. 203604-61 y 296779-92.

LIQUIDAMOS muebles cocina, precio coste, Mundimueble. Pza. París, 2. Telf. 256355. (12)

¡OCASION! Por asunto negocios, vendo reloj joya, marca Rolex, precio de tres millones y medio, vendo por 1 millón, abstenerse curiosos, para más información. Llamar al Telf. 260384, de 5 a 6 tarde, preguntar por Pepe. (35)

VENDO estanterías y maquinaria seminuevas para colmado o supermercado. Teléfono: 537455. (11)

VENDO muebles oficina línea STYLO blanco. 223514. (10).

TRICOTOSA oportunidad, vendo marca Brother, nueva, 75.000 ptas. contado. Tel. 281636 (11)

VENDO TORNO CERAMICA Arquitecto Forteza, nº 6 (10)

TRESILLOS BERMELL extenso surtido en tresillos y rinconeras, todos los estilos y precios, visítenos y se convencerá. C/ Capitán Vila, 32. Tel. 243626 (23)

MUEBLES J. MUT grandes ofertas en comedores, dormitorios, tresillos, etc., C/ Curtixó, 19, (frente viviendas Virgen de Lluch). Tel. 274656 (20)

VENDO 10 jaulas matálicas, para conejos. Tel. 453262 (10)

VENDO televisor color portátil, nevera dos puertas, cocina y radio cassette estéreo, prácticamente nuevo, por traslado a la península. Tel. 233778, de 10 a 2 h. (26)

VENDO botelleros desde 40.000, vitrinas, desde 60.000, armarios desde 70.000, cafeteras desde 40.000, molinillos desde 10.000, cortadoras desde 20.000, balanzas desde 15.000, vitrinas mural desde 100.000 con garantía. Tel. 202562 (30)

VENDO tres estanterías cristal ahumado y madera, 6.000, cada una, un mostrador haciendo juego con las estanterías, 18.000, una máquina, registradora electrónica, de Gispert, 20.000, todo completamente nuevo. Tel. 468267 (30)

VENDO acción «Son Hugo», Ptas. 65.000. Tel. 402481 (10)

LIQUIDACION TOTAL precios muy interesantes, antigüedades San Jaime, 8-B 215276 (10)

VENDO 2 secreters barroco, de roble y cama caoba, matrimonio Tel. 245998 (12)

OCASION vendo puertas de entrada pisos en Abebay, nuevas, 2'05X0'82. Tel. 251743 (14)

VENDO 1 balanza Colgante y 1 de pie, nuevas y varias más, 1 cortadora de fiambres, 1 molino de moler café para bar, 1 estantería de ruedas para pan o fruta, 9 cestas metálicas, tipo supermercado, 1 barra de acero inoxidable de 4 metros, largo con soportes de 4 metros y 1 sumadora Olivetti, con cajón todo casi nuevo. Informes Pons y Gallarza, 86 bajos. (62)

VENDO varios armarios metálicos, grandes, y pequeños, 1 archivador de 4 cajones, varias mesas para despacho, varias sillas de ruedas, varios módulos mesitas auxiliares y varias pantallas fluorescentes todas completas, todo casi nuevo. Informes Pons y Gallarza, 86 bajos. (39)

VENDO 1 dormitorio completo, el ropero con altillo, y puertas correderas, 1 comedor completo, varias librerías, varios mostradores con y sin cristales para tiendas papelerías, mercerías, relojerías, souvenirs y varios más, 2 muebles de fórmica, 1 con 14 cajones y otro con 8, 1 perchero de ruedas, 3 bancos de madera, tipo celler de 1'70 de largo, varias estanterías metálicas, madera y aluminio, y unas puertas metálicas correderas con marco, 1'90 ancho por 2 metros alto todo casi nuevo. Informes Pons y Gallarza, 86 bajos. (85)

VENDO LAVACABEZAS para dos, 1 sillón con secador acoplado, y un carrito para rulos y pinzas, todo en muy buen estado. Informes PONS Y GALLARZA, 86 bajos. (26)

VENDO BILLAR AMERICANO de pizarra escardibul con cinco tacos, 2 juegos de bolas y la tela sin estrenar, está en muy buen estado, informes. PONS Y GALLARZA, 86 bajos. (28)

SE VENDE CERDO, campero para matanza 350 Kgs. aproximadamente Tel.: 412424. (Tardes) (12)

»BLAUPUNKT» Radiocasette coche-ecualizador 4 altavoces, 3 vías, 3 trompetas, 30 W. cada uno 73.000. Magnetofón «Sony» stéreo 14.000 TV blanco y negro 13.000. Equipo fotográfico 44.000. Comedor estilo 30.000. Compacto «Bettor» 41.000 Violín «Suzuki» 16.000 Somier ortopédico 6.000. Libros discos, objetos diversos. LANCE. Galerías Olmos. (46)

OPORTUNIDAD, se vende abrigo piel corte moderno, azul marino, talla 44. 15.000 ptas. Tel.: 631790. (15)

29 PERDIDAS

ZONA S'INDIOTERIA extraviado perro mestizo, todo blanco, atiende por Abel. Tel. 294511, se gratificará. (14)

INTERESA el paradero del Renault-4. PM-94876. Informar Teléf.: 514124 (11).

EXTRAVIADA cocker canela zona Terreno. 200535. (10)

EXTRAVIADO perro mestizo rubio hembra, talla mediana, se gratificará. Tel. 265125 (11)

EXTRAVIADO Perro pequeño Yorksire Terrier, entre San Elías y Carmen. Atiende por «Tito». Gratificaré. Tels.: 266809 — 210328. (17)

30 TRANSPORTES

MUDANZAS CASA ROJALS Nacionales e internacionales. Personal especializado en traslado de muebles y pianos. Guarda-muebles. Precios económicos. Presupuestos sin compromiso. Tel.: 212227-461514 Siete Esquinas, 1-B.

COTRAME ofrece servicios de camiones y furgonetas, grúas diversos tonelajes hasta 34 TM. y palas cargadoras. Pérez Galdós, 17 Tel. 469568 (22)

GRUAS BAUZA. Grúas gran tonelaje, trailers con grúa, camiones grúa. 252716-297307. (12)

MUDANZAS Y TRANSPORTES Baleares y península, precios económicos. Tel. 293102 (10)

MUDANZAS J. MUT ofrece sus servicios de mudanzas y traslado de pianos. Tel. 278044-274656, c/ Curtixó, 19 Vivero. (19)

CAMIONES POL camiones grúas, traylers-grúas, gondolas, especialidad transporte embarcaciones y maquinaria. Tel. 251045-251545 (15)

GRUAS POL ofrece gama, grúas gran tonelaje, máximo alcance, 54 mts. Tel. 251045-251545

31 DIVERSOS

ALFOMBRAS MOREY Limpia alfombras, moquetas y tapicería. Sistema MORLIMP. ☎ 277582.

LIMPIEZA ALFOMBRAS Moquetas, sofás, butacas. Guardamos alfombras. PINGUINO. Tel: 294340.

NECESITO palista de retroexcavadora o de Pala de cadenas. Telf. 660667. Llamar de 20 a 22 horas.

DISCO-PUB Pimpinela, el local que necesitabas, ideal para parejas, C/ San Pedro, 5. (13)

HIGIENETODO desinfecciones de viviendas, desratizaciones y desinsectaciones (piojos, chinches, cucarachas, mosquitos, hormigas, artropodos en general) personal técino y diplomado. Servicio permanente. Tel. 245195-216645. (24)

BANQUETES, bodas, bautizos, lo mejor en: S'Es Tres Germanes. Carretera Inca, Km 8,400. Tel. 602094 (15)

BENMA limpieza moquetas, sistema Mr. Steam o Pes, guardamos alfombras. Tel. 250057 (12)

BENMA LIMPIEZA ALFOMBRAS moquetas y tapicería, recogida y entrega domiciliaria. Tel. 250057 (12)

CRISTALES ESCAPARATES su limpieza y conservación, confíela a El Brillo Balear. Tel. 222700 (13)

LIMPIEZA DE OFICINAS y su conservación, confíela a El Brillo Balear, pida presupuestos. Tel. 222700 (15)

FABRICAMOS SELLOS de goma sistema automático casi en el acto. Unicamente en Central Copistería. Olmos, 46. (15)

SE SIRVE a domicilio tierra preparada, arena negra y estiércol. Servicio en camiones de 8 a 16 toneladas. Tel.: 204066. (21)

SE COMUNICA al público en general que la cafetería Sol de Oro, sita en la Urb. Sa Maniga, San Lorenzo, propiedad de D. Antonio Galmés Ballester, ha sido traspasada a D. Matías Garví Martínez. (31)

DOÑA SEBASTIANA Bonet Nadal cesó en la explotación del Hostal Residencia Ferrando, sito en Juan Alcover n.º 52, de Palma de Mallorca, Baleares, haciéndose cargo de la explotación de dicho establecimiento Doña Carmen Machado García. (35)

SE PONE en conocimiento del público en general que D. Matías Mesquida Bestard, se ha hecho cargo de la explotación del Bar Restaurante CA'N TONI, sito en Lluchmayor, calle Campos n.º 1, que en lo sucesivo se denominará CA'N MATIAS, a quien deberán dirigirse en todo lo relacionado con dicho establecimiento. (51)

PELETERA especialista extranjera, arreglamos, reformamos abrigos de pieles, todas clases. Precio económico. Tel. 253431. (14)

ENFERMEDADES incurables para la ciencia. Cursos de alimentación natural y filosofía ZEN. Telf. 455041. (14)

SE OFRECE Chófer 1ª especial. Varias horas al día. LLOMPART, teléfonos 267937-260045. (13).

32 PERSONALES

SE OFRECEN Srtas. de compañía mallorquinas de 18 a 30 años, horas de 9 a 21 h. Tel. 200325. (18)

SOMOS TRES jóvenes de veinte a veinticinco años. Tel. 254404. (10)

SEÑORITA Pili, separada, simpática, cariñosa y atractiva, máxima discreción de 11 m 9 n. Tl. 451977. (16)

CENTRO DE AMISTAD para Damas y Caballeros. Amplíe sus relaciones. 224510 (11).

VIP'S Centro de contactos horario de 1 a 8. Telf. 402760.

MIRMO Contactos Borne, 15. Edificio Reina. Telf. 222745-222746. 222850. (10)

PENELOPE le ayuda en sus problemas a través de las cartas TAROT. Telf. 254562, de 8 mañana a 10 noche. (20)

INGRID, SANDRA, MIRIAM le atenderán en su relax favorito, Fray Luis Jaume, 3 - 2º-1ª, de 11 a 20'30. (Cerca ferrocarril). (21)

DEJE SUS PROBLEMAS atrás, ZAIDE, con sus poderes de Medium y Clarividencia puede ayudarle a resolver los obstáculos que impiden su felicidad. Zaide recibe de Lunes a Sábado en C/. Jorge Andreu Alcover, 12-1º. Travesía Eusebio Estada. Telf. 292688. (40)

SE NECESITAN azafatas de compañía para ejecutivos alto nivel. Imprescindible, buena presencia, compostura, cultura, distinción. Máxima discreción y reserva. Abstenerse profesionales. Telf.: 227635-36. (24)

SRTA. EVA muy simpática y especial, de 11 a 9. Tel. 270261. (12)

SE OFRECEN SSras. de compañía con elegancia y discreción. Tel.: 253684. (11)

SE OFRECEN caballeros con elegancia, discrecciódiscreción para Sras. Telf. 253684. (10)

SI TIENES buena presencia, eres discreta, varios caballeros solicitan tu compañía. Llámame. 466770. (13)

NUEVO Srtas. compañía jóvenes, te esperan de 15 a 20. Máxima discreción. Tel. 466770. (14)

SEÑORITA MARY buena presencia, y discreta, de 11 a 2 y de 3 a 9. Telf. 252649. (17)

JOVEN HOMOSEXUAL se relacionaría con jóvenes para relaciones íntimas, sin interés económico. Telf.: 227636. (14).

TAROT científico seriedad cultura superior. Academia de Tarot y Yoga ZEN. Telf. 455041. (13)

CASADO 43 años, educado, desearía relación íntima con señoras o señoritas de 30 a 50 años, sin ningún interés económico, máxima discreción. Escribir al apartado nº 55513 de este diario indicando forma de contacto. (34).

MONICA amistad sincera (horas convenidas) Tel. 455325. (10)

SR. VIUDO desearía conocer señora viuda o señorita de unos 40 ó 45 años con quién compartir su vida. Apartado de Correos, nº 1457 Palma. (25)

SE VENDE
Instalación completa de supermercado, cámaras, murales, vitrinas, congelados, estanterías, todo como nuevo. Tel. 274266

UDICOM S.A.
CENTRO DE RELACIONES SOCIALES
La soledad es el enemigo nº 1 de las personas.¡ ¡COMBATALA!
SEÑOR soltero, 45 años, busca amistad seria y sincera con señoras de edad similar que gusten de viajes, ir al cine, etc. etc., (sin interés económico).
SEÑORA 27 años, separada legalmente, desearía conocer amigos para salidas esporádicas. (sin interés económico).
TELEFONO: 227635.

CLARIVIDENCIA
Inf: 419246
PARAPSICOLOGIA

33 MASAJES

PARA TOMAR una copa bien acompañado de señoritas don discreción, distinción y calidad, para ambos sexos, particular y domicilio, abierto de 10 a 24. Tel. 243256. (26)

SALON JUPITER, cuatro señoritas especializadas en duplex, disciplina inglesa, thailandés y griego, salas con vídeo. Gabriel Maura, 15, primero, primera. Teléf. 464548. (22)

MASAJES atendido por señoritas. Barón de Pinopar, 8-2º-1ª. (10)

SE NECESITAN señoritas liberales mayores de edad para nuevo salón. Interesadas llamar Tel. 237024, de 3 a 12 noche. (19)

SE OFRECE monitor de gimnasia, formación física, adelgazamiento, masajes, métodos eficaces. Llamar Tlf. 236250. 9-10 noche. (17)

SALON EL PARAISO señoritas sexis, bellas, jóvenes, dulces para el amor en la intimidad, de 12 a 21 h. Te esperamos. Tel. 278010. (23)

SEÑORITAS Patricia y Alicia. De 11-9 noche. Tel. 415294. (10)

DAVID Hago feliz a toda mujer. También matri monios. (Solamente para ella). Llamad al Telf.: 270261 de 11 a 9. También atiendo hotel y domicilio. (24)

MASAJES Y SAUNAS abierto de 11 mañana a 9 noche. Nuevo personal. C/. Aragón, 27. INSTITUTO 7-7. (18).

SEÑORITAS masajistas. Sonia, Olga y Tamara. Tel. 298305. (Servicio a hoteles).

SALON CYNTHIA masajes, baños, saunas, lindas Srtas. De 11 a 21, sábados 11 a 14. Juan Maragall, 17 pral. (19).

MASAJISTAS MASCULINOS (Para ambos sexos). Telf. 403359. (10).

SALON VENECIA masajes técnica thailandesa, francesa y griega tres bellísimas señoritas diplomadas de 11 a 9. Nuredduna, nº 6-4º 3º (Antes Arturo Rizzi). (24)

NUEVO SALON caballero su más grata compañía en el lugar más selecto de Palma. Señoritas amables, discretas y liberales a su disposición en el teléfono 237024 de 3 tarde a 11 noche. (33)

SALON CAPRI
NUEVA DIRECCION - NUEVO PERSONAL
SEIS SEÑORITAS - NUEVOS SERVICIOS
Esperamos su visita en
Francisco Sancho, 30 Principal

34 PRESTAMOS

PRESTAMOS. HIPOTECAS Tramitamos en 24 horas. Calle Capitán Castell, esqu. Antonio Frontera. Tel.: 203411. (14)

CREDITOS PERSONALES descuentos de letras, hipotecas. Trámites rápidos. Tel. 223309. (10)

CREDITOS PERSONALES empleados banca, cajas, estamentos, oficiales y militares, etc. Tel. 223309 (12)

INTERESA CAPITAL buenas inversiones. Informes calle José Anselmo Clavé, 18-1º. Tel. 216941-297398. (14).

DISPONGO DE VARIAS partidas de capital. Calle San Joaquín, 18 segundo B. Tel. 297398. (14).

PACO 25 AÑOS solamente para mujeres. Experiencia, discreción, seriedad. De 4 a 9. C/. Joan Miró, 111 sótano, 4-2ª puerta. (21).

DISPONGO para préstamos hipotecas de varias partidas, trámites y concesión en 48 horas. Nuredduna, 22. Tel. 464050. (17)

35 NEGOCIOS

OFREZCO delegación exclusiva para Baleares productos cosmetología, introducido en la isla, cartera clientes. Llamar 284305, noche.

BUSCO toldero y herrero para explotar negocio de toldos y herrería y aluminio por su cuenta. Tel. 241314 243526. (19)

OFRECEMOS máxima rentabilidad, seriedad y garantía a cualquier partida de capital, concertar entrevista personal a Tel. 253846 (17)

EXTRAORDINARIA INVERSION en la mejor zona turística vendo local y negocio de restaurante. Situación privilegiada sobre la playa. Superficie construida 500 m2., más 500 m2 de terraza, 50% ocupado por restaurante y resto aprovechable como futura ampliación o para cualquier tipo de negocio. Inf. Tel. 253846 a efectos de concertar entrevista personal. (52)

36 PROFESIONALES

REPARACIONES FONTANERIA y electricidad. Telf. 276620. (10).

MAESTRO ALBAÑIL reparaciones urgentes, reformas, chalets y presupuestos. 468138. (10)

MAESTRO OBRAS Confección interiores, estructuras y reformas albañilería. M.Caimari ☎ 2 94289.

URGENCIAS fontanería electricidad y termos en dos horas sin recargo. 281618. (12)

MARS REPARACIONES ELECTRICAS y electricidad. Todo tipo. Para avisos. Tel.: 284599. Sábados tarde abierto. (14)

ELECTRICIDAD en general, porteros automáticos, presupuestos sin cargo, trabajos garantizados. Teléf. 201814 - 296641.

ALBAÑILERIA Reformas, reparaciones y modificaciones. Presupuestos sin compromiso. Teléf. 201814 - 296641.

PUERTAS DE SEGURIDAD No espere que le roben!. blindamos su puerta con muy poco dinero y máxima seguridad. Telf. 201814 - 296641.

FONTANERO reparaciones urgentes. Tel. 293327. (10)

APROVECHE LA OCASION se la ofrece un equipo de profesionales especializados. ALICATADOR, ALBAÑIL, FONTANERO, ELECTRICISTA, CARPINTERO, YESERO, ESCAYOLISTA, CARPINTERIA, METALICA, HERRERO, CRISTALERO, PULIDO Y VITRIFICADO DE SUELOS. Limpieza alfombras y moqueta. Venta y colocación cortinas. Tapizados todas las clases. SOLUCION a toda clase de humedades con productos nuevos en mercado. Tratamientos especiales para la madera. Pinturas anticorrosivas, para toda clase de hierros. Pinturas en general, empapelado, colocación y venta moquetas, lacados puertas, amueblamientos completos, todos estos servicios dirigidos y coordinados por un DECORADOR y un ayudante técnico con 20 años de experiencia. Y LO MAS INTERESANTE: puede pagar todo esto en cómodos plazos, orientación y presupuestos gratis. Atendemos en cualquier pueblo de Mallorca. Llámenos y no se arrepentirá. Telf. 297902. (115).

M.C.D. 2022

Anuncios económicos

36 PROFESIONALES

SE OFRECEN albañiles para toda clase de reparaciones. Tel. 465748. (10)

FONTANERIA para urgencias. Reparaciones en general e instalaciones. Teléf. 201814 - 296641.

REPARACION URGENTE. Domésticas e industriales Neveras, cocinas, cafeteras, termos, frigoríficos, fríos. Electricidad y fontanería. Teléfono 24 horas diarias. 285166 - PALMA

MAESTRO DE OBRAS mallorquín, experiencia cualquier trabajo. Reparación y obra nueva. Telf. 244203. (13)

ELECTRO TUR instalaciones eléctricas, industriales, montajes eléctricos, aumentos de potencia, cambios de tensión, antenas colectivas, porteros automáticos, presupuestos. Telf. 260171. (19).

URGENCIAS Fontanería, reparaciones termos eléctricos y gas, en dos horas. Telf. 468575. (12)

PARA TRABAJOS de electricidad, albañilería, fontanería. Llamen al n.º 202678. (10)

PINTO persianas mallorquinas, fachadas, escaleras y casas. Tel.: 410937. (10)

PINTURA en general y empapelador. Tf.: 451456. (10)

REPARACIONES generales, fontanería-electricidad, servicio rápido. Tel. 291856. (10)

BARNIZADOR-RESTAURADOR precios módicos. Tlf. 245998. (10)

SERVICIO de cortar árboles con motosierra. Económico. LLOMPART, teléfonos 267937 - 260045. (11)

CONSTRUCCIONES y obras, con toda clase de utillaje. Francisco Llompart Ferrer. Teléfonos 267937 - 260045. (14)

ALBAÑILERIA en general, decorados yeso y escayola, colocación cerámicas. Reparamos y pintamos fachadas. Cerdá. 451877. (15)

REFORMAS URGENTES DE CARPINTERIA. Reparaciones rápidas. Presupuesto gratis. Tel. 282806. (10)

TAPICERO, trabajos a domicilio, tresillos, fundas, sillerías, teléfono 200289. (10)

ELECTRICISTA reparaciones, presupuestos sin compromiso, urgencias 24 horas. Tl. 418648. (10)

FONTANERO y electricista, reparaciones urgentes, instalaciones y presupuestos. Teléfono 250576. (10)

PORTERO AUTOMATICO. Servicio técnico. Reparación. Presupuestos nuevos. Teléf. 256113.

PORTERO AUTOMATICO. Servicio Técnico. Facilitamos trabajo a técnico. T.: 256113.

EMPRESAS Y PROFESIONALES. No más problemas con sus cobros. La solución rápida y eficaz la tiene MENSAJES ESPAÑA 2.000. Teléfono 222140. (21)

37 ANIMALES DOMESTICOS

DON CHUCHO venta perros de raza. Plaza Puente, 3. Tel. 289342. (11)

DALMATAS cachorros Canyplant C/ Francisco Manuel de Los Herreros, 35 (11)

BOXER cachorros CANYPLANT Francisco Manuel de los Herreros, 35. (10)

GATOS SIAMESES Canyplant C/ Francisco Manuel de los Herreros, 35 (10)

SETER IRLANDES cachorros Canyplant junto mercado Pedro Garau (10)

DOBERMAN cachorros excelentes. Tel.: 270566. (10)

CENTRO MALLORQUIN de adiestramiento canino, curso de obediencia, disciplina, guarda-vigilancia y defensa personal. Tel 416565 (16)

RESIDENCIA CANINA LOS VALIENTES venta cachorros de Pastor Alemán, dobermann, bouvier de Flandres, Schnauzer gigante y mediano. Tel. 265125. (19)

COCKER SPANIEL dorados y negros, excelente pedigree CANYPLANT 270566 (10)

PARTICULAR vendo camada cachorros, pastor mallorquín (bestiá) interesados llamar Tel. 569310 (11)

VENDO cachorros «Pastor alemán». Muy bonitos. Telf. 231880. (10)

ADIESTRAMIENTO CANINO. Clases individuales. Venta cachorros, todas razas. 227735-213623. (10)

VENDO perros de caza Pointer Biguels y Coker dorados. Alamo, 51. Palma. Telf. 271048. (14)

SE VENDEN cachorros Schnauzer. Tl. 223524. 10 1/2 a 1 1/2 4 1/2 a 8. (12)

VENDO cachorro pastor-alemán hembra 15.000 Ptas. Tlf.: 298583. (10)

GATITOS SIAMESES machos y hembras 3 meses, buena compañía. 262301. (10).

†

En Jaume Guillem Roca i Terrassa

morí, ahir, a Ciutat

En Miquel, el seu pare,; Na María Rotger Mayol; Na Glòria i en Jaume, els seus fills; Na Isabel, la seva germana; Na Regina, la seva fillola; N'Antonio, el seu cunyat; i els demés familiars i amics, us fan saber que la cerimònia religiosa, per llur memòria, es celebrará, avui, a l'esglèsia de Sant Miquel, de Ciutat, a les 7'30 de l'horabaixa.

Concierto benéfico de la orquesta de Manacor

El próximo domingo, día 7, la orquesta de cámara «Ciudad de Manacor» dará un concierto en el Auditorium con el fin de recaudar dinero para los damnificados de Levante. La orquesta será dirigida por Gabriel Estarellas y en ella intervendrán dos destaçados violinistas Serafín Nebot y Bernardo Pomar, así como la pianista Binnie Bentley.

El concierto está previsto que comience a las seis y media de la tarde.

Pasodoble para Valentín Luján

El compositor mallorquín Juan Coll está componiendo un pasodoble para el torero «Valentín Luján». El pasodoble será estrenado brevemente por la Banda Municipal de Palma, que dirige el maestro Julio Ribelles, en el Teatro Principal.

El pasodoble se está escribiendo todavía, hay que pasarlo al pentagrama y ensayarlo para después estrenarlo cuanto antes.

Ministerio de Educación

Obras de reforma en centros estatales

En el tablón de anuncios de la Dirección Provincial de Educación y Ciencia y en los Ayuntamientos de Alaró, Inca, Consell, Mahón, Ciutadella de Menorca e Ibiza, se exponen las obras a realizar en esta provincia.

Los contratistas interesados podrán examinar el proyecto en la Oficina Técnica de la Dirección Provincial de Educación y Ciencia sita en la calle Pasaje Guillermo de Torrella nº 1-2ª planta Edificio Sena y presentar las ofertas en la forma preceptuada hasta el día 22 de noviembre a las 13 horas.

En los Padres Teatinos

Triduo a San Andrés

La Casa-colegio San Alfonso, celebrará solemne Triduo a San Andrés Avelino, protector contra la muerte repentina y Patrono de Mallorca.

Los días 8, 9 y 10, a las 6'30 de la tarde: rosario, ejercicio y misa con homilía. Presidirá la solemne concelebración del día 10, el P. Provincial de los Teatinos, P. Bernardo Mestre; la homilía correrá a cargo del P. Francisco Andreu, ilustre investigador e historiador de la Orden Teatina.

A los sacerdotes que deseen concelebrar se les suplica que traigan alba y estola.

Congreso internacional de heladeros

Del 9 al 15 de este mes se celebrará en Palma un congreso internacional de heladeros artesanos, en el que participarán unos 225 profesionales de toda Europa. Es éste el primer congreso internacional que se celebrará en nuestra isla dentro del programa «Un invierno en Mallorca».

El presidente de la Asociación de Heladeros Artesanos de Baleares, Eduardo Samper, informa que es la primera vez que sale el congreso de heladeros fuera de Italia. La convención está dividido en tres grandes apartados: Turismo, trabajo, donde participarán las primeras autoridades sanitarias regionales y nacionales, y político, en el que cabe citar el hermanamiento de la ciudad italiana de Parma con Palma.

La Bolsa

BANCO DE CREDITO BALEAR

MADRID

BANCOS:	
Banco Atlántico	—
Banco Popular Español	226
Banco Europeo de Negocios	—
Banco de Bilbao	285
Banco Central	250
Banco Español de Crédito	244
Banco Exterior de España	209
Banco Hispano Americano	224
Banco Rural y Mediterráneo	—
Banco de Santander	232
Banco Urquijo	135
Banco de Valencia	207
Banco de Vizcaya	297
Banco Zaragozano	231
Banco de Crédito Balear	199
ELECTRICIDAD:	
Electra de Viesgo	—
F.E.C.S.A.	53'25
F.E.N.O.S.A.	54
Hidroeléctrica Cantábrico	74
Hidroeléctrica Cataluña	47
Hidroeléctrica Española	55
Eléctricas Reunidas Zaragoza	—
Iberduero	43'50
Saltos Nansa	127'25
Sevillana de Electricidad	54'25
Unión Eléctrica	55'50
ALIMENTACION:	
EBRO, Azúcares y Alcoholes	—
El Aguila	43
General Azucarera	—
INMOBILIARIA Y CONSTRUCCIONES:	
Cementos Alba	—
Dragados y Construcciones	108
Inmobiliaria Metro	99
Inmobiliaria Urbis	11
Portland Valderrivas	—
Urbanizadora Española	—
Urbanizadora Metropolitana	168
Vallehermoso	70
SIDERURGICAS	
Altos Hornos de Vizcaya	—
Auxiliar de FF.CC.	—
Duro Felguera	—
F.A.S.A.	86
Finanzauto	—
Material y Construcciones	44
Metalúrgica Santa Ana	—
S.E.A.T.	—
Citroen	—
MONOPOLIOS:	
C.A.M.P.S.A.	118
Tabacalera	—
Telefónica Nacional	63
VARIOS:	
Finanzauto y Servicios	—
Galerías Preciados	—
General de Inversiones	52
Industria y Navegación «INSA»	—
Metropolitano de Madrid	—
Popularinsa	193
Sarrio, Papelera de Leiza	—
Unión Europea de Inversiones	56
Unión y Fénix Español	—
FONDOS DE INVERSION:	
Eurovalor - 1	228'30
Eurovalor - 2	269'05
INDICE ANTERIOR:	83'17
HOY:	—
DIFERENCIA EN:	—

BARCELONA

BANCOS:	
Banco Atlántico	203
Banco de Bilbao	287
Banco Central	250
Banco Español de Crédito	241
Banco Exterior de España	205
Banco Hispano Americano	222
Banca López Quesada	—
Banco de Madrid	—
Banco Popular Español	226
Banco de Santander	229
Banco de Valencia	—
Banco de Vizcaya	296
Banco Zaragozano	229
Banco Industrial de Cataluña	—
ALIMENTACION:	
Industrias Agrícolas	104'50
San Miguel	—
Viñedos Españoles	—
QUIMICAS:	
S.A. Cross	—
Carburos Metálicos	21
Hidro Nitro	112
TEXTILES:	
España Industrial	—
La Seda de Barcelona	—
Sniace	33
MONOPOLIOS:	
C.A.M.P.S.A.	—
Tabacalera	116
Telefónica Nacional	—
VARIOS:	63'75
Cristalería Española	—
Frio Industrial	—
Papeleras Reunidas	—
Tabacos de Filipinas	—
Cía. Trasmediterránea	112
INDICE ANTERIOR:	—
HOY:	—
DIFERENCIA EN:	—

M.C.D. 2022

Declaraciones de Escámez

La banca apoyará al Gobierno socialista

Antonio Escámez, director general del Banco Central, manifestó a un grupo de periodistas murcianos que la banca no tiene reserva alguna ante un Gobierno socialista, sino que contempla como positiva la posibilidad de disponer de un Gobierno fuerte.

Escámez llegó a Murcia para tratar de las medidas que su entidad bancaria concederá a los damnificados por las recientes inundaciones. Indicó también que visitará al alcalde de Murcia, José María Aroca, antiguo médico suyo, para felicitarle por el triunfo de su partido en las elecciones del 28 de octubre.

El director del Banco Central indicó que las entidades financieras son respetuosas con todos los sistemas, «porque están para servir al pueblo».

«No son ningún grupo de presión —explico—, y tampoco tienen tanta fuerza como se les atribuye, ya que el Banco de España es el que regula las relaciones entre los bancos».

Antonio Escámez agregó que prácticamente podían considerarse como una banca nacionalizada, porque tienen que seguir los criterios de la Administración.

Tras señalar que la banca da su más sincera bienvenida al PSOE, Escámez explicó que como ciudadano desea que gobierne con autoridad «y saque al país de su marasmo actual».

Terminó subrayando que la banca no será nunca oposición al Gobierno socialista, ni tendrá reservas de ninguna clase, sino que, por el contrario, colaborará con las medidas que adopte ese Gobierno.

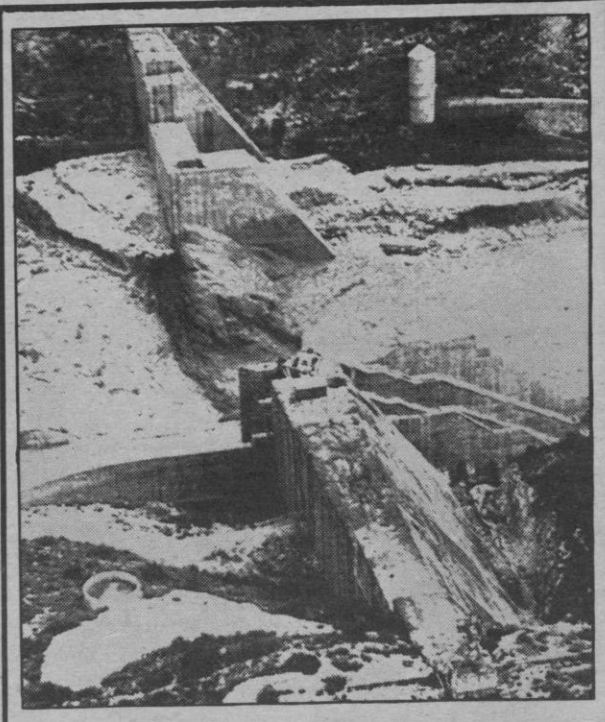

Acusación de los ingenieros de Valencia

Presa de Tous: No se cumplieron las ordenanzas

Los responsables del pantano de Tous no cumplieron la ordenanza oficial sobre construcción y explotación de grandes presas, según señala un informe del Colegio de Ingenieros de Valencia, sobre las causas de las inundaciones del 20 de octubre.

Según el estudio, en la presa no se puso en funcionamiento la salida de agua por los aliviaderos, mediante la apertura de compuertas, lo que produjo un desbordamiento del pantano que ocasionó su rotura y la violenta inundación en la comarca de la Ribera.

La apertura de aliviaderos no pudo llevarse a cabo por deficiencias en el mantenimiento de las instalaciones y por no encontrarse en el lugar personal cualificado para tomar decisiones, cuando se produjeron los hechos.

Según el estudio, otra causa de la catástrofe fue el fuerte temporal de Levante, que situó al mar a un metro por encima de su nivel normal, dificultando el desagüe del río Júcar.

Una tercera causa fue la falta de ordenación del territorio, por haber construido sucesivamente el ferrocarril, la presa y la autopista sin abordar un plan global que tuviese en cuenta los riesgos de la naturaleza en la zona.

Fernández Ordóñez, satisfecho tras las elecciones

El comité ejecutivo del Partido de Acción Democrática (PAD), de Francisco Fernández Ordóñez, se reunió durante dos horas, en Madrid, para analizar el resultado de las pasadas elecciones generales.

Al término de la reunión, el secretario general del PAD, Francisco Fernández Ordóñez, manifestó a los periodistas, en rueda de prensa, que los miembros de la ejecutiva del partido habían expresado su satisfacción por el resultado de las elecciones, en las que esta formación política ha obtenido 7 diputados y 3 senadores.

Señaló que el PAD está dispuesto a apoyar al PSOE en el Gobierno, el Parlamento y en la Administración, «porque nosotros hemos formado parte de la operación del cambio sin negociar puestos ni pedir contraprestaciones».

LA FORMACION DEL GOBIERNO

Subrayó que en sus últimas conversaciones con Felipe González no había hablado nada concreto del futuro Gobierno, ni de la participación en él de hombres del PAD. No obstabte, Fernández Ordóñez dijo que vería con agrado que el ejecutivo estuvieran hombres del PSOE, del PAD o independientes, «de primera fila».

Afirmó que el PAD es un partido de cuadros que cuenta con técnicos de primera fila. «Pienso —dijo— que el PSOE puede formar un buen equipo económico para solucionar los problemas del país».

Breve

● El Rey de España, don Juan Carlos expresó su esperanza por el «mayor éxito» de la conferencia sobre elecciones libres que comenzó en la capital norteamericana, bajo el patrocinio de la Administración del presidente Ronald Reagan.

● El presunto jefe del sector más radical de «Eta Político Militar», Jesús Abrisketa Korta, ha sido puesto en libertad mediante decisión de la cámara de acusación del tribunal de apelación de Pau (localidad en el sur de Francia).

● El dólar estadounidense ha alcanzado un nuevo record, cerrándose su cotización en el Banco de España en 1X8,050 pesetas, según informaron a Efe fuentes del banco emisor.

A la cotización del dólar cerró a 117,098 pesetas.

● El Banco Europeo de Inversiones (BEI) ha concedido a la empresa nacional del gas (Enagas) un préstamo de quince millones de unidades de cuenta europea (aproximadamente 1.600 millones de pesetas), que se destinará a financiar la construcción del gasoducto que transportará el gas del yacimiento del Serrablo a Zaragoza.

● A 2.685 millones de pesetas asciende el coste de los daños producidos por las recientes inundaciones en el Levante español en las instalaciones, edificios y material de RENFE, según informa la propia compañía ferroviaria, en una nota hecha pública.

● El Partido Nacionalista Vasco no tomará ninguna postura en el voto de investidura de Felipe González, en tanto no conozca el programa del Gobierno del candidato a la presidencia.

La ejecutiva del PNV, en su última reunión, acordó también que en el caso de que los nacionalistas apoyaran al candidato socialista su voto «no sería un «cheque en blanco».

● Jacques Chirac, alcalde de París, ha enviado un telegrama a Manuel Fraga, presidente de AP, en el que le felicita por «su brillante éxito en las elecciones».

†

ROGAD A DIOS EN CARIDAD POR EL ALMA DE

Antonia Quetglas Gayá

Que falleció ayer a la edad de 92 años, en Palma, habiendo recibido los Santos Sacramentos y la Bendición Apostólica.

E. P. D.

Su aflig. hermana Juana, sobrinos Miguel, Rafael, Jaime, Bartolomé y María, y demás familiares al participar a sus amistades tan dolorosa pérdida, les ruegan la tengan presente en sus oraciones y se sirvan asistir al funeral que se celebrará, hoy viernes día 5 a las 19 horas en la iglesia parroquial de Sta. Cruz de Palma por todo lo cual les quedarán sumamente agradecidos.

No se invita particularmente.

El Excmo. y Rvdmo. Sr. Obispo de esta Diócesis se ha dignado conceder indulgencias en la forma acostumbrada

†

ROGAD A DIOS EN CARIDAD POR EL ALMA DE

D. Eduardo Sabrafin Fiol

Que falleció ayer día 4 en Palma a los 80 años de edad, habiendo recibido los Santos Sacramentos y la Bendición Apostólica.

E. P. D.

Su afligida esposa María Aparici, sus hijos Catalina y Juan, hijos políticos, Pablo Coll y Victoria Cobos; nietos, biznietos, hermanos políticos, primos, sobrinos y demás familiares al participar a sus amistades tan sensible pérdida les ruegan le tengan presente en sus oraciones y su asistencia al funeral que se celebrará hoy día 5 a las 20 horas en la iglesia parroquial de San Pio X (calle Beatriz de Pinós, nº 36) por to do lo cual les quedarán sumamente agradecidos.

No se invita particularmente

M.C.D. 2022

Santoral

5 noviembre HOY, VIERNES; San Zacarías.
El Sol sale a las 7.18 y se oculta a las 17.44. Luna: Llena.

Radios

radiocadena española

7'30: Apertura. 7'45: Palabra de Dios. 8'00: Buenos días. 8'30: 10'30, 11'30, 12'30, 14'30, 16'30, 18'30, 19'30, 20'30, 22'30, 23'30. Informativos radiocadena. 9'00: Para tí mujer. 10'00: Resumen de prensa. 11'00: Discoparada. 13'00: Informativo. 14'00: Guía cinematográfica. 15'00: Musical. La voz de la esperanza. 16'00: Novela. 16'35: Musical . 18'00: Consultorio Francis. 18'35: Informativo. 19'00: Siluetas. 19'35: Vía libre. 20'30: Radiocadena Musical. 22'00: Radiocadena. 23'00: El deporte está aquí. 00'00: De corazón a corazón. 1'00: Cierre.

PROGRAMA F.M. ESTEREO

8'00: Apertura. 9'00: Radio balear (lengua alemana) 10'30: Aquí la radio. 12'00: Variedades. 13'00: Informativo. 14'00: El deporte al día. 15'00: Musical. 17'00: Punto y seguido. 20'00: Programa finlandés. 20'30: El desván de mi abuela. 21'30: Musical-2. 22'00: Auditorium. 00'00: Hora Pop. 1'00: Cierre.

RADIO POPULAR

Destacamos para hoy

7'00: Buenos días: amigos (Cadena COPE O.M.); 13'05: Los Pinchadísimos (O.M.); 14'00: Cançoner d'avui; 14'30: Informativo día (Cadena COPE O.M.); 15'05: Mundo Laboral (O.M.); 15'30: Péndulo (F.M.); 16'05: Radio Popular a: Barcelona (O.M.); 16'20: Tardes Musicales (O.M.); 16'35: El sidecar (F.M.); 17'30: Rock, Pop, Folk&-Blues (F.M.); 19'05: Cara y cruz (O.M.); 20'06: Illes: 2ª edició (informativo cadena Balear (O.M.); 21'05: Temas candentes (Cadena COPE O.M.); 23'30: Goles (Deportivo Cadena COPE O.M.).

Mallorca

ONDA MEDIA. 1080 Kgc/s.

INFORMATIVOS: 07.00, 07.30, 09.00, 10.00, 11.00, 12.00, 13.00, 14.30, 16.00, 17.00, 18.00, 19.00, 20.00, 22.00, 23.30, 02.00, 03.00, 04.00, 05.00, 06.00. 19,05: S'Ajuntament informa.

OPINION: 14.00: Ciudad viva.

VARIOS: 18.15: Buenas tardes.

MUSICALES: 08.45 Primera hora. 10.03 esto es radio. 15.00 Musical de las tres. 22.10 La noche es joven. 23.00 Superventas de oro. 09.03 Club de medianoche.

DEPORTIVOS: 14.05 Esto es deporte. 21.00 En punta. 21.30 Tiempo para los deportes. 00.15 Hora 25.

FRECUENCIA MODULADA 96.6 Mgc./s.

MUSICALES: 08.00 «40 principales». 19.00 El show de Riki Lesh. 22.00 F.M. Hora cero.

Transportes Urbanos

LINEA	NOMBRE	P. Salida	U. Salida	Frec.
1/12	P. Marítimo	7.30	21.00	30
3/13	P. d'Inca-C. Catalá	5.45	23.00	10
4	Pl. Reina-Génova	6.00	22.00	30
5/15	Arenal-S. Dureta	5.45	24.00	8
6	S. Españolet	7.00	20.00	30
7	S. Rapiña-S. Vida	6.20	22.30	20
8	S. Roca	5.40	23.25	9
9/A	C. Capiscol-Hiper	6.00	21.45	20
9/B	C. Capiscol-Amanecer	7.00	21.24	24
11	S. Cladera-Coliseo	5.00	22.00	20
14/A	S. Gotleu-Rafal	6.00	22.10	25
14/B	Pío XII-La Soledad	6.00	21.40	12
16	Establiments	6.05	22.30	30
17	Aeropuerto	6.30	23.05	30
18	Ingima	7.15	20.30	35
20	Calviá-Capdellá	7.00	19.30	
21	Palma-Palma Nova	6.15	24.50	15
22	Portals-Nous	7.45	19.35	120
23	Pl. Reina-Illetas	7.00	21.30	15
(E. Sóller)	Polig-ind	6.05	22.00	30
(E. Sóller)	S. Cladera	6.05	22.00	15
31 Dbre —	S. Sardina	6.50	20.15	60

Servicio farmacéutico de urgencias

DE 9 MAÑANA A 10 NOCHE

GINESTRA PASCUAL
Cabo Enderrocat, 2 (Son Roca), 288317
LLORENS GARCIA
Músico Frontera, 19 (Coll D'en Rabassa), 263483
GRIMALT BLANCH
Carrer de Manacor, 62 469116
PALMER COVAS
Marqués de la Cenia, 2 (Son Armadams), 230731
TRIAN FORTEZA
San Miguel, 63 212331

FARMACIA DE GUARDIA EN LA ZONA DE C'AN PASTILLA-ARENAL DE 9 MAÑANA A 10 NOCHE

BORDOY REAL
Berlín, 29 - El Arenal (Balneario nº 8), (Frente Terminal Bus Arenal), 260074

FARMACIA DE URGENCIA DE 10 NOCHE A 9 MAÑANA

ARMENGOL COLL
Olmos, 47-A 215868

Teléfonos de interés

- Bomberos: 291253 - 251234 - 291254.
- Casa de Socorro: 222179
- Ambulancias: 251445.
- Policía: 091
- Policía Nacional: 280400
- Policía Municipal: 092
- Guardia Civil: 251273
- COS (Guardia Civil Rural): 221100 - 221101 y 295050
- Juzgado de Guardia (Servicio nocturno): 212632

Servicios aéreos

VIERNES

VUELOS NACIONALES

PALMA/BARCELONA: 07'50-09'20-12'30-15'05-17'45-21'25
PALMA/ALICANTE: 11'30-19'00-20'25
PALMA/MADRID: 07'45-10'30-21'25-22'35
PALMA/MALAGA: 20'25
PALMA/JEREZ: 15'20
PALMA/SEVILLA: 11'30
PALMA/VALENCIA: 15'20-19'55
PALMA/IBIZA: 08'20
PALMA/LAS PALMAS: 11'30-15'20

VUELOS AVIACO

PALMA/MADRID: 13'30 diario excepto sábados
PALMA/MADRID: 16'40 diario
PALMA/BARCELONA: 19'20, lunes miércoles y viernes
PALMA/BARCELONA: 08,30 diario
PALMA/MENORCA: 08'00-14'40 y 19'40 diario
PALMA/IBIZA: 10'45 y 20'30 diario

Horario de trenes

PALMA — INCA
Salidas de Palma:
6 — 7 — 8 — 9 — 10 — 11 — 12 — 13 — 14 — 15 — 16 — 17 — 18 — 19 — 20 y 21 hs.
Salidas de Inca:
6 — 7 — 8 — 9 — 10 — 11 — 12 — 13 — 14 — 15 — 16 — 17 — 18 — 19 — 20 y 21 hs.

PALMA — LA PUEBLA
Salidas de Palma:
6 — 8 — 13 y 19 hs.
Salidas de La Puebla:
7,30 — 9,30 — 14,30 y 20,30.

PALMA — SOLLER
Salidas de Palma:
8 — 10,40 — 13 — 15,15 — 19,45.
Salidas de Sóller:
6,45 — 9,15 — 11,50 — 14,10 — 18,20.

Domingos y festivos, servicio extraordinario con salida de Sóller a las 21 horas y de Palma a las 22,00 horas.
NOTA: Las llegadas y salidas de los trenes combinarán con el servicio de tranvías del Puerto.

SERVICIO POR CARRETERA
Servicio de autocares desde Palma a Alaró, Inca, Lluc, Ca'n Picafort, Pto. Pollensa, Pto. Alcudia, Felanitx, Algaida, Villafranca, Manacor, Artá, Cala Ratjada, Porto Cristo, Cuevas del Drach, etc., así como a todas las poblaciones intermedias. Con EL ARENAL, servicios cada 8 a 10 minutos. Información teléfonos Ferrocarril: 252245 y 252246. Autocares: 252224.

Gasolineras de servicio

SEMANA: 1 al 7 de noviembre

Plaza Progreso, s/n. — Palma
Calle Músico Isaac Albéniz, s/n. — Palma
Calle Fontanellas (Playa de Palma). — Palma
Ctra. Palma a Porto Petro, km. 49'700 — Santanyí
Ctra. Palma a Puerto Andraitx, km. 18 Marg. Der. — Calviá
Ctra. Manacor a Porto Cristo — Manacor
Ctra. Palma a Puerto Alcudia, km. 21 — Inca
Ctra. Pollensa a Andraitx, km. 71 — Valldemosa

Auxilio en carretera

SERVICIO ESPECIAL DE REPARACIONES DE URGENCIA DE AUTOMOVILES QUE PERMANECERAN ABIERTOS AL PUBLICO DE 8 A 14 HORAS DE LOS PROXIMOS DIAS 31 DE OCTUBRE Y 1 DE NOVIEMBRE
PALMA
SERVICIO PERMANENTE DE GRUAS
ANSA.— Fausto Morell 57-T. 278888.
B. MUNAR.— Antonio Noguera, 13-T. 292007 y 278239.
A. MARTORELL.— Cmno. Nuevo, 117 (S'Indioteria) T. 297039 (Grúas y Taller)
ASPANO.— Biniali, 8 (Es Rafal) T. 245109. Taller
GRUAS PALMA.— Cabrellas, 32. T. 294273
TURNO DE TALLER
Francisco Fernández Martín.— San Isidoro, 10 - Tel. 277982
Honorio Raboso Trujillo.— Ca'n Caimari, s/n. Coll de'n Rebassa - Tel. 263161TURNO DE NEUMATICOS
Día 31: Neumáticos Son Ferriol.— Avda. Cid, 73 - Tel. 413155
Día 1: Talleres Sebas.— Fábrica, 52 — Tel. 287333
CALVIA
TURNO DE TALLER
Día 31: Garage Gayá.— Calle Mayor, 42 - Calviá
Día 1: Garage Calviá.— Avda. Capdellá, s/n - Calviá
SERVICIO PERMANENTE DE GRUAS
CAMPOS DEL PUERTO
JOSE ROLDAN CARRERA.— Ctra. de Palma s/n. T. 650342 (y taller)
MURO
MIGUEL CALVO CRESPI.— Libertad, 21. T. 535092
PORRERES
M. LLANERAS MORA.— 18 julio, 30. T. 647347
SANTA MARGARITA
GRUAS BARCELO.— Tte. Fluxá, 25. T. 523165 taller.— Particular T. 523468
MANACOR
ANTONIO MUÑOZ FERNANDEZ.— San Lorenzo, 19.— Diurno. T. 550280. Nocturno T. 551312 y taller.

Relación de museos palmesanos

DEPENDIENTES DEL MINISTERIO DE CULTURA
MUSEO DE MALLORCA: Calle Portella, 5. Palma de Mallorca.
Horario: 10 a 13 y 16 a 18, excepto sábados tarde, domingos y festivos. Verano: Cambio tarde de 17 a 19 h.

DEPENDIENTES DEL PATRIMONIO NACIONAL
MUSEO PALACIO RESIDENCIA DE LA ALMUDAINA: Plaza Almoina. Palma de Mallorca.
Horario: 10 a 13 y 15 a 18, abierto domingos y festivos de 10 a 13 h. Precio: 40 Ptas. Lunes gratis a escolares con profesores.

DEPENDIENTES DE AYUNTAMIENTOS
MUSEO HISTORICO DE LA CIUDAD: Castillo Bellver. Palma de Mallorca.
Horario: de 8 h. a la puesta del sol, domingos y festivos cerrado. Precio: 30 Ptas.

MUSEO DE ARTE CONTEMPORANEO: Calle San Cayetano, 22. Palma de Mallorca
En preparación.

MUSEO DIOCESANO: Calle Mirador (Palacio Episcopal). Palma de Mallorca.
Horario: 10 a 13 y 15 a 19. Cerrado domingos.
Precio: 50 Ptas. a escolares 25 Ptas.

Cupón del Ciego 022

M.C.D. 2022

Crucigrama

	1	2	3	4	5	6	7	8	9	10
1				C	E	L		R		
2				A	R	A		A	■	
3				R	A	R	E	■	A	L
4				E	N	E	■	A		A
5	■	N	A	T	■	S	E	L		R
6	C	A	L	A	R	■	R	A	M	■
7	A		O	■	E	R	A	R	A	N
8	P	O	■	A	N	O	T	E	S	E
9	A	■	A	M	A	N	E	C	E	R
10	Z			A	L	■	S	A	S	I

HORIZONTALES.— 1: Formado de células iguales o similares.— 2: Impresión por separado que se hace de un capítulo publicado en una obra. Vocal.— 3: Repetiré lo ya dicho. Contracción.— 4: Tranquilice. Río de Italia, afluente del Po.— 5: Al revés, apócope de tanto. Entablado de las embarcaciones en lo bajo del plan.— 6: Empapar de agua. Al revés, extensión de agua salada.— 7: Anticuado, adonde. Formaran cuadros en la huerta para sembrar en ellos.— 8: Símbolo químico del polonio. Apúntese, escríbase.— 9: Vocal. Comenzar a clarear el día.— 10: Que presenta zonas coloreadas transversales. Al revés, aires populares canarios.

VERTICALES.— 1: Divinidad egipcia. Grande, espacioso.— 2: Castigado con pena superior a la culpa. Vocal.— 3: Manióbralo. Partícula inseparable negativa.— 4: Yegua que tiene una mancha blanca en la frente. Criada de un clérigo.— 5: Existían. Relativo a los riñones.— 6: Dioses menores y domésticos romanos. Bebida alcohólica.— 7: Asteroide nº 634 de la serie. Locos, dementes.— 8: Símbolo químico del radio. Al revés, y en sentido figurado, endurécela.— 9: Vocal. Pusieses ciertos maderos que sirvan para entibar.— 10: Tiritar, temblar. Apellido de un sacerdote italiano fundador de la Congregación del Oratorio (1515-1595)

Horóscopo

ARIES (marzo 21 a abril 19). Investigue qué es exactamente lo que su familia desean de Ud. y entonces, podrá complacerles. Tome tiempo para que analice ciertos negocios que resulten más lucrativos.

TAURO (abril 20 a mayo 20). Buen día hoy para comunicarse con sus asociados y discutir sobre ciertos negocios que aún están pendientes. En la noche, no olvide visitar ese amigo que le espera y que está enfermo.

GEMINIS (mayo 21 a junio 21). Ud, debe ser más preciso y práctico al atender sus asuntos, los cuales le tienen preocupado. También esas ambiciones que tiene necesitan más atención y consejos de expertos.

CANCER (junio 22 a julio 21). Analice un poco todos esos deseos personales que tiene para que sepa como ganarlos de manera positiva. Por la noche, reúnase con sus viejos amigos y lo pasarán de maravilla.

LEO (julio 22 a agto. 21). Ciertos asuntos privados que tiene necesitan pronta atención, así es que procure cuanto antes comenzarlos. Hable con ese consejero que le interesa para ciertas preguntas.

VIRGO (agto. 22 a sept. 22). Ud. ha elaborado un plan, pero para llevarlo a cabo necesita la ayuda de buenos amigos. Póngase en contacto con ellos y háblales sobre el asunto. También debe cuidarse.

LIBRA (sept. 23 a oct. 22). Manténgase ocupado en lo relativo a su carrera, ganará prestigio y tendrá más prosperidad para el futuro. Esa persona influyente que es muy amigo suyo desea ayudarle.

ESCORPION (oct. 23 a nov. 21). Procure cumplir cualquier promesa que haya hecho, demostrará a esta persona que Ud. tiene palabra. Sea sociable en la noche y ganará nuevos amigos.

SAGITARIO (nov. 22 a dic. 21). Manténgase alerta en cuanto a métodos modernos para que pueda avanzar en su carrera. Ud. va a conocer una persona que le brindará mucho apoyo para que salga adelante.

CAPRICORNIO (dic. 22 a enero 20). Hay un asociado que es sumamente emocional y se irrita fácilmente, procure evitar problemas y evitará dificultades. Aprenda también a escuchar a otros.

ACUARIO (enero 21 a feb. 19). Es mejor que trate de llegar a un buen entendimiento con su compañero. El refrán dice: «perdiendo a veces se gana», al fin trabajan juntos y no debe darle mucha importancia.

PISCIS (feb. 20 a marzo 20). Demuestre su capacidad a cierto asociado que puede ser beneficioso para Ud. Es persona afable y sabrá apreciar su trabajo. En la noche, diviértase con sus amigos.

Jeroglíficos

¿Qué hago con este paquete?

El espejo de Escaques

Eduardo Scala

Creer que nada podemos es tan desgraciado como creer que lo podemos todo.
M. Ramis Alonso (Pasos Vitales)

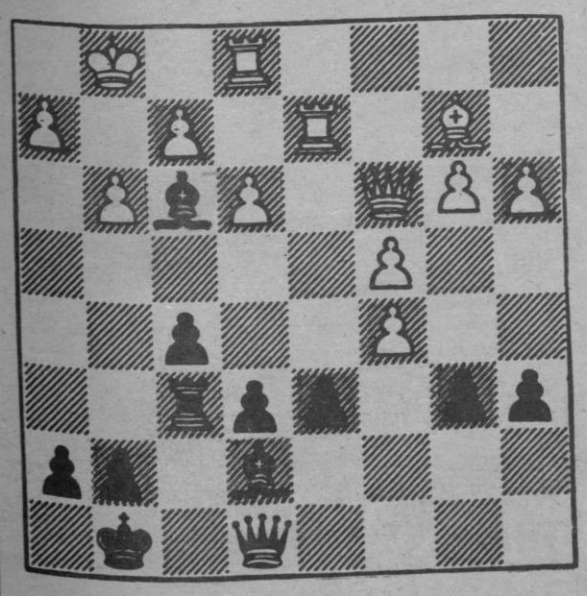

SMYSLOV-KASPAROV
NEGRAS GANAN

Resolución: 1..., D4T1/2, P4TR (si 2 PxPD, DxP+!), D5C/3, R2T, PCxP/4, T11R, T3C1/5, R1C, AxP/6, D5T (si 6 TxP, AxP/7, T8D+, R2A/8, R1A, AxP!, decidel), P3T1/7, Rindeu.

Nueve errores

Solución a los pasatiempos publicados ayer

CRUCIGRAMA

HORIZONTALES.— 1: Firavitoba.— 2: Inoraran. S.— 3: Namorar. To.— 4: Anacer. Tal.— 5: Ina. Arilo.— 6: Adosa. Ero.— 7: Sav. Ratona.— 8: Od. Felones.— 9: M. Panicero.— 10: Aveza. Asar.

VERTICALES.— 1: Fina. Asoma.— 2: Inanidad. V.— 3: Romanov. Pe.— 4: Arocas. Faz.— 5: Vare. Arena.— 6: Irara. Alí.— 7: Tar. Retoca.— 8: On. Tirones.— 9: B. Talonera.— 10: Asolo. Asor.

AL JEROGLIFICO

Lo piensa Colás (l, o; pi en saco; l, as).

M.C.D. 2022

Guía del espectador

Cinéfilo

PORKY'S (Cómica) Se sigue la pauta de otras películas juveniles de ambiente estudiantil con sus bromazos y su parte importante de sexo. Resulta realmente divertida.

LA COLMENA. Se ha hecho un buena síntesis de la magnífica obra de Camilo José Cela. Desfilan una larga serie de estupendos personajes y la parte ambiental ha sido muy cuidada.

DEMONIOS EN EL JARDIN. — Una película muy personal con momentos muy conseguidos y otros más discutibles. Se ironiza bastante bien sobre el pasado político y sobre la vida difícil de los años 40.

SABADO SABADETE. (Erótica). — Una película española muy cruda en sus escenas sexuales tratadas con cierto humor.

ATOR, EL PODEROSO (Fantasía). Se sigue la línea de otras producciones ambientadas en un período algo indefinido y en el que domina lo mágico. Han sido aprovechados los no excesivos medios puestos en juego.

DESTRUCTOR (Fantasía). Se sigue la fórmula iniciada por la serie de «Mad Max». Su trama es más coherente y menos tremendista pero resulta un buen espectáculo para los amantes de la acción y de la violencia.

«Las experiencias sexuales de la Sra. Obert y sus sobrinas» (Erótica). Pues poco más o menos lo que indica este largo título.

«En septiembre» (Comedia dramática). Nueve antiguos ex-alumnos de un colegio mixto organizan una excursión que realizaron hace 24 años. Una película realizada con rara sensibilidad y que combina la comedia con problemas actuales del matrimonio.

LOS INVENCIBLES (Acción). Bajo su aspecto de película de acción a mayor honra y gloria de las fuerzas antiterroristas, se insinuan muchas cosas y no pocas verdades sobre los grupos radicales y su manipulación por hilos invisibles.

LA COSA (Fantasía) Una forma de vida llega a la Tierra intentando absorber las células de otro ser vivo. Destacan en el film la perfección de los efectos especiales en los que «la cosa» toma nuevas formas.

Yo te amo

Ahora podrá admirar un sensacional filme que es además una extraordinaria lección de buen cine... «Yo te amo». El nuevo cine brasileño y su más exuberante representación: SONIA BRAGA. Yo te amo. Dirigida por Arnaldo Jabor, co-interpretada por Paulo C. Pereiro y Vera Fischer con música de Antonio Carlos Jobin, Chico Buarque y César Camargo Mariano «Yo te amo», en versión original subtitulada. Pueden verla en «Salón Rialto». Cine atractivo... de calidad»... Pases: 3'00, 7'00, y 11,00 noche.

La lucha contra el cáncer sólo será positiva, teniendo presentes dos cosas:

1ª.- Diagnosticando a tiempo. Ante la duda visitar al médico.

2ª.- Ayudando a la Junta Local de cada población con el donativo fijo de SOCIO PROTECTOR, de modo que el dinero garantice un servicio permanente de investigación y campañas preventivas. ¡HAGASE SOCIO!

ASOCIACION ESPAÑOLA CONTRA EL CANCER

ES UNA LLAMADA Y UN RUEGO DE LA ASOCIACION ESPAÑOLA CONTRA EL CANCER

Cartelera

CIAS-VERSALLES BINGO
Desde las 5 tarde a las 3 madrugada
CINE VERSALLES

AUDITORIUM — En preparación concierto por la «ORQUESTA DE CAMARA. «CIUDAD DE MANACOR». (Domingo día 7).

TEATRO

SALA MOZART — Avui, a las 10 vespre: «INFIDELITATS D'UN MATRIMONI», original d'en Miquel Angel Llompart, per la companyia de Teatre NOU GRUP.

TEATRO PRINCIPAL — Hoy a las 10 de la noche estreno de Federico (sobre García Lorca). Dirección César Oliva. Taquilla abierta de 11'30 a 13 y de 17'30 a 22'30 h.

SALAS DE CINE

ALEXANDRA — «CALIGULA Y MESALINA». Clasificada «S». «SOR EMANUELLE». Clasificada «S». Totalmente prohibido a menores 18 años.

ABC CINEMA — Todos los LUNES y DOMINGOS: «SESION MATINAL» a las 10'00 horas. «LA FURIA DE JACKIE», Jackie Chan, complemento: Bud Spencer en «PUÑOS FUERA», Enzo Cannavale. Autorizado para todos los públicos.

ASTORIA CLIMATIZADO — Desde las 3'15: «DEMONIOS EN EL JARDIN» Angela Molina, Ana Belén. Dirigida por Manuel Gutiérrez Aragón. Un film adulto y sólido. Complemento: «CAVERNICOLA». (Mayores 14 años).

PALACIO AVENIDA CLIMATIZADO — Desde las 3'15: «LOS INVENCIBLES» los legendarios SAS Lewis Collins, Judy Davis, Richard Widmark. Director: Ian Sharp. (4'10, 7'10, 10'10). En el mismo programa «Sábado, domingo y viernes), Edwige Fenech, Bárbara Bouchet.

SALA AUGUSTA — Desde las 3'00: «LA COMEDIA SEXUAL DE UNA NOCHE DE VERANO», un film de Woody Allen. Complemento: «SOBRENATURAL». (Mayores 16 años).

SALA AUGUSTA 2 — Desde las 3'15: «BRUJAS MAGICAS», con Andrés Pajares y Antonio Ozores, con Paloma Hurtado. Complemento: «DURO DE PELAR» con Clint Eastwood, Sondra Locke y el orangutan Clyde. (Mayores 18 años).
Atención a los pases de «YO TE AMO». (3'00, 7'00, 11'00)

BELLVER Cinema — Desde las 3'15, «Continuas». «CUERPO Y ALMA» y «3 HOMBRES BUENOS». (Para todos los públicos). Cine de Medianoche: A las 12'15 SALUDOS CARIÑOSOS y PSICOPATA.

SALA BORN (3.ª SEMANA). — Desde las 3: «LA COLMENA» de Camilo José Cela. Un film de Mario Camus con Ana Belén, Concha Velasco, J.L. López Vázquez, Victoria Abril, José Sacristán, Charo López, José Sazatornil «Saza» y Luis Escobar.- Atención al horario: 3,30 - 5,50 8,10 y 10,30 noche.- Mayo-

CAPITOL CLIMATIZADO — DESDE LAS 3 (TERCERA SEMANA ¡ULTIMOS DIAS! Desde las 3: (2ª. semana) «ATOR EL PODEROSO» un film de David Hill con Miles O'Keefe, Warrenhillman, Broke Hart y Edmund Purdom. Complemento «LOS PASAJEROS DEL TIEMPO» con Malcolm MacDowell y Mary Steeburgen. Apto. menores.

LUMIERE — Desde las 3'15: «HALCONES DE LA NOCHE», Sylvester Stallone. (4'30, 7'35, 10'40). Además: «NAVAJEROS». (Mayores 18 años).

NUEVO HISPANIA — Desde las 3'00. (¡2.º MES!)
Desde las 3'15: «PORKY'S». Un film de Bob Clark. Complemento: «FABRICANTES DE PANICO». (Mayores 18 años).

CHAPLIN multicines 1 CLIMATIZADO — «ROCKY III» Sylvester Stallone, Talia Shire. Hor. 3'10, 5, 6'50, 8'40, 10'30. Complementos cortos. Domingos y festivos: matinal a las 11. (Mayores 14 años y menores acompañados). Climatizado, 2º mes.

CHAPLIN multicines 2 CLIMATIZADO — «RAGTIME». Una película de Milos Forman con James Cagney, Brad Dourif, Elizabeth McGovern. (Horario: 4'15, 7'10, 10'05). Complementos cortos: Sábado y domingo: «LOS ARISTOGATOS», de Walt Disney. (3'05, 5'00). Complemento: «MICKEY MOUSE ROCK». Domingo: MATINAL a las 11'00.

CHAPLIN multicines 3 CLIMATIZADO — «POLTERGEIST». Un film de Steven Spielberg. Horario: (2'50, 4'50, 6'50, 8'50, 10'50). Complementos cortos. Domingos y festivos: Matinal a las 11. (Mayores 14 años). Climatizado. 4.ª Semana.

CHAPLIN multicines 4 CLIMATIZADO — «LAS 1.001 NOCHES». Un film de Pier Paolo Pasolini. (Horario: 3'10, 5'40, 8'10, 10'35). Complementos cortos: Mayores 18 años. Domingos y festivos: MATINAL a las 11'00.

CHAPLIN multicines 5 CLIMATIZADO — Nuevo Woody Allen Festival: «ANNIE HALL» Woody Allen, Diane Keaton. Hor. 3'20, 5'10, 7'00, 8'45, 10'35. Complementos cortos. (Mayores 14 años). Climatizado.

CHAPLIN multicines 3 CLIMATIZADO — Cine para niños: SABADO Y DOMINGO. «LOS HIJOS DEL CAPITAN GRANT», de Walt Disney (3'05, 5'00). Comp. «MICKEY MOUSE ROCK». Domingo «MATINAL» a las 11'00.

PALACIO DE LA PRENSA — Desde las 3'00: «EL HOMBRE ELEFANTE», un film de David Lynch. (Pases: 3-7 y 11 noche). Complemento: «PROFESION; EL ESPECIALISTA» (THE STUNT MAN). 5 y 9 noche). Mayores: 14 años.

METROPOLITAN PALACE CLIMATIZADO — DESTRUCTOR (Battletruck). Michael Beck. James Wainwright, Annie McEroe. Director: Harley Coklins. (Hor.: 4,45, 7,45, 10,45). Complemento: DESMADRE CITY U.S.A. — Mayores 16 años.

LIRICO PALACE — Desde las 3'00: «LAS EXPERIENCIAS SEXUALES DE LA SRA. OBERST Y SUS SOBRINAS». Clasificada «S». Además: «INCLINACION SEXUAL AL DESNUDO». Clasificada «S». Totalmente prohibido a manores 18 años.

SALA RIVOLI CLIMATIZADO — «LA COSA» (En enigma de otro mundo) Una película de John Carpenter con Kurt Russell. (Hor: 4'30, 7'30, 10'30) En el mismo programa: «QUE VERDE ERA MI DUQUE» J.L. López Vázquez. May. 16 años.

JAIME III CINEMA CLIMATIZADO — «SABADO SABADETE». Clasificada «S». Un film de Rodjara con Mayka Sanz, Nathascha. Además: «LUJURIOSO DESEO DE AMOR Y EXTASIS». Clasificada «S». Totalmente prohibido a menores 18 años.

FANTASIO — «EL ORGASMO Y EL EXTASIS». Clasificada «S». «EL DIABLO EN EL CONVENTO». Clasificada «S». Totalmente prohibido a menores 18 años.

NUEVO MODERNO CLIMATIZADO — Desde las 3'00: «LA VIUDA DEL TONTO» con Renzo Montagnani y Rosa Fumetto. Complemento: «EL EROTICO ENMASCARADO», con Fernando Esteso y Juanito Navarro. (Mayores 18 años).

SALON RIALTO — Desde las 3'00: «YO TE AMO». Un film de Arnoldo Jabor. (Pases: 4-7 y 11 noche). Complemento: «LA LUNA», un film de Bernardo Bertolucci. (Pases: 4'40, y 8'40). Ambos films en Proyección íntegra. (Mayores 18 años).

Teatro Balear plaza Rosellón
Desde 5 tarde a 4 madrugada
BAR SNACK Y PLATOS COMBINADOS BINGO!
parking gratuito

CASINO DE MALLORCA. Todos los días de 20'00 a 4 horas. Ruleta Americana y Francesa, Black Jack, Punto y Banca, Dados, Máquinas Automáticas de Juego. Restaurante. Final Autopista Andraitx. (Desviación Cala Figuera). TEL. 680000.

M.C.D. 2022

La comedia sexual de una noche de verano

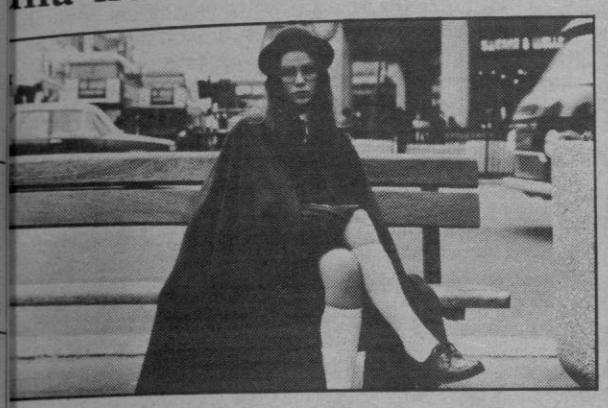

Woody Allen, tal y como a Ud. le gusta... pero temía no volver a ver... Augusta presenta el estreno de «la comedia sexual de una noche de verano» escrita, dirigida e interpretada por Woody Allen con Mia Farrow, José Ferrer, Mary Steenburgen, Julie Hagerty, Tony Roberts. «La comedia sexual de una noche de verano». Los admiradores de Woody Allen volverán a encontrar a su ídolo en una forma espléndida (Antonio Lara «Ya». Woody Allen de estreno en Augusta con «La comedia sexual de una noche de verano». ¡Qué buena noticia!

Por su romance con Koo Stark

Pedro Massó, contento con el idilio del príncipe Andrés

El idilio del príncipe Andrés de Inglaterra con una supuesta actriz «porno», ha llenado de alegría al productor y director español Pedro Massó: «Resulta —ha explicado Pedro— que esa chica es la protagonista de mi película «Las adolescentes». Y, con todo el lío formado en torno a ella y el príncipe Andrés, se va a volver a estrenar en Londres».

En lo que no está de acuerdo Pedro Massó es en los calificativos que la prensa inglesa le cuelga a la chica en cuestión. Koo Stark: «Nada de actriz «porno». Koo es una chica tímida y callada. Yo la conocí cuando estaba iniciando su carrera, y no creo que haya cambiado mucho. Pero insisto en que era muy modosita y muy prudente. Y muy buena profesional».

Se dice que Pedro Massó es un gran descubridor de estrellas. Y la verdad es que en algunos casos ha acertado plenamente. ¿Recuerdan a Ornella Mutti?. Fue Pedro quien la hizo actriz cuando en Italia, su país de origen, nadie la conocía. Hoy Ornella está en Hollywood y se dice que cobra más de cincuenta millones por película. Ahora, con Koo Stark pasa algo parecido: la muchacha en la que ha puesto sus ojos el príncipe Andrés, ya había sido descubierta como belleza y como chica con madera de actriz por nuestro Pedro Massó.

¡AVISO PARA LOS PROFESIONALES DE LA NATUROPATIA!

El 31 de diciembre próximo termina el plazo para poder inscribirse en nuestra Asociación, acogido a las ventajas Estatutarias.

Infórmese, escribiendo a «AHINACO» (Asociación Hispánica de Naturópatas Colegiados), Plaza de Alonso Martínez, 2. MADRID-4

Los estrenos

En septiembre

Augusta

Cinéfilo

Producción: A. Punto P.C.— 1982. Productores ejecutivos: Teo Escamilla y Pedro Roman.— Escrita por J. de Armiñan y Ramón de Diego.— Dirigida por Jaime de Armiñán.— Fotografía (color): Teo Escamilla.— Música Jesús Aranguren.— Montaje: José Luis Matesana.— Intérpretes: Amparo Baró (Aurora), Carmen de la Maza (Carola), Alvaro de Luna (Castro), Agustín González (Rubio), María Luisa Merlo (Ana), José Moratalla (Llorente), José Luis Pellicena (José Ramón), Paula Martel, María Masip, Raúl Sender.

Distribuida por C B Flims.

Duración: 1 h. 47 m.

Se derriba un viejo colegio mixto y los antiguos alumnos acuden a una cena homenaje. Durante ella surge la idea de celebrar una excursión al Guadarrama como la que los nueve que se deciden realizarla disfrutaron en 1957. Muchas cosas han cambiado.

Jaime de Armiñán es un cineísta con sensibilidad y sabe mover muy bien a sus personajes que se portan ante la cámara con una naturalidad no tan común en el cine español y ha tratado y desarrollado un tema cuya primera hora de proyección nos parece casi perfecto. Quizá después divague demasiado y sea más discutible cuando dice lo que tienen que hacer los nueve condiscípulos que, 24 años más tarde, dejan la vida monótona de cada día e intentan ser como eran en la epoca de un colegio mixto cuyo edificio va a ser destruido. El film está hecho de pequeñas cosas y tengo que confesar mi debilidad por este cine íntimo y bien hecho en el que no se dejan así como así una serie de detalles que luego son los que forman un todo, a mi entender, muy armónico, al menos en esta primera hora donde vamos conociendo a unas criaturas que no son totalmente felices aunque muchos hayan triunfado económicamente en la vida. No es que sea nuevo eso de reunir un grupo que luego nos va contando cosas del pasado pero tal como se nos presenta resulta original y más dentro de un cine español que o es demasiado vulgar y sencillote o complicado por su mensaje escondido. Resulta muy cuidado todos los pequeños detalles, el aire de comedia que domina en casi toda la película la convierte en agradable y si se desinfla al final —sin perder su aire de calidad— es porque se pone demasiado seria aunque resulten comprensibles las frustraciones de la mujer madre de familia numerosa y dependiente de un marido posesivo. Los nueve actores que llevan el peso del film están muy encajados en sus papeles y la fotografía de Teo Escamilla es de gran calidad así como muy adecuada la selección musical incluyendo las canciones que canta el grupo que quiere retornar al pasado. «En septiembre» es una película agradable, bien hecha e interesante por su tema y desarrollo que se merece una buena aceptación del público.

Programación de televisión

PRIMER PROGRAMA

09.15.— Carta de ajuste.

09.29.— Apertura y presentación.

09.30.— Visita del Papa a España. Desde Sevilla celebración de la eucaristía.

12.30.— Despedida y cierre.

13.45.— Carta de ajuste.

14.00.— Programación de cobertura regional.

14.55.— Conexión con la programación nacional.

15.00.— Telediario.

15.35.— Otras cosas. Presentador: Joaquín Prat. Programa de breves secciones con temas variados, concursos, música, etc.

16.45.— La otra cara del deporte. Dirección: Fernando Ors. Programa de información general deportiva.

17.15.— Oficios para el recuerdo.

17.45.— Visita España de su Santidad el Papa. Desde el Polígono Almanjayar, de Granada, celebración de la palabra.

19.20.— Magia. Festival internacional desde Viena.

20.00.— Espacio XX. Dirección: Eduardo Marco. Programa de los servicios informativos dedicados a las artes y las letras.

20.30.— Mas vale prevenir.

21.00.— Telediario.

21.35.— Resumen visita a España de su Santidad el Papa.

22.00.— Un, Dos, tres... dirección y realización: Narciso Ibañez Serrador. Programa concurso.

23.30.— Vivir cada día.

24.00.— Skag. Episodio 9. Intérpretes: Karl Malden, Kitty Holcom, Piper Laurie, etc. Patricia Skagzka no está dispuesta a que su padre le impida continuar la carrera de modelo y acepta un contrato con una casa de modistas de Nueva York.

01.00.— Testimonio.

01.05.— Telediario. Ultima edición.

01.20.— Despedida y cierre.

SEGUNDO PROGRAMA

15.30.— Carta de ajuste.

15.43.— Apertura y presentación.

15.45.— Lou Grant. «Inmigrantes». Intérpretes: Edward Asner, Robert Walden, Kinda Kelsey, etc. Lou y Charlie Hume estudian una serie de fotografias. El autor es un vietnamita compañero de armas de animal en la guerra de su país. Se descubre que está involucrado en sucios negocios montados por el coronel vietnamita Van Lorg.

16.35.— Musical express.

17.40.— La abeja Maya.

18.30.— Competición.

19.30.— La clave. Programa dedicado a «El hombre de los cincuenta». Se proyectará la película «El compromiso», dirigida por Elia Kazan e interpretada por Kirk Douglas, Faye Dunaway, Deborah Kerr, etc. Historia de un profesional de la publicidad que supera un intento de suicidio. En el fondo padece complejo por la personalidad de la secretaria de su jefe, de la que está enamorado. Entre los invitados al coloquio figuran Carlos Arrabal y Larry Beutler.

23.30.— De hoy a mañana. Programa informativo a cargo de Joaquin Arozamena y Victoria Prego.

00.15.— Despedida y cierre.

EL MISMO EQUIPO E INTERPRETES CENTRALES
DE «CRISTOBAL COLON...»
LE MOSTRARAN AHORA COMO
ERA LA TERRIBILISIMA
INQUISICION ESPAÑOLA!!

ANDRES PAJARES

PALOMA HURTADO - ANTONIO OZORES
MARIA CASAL - ADRIANA OZORES

¡MUCHISIMO MAS QUE DIVERTIDA!

SALA AUGUSTA

HOY
MAYORES 18 AÑOS

COMPLEMENTO: CLINT EASTWOOD
SANDRA LOCKE Y EL ORANGUTAN «CLYDE»
«DURO DE PELAR»

M.C.D. 2022

En el año 2.000, todos sordos

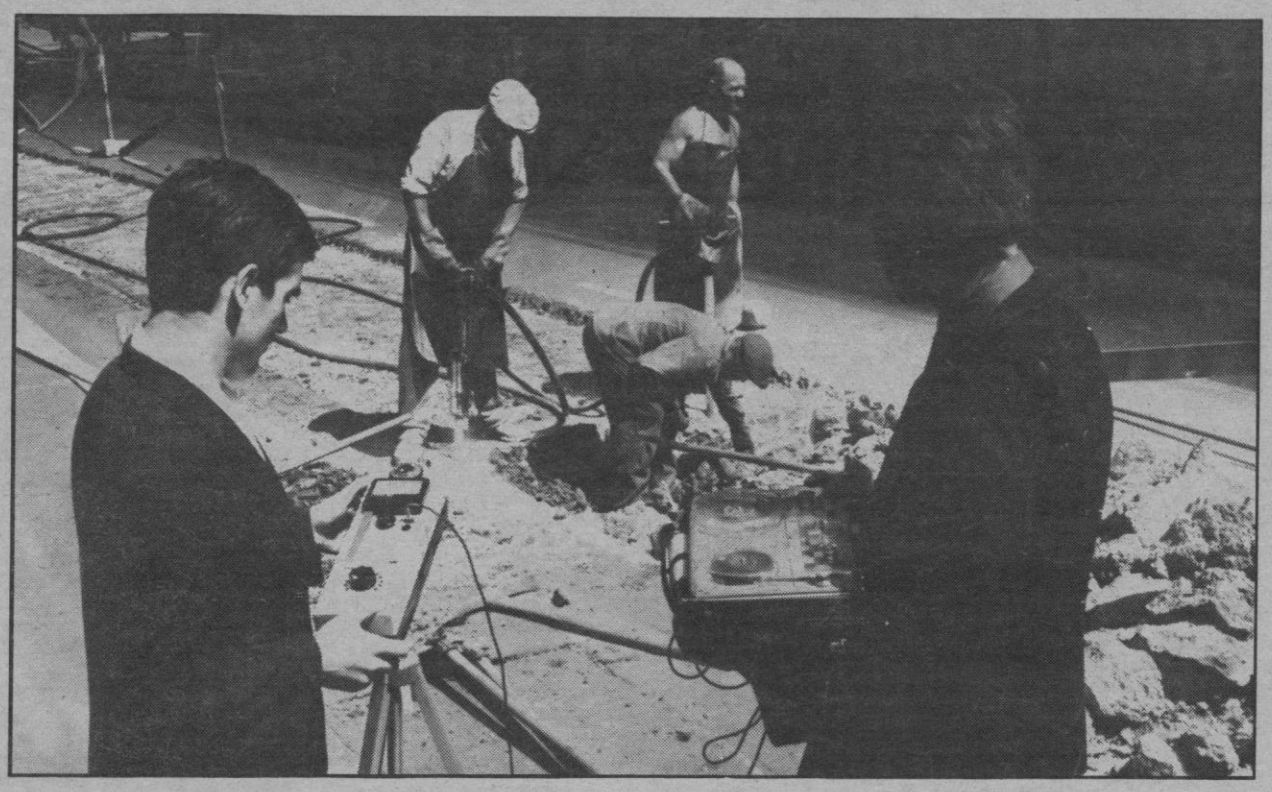

Ginés de Gea

Según datos de los centros sanitarios, en los países europeos existentes 300.000 personas que padecen sordera total.

En España está mima dolencia afecta a un total de 85.000 ciudadanos, de los que 15.000 están en edad escolar, aunque el número de los escolarizados sea tan sólo la mitad de ellos.

La mayor parte de las sorderas que se registran tienen su origen en la propia civilización, en el desarrollo de los pueblos. A los ruídos que genera la propia naturaleza, como es, por ejemplo, la tormenta o la tempestad en el mar, el hombre aporta los indeseables sonidos de la mecanización y motorización. La sordera puede ser también un típico accidente de trabajo, como ocurre con los caldereros o con los que manejan perforadoras impulsadas por compresor.

Los científicos ya han dado su voz de alarma ante el fenómeno del ruído, advirtiendo que en el año 2000 pueden estar afectados de sordera todos los habitantes de los núcleos más desarrollados.

La sofistización de los hogares con gran número de electrodomésticos, muchos de ellos generadores de ruído, ha motivado que la Comisión Europea formule una propuesta que, de ser aprobada, obligará a los fabricantes de estos aparatos hogareños a medir la cantidad de ruído que producen, informando siempre al cliente, para que éste, además de otras circunstancias, compre el ruído que le apetezca.

LOS VEINTE DECIBELIOS DEL CUCHICHEO

Como es sabido, el ruído se mide por decibelios, y un decibelio es la mínima intensidad que registra nuestro oído. Hablando en voz baja, como un cuchicheo, la medida nos da unos veinte decibelios. La conversación en tono normal se produce a sesenta. El ruído del automóvil que pasa por la calle a cien. El trueno que oímos tras producirse el rayo, a ciento veinte, con un potencial de un billón de voltios.

La moderna construcción, especialmente la más popular, en base a una falsa economía, no se ocupa del aislamiento. Ante la ausencia del doble cristal en los huecos al exterior y la delgadez de los tabiques, tenemos dentro de nuestra casa todos los ruídos de la calle y, por si faltaba poco, todas las conversaciones, ruídos y llantos de los niños de nuestros próximos vecinos.

El hombre tiene un derecho natural al silencio, que no se respeta. A partir de cierto límite, que pueden ser los 130 decibelios, se producen las sensaciones dolorosas. Basta recordar que el ruído profundo, fatigador, ha sido utilizado como un medio de tortura.

Coinciden los facultativos, y de forma muy especial los otólogos, en señalar al ruído como desencadenante de otras muchas dolencias, tales como procesos de irritabilidad, excitaciones nerviosas y taquicardias. En el estadio de la sordera pueden encontrarse extrañas motivaciones en las obras de pintores y músicos sordos.

Dietario del otoño

Juan Bonet

Han sido días de vacaciones y de sol tibio. En otras tierras, tierras hermanas que suele decirse, la lluvia cayendo como una maldición y provocando la tragedia. Y aquí, como una bendición. Pero, se movió el amor entre los hombres y uno se siente más reconfortado sabiendo que la gente acude y se moviliza por aquellos que todo lo han perdido...

Una voz joven y cordial me ha llamado para una encuesta. La bendita política. Uno dirá que la política no le ocupa, aunque le preocupa. Que gane el pueblo. Que ganen los que más lo necesitan. Que la gente sepa vivir en concordia, que sepa dialogar, que no se sienta uniformada por las ideas, sino diversa y unida a la hora de la verdad. Que la paz no sea una palabra para figurar en las soflamas, sino una meta y destino. Que entre todos la hagamos a la paz.

He paseado por la orilla del mar. Las embarcaciones, de todos los tamaños, organizan una música compuesta de pequeños ruidos. El rechinar de la madera, el batir del mar contra los cascos, también alguna radio y múltiples ruidos de velas, cuerdas y alguna que otra voz que llega del hondón de alguna embarcación.

Durante el paseo me topo con un amigo. Siempre hay preocupaciones comunes que compartir, recuerdos que evocar, esperanzas que cambiar.

—La vida vuelve a ser difícil.

—Nuestra generación sabe de todos los sufrimientos.

—Habría que tirar al mar todos los egoísmos. Navegaríamos más ligeros.

(Mi amigo tiene una barca. Mi amigo sale a pescar. Mi amigo me da envidia. Me dice: «Mi barca se llama «Armonía». «Es un nombre bonito y como antiguo», le digo. Mi amigo sonríe. «¿No somos nosotros, me replica, un poco antiguos?» Tengo que responder y reconocer que sí. Qué remedio.)

Al llegar a casa me refugio en un libro de memorias de Alan Watts. Me pregunto porque nunca me llaman para hablar de literatura, de cuentos y trápalas, de canciones o de poetas, a la hora de las encuestas. Ah, todo eso pertenece como a otro mundo. Pero, puñetas, en ese otro mundo vivo yo.

He aquí lo que recomienda Watts en una de sus páginas. Lo copio por si le vale a algún compañero: «Un artista no sólo debe tener simpatía y empatía, sino también peripatía, catapatía, anapatía, parapatía, matapatía, batipatía y apatía».

Ya ven que no es fácil ser artista. Vuelvo a leer la sonriente recomendación de Watts, y, de repente me siento como un poquito mejor debajo de mi piel. Debe ser cosa de la peripatía, digo yo. El caminar siempre mejora el ánimo. Que sí.

Punto final

Sa Gent

Antonio Agust

La noticia del atentado contra la vida del gene de la ACORAZADA le cortó a la jornada de ayer, de de buena mañana, las posibilidades de gozo, joco dad y distensión. De buena mañana andábamos españoles tensos, preocupados. El amigo de siemp le cuenta a uno la chacota de turno, también car contecido. Uno, que procura servir siempre algo humor en este plato combinado, en este contrapun de nuestra gente, captó hoy el gesto preocupado su entorno humano. No cesan, no quieren cesar. terrorismo quiere ser la mala sombra de nuestro pu blo en su afán por construir una convivencia digna Tengo que dejar pasar a estas líneas, pues, el tem que tantos me han confesado, el grave gesto de pre cupación que hay en la calle. Conocer la realida pensar en la realidad, le importa mucho al ciudadan más normal y frecuente: con la realidad es con lo qu hay que operar, porque a la realidad es con lo que ha que operar, porque a la realidad no la obvian ni lo deseos, por supuesto, ni las convicciones. Por su puesto también el terrorismo no ruega a Dios pero d con el mazo y hasta el Papa ha sentido en su carn ese mazo, positivo y real. Unas veces, a pecho desc bierto ante las balas de un asesino. Sin dudda, e puesto en otras ocasiones a locos. Pero el crimen d TERRORISTA es CRIMEN TECNICO. El peor, por tan to. Añade a la MUERTE otro FIN, pero no vale ni sirv frustar el FIN. La respuesta contenida en el princip «quieren desestabilizarnos, pues no nos desestabil cemos» solo es valía escoltada por la positiva errad cación del TERRORISMO, digamos un VIEJO CONO CIDO de los servicios. Hemos votado en paz, los es pañoles. Hemos votado libremente, los españole

Pero la desagradable realidad cotidiana, horrenda, de cirmen obliga a la gente a preguntarse si además de votar en paz y en libertad vamos a poder vivir libres y pacíficos. Cambiemos el disco hasta cierto punto. Porque lo que sigue se refiere al VOTO. No al voto de POBREZA o al de CASTIDAD sino al VOTO ELECTORAL de los POLICIAS MUNICIPALES ya que la UNIDAD TERRITORIAL DE PALMA de la Asociación de la Policía Municipal BALEAR ha hecho público un COMUNICADO en el que denuncia que por una orden de la ALCALDIA se organizaron turnos para que los funcionarios pudieran votar, pero que la POLICIA MUNICIPAL no obtuvo dicha FACILIDAD y que los AGENTES destinados en los COLEGIOS ELECTORALES a los que se ordenó el servicio con prolongación de horario se quedaron sin poder VOTAR porque naturalmente no estaban de guardia en los colegios donde podían ejercer su voto. Los hombres piden que en las próximas elecciones —las MUNICIPALES— no se repita. Los POLICIAS MUNICIPALES quieren VOTAR. Y como el día está para temas lamentables cerraremos esta edición de SA GENT recogiendo la noticia difundida por RADIO de que la CRUZ ROJA tiró en una CANTERA próxima al ARENAL parte de las ropas que le habían sido DONADAS para socorro de las víctimas de las inundaciones de VALENCIA. De cuyas ropas alguien asegura que llevaban aún las etiquetas de precios y origen en tanto que la CRUZ ROJA asegura que se trata de prendas inservibles.

Baleares

el diario de las islas

Palma de Mallorca
Redacción, Administración y Talleres:
Polígono de La Victoria
Gremio Silleros.
Teléfono: 201112 (8 líneas)
Oficinas en Palma
Paseo Mallorca, 9 - B, 1.º
Telf. 231177 - 235940
Depósito Legal 1956

Director: Pablo Llull
Redactores-jefe: Antonio Pizá y Miguel Moreno
Jefes de sección: Lorenzo Ripoll (Deportes) Jesús Cor (Sucesos)
Fotografía: Juanet y Cosme Vives

Administrador: Víctor Horas
Jefe de Publicidad: Gabriel Calafell

Edita: Medios de Comunicación Social del Estado (MCSE)
Paseo de la Castellana, 272. MADRID-16
Director Gerente: Antolín de Santiago
Director del Departamento de Prensa:
Donato León Tierno
Director Económico Administrativo:
Florencio Ahumada

M.C.D. 2022