# Baleares

Director en funciones: PABLO LLULL ALEMANY | AÑO XLIII Nº 13.425 | el diario de las islas | 30 Pts. | PALMA DE MALLORCA Jueves, 13 mayo 1982


Malvinas: moderado optimismo inglés

# DERRIBADOS DOS AVIONES ARGENTINOS

El estado mayor conjunto argentino ha confirmado el ataque y derribo por aviones ingleses de un helicóptero argentino.

Por medio del comunicado número 41, difundido a las 21.00 hora española el alto mando militar ha hecho saber que:

«En circunstancias que un helicóptero «Puma» del ejército argentino se encontraba afectado a tareas de búsqueda y salvamento del pesquero «Narwal» fue atacado y derribado por aeronaves inglesas. Se están efectuando —agrega el texto oficial— tareas búsqueda tendentes a localizar el aparato derribado y rescatar sobrevivientes».

Se destaca que este comunicado del estado mayor conjunto fue difundido dos horas después que despachos de Londres nformaran de un nuevo enfrentamiento armado, en las cercanías de las Malvinas.

Según el ministerio británico de Defensa dos aviones argentinos fueron derribados y un tercero eludió el cañoneo antiaéreo británico.

En cambio el derribo del helicóptero «Puma» ya había sido revelado a primeras horas de ayer por el gobernador militar de las Malvinas, general Mario Benjamín Menéndez.

OPTIMISMO EN LONDRES

Después de sucesivas jornadas de tensión, por primera vez se ha escuchado en Londres una expresión de moderado optimismo sobre una posible solución diplomática del conflicto de las Malvinas.

Al salir de la residencia oficial de la primera ministra, en el número 10 de Downing Street, el secretario del Foreing Office ha declarado que en las últimas horas se había registrado cierto progreso en las negociaciones de las Naciones Unidas.

# Incidente en Fátima

## Un español vestido dé sacerdote, que portaba un arma blanca, insultó al Papa

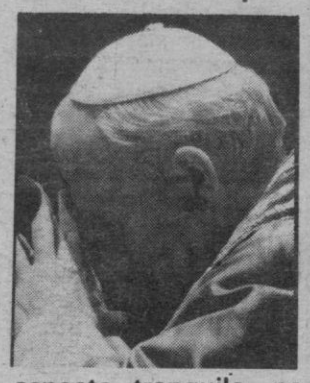

Un hombre joven vestido de sacerdote profirió gritos contra Juan Pablo II y contra el Vaticano II, momentos antes de que Su Santidad procediera a impartir la bendición a los miles de personas que se habían congregado ante el santuario de Fátima. Inmediatamente, la escolta detuvo al autor de los insultos -al parecer español- siéndole descubierta un arma blanca. Momentos después fue visto con el alzacuellos y la sotana desabrochados y con aspecto tranquilo, no descartándose que se pudiera tratar de un enajenado mental similar al que intentó atentar también contra la vida del Papa en su viaje a Filipinas.

# Lemóniz: Luz verde

Un una reunión del ministro de Industria, del representante del Gobierno autónomo vasco, y de los representantes de Iberduero, se ha acordado seguir adelante en la construcción de la Central de Lemóniz, con la contratación de técnicos extranjeros.

(Información en página 8)

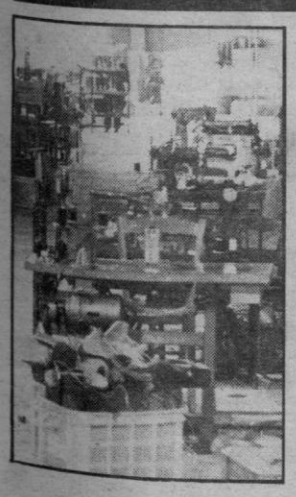

## Cela, en el suplemento cultural

En las páginas de nuestro habitual suplemento de cultura «Letra viva» publicamos hoy un interesante reportaje con Camilo José Cela que habla sobre diversos temas, incluído el de las Malvinas. Y también un extenso diálogo con el artista mexicano Juan José Torralba, artista grabador, a su paso por Mallorca.

## Aprobada la reconversión del calzado

La comisión delegada de Asuntos Económicos aprobó ayer una serie de medidas para la reconversión del sector del calzado en industrias auxiliares, lo que es de una gran trascendencia para Baleares, segunda región en importancia dentro de esta actividad industrial.

Las medidas son fundamentalmente de promoción comercial, de innovación tecnológica y de formación profesional, de carácter laboral y de estímulos de orden económico y tecnológico. (Información en pág. 9).

# El Barça, campeón de la Recopa

El equipo azulgrana conquistó anoche en el Camp Nou su segundo título en esta competición tras vencer al Standard de Lieja por 2-1. Goles de Simonsen y Quini por parte local y el visitante de Vandermissen, que abrió el marcador.

Excelente el encuentro ante más de 100.000 espectadores que han supuesto una recaudación de casi 140 millones de pesetas.

Finalizado el partido, el presidnte de la UEFA hizo entrega a Sánchez del trofeo.

Y aquí está el gol del empate azulgrana que materializó Simonsen. (Foto: JUANET).


HOY JUEVES

y demás días de esta semana (de 11 a 1 y de 4 a 7) VISITE EL PISO-PILOTO DEL COMPLEJO RESIDENCIAL PORTO-PI (Entrada por Avda. Joan Miró, antes Calvo Sotelo, frente al Restaurante Rififi, - Rafaletas).

INFORMACION Y VENTAS

L. Terrasa (A.P.I.C.)
Tels.: 403656 - 226604.
Paseo Mallorca, 4, entlo. C.

Es una promoción del grupo inmobiliario del Banco Urquijo (PORTO PI S.A.)

abece mueble modular

utilidad y robustez probadas

José DISTRIBUIDOR FLEX
CALLE SAN MIGUEL

Samantha's RESTAURANTE
PLAZA MEDITERRANEO (GOMILA)
La mejor cocina europea de la ciudad.

CERRADO los domingos y lunes mediodía

RESERVAS DE MESA 45 40 94


M.C.D. 2022

Baleares/debat

# Análisis geo-político de un conflicto (Las Malvinas) (I)

Por el equipo geopolítico de AFAN

EL CONFLICTO.— Resultaria superfluo extendernos sobre unos antecedentes de todos sabidos y muy bien comprendidos por los españoles que soportamos una espina similar en Gibraltar. Como resumen para centrar el tema, observamos los siguientes puntos:

a).— Una lejana y turbia rapiña, bucanera, inglesa, sobre unas tierras propias de otra nación, que no se hallaba en aquellos momentos, en condiciones de defenderlas.

b).— Un nebuloso proceso de apropiación, con implantación de súbditos propios a los que se usa después, como razón de permanencia.

c).— Unas interminables y cómicas conversaciones, donde nunca se cede en lo importante y se discute con muy cuidadas frases diplomáticas, lo accesorio.

d).— Un trasnochado sueño imperial de los conservadores ingleses, que reconociendo haber perdido sus rentables colonias, quieren conservar los jalones de los caminos que a ellas llevaban.

e).— Un orgullo inglés, que no se conforma con ser pequeña nación y necesita demostrar un poderío, que ya no es respaldado por la necesaria potencia económica.

LA INICIACION DEL ENFRENTAMIENTO ARMADO.— No debe extrañar que se haya producido, sin previa declaración de guerra, así comenzaron los últimos y probablemente así se iniciarán los futuros, los condicionamientos actuales lo exigen, para obtener ventajas óptimas iniciales.

Un gobierno fuerte, argentino, no dispuesto a continuar la interminable farsa de inútiles conversaciones, propone una nueva formula, «Ocupar las Malvinas y desde dentro, seguir negociando su futuro».

En realidad es lo mismo de antes, pero con los argentinos dentro y sin disparar un tiro.

Por las razones antes expuestas, lo que antes y por muchos años, gustaba a los ingleses, negociar, ya no les satisface ahora y quieren demostrar que aún son capaces de sostener militarmente, su dudoso prestigio mundial con el antiguo esplendor.

EL TEATRO DE OPERACIONES. Difícilmente se podría encontrar, en toda la tierra, un teatro más excéntrico . Fuera de todas las grandes rutas comerciales, aéreas y marítimas.

Con una inmensa extensión de océano, inhóspito, sacudidas sus aguas pocos profundas, por corrientes y tormentas, cerca del helado polo sur y actualmente iniciándose el crudo invierno austral, con intensas nieblas y nevadas y una meteorología cambiante, imprevisible y poco conocida.

EL TERRENO. El relieve de estas islas es suavemente montañoso, con zonas de colinas y algunas alturas que alcanzan un máximo de 750 m. Las costas son muy recortadas, con abundantes y profundas ensenadas y zonas llanas constituidas por turba cubierta de vegetación alternando con otras pantanosas.

La población escasa y agrupada en unos pocos centros urbanos. Las vías de comunicación escasas y los recursos reducidos a ganadería, especialmente lanar y pesca.

POSIBILIDADES DEL ATACANTE. El agresor se encuentra con pocos objetivos militares permanentes, puerto y aeropuerto de Port Stanley, y con dificultad para localizar los creados por la defensa, ya que habrá aprovechado la dispersión, el enterramiento y enmascaramiento, en un terreno apropiado para ello, desde que se inició la ocupación.

Se estima fácil, efectuar desembarcos de poca entidad, en cualquiera de las numerosas ensenadas, pero muy difícil mantenerse en el terreno y más difícil, progresar en él.

Gran dificultad para la observación y desplazamientos en tierra, cooperación aérea esporádica y la naval, poco precisa tierra adentro. Por ello se considera muy difícil, un apoyo de fuego efectivo y más difícil áun, el logístico, teniendo en cuenta además que conforme transcurre el tiempo, recrudeciéndose la meteorología, será más difícil hacerlo, desde los buques. Las bases en tierra, utilizables por los ingleses son tan lejanas que prácticamente, resultan inoperantes.

Parece ser que los bombarderos estratégicos ingleses, con base en la isla de Ascensión o tal vez en Georgia del Sur, que actúan contra las guarniciones argentinas en las Malvinas, son repostados en el aire, por aviones cisterna de los Estados Unidos, ello a la larga, no resultará rentable en relación con los resultados, que puedan lograrse, sobre un enemigo disperso y enterrado en un terreno, prácticamente deshabitado.

POSIBILIDADES DE LA DEFENSA.— Se estima, que con los medios, según la información difundida, acumulados por Argentina en las dos islas mayores, aproximadamente dos Divisiones, se puede organizar perfectamente su defensa, a base de: una vigilancia costera, reservas de Sector y Reservas Generales Móviles, en cada una de ellas (Malvina y Soledad) de tal modo que, desde que se detecta un desembarco hasta que intervienen las reservas, no lo es posible al agresor, organizar suficientemente, una cabeza de desembarco, con probabilidades de mantenimiento.

Se supone que los argentinos, en el tiempo de que han dispuesto, habrán construído, buenos observatorios, abrigos y trincheras, emplazamientos de armas y una red de pistas, para las necesidades mínimas de la defensa, especialmente movimient de reservas y mantenimiento de la batalla. No cabe pensar que su tráfico aéreo, dependa exclusivamente del antiguo aeropuerto, ya que era lógico prever que éste y el puerto, constituirían objetivo primordial de los bombardeos enemigos.

El tiempo, acumulando dificultades para el agresor y permitiendo mejorar la organización de la defensa, juega indudablemente a favor de Argentina.

La distancia desde las costas argentinas de 400 a 500 Km. hasta las Malvinas, da a su guarnición, muchas posibilidades de recibir por el aire, cuanto precisen, para mantener indefinidamente su resistencia y jugar otras cartas, hasta que llegue la primavera austral.

# Compartir es dar y recibir.

Teodoro Ubeda, obispo

El domingo 16 de mayo, vamos a celebrar la jornada anual de Mallorca Misionera. Un acontecimiento importante que quiero brevemente comentar, con el deseo de facilitar la reflexión y la participación de todos los cristianos de Mallorca.

Jesucristo salva al mundo por la Iglesia. La Iglesia que formamos todos los que en ella creemos. La Iglesia está llamada a ser el signo inteligible y el medio eficaz de salvación para todos los hombres. Por supuesto de quienes forman ya parte de ella, pero también, y en especial, de todos aquellos que no han conocido todavía a Jesús, que ni han oído hablar de El.

No tenemos derecho a ser cristianos solamente en favor nuestro. En el Bautismo recibimos del Señor la misión de ser sus testigos hasta los confines de la tierra y proclamadores de su Buena Noticia a todos los hombres.

Vivir esta dimensión misionera es obligación estricta y seria de cada uno de los cristianos y de la comunidad cristiana como tal. El Evangelio, la doctrina constante de la Iglesia, a lo largo de veinte siglos, los Concilios y los Papas, con notable insistencia, proclaman el cumplimiento de este deber a los creyentes y a las iglesias. Por eso insistimos una y otra vez sobre esta cuestión; por ese motivo también celebramos cada año la jornada de Mallorca Misionera.

Nosotros, los que vivimos la Iglesia aqui, en Mallorca, no podemos desentendernos de los 281 misioneros mallorquines esparcidos en todos los continentes. Desde aquí no podemos nosotros contemplar su misión sólo como fruto de una decisión y responsabilidad personal, o como quienes se desentendieron de nuestra realidad local. Ellos son quienes hacen realidad lo que es un deber de todos: la solicitud de todas las iglesias.

Graciás a Dios no partimos de cero. Todos conocemos la trayectoria misionera de la Iglesia de Mallorca, tanto en lo que atañe al clero secular como en lo que se refiere a las órdenes y congregaciones religiosas e Institutos seculares, hombres y mujeres, presentes en nuestra Iglesia local que ceden sus miembros en servicio a las misiones. Sin duda nos sorprendería conocer el número inmenso de misioneros y misioneras mallorquinas que han trabajado al servicio de la Iglesia universal.

No partimos tampoco de cero a la hora de dar una respuesta a la iniciativa conciliar de las «Misiones Diocesanas». Una fórmula nueva de colaboración entre las Iglesias locales o Diócesis que nada viene a suplantar, sino a sumarse a la actividad misionera que, desde siglos atrás, desarrollan las Congregaciones religiosas y los Institutos específicamente misioneros, lo mismo que otros que se sumaron a su acción y a quienes, unos y otros, como he dicho, pertenecen un buen número de hijos e hijas de la Iglesia mallorquina. Me refiero al compromiso que, como a comunidad diocesana, tenemos con determinadas comunidades cristianas de Perú y de Burundi.

De cara al futuro no podemos desentendernos de aquel compromiso diocesano que, por otra parte, es debidamente conocido y asumido por los candidatos al ministerio y por los jóvenes presbíteros, expresado por una seria disponibilidad en el servicio de la Iglesia incluso fuera del ámbito de la misma diócesis. Esta actitud de disponibilidad nos mantiene en la esperanza de poder continuar la colaboración con el Perú y con Burundi.


SON VIDA HOTELES, S.A.

El Consejo de Administración, oído el informe favorable del Letrado-Asesor de la Sociedad, acordó en sesión celebrada el día 2 de abril de 1982, convocar a los señores accionistas de aquella Sociedad, a la Junta general extraordinaria que se celebrará en el domicilio social, «Hotel Son Vida», urbanización Son Vida de Palma de Mallorca, el día 14 de junio de 1982 a las doce horas treinta minutos en primera convocatoria y el día 15 del mismo mes a la misma hora en segunda convocatoria, con el siguiente

ORDEN DEL DIA

1º Ampliación del capital social.

2º Modificación de los correspondientes artículos de los Estatutos sociales.

Palma de Mallorca, 3 de abril de 1982

El Secretario del Consejo de Administración.

SON VIDA HOTELES, S.A.

En sesión del Consejo de Administración de «Son Vida Hoteles, S.A.», celebrada el día 2 de abril de 1982 con intervención del Asesor Letrado de esta Sociedad, se acordó convocar Junta general ordinaria de la misma para el día 14 de junio a las once horas, en el local social, en primera convocatoria, y para el día 15 a la misma hora, en segunda convocatoria, con el siguiente orden del día.

1º. Examen y aprobación, si procede, de la Memoria, balance, cuenta de Pérdidas y Ganancias y aplicación de resultados del ejercicio de 1981.

2º. Aprobación, si procediera, de la gestión del Consejo de Administración.

3º. Nombramiento de accionistas censores de cuentas para el ejercicio de 1982.

4º. Ruegos y preguntas.

Palma de Mallorca, 3 de Abril de 1982.

El Secretario.

Coge la onda.

Radio Mallorca F.M.

Escucha los 40 Principales de la SER.

SER

La otra Radio La de los Principales


M.C.D. 2022

## El lunes se reanudará la vista

# Pausa en el juicio 23-F

Abierta la sesión a las diez de la mañana, hace uso de la palabra el abogado Joaquín Esquivel, defensor del capitán de la Guardia Civil Gómez Iglesias, para quien el fiscal solicita ocho años de privación de libertad.

El capitán Gómez Iglesias, prestaba servicio en el Cesid y su presunta participación en los hechos del 23-f, muy resaltadas por el fiscal, fue negada absolutamente por el defensor. La negación de los hechos es la base fundamental de la defensa que articulan un largo capítulo sobre la valoración de la prueba, capítulo que resalta la inconsistencia de las bases de la acusación.

En cualquier caso, según Esquivel, la actuación de Gómez Iglesias no supone ningún delito. El capitán ignoraba la finalidad perseguida por Tejero, por lo que su actuación excluye la presencia del dolo.

Tras referirse el abogado a la complejidad de la causa, solicitó que se dictase una sentencia absolutoria para su patrocinado.

### EL CAPITAN ALVAREZ ARENAS

El siguiente letrado en intervenir es Gómez García, que defiende al capitán de Infantería Alvarez Arenas, para quién el fiscal solicitó la pena de seis años de prisión y cuya actuación consistió en acompañar al comandante Pardo Zancada en la columna que se dirigió al Palacio del Congreso.

Se refiere el abogado a la creencia, errónea pero de buena fe, de la mayor parte de los procesados de que estaban actuando a las órdenes de su majestad el Rey. Las circunstancias del momento (separatismo, terrorismo, etc.) favorecían esta creencia.

Tras realizar un análisis de los hechos, diametralmente opuesto al formulado por el ministerio fiscal, y después de referirse al agravio comparativo por no estar procesados otros jefes y oficiales de la DAC, el abogado defensor se refiere muy especialmente al episodio de la llegada del coronel San Martín al Palacio del Congreso, siendo portador de un mensaje de Su Majestad el Rey.

Por lo que respecta a la calificación jurídica, niega que la conducta de su patrocinado pueda ser constitutiva de un delito de rebelión, y se refiere a las circunstancias eximentes que deben apreciarse. Finalizó solicitando la libre absolución del capitán Alvarez Arenas.

Tras el descanso habitual interviene el letrado Liñán, defensor del capitán Ignacio de la Guardia Civil, que es el único procesado que se encuentra ya en situación de libertad, toda vez oue ha cumplido más de los dos tercios de la pena solicitada por el fiscal (un año y seis meses).

Tras referirse ampliamente al estado de necesidad, califica como un debido el auto de procesamiento dictado en relación con su defendido y, lógicamente, considera improcedente cualquier condena.

En los hechos, prácticamente coinciden con los del fiscal (ya que el capitán Ignacio, cesó su relación con los hechos del 23-F en las inmediaciones del Congreso, al recibir órdenes de retirarse del director general de la Guardia Civil). Es en la calificación jurídica donde existe la discrepancia con el fiscal: Se resalta la inexistencia de dolo y se pide la libre absolución.

*Observadores militares del juicio del 23-f*

### EL CAPITAN PASCUAL

A las diesicéis cero cinco, el presidente concede la palabra al letrado Muñoz Perea, defensor del capitán Pascual, de la División Acorazada. Este abogado tras declarar sentirse identificado con su patrocinado y convencido de su inocencia manifiesta que está defendiendo a un patriota y a un hombre de honor.

Formula una defensa muy elaborada desde el punto de vista técnico-jurídico, en la que merece destacarse especialmente la referencia a los motivos de quebrantamiento de forma: el nombramiento del general Díaz de Aguilar como juez especial, el nombramiento de Garcia Escudero como instructor, la no admisión de las pruebas propuestas... se refiere después a los hechos, resaltando la creencia en las órdenes del Rey y en que nadie impidió ni la salida la columna del Pardo de su acuartelamiento y su llegada al Congreso.

Por lo que respecta al análissis jurídico mantiene la inexinexistencia de delito de rebelión militar y destaca sobre todo la atenuante de actuar por móviles patrióticos. En este punto hay también un cierto contenido político en el informe del letrado, quién pretende comparar de alguna manera, el 23-f con el 18 de julio.

Finalmente el letrado solicitó una sentencia justa que, en su opinión, debe ser absolutoria.

Tras la defensa de Muñoz Pérez el presidente concede la palabra al general Dueñas Aguilar, codefensor militar del capitán Pascual. En un determinado punto (referencia al terrorismo) hubo de llamar la atención el presidente a este codefensor quien finalizó su alegato adhiriéndose a la petición de absolución.

En este punto, siendo las diecisiete cincuenta horas se levantó la sesión que se reanudará el próximo lunes día 17 a las cinco de la tarde.

CAMARA OFICIAL DE COMERCIO, INDUSTRIA Y NAVEGACION DE MALLORCA

### AVISO Á LOS ESTABLECIMIENTOS DEL RAMO DE LA ALIMENTACION

Esta Cámara recuerda a los establecimientos de venta del Ramo de la Alimentación, la estricta obligación de cumplir las resoluciones de la Dirección General de Comercio Interior de 10 de marzo de 1961 (B.O. del E. de 25 de abril de 1961), y de 30 de junio de 1964 (B.O. del E. del 10 de julio siguiente), en todo lo referente a la prohibición de venta, en dichos establecimientos, de productos tóxicos, en todo caso, así como de venta de cualesquiera productos susceptibles de contaminar, si no están debidamente envasados y separados de los alimentos, debiéndose establecer la debida separación material que asegure el aislamiento de unos respecto de los otros, tanto en el mostrador, como en las trastiendas y almacenes de reserva del establecimiento.

TOLDOS
Presupuestos en 24 horas
Entregas urgentes en menos de 10 días
Con la garantía de
almacenes ARAGON
Aragón, 46 Palma
Tfs. 27 89 35 / 27 01 00

SOLTERAS...
CASADAS...
FRIVOLAS...
SERIAS...
FACILES...
DIFICILES...
ASI SON:
«LAS CHICAS DEL BINGO»

A PARTIR DE AHORA VD. CONOCERA MUCHO MEJOR A ESAS ANONIMAS JOVENCITAS QUE LE VENDEN LA SUERTE!!

¡DIVERTIDISIMA, HUMANA, SINCERA!

HOY ESTRENO
CAPITOL
COMPLEMENTO: LEE MAJORS en «ACERO»
MAYORES

DESDE ¡2.ª SEMANA!
HOY
Nuevo MODERNO
(RIGUROSO SOLO MAYORES)
«LAS HIJAS DE MADAME CLAUDE»
...AUTENTICO «PORNO» DE LUJO!!
"S"
COMPLEMENTO: EL MUNDO ESTA LLENO DE HOMBRES CASADOS

M.C.D. 2022

# Posturas irreconciliables entre Robles Piquer y el PSOE y el PCE

Las posturas del director general de RTVE y de los miembros socialistas y comunistas en el Consejo de Administración de RTVE han resultado irreconciliables, pese a las propuestas efectuadas por los miembros centristas y la presidenta actual, representante de AP, Carmen Llorca, en la reunión del Consejo que finalizó esta madrugada.

En Consejo recibió traslado de una carta firmada por 182 trabajadores de RTVE —replicando a «La carta de los 180»— en defensa del director general y de otra de Robles Piquer al director de los servicios informativos, Joaquín Castro Beraza.

La carta de Robles Piquer fue considerada inaceptable por los consejeros socialistas, quienes procedieron a redactar una moción a la Comisión de Control Parlamentario de RTVE del Congreso de los Diputados, denunciando la actitud del director general y las medidas por él propuestas.

Según los Conseieros socialistas «esta carta viene a

agravar una situación no deseable de tensión interna en Televisión, al adoptar en ella el Director General posición frente a unos profesionales, respaldandose en otros».

Hubo un intento de mediación por parte de UCD, en el que se propuso a Robles Piquer retirar de su escrito el párrafo que hace referencia a que los firmantes de la «Carta de los 180» ratificasen en un escrito individualizado sus acusaciones y que, si asi lo hacian, aportasen «pruebas que convaliden las graves acusaciones de que se han hecho solidarios».

A cambio, el PSOE debería renunciar a enviar su escrito a la comisión de control parlamentario, ya que es la carta de Robles Piquer la que motiva su réplica. Aunque Robles Piquer se mostró de acuerdo, no fue aceptada por los representantes socialistas. Otra propuesta de Carmen Llorca en el mismo sentido tampoco tuvo éxito.

Según el representante centrista José María Alvarez del Manzano, la actitud de los consejeros socialistas y comunista es consecuencia de que «hay intención por parte de algunos miembros del Consejo de RTVE de que el actual director general no puede trabajar en paz, desde el mismo momento en que tomó posesión».

Además del tema citado, los Consejeros ucedistas presentaron un documento —no debatido en el Consejo de ayer en el que, según su portavoz, Alvarez del Manzano, «rebatimos los argumentos de los representantes del PSOE y del PCE sobre los servicios informativos de TVE en los documentos distribuídos por los mismos».

La Asociación Profesional Libre e Independiente (APLI), Sindicato mayoritario en RTVE, ha hecho hoy un llamamiento a los profesionales del medio, en el que denuncia que la guerra de cartas y réplicas que se está produciendo entre distintos grupos de compañeros responde a motivos políticos y extra-profesionales.

El llamamiento de «Apli» es consecuencia de dos escritos firmados por trabajadores de RTVE difundidos en los últimos días, uno conocido como «el de los 180», por el número de firmantes, en el que se criticaban las injerencias de la Dirección del medio en su trabajo, y otro firmado por 182 trabajadores que negaban las mencionadas injerencias.

En el llamamiento, «Apli» rechaza esta «guerra de cartas, denuncias, réplicas y adhesiones» y la califica de «trampa», tendida por «la militancia política y los objetivos partidistas». «No debemos caer en ella —dice—, precisamente ahora en que la TV del Estado debe perfeccionarse y alcanzar cuotas de mayor eficacia ante la próxima aparición de la TV privada».

«La presión permanente a la que el medio está sometido —señala— por parte de los distintos grupos políticos, cegados por sus intereses, ha desembocado en una radicalización inadmisible de los profesionales, una prueba de ello es la constante recogida de firmas con la consiguiente provocación y revanchismo.

El sindicato llama la «atención al Consejo del Ente en su responsabilidad incumplida de velar por una convivencia creativa en RTVE» y rechaza «las declaraciones de cualquier miembro de dicho consejo en favor o en contra de las posturas que colectivamente están adoptando los profesionales».

II FESTIVAL DE TEATRE DE PALMA
AVUI DIJOUS DIA 13
ELS COMEDIANTS 20 hores
Plç. Major, Colón, Cort, Constitució, Born.
AJUNTAMENT DE PALMA
Col.labora «SA NOSTRA»

HEMPEL'S MARINE PAINTS
CON PINTURAS MARINAS
HEMPEL'S
ponga a punto su embarcación
ADQUIERALA EN LOS ESTABLECIMIENTOS ESPECIALIZADOS DEL RAMO
GRAN CALIDAD Y DURACION
SERVICIO Y ASESORAMIENTO TECNICO
DISTRIBUIDOR: CASA Julià
MARQUES DE FUENSANTA Núm. 16. Tfno. 461350
Anselmo Clave " 1 " 225018
P.San Antonio " 32 " 226565


# San Sebastián se quedó a oscuras

## Volada una torre de conducción de energía eléctrica

Un total de 12 cargas, que contenían más de 20 kilos de goma-2, distribuídos en distintos puntos de la torre de conducción eléctrica de Iberduero en San Sebastián, son las causantes de la explosión que, desde anteanoche ha dejado sin luz a media ciudad de San Sebastián y localidades colindantes.

Las cargas fueron colocadas de la siguiente forma: Una en cada una de las cuatro patas sobre las que se sustentaba la torre, y una auxiliar en cada uno de los dos brazos que tiene cada una de las patas.

Las cargas, según el informe de los expertos en explosivos de la Policía Nacional, fueron activadas mediante pilas de 4,5 voltios cada una, por medio de 12 cebos electricos conectados a un temporizador.

Como consecuencia de la explosión, los cables que nacían de esta torre, situada en el monte Oria-Mendi, entre Ayete y Hernani, cayeron sobre árboles y algunos caseríos, produciéndose cortocircuitos que han hecho precisa la actuación de los bomberos.

Por otra parte, la empresa «Iberduero» ha valorado los daños materiales exclusivamente de la torre en cuatro millones de pesetas, aunque la cuantía total de los desperfectos que ésta explosión ha ocasionado se estima que serán mucho mayores.

Asimismo se calcula que será necesario por lo menos un mes para la reparación total de estos desperfectos.

RESTABLECIDO EL SUMINISTRO

A las 11,46 horas de ayer mañana se restableció el suministro eléctrico en las zonas de San Sebastián y localidades colindantes afectadas por la explosión registrada en una torre de «Iberduero» en la capital donostiarra.

Los técnicos de la empresa, que se encuentran trabajando en el restablecimiento del suministro eléctrico desde que se produjo el atentado, han indicado que este restablecimiento de urgencia se está llevando a cabo progresivamente y se espera que a lo largo de la jornada esté practicamente normalizado.

No obstante añadieron que para el restablecimiento total de esta avería será necesario más de un mes de trabajo.

# Choque de dos microbuses escolares

## Afortunadamente sólo hubo heridos leves

El accidente ocurrido en la mañana de ayer, en la carretera de la playa de Madrid, se produjo al quedarse sin frenos uno de los microbuses escolares, según fuentes del parque móvil provincial, donde se llevaron los dos vehículos para su revisión.

El autobús M-5679-CX se quedó sin frenos y fue a dar contra otro que estaba parado en el semáforo que hay antes de llegar a la Fundación Generalísimo Franco.

El microbús que se quedó sin frenos iba a ser sometido a una revisión semestral el próximo mes de junio, tenía cuatro años de antigüedad y, según el parque móvil, fue revisado hace dos días, y por ello no se explican por qué fallaron los frenos.

La Diputación Provincial de Madrid ha dicho que el accidente se produjo cuando uno de los microbuses frenó en seco al comprobar la existencia de un semáforo en rojo, con poca visibilidad, al estar tapado por un árbol de gran espesor. Según la Diputación, el conductor del segundo de los microbuses no pudo frenar a tiempo.

En los dos microbuses iban 71 estudiantes, de edades comprendidas entre los 14 y los 15 años Ninguno de ellos tiene heridas graves, solo cortes, contusiones y magulladuras. Los que han sufrido más daños son los que estaban sentados en los asientos traseros del microbús M-808.764.

Según ha manifestado el conductor, Patricio Candel, que llevaba el autobús que alcanzó por detrás al que se encontraba parado en el semáforo, lleva 15 años trabajando como conductor en la Diputación y nunca ha tenido ningún accidente.

M.C.D. 2022

# Importante crecimiento de la economía en 1983

«La OCDE piensa que en el año 1983 la economía española puede ser, después de la japonesa, la que más rápidamente crezca de los 24 países de la organización», afirmó el vicepresidente segundo del Gobierno, Juan Antonio García Díez, en declaraciones a matinal cadena Ser.

García Díez insistió en que el producto interior bruto crecerá este año en torno al 3 por ciento. «Eso no va a resolver todos nuestros problemas —añadió— pero vamos a poder estar un poco mejor».

El vicepresidente dijo también que a pesar de ello España seguiría teniendo problemas de paro e inflación, «pero creo que los españoles estaremos un poco menos agobiados».

Más adelante García Díez explicó que cuando nos comparamos con los restantes países europeos, vemos que nuestra política económica y nuestra situación no es ni mucho menos de las peores entre los países miembros de la OCDE. No somos, por supuesto Japón, pero estamos en mejores condiciones y lo hemos hecho mejor que algunos otros países».

Respecto al paro, Juan Antonio García Díez señaló que España nunca ha podido colocar a todos sus trabajadores en potencia. «Antiguamente se mandaban anualmente 100.000 españoles trabajar fuera y eso ahora no es posible. Esos españoles se quedan aquí y van a engrosar nuestras listas de paro».

# Descubierto un túnel en Carabanchel

## Tres etarras, en celdas de castigo

Esta madrugada ha sido descubierto en la cárcel de Carabanchel un túnel de 20 metros de longitud, efectuado desde una celda ocupada por miembros de ETA militar, según fuentes carcelarias.

El túnel partía de la zona de calderas, tenía 65 por 60 centímetros de diámetro y contaba con instalación eléctrica.

Sobre las dos de la madrugada funcionarios del centro efectuaron un cacheo en la celda número 328 de la tercera galería, ubicada en la tercera planta, destinada a reclusos de ETA.

En una pared del servicio se descubrió un bastidor con azulejos que tapaba un agujero por el que se accedía a la celda contigua, la 329. Esta celda está cerrada, —tiene la puerta soldada—, por haberse descubierto otro intento de fuga en ella, anteriormente a través de la chimenea contigua a la celda.

En la celda 329 había gran cantidad de tierra, por un agujero se entraba en la chimenea por la que se llegaba hasta los alrededores del cuarto de calderas, lugar de donde partía el túnel.

En esta celda han sido encontrados diversos útiles, tales como cubos de plástico, una pala, 128 metros de cuerda, trenzada hecha con tiras de mantas, 27 metros de cable eléctrico, dos linternas de fabricación casera, pantalones, camisas, trajes de penados, así como otros utensilios para excavar el túnel.

Los tres ocupantes de la celda número 328, Moisés Izar de la Fuente, Razquin Reparaz y Razquin Mendinueta, presuntos miembros de ETA militar, han sido internados en celdas de aislamiento.

## Declaraciones de Angel Pascual poco antes de ser asesinado

# «El miedo es mi compañero»

«El miedo es mi compañero», dijo al periódico «Deia» el ingeniero-jefe del proyecto de la central nuclear de Lemóniz, Angel Pascual, poco antes de ser asesinado.

Una redactora del citado diario, Rosana Ubanell, habló con Angel Pascual Múgica en la casa del ingeniero en Sartaguda, en la ribera de Navarra, donde ahora yacen los restos mortales de este técnico de «Iberduero».

En la entrevista, Angel Pascual dijo entre otras cosas: «Una vez que el PNV ha aceptado la energía nuclear y la central, creo que ETA no volverá actuar».

Y expresó así lo que para él significaba ETA: «Es una mafia. Alguien está sacando mucho dinero con el terrorismo y el impuesto revolucionario».

Para Angel Pascual, el asesinato de su compañero Ryan había sido una canallada. Y en relación con la central nuclear de la que era ingeniero-jefe, manifestó: «Sin Lemóniz va a ser muy difícil, por no decir imposible sacar a flote Euskadi».

Angel Pascual Múgica, 44 años, padre de cuatro hijos, fue un hombre que se lo ganó todo a pulso, y así lo destaca «Deia», que resalta también lo que para el técnico asesinado por ETA-militar era el miedo: «Es mi compañero. Si fuese valiente daría cara, pero como soy cobarde, porque tengo familia, quiero vivir tranquilo y que se termine la central».

## Pérez Llorca, en el Congreso

# Socialistas y comunistas, contra la actuación del Gobierno

**El ministro de Asuntos Exteriores, José Pedro Pérez Llorca, insistió en el rechazo que el Gobierno español del uso de la fuerza en el conflicto de las Malvinas en la prolongación de la reunión mantenida ayer mañana en la Comisión de Asuntos Exteriores del Congreso en torno a este tema.**

*Pérez Llorca con el secretario general de la ONU*

El debate se inició con la intervención del diputado comunista Santiago Carrillo que se mostró de acuerdo con la declaración de Pérez Llorca de calificar de trágico error el conflicto de las Malvinas y de rechazar el uso de la fuerza en los litigios internacionales.

Carrillo se refirió a la ambigüedad de la respuesta española y dijo que la acción política del Gobierno ha sido débil, después de haber declarado que el fondo del conflicto es colonial.

Criticó la dificultad de la opción atlántica española debido a la salvaguardia de los intereses hispanoamericanos y del tercer mundo.

Carrillo pidió garantías de que no se traslade a Ceuta y Melilla la situación creada en las Malvinas, teniendo en cuenta que el régimen autocrático de Marruecos puede intentar encontrar el prestigio perdido con acciones similares.

También se mostró partidario de retrasar las gestiones de entrar en la OTAN hasta que no haya garantías sobre Gibraltar, Ceuta y Melilla y se mostró escéptico sobre que el ingreso en la Alianza ayude a recuperar el Peñón.

El ministro de Exteriores respondió al representante del grupo comunista y dijo que la ambigüedad manifestada por el líder comunista no es compartida por otros observadores políticos. En este sentido indicó que Italia, miembro de la CEE, está cambiando su postura.

También dijo que la postura española no se pone en contradicción con el tercer mundo, ya que casi todos los países votaron a favor de la resolución de Gran Bretaña en el Consejo de Seguridad de la ONU.

Pérez Llorca insitió en que no existe contradicción básica entre el tema atlántico y la conservación de una política exterior independiente española con matices y vínculos con todos los países con los que tiene relaciones.

Respecto a la OTAN indicó que hay una resolución parlamentaria a la que está sujeta y que piensa cumplir. «No hay motivos —subrayó— para suspender los trámites de adhesión.

La entrada —agregó— nos va a hacer trascender de una relación peculiar con Estados Unidos de manera positiva y beneficiosa que no va a limitar la independencia de la política exterior española. En cuanto a Ceuta y Melilla, el ministro afirmó que cualquier comparación con las Malvinas, problema colonial, con ciudades españolas no debemos hacerlo y «yo me niego» —dijo— a hacerlo».

Por el PSOE hizo uso de la palabra el diputado Manuel Marín advirtiendo que para su grupo era un error la abstención de España en la votación de la resolución 502 de la ONU, ya que la resolución pedía la retirada de las tropas argentinas y el cese de las hostilidades.

Criticó las motivaciones que expuso el Ministro en la sesión de ayer para la abstención española e insistió en que en aquel momento el voto afirmativo significaba la oposición al uso de la fuerza.

El diputado socialista indicó que el Gobierno había apostado por un modelo de política exterior en el contexto atlántico y norteamericano y que aunque el PSOE no le gustaba este modelo, el Gobierno tenía que ser coherente y defenderlo. Lo peligroso —añadió— en política exterior son las indefiniciones.

Para este diputado socialista la adhesión a la Alianza Atlántica con el tema de Gibraltar pendiente debilita la posición negociadora de España, y España tiene intereses nacionales prioritarios como es la recuperación de la soberanía del Peñón.

José Pedro Pérez Llorca respondió al diputado socialista diciendo que la crítica del PSOE se centra en la no votación afirmativa a la resolución 502 del Consejo de Seguridad.

El ministro se remitió a las razones expuestas en su intervención de ayer y dijo que le parecía que la actuación del Consejo de Seguridad, ese día, había sido inusitadamente rápida y que la resolución que partía de Inglaterra era totalmente inusual.

Respecto a Gibraltar el ministro dijo que hay tres formas de recuperar territorios: La fuerza, la confrontación y la que ahora estaba siguiendo España. Este es el camino que hemos elegido —dijo— y que nos va a traer la recuperación del Peñón.

Por Unión de Centro Democrático Javier Rupérez hizo un análisis de la situación en este momento y señaló que las opciones de su grupo eran renuncia al uso de la fuerza; mantenimiento de los principios de justicia internacional; relaciones con los países iberoamericanos como factor de individualización de la política exterior española y mantenimiento de la política exterior europea.

# Un avión de pasajeros se salió de la pista en el Prat

El avión «Boeing» 727-200 del puente aéreo Madrid-Barcelona, se salió de la pista al tomar tierra en el aeropuerto barcelonés.

Por causas que se ignoran, el aparato, de nombre «Cataluña» rebasó el límite de la pista de aterrizaje y se precipitó contra un canal de riego.

La parte delantera del avión quedó seriamente dañada por el encontronazo y los viajeros tuvieron que descender por una puerta de emergencia.

Salvo el nerviosismo natural, la primera impresión de las autoridades del aeropuerto es que no ha habido que lamentar desgracias personales.

En este vuelo llegaba a la Ciudad Condal el secretario de Estado para el Deporte, Jesús Hermida, con el también secretario de Estado de Turismo, Eloy Ibáñez.

TEATRE PRINCIPAL
Consell Insular de Mallorca
No espereu diumenge, llavors no trobareu entrades...
LA S'ENDUEN A LES QUATRE
El gran èxit den Joan Mas i de lestupenda compañia
ZANOGUERA-ALFARO
Cada dia a les 6'45 i a les 10
Diumenge funció única a les 7'30
PREUS POPULARS
¡¡4 darrers dies!!

APRENDA UN IDIOMA
EN 1, 2, 3, 4, 5 y 6 MESES
• Cursos garantizados.
• Método audiovisual
• Profesores nativos.
• Clases en grupos e individuales.
• Ingles niños
• TRADUCCIONES
Pza. Sta. Catalina Thomás, 20
Tel. 22 28 74
IDIOMAS
MENTOR

M.C.D. 2022

# Malvinas: moderado optimismo en la ONU

## Maratoniana ronda de negociaciones de Pérez de Cuéllar con los representantes de Argentina y Gran Bretaña

Al renacer el optimismo del secretario general en su mediación en el conflicto de las Malvinas, en la ONU, los diplomáticos, empleados, fuerzas de seguridad y periodistas «respiran tranquilamente».

La maratoniana ronda de negociaciones que el secretario general, Pérez de Cuéllar, mantiene con los representantes de Argentina y Gran Bretaña, deja sus huellas en todas las caras que pululan por la «ONU».

Después de varios días de acoso a las personas implicadas en las negociaciones, los corresponsales de prensa venidos de otros lugares y los de la ONU, mezclan la ansiedad que provocan las próximas reuniones con el respeto a la «extrema confidencialidad» en que se desarrollan.

En la ONU cunde el optimismo pero tambien la incertidumbre. Los corresponsales respetan las largas pausas entre las reuniones que mantiene el secretario general, aunque se desorientan ante la falta de noticias.

Las fuerzas de seguridad acondicinaron la salida del edificio de la secretaría con altavoces para que los distintos representantes y el secretario general «no fuesen absorbidos por los medios de prensa».

La misión permanente de Argentina ante la ONU ha reforzado su plantilla y se ha puesto en contacto con diversos argentinos que residen en Nueva York porque el «trabajo es enorme». Como también ha ocurrido en la delegación británica.

*El embajador británico ante la ONU, sir Anthony Parsons. (Efe).*

Cuando se nota que la ONU «tiene el pulso más tranquilo» y confía positivamente en los resultadso de la gestión de Pérez de Cuéllar, despachos procedentes de Londres han anunciado un nuevo ataque armado que «desabaratan los ánimos».

Pero las «esperanzadoras afirmaciones» del secretario general al entrar ayer en la ONU se mantienen en la mente de todos.

En la reunión de prensa que diariamente se ofrece en la ONU, Francoise Giuliani, el portavoz de Pérez de Cuéllar, ha dicho que el secretario general no quería dar «ningún comunicado» sobre la marcha de sus gestiones porque podría mediatizar sus esfuerzos.

Al igual que Pérez de Cuéllar, los distintos medios que siguen, intervienen y trabajan en la cuestión de las Malvinas, se mantienen «cautelosos» a pesar del optimosmo reinante.

La misión «diplomacia contra la guerra» , del secretario general de la ONU, comenzó el domingo 2 de mayo al presentar sus «ideas» al embajador argentino, Eduardo Roca, y al ministro de Relaciones Exteriores británico, Francis Pym.

Del 2 al 8 de este mes se produjo un «período de espera», mientras ambos gobiernos estudiaban las propuestas. El miércoles 5 contestó Argentina y un día después el Reino Unido.

Las «negociaciones sustantivas» comenzaron el sábado pasado, y hasta la mañana de ayer, el secretario general ha mantenido 6 entrevistas con el representante argentino, Enrique Ros, subsecretario de Relaciones Exteriores (excluyendo una de la mañana del día 9 después de una decisión militar británica).

Pérez de Cuéllar ha mantenido 7 reuniones con el embajador británico ante la ONU, sir Anthony Parsons y en las próximas horas celebrará otras dos con ambos representantes.

### PRISIONEROS ARGENTINOS

Los ciento ochenta y nueve prisioneros argentinos capturados en las islas Georgias del Sur por efectivos británicos el pasado dia 25 de abril, llegarán a Buenos Aires el próximo viernes a bordo de un buque de la armada argentina, según informó el Estado Mayor conjunto en su comunicado.

El parte oficial señaló que el grupo llegará hoy a Montevideo bajo la supervisión de la Cruz Roja Internacional, y de inmediato serán sometidos a verificaciones físicas y psíquicas y trámites oficiales impidiéndose otros contactos que no sea por las autoridades uruguayas.

### ZARPO EL «QUEEN ELIZABETH»

El trasatlántico de lujo «Queen Elizabeth» ha zarpado hoy del puerto inglés de Southamton con tres mil soldados que se dirigen hacia el Atlántico sur.

A bordo viajan unidades de los regimientos galés y escocés de la Escolta Real y de los mercenarios asiáticos «Gurkhas», al servicio del ejército británico.

Para despedir a esos contingentes acudieron varios miles de personas al muelle, familiares y espectadores, y varias bandas de música interpretaron marchas militares.

El «Queen Elizabeth» fue acondicionado para transportar helicópteros y la tripulación, voluntaria, está compuesta por 700 personas.

El ministro de Defensa británico, John Nott, subió a bordo para saludar a los soldados a los que dirigió palabras de estímulo para realizar las misiones que les encomeinde el mando.

# Guatemala: ocupada la embajada brasileña

Los miembros del Frente Popular 31 de enero «FP-31» que tienen ocupada la embajada brasileña en Guatemala han declarado a EFE que la toma de la sede diplomática se ha realizado pacíficamente y sin violencias personales.

Los izquierdistas que se mantienen en el interior de la representación brasileña han retenido como rehén al embajador brasileño, Antonio Carlos de Abreu e Silva, y han manifestado que exigen a la Junta militar del Gobierno de Guatemala que les permitan realizar una conferencia de prensa.

Los guerrileros han manifestado a EFE, que si hubiera intento de hacerles abandonar por la fuerza la embajada, «ocurriría una catástrofe».

Aunque se desconoce el número de asaltantes, se cree que el grupo no es muy numeroso, si bien se han preocupado inmediatamente de la ocupación de colgar en las ventanas carteles con leyendas anti-gubernamentales.

Por otra parte, los izquierdistas han solicitado que los embajadores de Bélgica, Teo L. R. Van Loot, de Francia, S. F. Louis Deble, y de Suecia, Vis Sor Mark, que contribuyan como mediadores para que sus peticiones sean atentidas por la junta militar de Gobierno.

## Desarme nuclear

# La OTAN apoya el plan Reagan

Los aliados europeos de EE. UU. han expresado su apoyo al plan de Reagan para la reducción de armas nucleares intercontinentales, pero no tienen demasiadas esperanzas en que la respuesta de la URSS sea positiva.

Un portavoz autorizado de la Alianza Atlántica señaló que «aunque la propuesta estadounidense afecta exclusivamente a las armas nucleares intercontinentales de las dos superpotencias, Washington ha consultado a sus aliados antes de hacer pública la oferta».

«Un avance en las conversaciones de reducción de estas armas («Start», tendría sin duda efectos beneficiosos en las que se llevan a cabo en Ginebra para limitar el número de misiles nucleares de alcance medio en Europa»), concluyó.

Los portavoces de las representaciones nacionales europeas ante la OTAN expresaron también la «satisfacción» de sus respectivos gobiernos por la propuesta de Reagan, que básicamente consiste en reducir en una tercera parte los arsenales nucleares de largo alcance de EEUU.

Según las cifras de la Organización del Tratado del Atlántico Norte (OTAN), tanto la URSS como EE.UU. disponen actualmente de unas 7.500 cabezas nucleares intercontinentales. Washington propuso anteayer formalmente la reducción a unas 5.000 cabezas nucleares de una parte y de otra.

La propuesta de Ronald Reagan incluye también una limitación del número de bombarderos estratégicos a 400. La URSS dispone de 356 de estos aparatos, contra 410 la OTAN.

Los representantes de algunos países europeos, gran Bretaña y Alemania Federal sobre todo, señalaron sin embargo sus dudas sobre la respuesta soviética a la oferta astadounidense y sobre la viabilidad para que se inicien las conversaciones (mediados de junio en Ginebra) en los plazos propuestos por Washington.


BECAS

INEM

El Instituto Nacional de Empleo convoca las siguientes becas para seguir estudios en **ESMA**

- 20 Becas INFORMATICA BASICA
- 20 becas INFORMATICA MANDOS INTERMEDIOS
- 40 becas PROGRAMADOR DE ORDENADORES
- 80 becas MECANOGRAFIA AUDIOVISUAL
- 40 becas CONTABILIDAD
- 20 becas AUXILIAR ADMINISTRATIVO
- 20 becas SECRETARIA TAQUIMECANOGRAFA
- 20 becas INGLES (INICIACION)

Los interesados en solicitar estas becas deben pasar hoy a recoger impreso de solicitud.

Los cursos empiezan el próximo lunes 17 de mayo.

**ESMA 1:** Vía Roma, 5-B entlo. (frente Instituto Ramón Llull)

**ESMA 2:** Arquitecto Bennassar, 59 (frente Cruz Roja).



VACIENOS LA TIENDA

LE AYUDAMOS CON NUESTROS PRECIOS

Venga, y elija esa moqueta que siempre quiso tener, esas cortinas que le vestirán su apartamento o chalet, ese suelo vinílico para su cocina o baño o esas alfombras de extraordinaria calidad todo a unos precios para que Ud. se lo lleve. AHORA ES LA OCASION. APROVECHELA !!!

LA CASA DE LA MOQUETA
C/. BARON DE PINOPAR
Esquina J.Estelrich



EL C.D. ATCO. BALEARES

convoca Asamblea General de Socios, para el viernes 14 de Mayo de 1982 a las 21.00 horas en el Estadio del Club con el siguiente orden del día:

1.º Situación General del Club
2.º Recabar de los Socios ayuda Pro-ascenso
3.º Ruegos y preguntas

Palma de Mallorca, 4 de Mayo de 1982

LA DIRECTIVA


M.C.D. 2022

# Holanda: dimitió el Gobierno

## La retirada de los socialistas deshizo la coalición de centro-izquierda

Los seis ministros socialistas se retiraron ayer del Gobierno holandés, deshaciendo así la coalición de centro-izquierda que gobernaba con crecientes dificultades desde hace ocho meses.

Los demás miembros del gabinete, encabezados por el primer ministro democristiano, Andreas Van Agt, han puesto su cargo a disposición de la reina Beatriz.

La crísis del Gobierno se ha producido por el «no» de los socialistas a los recortes a los presupuestos de 1982 y 1983 en las partidas de ayudas sociales.

Se deshace así la coalición de centro-izquierda formada por seis ministros democristianos, otros seis socialistas y tres liberales de izquierda del partido «Democracia-66».

Se espera una reacción de la reina Beatriz a esta crísis que parecía inminente y no se descarta que se convoquen nuevas elecciones generales.

La coalición gubernamental contaba con un amplio apoyo de 109 escaños de los 150 del Parlamento, pero estaba amenazada por las tensiones entre democristianos y socialistas.

# Solidaridad convoca para hoy una huelga general en Polonia

En la víspera de la huelga general declarada por Solidaridad, portavoces oficiales polacos han acusado a los militantes del sindicato independiente «de no entender nada y de no querer entender».

En medio del nerviosismo que despierta la consigna lanzada por Solidaridad para que hoy paren las fábricas un cuarto de hora y el tráfico rodado durante un minuto, la prensa polaca se interroga sobre «quién está detrás de las nuevas provocaciones».

En contestación a su propia pregunta, por ejemplo, el periódico del Partido Comunista polaco, «Trybuna Ludu», asegura que «estas intenciones son peligrosas, dañinas, antisocialistas y antipolacas».

El 13 de mayo ha pasado a ser, desde los desordenes sociales ocurridos en Polonia durante los primeros días del mes, sobre todo del 3 de mayo último, la fecha clave para los nuevos actos de protesta, que en el país se suceden con frecuencia.

A la espera de que se materialicen los paros y a mediodía se detenga el transito rodeado, los portavoces oficiales acusan a los militantes sindicales de no querer dialogar, «simplemente porque se oponen al entendimiento».

# Diez muertos en la campaña electoral dominicana

A sólo dos días de que finalice la campaña electoral y a cuatro de las votaciones, el balance de muertos en la República Dominicana en distintos actos de violencia entre los partidos políticos alcanza la cifra de diez.

Aunque la frecuencia en los actos de violencia ha descendido tras la firma de un pacto de «no agresión» entre los partidos Revolucionario Dominicano (PRD), y Reformista (PR), la tensión ha crecido en las últimas horas ante la proximidad del día «D», fijado para el domingo próximo, día 16, cuando a las seis de esa mañana se abran las urnas. Si bien se aprecia una disminución en la agresividad física entre las dos organizaciones políticas mayores del país, la primera en el Gobierno y la otra en la oposición, la violencia verbal entre los candidatos de ambos partidos y el de la Liberación Dominicana (PLD), de Juan Bosch, han subido de tono y sobrepasan los límites del civismo.

AVISO A LOS CIUDADANOS COLOMBIANOS

Al efecto de poder votar el próximo día 30 de Mayo de 1982, para la elección a Presidente de la República, se les invita a inscribirse en la lista electoral abierta en el Consulado, antes del día 22 de Mayo.

**Tel. 264165.**

# El Papa, en Portugal

## Un millón de peregrinos aclamó en Fátima a Juan Pablo II

A última hora de la tarde de ayer y con media hora de retraso sobre lo previsto, Juan Pablo II viajó en helicóptero desde Lisboa hacia el santuario de Fátima, acompañado por el cardenal primado Monseñor Antonio Ribeiro.

Cerca de un millón de peregrinos están en Fátima y cercanias para asistir a los actos religiosos en que participará el Papa quien permanecerá en el santuario hasta las 19,00 h.e. de hoy en que regresará a Lisboa.

Como él mismo ha manifestado, Su Santidad el Papa agradecerá hoy a la virgen de Fátima que le salvara la vida hace exactamente un año y le pedirá paz para el mundo a la misma hora (18'20 h.e.) en que tuvo lugar el atentado contra su vida.

Las campanas de la ciudad al vuelo, miles de fieles y las primeras autoridades del Estado acogieron a Su Santidad en el aeropuerto lisboeta cuando a las 14.32 h.e. el «Ciudad de Ravena», escoltado por dos cazas de la fuerza aérea portuguesa se posó en la tierra que el pontífice besó.

Cuatro cazabombarderos españoles habían escoltado al «Boeing-727» de Alitalia desde la isla de Menorca hasta la frontera con Portugal.

El «motivo dominante» de su viaje, manifestó al llegar es «la peregrinación a Fátima y el cumplimiento de un itinerario mariano» y explicó que su beso al suelo de Portugal «significa la amistad que me ha rodeado a mi llegada y de la que estoy muy agradecido».

Destacó también Juan Pablo II como objetivo de su viaje el «confortar a la Iglesia en Portugal y pregonar el misterio de la redención, en el que el hombre puede encontrar la grandeza, la dignidad y el valor propio de su humanidad».

El Papa recordó el papel de Portugal en la historia del mundo, sus descubrimientos, y tuvo en cuenta a los cuatro millones de portugueses emigrantes «esparcidos por el mundo».

«Salve, Portugal, tierra de gente honrada, generosa, paciente, laboriosa, llena de pundonor, tierra de mártires, santos, heroicos servidores del Evangelio de Cristo», exclamó.

Una hora después en la catedral, el Papa afirmó que «la Iglesia tiene que estar presente en todos los sectores y nada de lo que es humano le puede resultar ajeno».

«La misión de los laicos, añadió, es fundamentalmente la santificación personal al servicio de la redención del mundo».

En la iglesia de San Antonio, contigua a la catedral, el Papa tuvo palabras de aliento para la comunidad franciscana.

Tres horas después de su llegada, Juan Pablo II, visitó al presidente de la República, general Antonio Ramalho Eanes, al que dijo que la iglesia «no se confunde con la sociedad ni está ligada a ningún sistema política».

El Papa deseó que el pueblo portugués siga «eliminando la pobreza, ayudando a los marginados, dando trabajo a todos, principalmente a los jóvenes, mejorando sus condiciones de vida, para progresar en salud, trabajo y ayuda a la tercera edad».

Poco después Juan Pablo II, recibió en audiencia en la sede de la nunciatura apostólica a miembros del Gobierno y a representantes de ocho de los nueve partidos con representación parlamentaria.

«Unión Democrática Popular», con sólo un representante en la asamblea de 250 diputados, fue el único grupo que declinó la invitación.

Además el Papa recibió en audiencia a los dirigentes de la oposición, entre ellos al socialista Mario Soares y al comunista Alvaro Cunhal.

Todos los periódicos dedican un espacio excepcional a la visita y la mayoría ha publicado supplementos especiales.

El matutino estatal «Diario de Noticias», uno de los más influyentes, destaca la visita de Pablo VI en 1967 y la indicada ahora por Juan Pablo II a un país diferente «que no alteró el sentido de su fe», pero que aprendió «el sentido plural de las ideas».

# Yugoslavia: 39 mineros muertos

Un total de 39 muertos y 8 heridos es el balance definitivo de la explosión ocurrida ayer en los yacimientos de lignito de Zenica, localidad de la República de Bosnia y Herzegovina, al oeste de Yugoslavia.

En un primer balance de la tragedia se rescataron 21 cadáveres, pero se esperaba rescatar con vida a otros 18 mineros que aún permanecían atrapados en el pozo «Raspotocje», después de la explosión de gas metano que produjo la tragedia.

Sin embargo, de este grupo de 18 personas no se han recuperado con vida a ninguna, según las últimas informaciones llegadas del lugar del suceso.

La catastrofe podría haber sido aún de mayores proporciones si otro grupo de 50 mineros no hubieran tenido que asistir a una reunión fuera del lugar del siniestro.

Esta catastrofe vuelve a plantear el tema de la minería y de la escasez de mano de obra en las minas yugoslavas, ante la dificultad de encontrar entre los trabajadores yugoslavos aquellos que están dispuestos a soportar las dificultades y riesgos de este trabajo, a pesar de los elevados salarios que generalmente se ofrecen.

# Piccoli, presidente de la DC italiana

Flaminio Piccoli, ex secretario de la Democracia Cristiana italiana, fue elegido presidente del partido con el apoyo de los grupos de centro-izquierda, vencedores del último congreso.

Piccoli sustituye a Arnaldo Forlani, quien era candidato al cargo en representación de la minoría más conservadora.

El nuevo presidente, que obtuvo 114 votos a favor y 66 en contra, fue elegido por 11 por el Consejo Nacional del partido, una especie de mini-parlamento democristiano, reunido por primera vez para completar el organigrama de la DC, de acuerdo con los resultados del Congreso que finalizó el pasado 5 de mayo.

Piccoli contó con el apoyo de los mismos grupos que en el congreso determinaron la victoria de Ciriaco de Mitta como secretario general.

Según los observadores, su elección ha consagrado la división entre centro-izquierda y conservadores dentro del mayor partido de Italia, una vez frustradas las aspiraciones de estos últimos para lograr la presidencia del partido.

"la Caixa" una passa més a prop.

Agència Can Picafort
Avda. Trias, s/n.°
*CAN PICAFORT (Santa Margalida)*

Una nova Oficina, l'abril.

Cada nova Oficina de «la Caixa» és una passa més per estar a prop de vostè. Avui ho estam una mica més, perquè «la Caixa» ha obert, el mes d'abril, una nova Oficina.

762 Oficines.
Ningú no fa tantes passes per estar tant a prop de vostè.

CAIXA DE PENSIONS
"la Caixa"

M.C.D. 2022

# Lemóniz sigue adelante

## Serán contratados técnicos extranjeros

El Gobierno, el Ejecutivo autónomo vasco e Iberduero han reiterado esta tarde la voluntad firme de continuar las obras de construcción de la central de Lemóniz, hasta su puesta en marcha definitiva, mediante la contratación de técnicos extranjeros.

Tras una reunión mantenida en la sede de su departamento, el ministro de Industria, Ignacio Bayón, ratificó la voluntad de todas las partes implicadas en la central de Lemóniz de continuar las obras ya iniciadas y del cumplimiento de los acuerdos para su terminación suscritos el pasado 22 de marzo en Vitoria.

Se ha insistido en que se llevará a cabo la búsqueda de los técnicos necesarios para la realización de los trabajos. A esos técnicos se les exigirá un nivel profesional adecuado y una voluntad de actuar en el régimen que sea necesario. Podrán pertenecer a una o varias empresas especializadas nacionales o internacionales.

En el momento en que estos técnicos hayan sido contratados, las obras serán reanudadas de forma inmediata. Insistió por último el ministro en que la declaración de continuar las obras no es una mera enunciación de voluntades, sino un propósito firme de las tres partes implicadas para lo cual se han adoptado las medidas que se han creído necesarias.

El presidente de Iberduero, Gómez de Pablos, reafirmó en nombre de su compañía la necesidad de la continuación de las obras de la central y de la contratación de otros técnicos que pudieran hacerse cargo de los trabajos que están interrumpidos por la negativa de los actuales a reincorporarse a sus puestos de trabajo.

Indicó que comprendía humanamente el proceder de estos técnicos debido a la presión que han tenido que soportar y anunció que se llevará a cabo una revisión de los contratos que en estos momentos tiene suscritos Iberduero en cuanto a la construcción de la Central.

El consejero de Industria del Gobierno autónomo vasco, Javier García Egocheaga, ratificó lo manifestado por el ministro en el sentido de la voluntad del Gobierno vasco de continuar los trabajos de la central. El Gobierno vasco cumplirá los acuerdos suscritos el pasado 22 de marzo y está interesado en el desarrollo de la política energética del País Vasco, en la que tiene un papel importante la construcción de la central nuclear de Lemóniz.

Se refirió a continuación García Egocheaga al inicio de las actividades de la sociedad de gestión, una de cuyas primeras funciones será la contratación de los nuevos técnicos que se harán cargo de los trabajos de Lemóniz.

También afirmó la voluntad del Gobierno vasco de poner los medios de seguridad que fueran necesarios para garantizar la seguridad de todos los trabajadores que de ahora en adelante participen en el proceso de construcción de la central nuclear.

### IBERDUERO SUSPENDE LAS OBRAS

El Consejo de Administración de Iberduero ha decidido suspender, a partir de hoy, los contratos de ejecución de obras, suministros y servicios en la central nuclear de Lemóniz, según fuentes de la empresa.

Iberduero, según el acuerdo del consejo, mantendrá, no obstante, los servicios necesarios para garantizar el mantenimiento y la seguridad de las instalaciones.

El acuerdo adoptado, según Iberduero, se basa en razones de fuerza mayor para asegurar la integridad del personal y se mantendrá hasta tanto no cambien las actuales circunstancias.

# Escuredo acusa a los centristas de copar la televisión

## Pide la dimisión del director del centro regional de RTVE

El presidente de la Junta de Andalucía y candidato por el PSOE a ese cargo en las próximas elecciones regionales ha pedido la dimisión del director del centro regional de RTVE en Andalucía y ha dudado de la representatividad de la CEA, en una rueda de prensa celebrada en Sevilla.

Rafael Escuredo, tras once días de campaña electoral con su partido por las provincias de Jaen, Córdoba y Almería, en los que, según el candidato socialista, ha recorrido tres mil kilómetros y se ha dirigido personalmente a unos 90.000 andaluces, ha regresado hoy a Sevilla, para asistir al entierro del socialista José María Díaz, fallecido a consecuencia de las heridas sufridas en un accidente de tráfico, cuando regresaba de intervenir en un mitin electoral en Osuna.

El presidente de la Junta de Andalucía ha afirmado en la rueda de prensa que «si el director del Centro Regional de Televisión en Andalucía es un demócrata, lo que tiene que haacabe el contrato que tiene firmado, tras la elecciones regionales».

«El señor Solís —ha añadido— ha sido puesto por el ministro Jaime García Añoveros para hacer la campaña de UCD, del Gobierno y de la Derecha por un medio de comunicación que pagamos todos los españoles».

Rafael Escuredo ha afirmado que no descarta la posibilidad de que el presidente del Gobierno se dirija a todos los españoles por el primer canal de televisión haciendo campaña sobre Andalucía.

El candidato socialista a la Junta ha señalado también que, a su juicio, los primeros días de la campaña electoral andaluza se han caracterizado «por unos niveles de agresividad que han tenido como protagonistas a los partidos de derechas y los dirigentes de la CEOE y de la CEA, y que pueden conducir a la abstención de los sectores más conservadores andaluces». «Me ha causado tristeza y rabia —ha dicho— escuchar a Martín Almendro decir que se enfrentarían a cualquier Gobierno que hubiera en Andalucía. Es una irresponsabilidad de un dirigente que pretende representar a la pequeña y mediana empresa que preconice el enfrentamiento».

Rafael Escuredo, finalmente, ha mostrado su intención, caso de ser el próximo presidente de la Junta de Andalucía, de convocar «al día siguiente a los sectores económicos y sociales para llegar a un acuerdo de paz social en Andalucía y de desarrollo económico para esta región.»

*El delegado del Gobierno en Andalucía, por sevillanas.*

# Llegó a Madrid el presidente de Guinea

El presidente de Guinea Ecuatorial, teniente coronel Teodoro Obiang Nguema, ha llegado ayer tarde a Madrid, procedente de Malabo, en visita de trabajo de dos días de duración.

Al pie del avión, un DC-8 de la Fuerza Aérea Española, fue recibido por el presidente del Gobierno español, Leopoldo Calvo Sotelo, y a continuación escucharon desde un podio los himnos nacionales de ambos países. Posteriormente, pasaron revista a las tropas que en representación de los tres ejércitos rindieron honores de ordenanza.

En la misma pista del aeropuerto madrileño el presidente ecuatoguineano saludó a los ministros de Asuntos Exteriores, Defensa, Interior y presidente de la Junta de Jefes de Estado Mayor, y jefe de Estado Mayor del Ejército de Tierra.

Por la noche Teodoro Obiang asistió a una cena oficial ofrecida por el presidente del Gobierno español en su residencia del palacio de La Moncloa.

# Los empresarios continúan su campaña

El presidente de la CEOE, Carlos Ferrer Salat, acompañado del secretario general, José María Cuevas, y el presidente de la CEA, Manuel Martín Almendro, ha llegado a Granada procedente de Almería a bordo del «Jet» particular que la CEOE emplea en esta campaña andaluza.

En rueda de prensa celebrada con los medios informativos, Manuel Martín Almendro ha manifestado que los primeros ataques en la campaña dirigidos a los empresarios los protagonizó Alfonso Guerra y que, por tanto, no entiende la extrañeza de los socialistas ante la campaña de la CEA.

A la pregunta de como responde la CEA a las acusaciones de José Rodríguez de la Borbolla que, ayer en Radio Granada, afirmó que «la campaña de los empresarios parece sacada de un manual de un ministerio de propaganda nazi», el presidente de la CEA ha dicho 'no estamos en el colegio para ver quien ha copiado de quien».

Por su parte Ferrer Salat dijo que «parece que el PSOE no ha asimilado todavía la democracia, porque esta es justamente lo contrario del monopolio de la cosa pública por un grupito de políticos. Lo que la define en realidad, es la preocupación de todos los sectores sociales por los problemas que genera la propia sociedad».

El presidente de la CEOE dijo también que «nuestro comportamiento, si ganan los socialistas, dependerá de lo que hagan los propios socialistas; en cualquier caso respetaremos lo que digan las urnas».

El señor Martín Almendro ha afirmado que no está en absoluto preocupado por la citación del juez a declarar en el asunto del cartel porque «en primer lugar —ha dicho—, no creo que nada de lo que se expresa en el mismo sea constitutivo del delito de injurias por el que, en principio, parece que clama el PSOE y, en segundo lugar, porque la CEA y la CEOE están detrás de mí».

Preguntado Ferrer Salat sobre el modelo centrista, el presidente de la CEOE ha declarado que ellos no apoyan a nadie, pero que, indudablemente, el programa de la UCD y de AP recogen mejor algunos postulados empresariales que los programas de los partidos de izquierda.

ROGAD A DIOS EN CARIDAD POR EL ALMA DE

† D. Gabriel Adrover Torrens

Que falleció ayer a la edad de 78 años, en Palma, habiendo recibido los Santos Sacramentos y la Bendición Apostólica.

E. P. D.

Su afligida esposa Andrea Oliver Barceló, hijos Antonia y Jaime, (Propietario Frutas El Molino, Merca-Palma, Presidente C.D. España), hijos políticos Jaime y Gerónima, hermanos y hermanos políticos, nietos, sobrinos y demás familiares al participar a sus amistades tan dolorosa pérdida, les ruegan le tengan presente en sus oraciones y se sirvan asistir al funeral que se celebrará hoy día 13, a las 20,30 en la iglesia parroquial del Corpus Christi, C/. Camino Son Gotleu, por todo lo cual les quedarán sumamente agradecidos.

**No se invita particularmente.**

El Excmo. y Rvdmo. Sr. Obispo de esta Diócesis, se ha dignado conceder indulgencias en la forma acostumbrada.

ROGAD A DIOS EN CARIDAD POR EL ALMA DE

† D. Vicente Moratal Borrás

(MAESTRO NACIONAL, JUBILADO)

Que falleció ayer a la edad de 77 años, en Sóller, habiendo recibido los Santos Sacramentos y la Bendición Apostólica.

E. P. D.

Su afligida esposa Margarita Oliver Enseñat, hijo Vicente Moratal Oliver, hija política Loreto Castillo Corral, nieta María del Mar Moratal Castillo, hermanos políticos Francisco y Antonia Oliver Enseñat y Yolanda Tamain, ahijado José Sanchiz Pastor y demás familiares al participar a sus amistades tan dolorosa pérdida, les ruegan le tengan presente en sus oraciones y se sirvan asistir al funeral que tendrá lugar hoy a las 19 horas en la iglesia parroquial de San Bartolomé de Sóller, por todo lo cual les quedarán sumamente agradecidos.

**Casa mortuoria: Avda. Cristóbal Colón, 4. Sóller.**

**No se invita particularmente.**

El Excmo. y Rvdmo. Sr. Obispo de esta Diócesis, se ha dignado conceder indulgencias en la forma acostumbrada.

M.C.D. 2022

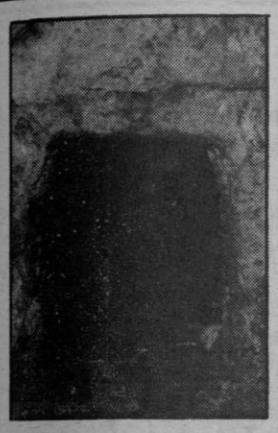

## «La cova de les Rodes»

Un grupo de destacados espeleólogos van a realizar en breve un interesante estudio en la denominada «Cova de les Rodes», ubicada en el término de Pollensa.
(Información en las páginas 20 y 21)

## Concurso de arte floral

Organizado por la Asociación de Amas de casa «Nuredduna», se va a celebrar, en el claustro de San Francisco, un concurso exposición de arte floral.
(Información en la pggina 10)

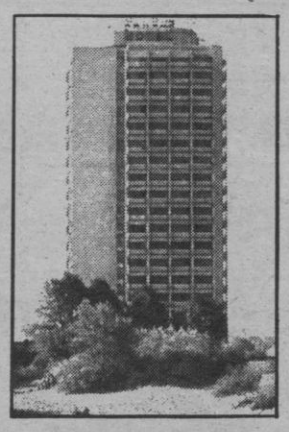

## Otro congreso internacional

Con Madrid y Sevilla, Mallorca es la sede del congreso de la Asociación Internacional de Hostelería, que comenzó el martes y finalizará el próximo sábado.
(Información en las páginas 20 y 21).

# Ayer, por la Comisión delegada de Asuntos Económicos

# Se aprobaron medidas para la reconversión del calzado

**La Comisión delegada de Asuntos Económicos aprobó ayer un conjunto de medidas para la reconversión del sector de fabricación del calzado a industrias auxiliares, que tiene una extraordinaria importancia para Baleares. El sector ha sido declarado en reconversión por lo que le son de aplicación las medidas que para los sectores industriales así declarados se preveen en el Real Decreto de cinco de junio de 1981; conjuntamente con una serie de medidas concretas que fundamentalmente son:**

**—Estímulos necesarios de orden económico y tecnológico para las inversiones en renovación y modernización de bienes de equipo.**

**—Medidas de promoción comercial interior y exterior.**

**—Medidas de innovación tecnológica y de formación profesional.**

**—Medidas carácter laboral.**

Entre las del grupo primero, se contempla la posibilidad de que el Banco de Crédito Industrial conceda créditos para la adquisición de bienes de equipo. Entre las medidas del grupo tercero, cabe destacar la colaboración que el INEM prestará para la formación profesional de trabajadores del sector, así como la realización de un estudio sectorial de los problemas de formación profesional de los puestos de trabajo de esta industria.

### MEDIDAS LABORALES

Entre las medidas laborales están: la posibilidad de acogerse a un aplazamiento del pago de las deudas con la Seguridad Social anteriores al día uno de marzo de 1981 en las condiciones del Real Decreto.

En los supuestos de suspensión de relaciones laborales o de reducción de jornada, se considerarán, a efecto de cotización, a la SS como equiparados a supuestos de suspensión de relaciones laborales por causa de fuerza mayor.

También habrá posibilidades de ayudas para jubilación anticipada a trabajadores afectados por la reconversión.

Por otra parte, se conceden beneficios fiscales, entre los que destacan el aplazamiento del pago de las deudas tributarias anteriores al uno de marzo del año pasado.

Se establecen una serie de medidas a adoptar para la realización de campañas de promoción exterior del calzado, ayudas para mejorar su comercialización interior, programas de participación en agrupaciones de comercialización, mejora del diseño del calzado y la implantación del etiquetaje de composición en las que colaborarán IRESCO, IMPI, e INESCOOC entre otros.

Los objetivos que se persiguen con la reconversión son fundamentalmente la adecuación de la producción a la demanda, la mejora de la comercialización del calzado español, que le permita una mayor capacidad competitiva.

Para la aprobación del plan ha sido decisiva la intervención del ministro de Trabajo y diputado por Baleares, Santiago Rodríguez Miranda, que ha prestado su total apoyo a las peticiones de asociaciones empresariales y centrales sindicales de Baleares, segunda región en importancia en España dentro de esta actividad industrial.

COQUIBA, S.A.
DISTRIBUIDOR EXCLUSIVO PARA BALEARES
DE:
SOLVAY & Cie
– BICARBONATO SODICO ALIMENTARIO
– BICARBONATO SODICO TECNICO
– CARBONATO SODICO LIGERO (SOSA SOLVAY)
– SOSA CAUSTICA EN ESCAMAS
– SOSA CAUSTICA LIQUIDA
– PERCLOROETILENO
– ETC.
PARA INFORMACION Y VENTA:
COQUIBA, S.A.
C/. SAN VICENTE FERRER, 163-B
TELEF. 27 15 38 - PALMA DE MALLORCA
SOLVAY

M.C.D. 2022

Cort

# Seguirán adelante las oposiciones a sargentos de policía

**El alcalde opinó ayer que el Ayuntamiento debe apoyar el certamen de Miss Palma 82 como acontecimiento que representa a la ciudad, aunque él, como persona, no esté de acuerdo con los certámenes de belleza, por ser una utilización de la mujer.**

**Argumentó que estos certámenes de belleza llevan el nombre de la ciudad a nivel nacional y es lógico que Mallorca esté representada en el certamen nacional por ser una isla turística.**

Por otra parte dijo que es lógico que se siga adelante con la oposición de plazas a sargentos de la Policía Municipal, pese al recurso presentado por la asociación de los policías al argumentar que muchos aspirantes han de hacer determinados ejercicios físicos y culturales que no están al alcance de ellos. Los políticos que conforman el Ayuntamiento creen que han de seguir adelante porque faltan mandos intermedios y porque los nuevos jefes han de tener una base cultural y física aceptable.

LAS TARIFAS DE SALMA

El alcalde manifestó que no había respondido a la acusación de Balle sobre los 4,6 millones de pesetas que el Ayuntamiento ha de pagarle a Salma por el retraso de la entrada en vigor de las nuevas tarifas porque sería dar las mismas razones del año pasado.

Esta responsabilidad es del Ayuntamiento, concretamente de la mayoría que gobierna. De esta manera se subvenciona el transporte público y se consiguen unos precios políticos.

De una manera formal —reconoció Ramón Aguiló— UCD tiene razón porque SALMA debió presentar las nuevas tarifas a finales del año pasado y no el 28 de febrero, fecha en que entregó al Ayuntamiento la documentación.

En cuanto a la licencia de obras para una que ejecuta EMAYA el alcalde dijo que había pedido una investigación sobre el tema para saber que se ha hecho y exigir responsabilidades.

En cuanto al recibo conjunto de EMAYA sobre el agua y la recogida de basura dijo que lo que hay que hacer es pagar las tasas y no intentar defraudar a la hacienda municipal. Este sistema de recibo único para el agua y la basura está ya implantado en otras ciudades españolas con una gran ventaja: Mejor gestión y menos recibos para el ciudadano. Lógicamente ambos conceptos irán diferenciados en el mismo.

Por lo que respecta al ruego de Artigues en el sentido de cómo un día de abril un mercado de abastos se quedó sin vigilancia porque los policías municipales estaban en clase de reciclaje, el alcalde dijo que se trataba de una falta de coordinación del funcionario que distribuye los servicios, y espera poner solución a esto.

Por último dijo que la mayoría no ve clara todavía la decisión de montar un taller propio para los vehículos del Ayuntamiento, sabiendo que la policía tiene ya su propio taller, así como EMAYA, quedando exclusivamente el que montase para los vehículos de la Comisión de Vías y Obras, por lo que cree que resultaría irrentable, al contrario que opina UCD.

# Interesante concurso de arte floral

## La ganadora participará en el Concurso Internacional

La Asociación Provincial de Amas de Casa «Nuredduna» de Baleares, con la colaboración de la Delegación Provincial del Ministerio de Cultura, organiza un concurso Exposición de Flores y Plantas, que tendrá lugar durante los días 25, 26 y 27 en el claustro de San Francisco.

Son la presidente de la Asociación, secretaria y una de las vocales: Mercedes de La Presa, Ana Pons y Rafaela Vidal, quienes nos dan la noticia.

—¿Cómo será el concurso?

—El concurso se dividirá en cinco modalidades: planta de interior, planta con flor, cactus, flor cortada y rosas. El plazo de presentación se realizará el día 24 de 4 a 7 de la tarde y el de flores y rosas el día 25 de 10 a 13 horas. El plazo de inscripción finalizará el día 20 a las 19 horas en el local social. C/. Vilanova, 8-2º. teléfono: 210595.

—¿Quiénes pueden participar?

—Todos los aficionados —profesionales, no—. La clausura y entrega de premios se relizará el día 27 a las 19 horas.

*Mercedes de La Presa, Ana Pons y Rafaela Vidal, dirigentes de la Asociacidn de Amas de Casa Nuredduna.*

ARTE FLORAL

—¿Otras noticias?

—Además de este consurso de flores y plantas hemos organizado otro de arte floral que tendrá lugar el día 26 a las 17 horas en el claustro de San Francisco.

—¿En qué consiste?

—El concurso se dividirá en dos fases: confección de un ramo obligado y confección de un centro libre. La organización facilitará el material para la confección del ramo obligado.

—¿Limitación de tiempo?

—La confección de cada ramo no sobrepasará los 15 minutos.

Se establecen tres premios y uno especial que consistirá en que la ganadora participará en el Concurso Internacional a celebrar en Valencia a finales de octubre. La entrega de premios de este concurso será el día 27 a las 19 horas en el claustro de San Francisco.

LAMPARAS HIERRO FORJADO

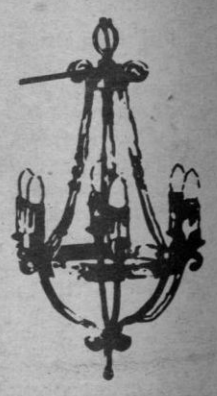

Electrica Española
costa y llobera nº9-tel. 46 27 66

TRANSPORTES SALAS SIMO, S.A.
PALMA DE MALLORCA

Por el presente aviso la mercantil TRANSPORTES SALAS SIMO, S.A., convoca a junta general ordinaria de accionistas para el día 22 de junio próximo a las 18 horas en primera convocatoria, en el local social (Gran Vía Asima, 14), o al día siguiente a la misma hora y lugar en segunda convocatoria, para tratar del siguiente:

ORDEN DEL DIA

Examen y aprobación, si procede, del resultado del ejercicio cerrado en 31 de diciembre de 1981.

Distribución de beneficios.

Aprobación de la gestión del Consejo de Administración y de la Gerencia.

Nombramiento de accionistas censores de cuentas.

Palma de Mallorca, 5 de mayo de 1982

EL SECRETARIO
Firmado: José Elías

GRANDES DESCUENTOS
COMEDORES Y DORMITORIOS

| DORMITORIO MODERNO MATRIMONIO 35.000 Pts. | DORMITORIO JUVENIL 21.800 Pts. | COMEDOR MODERNO 51.000 Pts. |
|---|---|---|

Muebles DIAZ
REYES CATOLICOS, 49-51-Palma de Mallorca

Fácil aparcamiento. Sábados mañana abierto

CLUB HARLEM
NUEVA DIRECCION
● BUENA COMPAÑIA
● AGRADABLE AMBIENTE
C/. Monseñor Palmer, 6. PALMA
(Junto hotel Meliá Mallorca)

M.C.D. 2022

# 24 horas

## La construcción del túnel de Sóller, 1.400 millones

El presupuesto para la construcción del túnel de Sóller puede superar los mil cuatrocientos millones de pesetas según se señala en el último boletín informativo del Ministerio de Obras Públicas y Urbanismo.

El anteproyecto, que ya ha sido aprobado y se encuentra sometido a información pública para la presentación de las alegaciones que se consideren oportunas, fija la anchura del túnel en ocho metros, más un metro y medio a ambos lados, y en cinco metros de altura, lo que, en suma, significa que será de doble dirección y un carril por dirección. De llevarse a cabo, las sesenta y nueve curvas que hay en la carretera de Sóller se verían reducidas a seis.

## Entrevista del director de Promoción con P. Buchens

El presidente del Fomento del Turismo, Paulino Buchens se entrevistó ayer en Madrid con el director general de Promoción, por lo que tal vez se sepa hoy definitivamente la cuantía de la ayuda que la Secretaría de Estado de Turismo concederá al Fomento, subvención que en cualquier caso —ya informábamos de ello la semana pasada— va a ser menor de lo esperado. Al parecer, oscilará entre los veinticuatro y treinta millones de pesetas.

## Exposición fotográfica en ICONA

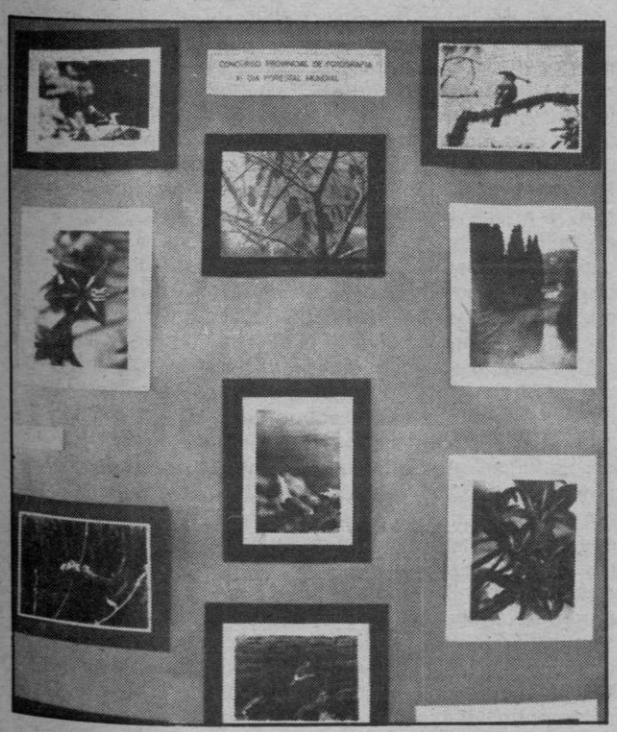

Hasta el próximo veinticinco de mayo permanecerá instalada en la Delegación del Ministerio de Agricultura —departamento de ICONA— la muestra fotográfica correspondiente al concurso provincial «XI Día Forestal Mundial». La exposición, con obras en color y blanco y negro, distribuídas en tres paneles, fue inaugurada ayer al mediodía.

Foto: C. Vives

## Conferencia de Miguel Jessen

Miguel Jessen, consejero técnico de la Secretaria de Estado para las Relaciones con las Comunidades Europeas del Ministerio de Asuntos Exteriores, pronunciará mañana viernes una conferencia sobre el tema de «Los titulados universitarios frente a la entrada de España en la C.E.E.». El acto, previsto para las ocho de la tarde, ha sido organizado por el Colegio Oficial de Ingenieros Industriales de Baleares y se celebrará en GESA.

## 170 millones para el Plan Conservación de Caminos

A ciento setenta millones de pesetas asciende el presupuesto ordinario para el Plan de Conservación de Caminos que el Consell Insular de Mallorca desarrollará a lo largo de este año. La partida mayor corresponde a tratamientos bituminosos en conservación de pavimentos, cuyo coste superará los sesenta y cuatro millones de pesetas.

En limpieza y destroce de laterales y desagües se invertirán cincuenta y ocho millones, un millón en el perfilado de taludes, arcenes y cunetas; veinticuatro y medio en reparación y acondicionamiento de muros y obras de fábrica; tres millones en reformas para aumentar la visibilidad y el despeje en las curvas y otros tres en bacheos, reparación de blandones y recrecimiento de asientos; siete millones en regulación de peraltas y rasantes; tres en señalizaciones verticales, vallas y balizamientos, dos en señalización horizontal y marcas viales y dos millones cien mil pesetas en gastos de funcionamiento de los servicios de explotación.

## Alumnos suecos de periodismo visitan «Baleares»

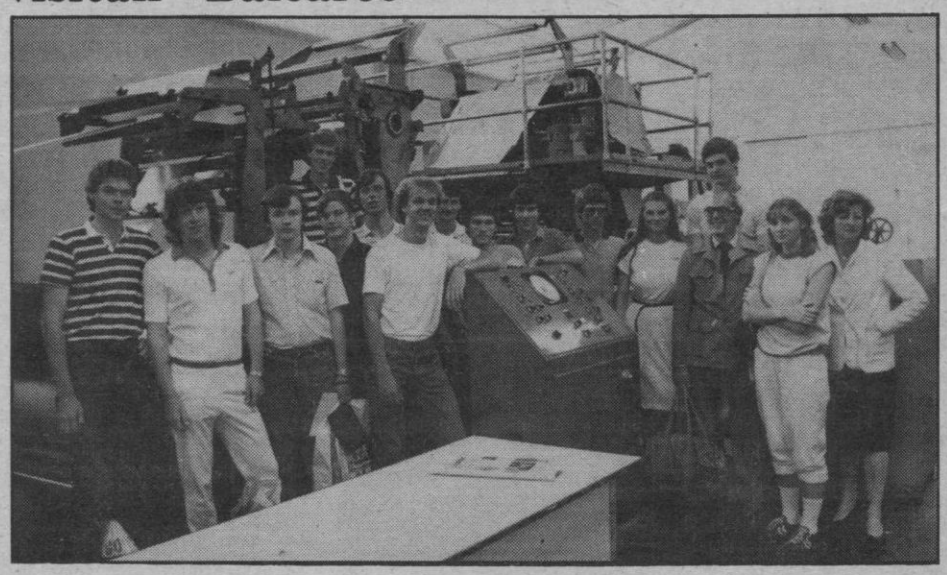

Un simpático grupo de alumnos de la Escuela Superior de Telecomunicaciones de la localidad sueca de Halmstad, visitaron ayer mañana nuestra casa con el ánimo de conocer el funcionamiento de un periódico español.

Los alumnos, que llevan a cabo el viaje de fin de curso, vinieron acompañados por uno de sus profesores de curso, el señor Bertil Nilsson y la representante de la empresa que ha organizado el viaje a Mallorca «Spain Tours», señorita Randi Langfelelt.

Durante la visita, recorrieron todas las dependencias de «Baleares» y se interesaron sobre todo, por el proceso de composición del periódico.

Agradecemos al grupo de alumnos suecos la gentileza que nos han otorgado visitando nuestra casa.

En la fotografía de Cosme Vives, los alumnos y acompañantes junto a nuestra rotativa.

## Apoyo de la CAEB al Consell en el tema de Es Trenc

La Comisión de Urbanismo de la CAEB ha hecho público su apoyo a la medida adoptada en el último Pleno del Consell de Mallorca de rechazo de la moción que solicitaba la suspensión de los planes parciales de urbanización de la playa de Es Trenc. Señala dicha comisión que «sin entrar en profundidad en el contenido de los planes parciales de «Ses Covetes» y «Sa Barrala» y reconociendo que no los ha estudiado para emitir su criterio, quiere, una vez más resaltar la necesidad de respetar las competencias administrativas y el ordenamiento jurídico vigente. No se puede someter más al ciudadano a situaciones de «inseguridad jurídica».

Esta comisión está asimismo redactando el escrito de alegaciones y sugerencias del «Avance de Planeamiento del Plan General de Felanitx» que en la actualidad se encuentra sometido a información pública.

Empezamos a construir su sueño dorado.

Complejo Residencial SIDESOL 1

"Una casa ámplia, con jardín privado para la huerta, las flores o los juegos de los niños; en un rincón privilegiado, una montaña, frente al mar, y, si fuera posible, a un paso de la ciudad, pero muy lejos. Con las ventajas de un ámplio chalet, pero sin aislamiento.
Por dentro, original, cómoda y bien hecha, sólida y bella ...
Y etcétera, etcétera, etcétera".
**Alguien, que conoce sus sueños, se ha puesto a realizar uno de ellos. En Son Buit, la Bonanova, se está construyendo su casa soñada al precio que usted puede pagar. Con muchos "etcéteras" incluídos. Porqué no pasa a vernos.**

PROSIDECO s.a.
Po. Marítimo, 16
Edif. Tropic (Galeria Comercial)
Tels. 236241 / 230085

TALBOT 150: práctico y elegante.
Transmisión manual y automático
CINCO PUERTAS
SABADOS abierto todo el día
EL ESPIRITU AUTOMOVILISTA TALBOT
MOSA Tel. 279600 Aragón, 191 · PALMA

M.C.D. 2022

# Son Anglada: Obra de EMAYA sin licencia

En la Permanente de ayer se aprobó la lista de 10 aspirantes a la plaza de sargento de la Policía Municipal. Presidirá el tribunal de oposición Andrés Moreno y le sustituirá, en el caso de que no pudiera ser él, Angela Martín.

Igualmente se aprobó abonar 1'6 millones de pesetas como becas correspondientes al mes de abril del presente año para los alumnos que cursan sus estudios en la Academia de la Policía Municipal.

Se rectificó la autorización de prórroga para el curso de la segunda promoción que salga de dicha academia en el sentido de ampliar en 15 días más el curso. Intervino para defender la propuesta Mansito, y le respondió Artigues en el sentido de que esta ampliación se debe a la pérdida de clases por las fiestas de San José y Semana Santa.

Asimismo se retiró un punto que ya había quedado la semana pasada sobre la mesa: Solicitud de licencia de obras para Emaya en Son Anglada.

UCD se abstuvo en la liquidación de gastos de las reparaciones municipales. Como se sabe, el grupo centrista quiere montar un taller propio para evitar gastar dinero en otros.

Por otra parte se opuso al pago de 4,6 millones de pesetas a SALMA por el retraso de la actualización de tarifas. En su intervención, Balle dio constancia de esta oposición diciendo que ese dinero se lo podía haber ahorrado el ciudadano si SALMA hubiera enviado la actualización de tarifas a su debido tiempo. Sí en cambio estuvo de acuerdo en el pago a la empresa de transporte de 9'4 millones como subvención al bonobus y unos dos millones para suvención del transporte a los jubilados.

El ayuntamiento aprobó una subvención de 25.000 pesetas en concepto de colaboración a la organización del certamen de Miss Palma 82.

DOS RUEGOS

Salvador Balle hizo un ruego referente a saber en qué fecha el consejo de administración de EMAYA aprobó las obras de Son Anglada, si es que se han aprobado. Asimismo solicitó saber quien se arrogó el derecho de comenzar estas obras sin licencia municipal. Pidió que se contestase a esto y que la comisión de Urbanismo tome las medidas oportunas.

Por su parte, Miguel Artigues dijo que la escuela de la Policía Municipal resulta un perjuicio, en ocasiones, al ayuntamiento, ya que como demuestra un oficio de un celador del mercado de Santa Catalina un día tuvo que permanecer desde las seis de la mañana a las diez de la noche de servicio, porque a la hora de cierre del mercado no se había presentado ningún policía en el mismo porque estaba en clase.

# Podría prolongarse la huelga de ATS

Como estaba previsto, ayer miércoles continuó la huelga de ATS en Son Dureta y en los ambulatorios Félix Sánchez y Virgen del Carmen, con una incidencia del 100%, según el Sindicato de Sanidad de CC.OO.

La huelga se desarrolló sin ingún tipo de incidencias ya que se cubrieron estrictamente los mínimos asistenciales establecidos, procurando en todo momento ocasionar el mínimo de molestias a los asegurados de la Seguridad Social, a los cuales se les agradece la colaboración prestada.

Asimismo informa CC.OO. que de persistir la postura intransigente del INSALUD a entablar negociaciones, se efectuarán nuevas jornadas de huelga los días 21, 25 y 26 de este mes.

Por otra parte los ATS de Son Dureta y Ambulatorios reunidos ayer en Asamblea decidieron apoyar la gestión que están realizando CC.OO. y el Colegio de ATS de Madrid en el conflicto que se mantiene ante el Insalud para conseguir la equiparación retributiva como técnicos de grado medio de la Administración del Estado.

La Asamblea hizo un voto de censura al colegio de ATS de Baleares por su postura desmovilizadora y por la manera en que ha apoyado al Consejo General en los acuerdos firmados con el Insalud, que «van claramente contra los interees de los ATS».

# Vivienda semidestruida por un incendio

En cuestión de minutos el piso primero de la finca sañalada con el número 10 de la calle Comandante Llompart Ginart, de nuestra ciudad, quedó ayer tarde semidestruido por un incendio producido por causas indeterminadas.

En la vivienda se hallaba un hijo de la inquilina, José Luis López Torres, de 26 años de edad y un sobrino de este de cuatro años.

El joven se encontraba en el cuarto de baño duchándose, cuando oyó gritos y fuertes golpes en la puerta de entrada, por lo que cubierto con una toalla salió y asomó para conocer que ocurría percatándose entonces de que a partir del recibidor todas las habitaciones delanteras eran una monumental hoguera. Consiguió abandonar la vivienda junto con quienes habían violentado la puerta de entrada al advertir desde la calle que por el balcón y ventanas salía humo y llamas. El pequeñín había abandonado el piso momentos antes y se presume que al iniciarse el fuego.

Ardió cuanto había en el recibidor, sala de estar, comedor y una habitación en la que José Luis había montado una especie de laboratorio fotográfico de aficionado. Huelga decir que el humo y la elevada temperatura causó estragos en el resto de la vivienda, calculándose que las pérdidas y daños materiales rondarán el medio millón de pesetas.

Los Bomberos acudieron con una unidad trabajando arduamente para dominar el fuego y que no extendiera por el piso.

Mociones del PSOE en el próximo Pleno

# El tema de la Caja Rural, al Consell

Josep Moll Marqués, conseller socialista, en nombre del Grupo de consellers de su partido, presenta al próximo Pleno del CGI dos mociones relacionadas con el tema de la Caja Rural' En la primera, tras señalar que el CGI es la Institución con más competencias en cuestión de Agricultura y que recientemente las ha recibido en cooperativismo, no puede estar al margen del tema de la Caja Rural Balear, sobre la que existe una gran preocupación en el campo al ser una entidad hecha entre agricultores y por agricultores. En este sentido, Moll pide que el Consell Executiu se dirija al Gobierno en demanda de información sobre la situación actual de la Caixa Rural, y que una vez conocida esa información la haga pública en lo que sea posible, con la intención de salir al paso de la profunda preocupacidn que existe en el campo en torno a este problema'

Por otra parte, Moll presenta también una moción pidiendo que el Consell Executiu cese en sus funciones a Juan José Alemany como director general de Agricultura y de cualquier otro cargo que ostente en razón de éste. La moción se basa en el hecho de que Alemany, ademas de director general es también presidente de la Lonja Agropecuaria de Precios en razón de su cargo político, y es presidente de IBASA. Señala la moción también que, como él mismo ha manifestado a la prensa la empresa que preside pretende obtener un crédito de un organismo oficial como es el IRESCO, entidad que colabora con el CGI en la elaboración del Plan de Tratamiento Integral del Comercio en Baleares. Estas circunstancias ponen de manifiesto unas incompatibilidades entre los cargos políticos y privados qaue ostenta el mencionado director general.

# Herido grave al chocar contra un árbol y tres turismos

Juan José Saludo Rodríguez, de 19 años de edad, sufrió heridas que calificaron su estado de pronóstico menos graves a consecuencia de estamparse al volante de su «850» matrícula PM 145.769 contra un árbol y de rebote dar a tres turismos estacionados.

El accidente se produjo a las tres de la noche de ayer en la Avenida Gabriel Alomar, entre las calles Ricardo Ortega y Antonio Ribas.

El turismo circulaba en dirección ascendente y por causas que no pudo aclarar el conductor se le fue hacia el andén central de la Avenida chocando contra un árbol.

ROBO DE UN FURGON

Un furgón isotérmico que ayer tarde acudió a la puerta de un establecimiento para cargar mercancía fue robado por un joven que luego, tras larga persecución, sería retenido por el propietario del vehículo pesado.

El «descuidero» se apoderó del vehículo inmediatamente después de que el conductor abandonara la cabina. Lo puso en marcha y salió arreando. En un turismo le persiguieron dándole alcance en la Plaza de Progreso y desde allí lo presentaron en la Comisaría de Policía.

# Finalizó el segundo Curso para directivos de PIMES

La pasada semana se clausuró el segundo Curso para directivos de Pimes, organizado conjuntamente por el Cercle d'Estudis Economics de les Illes y CAEB, e impartido por el IESE. El objetivo que pretendía este curso era dar herramientas útiles y utilizables de forma inmediata, al alumno para que las pueda aplicar directamente a su empresa.

El aprendizaje a lo largo del curso, que ha durado cuatro meses, es el tradicional en los impartidos por el IESE, el método de la discusión de casos concretos. Estos casos están sacados directamente de las empresas y ello permite simular la realidad por lo que el alumno se enfrenta a problemas reales, a los que debe aportar soluciones alternativas.

Los participantes pudieron desarrollar más de 60 casos, disponiendo de tiempo tanto para el estudio individual, como para el trabajo en equipo. El número de participantes fue de veinticinco y al abanico de sectores el representativo de la realidad empresarial balear; este año se contó con un alumno de Menorca.

Vista la aceptación e interés despertado por estos dos Cursos-Programa DPME en Baleares, los organizadores piensan repetirlo el año que viene.

Como dato curioso hay que señalar que este año el curso DPME va a ser impartido por primera vez en Barcelona.

# Las negociaciones de Comercio entran en dificultades

Según un comunicado de prensa de CC.OO., las negociaciones del Convenio de Comercio empiezan a encontrarse con serias dificultades, motivadas por no existir acuerdo cen los temas de mantenimiento de plantillas y cobertura de vacantes, jubilación a los 64 años según el ANE, jornada laboral, vacaciones y conceptos extrasalariales como ayuda de estudios, etc.

Las negociaciones se iniciaron el 5 de abril, y a más de un mes de ello no se ha llegado a ningún acuerdo en los temas esenciales y directamente ligados con el tema del cumplimiento del ANE, si bien ha habido acuerdo en un plus de idiomas y excedencia por maternidad que, una vez aceptados los recortes de las patronales (AFEDECO y PIPEM) han quedado sin efectividad práctica, o cuanto menos con poca incidencia en el sector. Hoy jueves se celebrará una nueva reunión de la Mesa Negociadora. La Federación de Comercio de CC.OO. puede plantearse, a la vista de las circunstancias, tomar diversas medidas de presión.

M.C.D. 2022

## La gran afición ciclista

Los organizadores de la Semana Ciclista de Ca'n Picafort se apuntaron un gran éxito y ya trabajan en la preparación de la próxima edición que va a mejorarse en muchos aspectos. El ciclismo es la gran afición en la isla.

## El cuidado de la naturaleza

Siempre Menorca destaca en el cuidado de la naturaleza. En sus zonas forestales el cuidado es exquisito y la belleza que cuida y fomenta es sumamente apreciada por el creciente número de visitantes que la prefieren.

## Yates en Cala d'Or

Embarcaciones de gran lujo recalan en los incomparables parajes de Cala d'Or y sus múltiples refugios e instalaciones. Es uno de los lugares de nuestras costas preferido por los que se denominan ahora maxi-yates.

# Cala Ratjada: Filmación de la tele alemana

**Nicolás Nadal**

La televisión alemana, por espacio de algunas jornadas ha estado filmando un extenso y amplio reportaje, sobre nuestro litoral levantino. En un alto de la toma de secuencias, en las inmediaciones de la playa de «Cala Gat», donde se grabó con toda nitidez el sonido del mar, nos entrevistamos muy brevemente con el director de este grupo de filmación, el señor Norbert Mann, que es el enviado especial de la «Suddeutscher Rundfunk und Fersehen», que es la institución alemana de radio y televisión, que en colaboración con la «Stiftung Wanentest» (Organización de pruebas de artículos), que en colaboración conjuntamente reciben el apoyo del Estado alemán, y que tiene por objeto el ofrecer al televidente, la más exacta información sobre las vacaciones en Mallorca, motivo por el que se permiten captar todos cuantos efectos especiales sean posibles, tanto en tomas de sonido, como en los de magnetoscopio, u otros artilugios de la electrónica.

En los primeros programas de la «Sud-deutscher Fersehen», que por supuesto nos explicaron que son íntegramente en color; pues estos programas tienen un espacio dedicado a la prueba de hoteles, maquinaria, u otras facetas, en las que se hace un estudio verídico, sobre las ventajas e inconvenientes que le reporta al turista alemán el venir a Mallorca de vacaciones, y concretamente a la zona de Cala Ratjada.

En la actualidad estamos visitando esta zona del levante mallorquín, para en otras ocasiones el visitar otros parajes de la isla, así como algunos hoteles, y cuyo documental proyectamos una sola vez al mes, teniendo una duración de 30 minutos, no pudiendo excedernos de este referido tiempo.

—El alemán, siente una gran simpatía por España, principalmente por Mallorca, que es lo que nos explica el señor Mann, si bien estos alemanes jubilados, que durante el invierno pasan una temporada, o en todo caso turnos de cinco meses, a decir verdad no están demasiado satisfechos, siendo ello debido a que la estación del invierno, pero por otra parte hay que tener en cuenta que los precios son igualmente muy baratos.

Y esto son las palabras que el señor Mann mantuvo con nosotros, en un alto de la grabación de los efectos especiales.

# Es Pil.larí: Murió Sor Damiana

**T. S.**

**Ha fallecido en la localidad de San Francisco (Es Pillarí) Sor Damiana Vives Estrany, cuando contaba 90 años de edad. Sor Damiana fué la fundadora del convento de las Hermanas Franciscanas en dicha localidad pil-larinense. El día 4 de marzo de 1923 se instalaba en una modesta casita de la calle Feligreses, con 3 monjas más, Sor Rosa, Sor Faustina y Sor Juana Mª de Gracia, ya fallecidas. Sor Damiana era hija de una familia de Son Carrió y ha permanecido nada menos que 59 años ininterrumpidos en San Francisco laborando en particular como enfermera, y en todo momento ha estado al servicio del vecindario con toda ejemplaridad.**

Todo el pueblo acudió a dar el último adiós a su estimada hermana. Se derramaron muchas lágrimas a la vera de su ataúd. Una mujer, toda una institución para las gentes del pueblo, entre las cuales pasó más de medio siglo de vida haciéndoles el bien y sembrando amor. Todo el pueblo estuvo asimismo en los funerales en la iglesia de La Porciúncula.

En varias ocasiones había sido homenajeada por sus mismos vecinos. Se nos recordaba que en los años primeros de su estancia en el lugar, Sor Damiana, acudía a pie a cualquier lugar de la zona donde se requiriesen sus servicios en Son Suñer, huertos y fincas de aquella payesía, S'Aranjassa o donde fuere necesario poner una inyección o velar un enfermo o palabras de aliento.

Recordamos una glosa que le dedicó hace pocos años con motivo de un homenaje a la ancianidad, mestre Jaume Salvá «de Can Muleta», el cual entre otras cosas dijo:

«Jo molt bé record, éreu jove encara, caminant depressa, paraigua amb sa má, tant si feia sol, com feia gelada, per servir un malalt en aquella casa tota servicient solieu anar.

Descanse en paz Sor Damiana. Y nosotros nos permitimos sugerir, si se nos permite y recogiendo el sentir de unas personas que hablaron con nosotros, urge acelerar los trámites legales para que el Excmo. Ayuntamiento de Palma dedique el nombre de una calle a perpetuar el recuerdo de quien no hizo otra cosa que pasar su vida haciendo el bien a los demás.

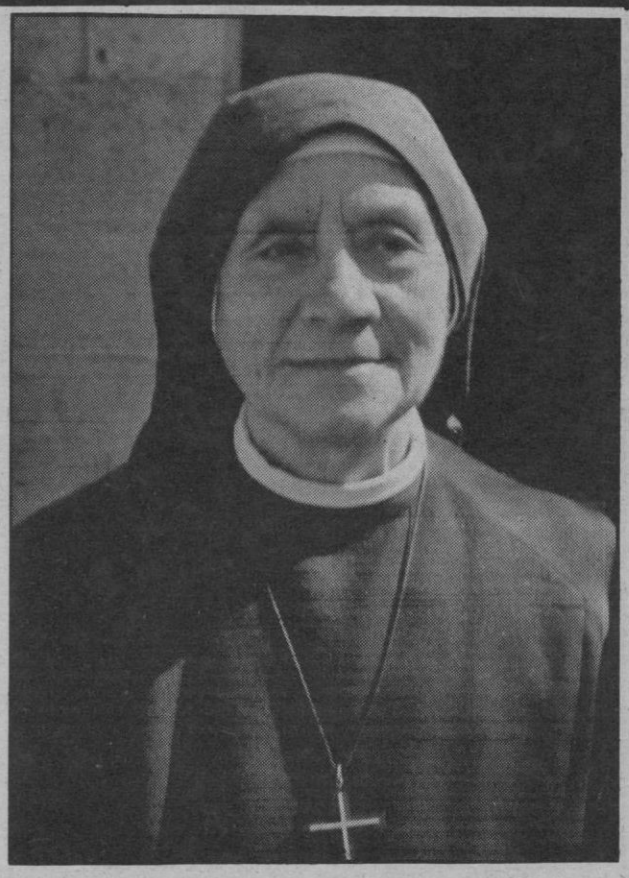

**CIRCULO MALLORQUIN**

**AVISO**

Se convoca a los socios de número para la reanudación de la Junta General Extraordinaria suspendida el lunes día 10 que tendrá lugar en los locales de la Sociedad el viernes día 14 de mayo a las 19 horas.

Dada la importancia del tema a tratar se ruega encarecidamente la asistencia.

# Lloseta: El pasado primero de mayo

**Mariano Medina**

A pesar del día lluvioso, el pasado día 1 de mayo varios centenares de llosetines se dieron cita en «Sa Fonts des Trenc» para celebrar el ya tradicional «Pa amb caritat» que organizan desde hace unos años el Ayuntamiento, varias organizaciones juveniles y la Caja de Ahorros «Sa Nostra».

Los actos programados tuvieron mucha concurrencia. Se celebraron típicas carreras de joies con diversos premios. Este año se notó a faltar el concurso de paellas y en su lugar se repartió una ensaimada, leña y «vi de franc» a todos los grupos que hicieran una paella. Por la tarde lució un sol primaveral y el Grup de Balls Mallorquins «Estel del Cocó» hizo una extraordinaria demostración de su repertorio.

Hay que hacer constar que la organización fue perfecta y que el público que participó de la fiesta supo apreciar.

FALTO COLABORACION

Con motivo de la celebración de la mencionada fiesta del 1º de Mayo los distintos organizadores unas semanas antes suben a «Sa Font» para adecentar a la misma pero la colaboración del pueblo fue casi nula, en total subieron 10 ó 15 personas y de no mediar el ofrecimiento hecho por el contratista don Bartolomé Pons de una retroexcavadora no se hubiera podido hacer el aparcamiento para más de un centenar de vehículos. Se espera que en sucesivas ediciones de esta fiesta tan nuestra sea mayor la colaboración de los ciudadanos para poder llegar a tener en «Sa Font» un lugar de esparcimiento para jóvenes y mayores.

**COLEGIO OFICIAL DE INGENIEROS INDUSTRIALES DE BALEARES**

***LOS TITULADOS UNIVERSITARIOS FRENTE A LA ENTRADA DE ESPAÑA EN LA C.E.E.***

Conferencia a cargo de
**D. MIGUEL JESSEN DELGADO DE TORRES**
Consejero Técnico de la Secretaría de Estado para las Relaciones con las Comunidades Europeas del Ministerio de Asuntos Exteriores.

**Mañana viernes día 14 de Mayo a las 20 horas.**
Salón Actos de
GAS Y ELECTRICIDAD S.A.
C/. Juan Maragall, 16. PALMA

M.C.D. 2022

# Manacor

## Esta noche, pleno para el Polideportivo

El alcalde ha convocado para esta noche a las 9,30 pleno extraordinario, con tres puntos en el temario, de los cuales dos son de trámite y el que acapara el interés de la sesión: el debate no terminado en anterior sesión acerca del Polideportivo.

Dicho tema produjo enfrentamientos dialécticos muy vivos y se espera que esta noche, con mucho tiempo por delante para despacharlo pueda rematar en acuerdo.

GESA

GAS Y ELECTRICIDAD, S.A.

INTERRUPCIONES DEL SERVICIO ELECTRICO

SABADO. DIA 15
De 6'00 a 7'00 horas

Zonas de Playa de Palma (excepto Can Pastilla), Sometimes, Maravillas, La Porciúncula, San Francisco, Es Pitlarí, El Arenal, Cala Blava, Son Granada, Son Verí, Canteras, Depuradora, Enderrocat, Son Monjo, Can Aulet, Las Palmeras, Maioris, Bahía Azul, Tollerich, Sa Llepase, Bahía Grande, Son Colom y La Torre.

De 6'00 a 13'30 horas

- Zonas de, Son Sunyer, Can Romaguera, Granja Ses Cadenes, Ses Cadenes, H. Orient, Las Lomas, Taurus Park, Can Mise, Pozo Can Barbeta, Bar Farinera, Son Homs, La Ribera, Parking Náutico, Prat de Son Sunyer, Es Prat, Avis, Cas Pastó, Can Pons, Can Vogueta, Can Reviu, Can Moné, Camp Verd, S'Hort de S'Aguila, Hto. Son Garcías, Can Fogonet, Cno. Barracas y Can Muletet.

De todo lo cual se ha dado previamente cuenta a la Dirección Provincial del Ministerio de Industria y Energía.

## Trofeo «Alfonso Lorente» al máximo goleador local

Otra vez la sequía de goles afectó fuertemente a los delanteros de los equipos manacorenses que siguen en competición liguera todavía, ni uno solo marcaron los del Manacor en su visita a Mahón, y el Porto Cristo sólo materializó un tanto frente al Alayor.

JORNADA 36

Onofre Ferrer (Porto Cristo) 1 gol frente al Alayor.

CLASIFICACION GENERAL

15 goles.— X. Riera (Manacor).

14 goles.— Onofre Riera (Olímpic-A) y Caldentey (Porto Cristo).

13 goles.— J. Mut (Olímpic-A Manacor).

12 goles.— Llull (Manacor).

10 goles.— Onofre Ferrer (Porto Cristo).

8 goles.— Mezquida (Olímpic-A).

7 goles.— Mondéjar y Díaz (Porto Cristo) y Loren (Manacor).

4 goles.— Juanito y G. Juan (Porto Cristo) y Mira (Manacor).

AVISO IMPORTANTISIMO

PARA TODOS LOS ESPAÑOLES SIN BACHILLERATO

Sin límite de edad, a partir de los 14 años, amoos sexos. Ahora en un sólo examen pueden obtener el Título Oficial de GRADUADO ESCOLAR, que equivale y sustituye al Bachiller Elemental (Ingreso, cuatro años y Reválida). Cómodamente desde su domicilio en sus ratos libres. Solicite hoy mismo, totalmente gratis, folleto informativo.

D. _____ Edad _____
Domicilio _____
Población _____ Dto. _____
Provincia _____ Tlf. _____
INSTITUTO AMERICANO, Mendivil, 6-Dpto. (BL-1)-Madrid-18

## Presència manacorina

# Al darrer disc de Núria Feliu

De les onze cançons que componen el darrer disc de Núria Feliu «Iles gavines seran de paper de xarol», que surt al carrer amb arranjaments, direcció i realització d'Antoni Parera Fons, n'hi ha quatre que les lletres són d'escriptors manacorins:

«Cançó de mariner» de Jaume Vidal Alcover

«Veníu amb mí» de Maria Antònia Oliver

«Vou-verivou mariner» de Guillem d'Efak

«Mentider» d'Antoni Mus.

No cal dubtar que ens trobam una vegada més, front a una mostra de l'activitat cultural desplegada a nivell de l'ambit de la llengua catalana, per gent d'origen manacorí que treballa activament fent una feina que és tinguda en compte fora de Mallorca.

La música melòdica, deliciosa, plena d'espiritualitat i sentiment de Parera Fons, subratlla la vena poètica expressada per Núria Feliu, sobre els versos dels autors esmentats i altres. Cal destacar aquest pòstum «Mentider» d'Antoni Mus, que ens arriba amb el disc, poques setmanes després del seu traspàs definitiu.

«Dius mentides, pescador,
dius mentides, mariner,
i quan me jures amor,
dius mentides, mentider!»

# Sepa Ud.

RESCISION CONTRATO.- Parece haberse dado el último paso en torno a la rescisión del contrato de COAMASA con el Ayuntamiento de Manacor, sobre las obras inacabadas del Centro Cultural en la Torre de Ses Puntes, toda vez que en la Comisión Permanente del 3 de mayo, se decidió devolver la garantía definitiva que por importe de 95.338 pesetas tenía depositadas dicha empresa en las arcas municipales.

PLAZA DELINEANTE.- Ha quedado expuesta la lista definitiva de aspirantes al Concurso-Oposición de una plaza de delineante en el Ayuntamiento de Manacor, así como configurado el tribunal calificador del citado concurso. Los exámenes tendrán lugar 20 días hábiles después de la aparición del anuncio en el B.O.E. o B.O. de la provincia.

SEMAFORIZACION.- A 105.835 pesetas asciende la reforma de la ordenación semafórica aprobada para el cruce de la Avda. Salvador Juan con la Avda. 4 de Setiembre.

PLAZA BERARD.- Se aprobó en la misma sesión de la Comisión Permanente una factura de pavimentación y acondicionamiento de dicha plaza por un importe de 787.000 pesetas.

MEMORIAS OBRAS CANALIZACION.- Quedó aprobado también la memoria descriptiva y presupuesto de la realización de las conducciones y canalizaciones para una instalación de alumbrado público, así como asfaltados mediante aglomerado del resto de la C. Menorca lindante con la Torre de Ses Puntes, por un total de 669.817 pesetas.

CARRETERA DE SON MACIA.- A 411.936 pesetas asciende el presupuesto de la obra consistente en la construcción de un muro de contención en la carretera de Son Maciá a la altura del Km. 2'2 del núcleo urbano de Son Maciá, a base de piedra de marés.

## *Judo*

# Ponç Gelabert y J. V. Bordal, campeones; M. Pascual, subcampeón

El pasado domingo día 9, en las instalaciones del Dojo Kata de Sa Pobla y con una participación de 60 judokas de los mejores clubs de Baleares, se disputó el II Trofeo Dojo Kata, reservado a judokas de más de 15 años, con cinturón superior al naranja. Los participantes estaban distribuidos en los siete pesos reglamentarios, disputándose solamente seis por no acudir ningún participante en pesados (más de 95 Kgs.).

La competición en sí fue de las mejores que se han visto últimamente, marcándose gran cantidad de ippones tanto en Judo de pie como en el suelo.

El Dojo Muratore presentó a los judokas: Bartolomé Riera, Mateo Pujol, Domingo Bisellach y José V. Bordal, cinturones azules, Miguel Angel Pascual, cinturón marrón y Ponç Gelabert, cinturón Negro 2º Dan, los cuales demostraron la magnífica técnica y espíritu que les ha sabido inculcar este gran maestro que es Lluc Mas, lo que se materializa en los dos campeonatos logrados por José V. Bordal en semipesados y por Ponç Gelabert en medios, a los que hay que sumar el subcampeonato conseguido por Miguel Angel Pascual, también en pesos medios. Estos resultados consiguieron para el Dojo Muratore el segundo puesto en la clasificación por equipos.

Según manifestaciones de los profesores del Dojo Muratore, este triunfo lo dedican a los alumnos que con su labor callada hacen posible el progreso de todos los componentes del Club.

Enhorabuena, pues a componentes y profesores de este Club que tan alto deja en cada ocasión el pabellón del Júdo manacorense.

# Hoy, jueves 14

CINES

SALA IMPERIAL: «Reto a muerte a Bruce Lee» y «Operación isla del oso»

SERVICIOS DE TURNO

FARMACIAS: Andrés Llull (Avda. Maura esq. Graduada)

URGENCIAS

Policía Municipal: 550063. Parque Bomberos: 550080. Guardia Civil: 550122. Clínica Municipal: 550050. Policía Nacional: 550044. Ambulatorio Insalud: 552393. Gardia C. Tráfico: 551996. Ambulancias: 550063.

M.C.D. 2022

## De interés

FARMACIA DE GUARDIA: Farmacia Armengol, C./ Major, 41. Tel.: 500094.

MEDICO DE GUARDIA: Servicio médico de urgencias de la seguridad social, nuevo ambulatorio, C/. Músico Torrandell, junto instituto formación profesional.

MEDICINA GENERAL: Ambulatorio. Dr. Angel García Gelabert, 8'30 horas; Dr. Pablo Taronguí Fuster, 8'30; Dr. Juan Comas Socías, 11'30; Dr. José Erencia Alvarado, 11'30; Dr. Lorenzo Coll Rotger, 14'30; Dr. Juan Comas Mateu, 14'30.

SERVICIO DE AMBULANCIAS: Servicio permanente. Para informes, ambulatorio o Ayuntamiento. Tel.: 500150.

SERVICIO DE NEUMATICOS: C/. Jocs, 36 y C/ Formentor, 13.
SERVICIO DE GRUA: C/. Pío XII, 49.

**AUTOCARES**

Inca-Palma: 6'00, 8'00, 10'15, 14'30, 16'30, 17'40, 18'40, 19'40. Inca-Pto. Alcudia: 9'45, 12'55, 18'05.

# Información municipal

**Joan Ramis**

**No es un secreto que a los plenos de este Ayuntamiento acude cada vez menos gente, tres o cuatro personas en muchos casos. Es cierto que esta falta de interés se nota en toda España y que antes pudo haber más interés por la novedad y por las polémicas que se producían siendo Crespí alcalde. Para algunos esto es síntoma de que las cosas van bien.**

Pienso que eso no tiene nada que ver y que la gente ha caído en una actitud peor con mucho a la del descontento o desacuerdo con la gestión municipal: en el desinterés. Y luego pasa lo que pasa. De pronto se encuentra uno con una tasa o un impuesto, resultado de una decisión del Consistorio, y entonces protesta. No son infrecuentes las escenas en el Ayuntamiento protagonizadas por ciudadanos airados que protestan por la subida de un tributo o por muchas disposiciones que consideran injustas. ¿No sería más lógico procurar estar informados de la marcha de los asuntos municipales? De esta manera cada uno se formaría una opinión que, aunque se pueda pensar otra cosa, sí puede influir en la gestión municipal porque evidentemente el político además de resultar elegido tiene que ser sensible a unos estados de opinión que se creen respecto a uno u otro tema.

Una forma importante de promover un tanto la participación de los inqueros en la política municipal es el de los ruegos y preguntas del público tras los plenos. Evidentemente hay temas que son tan particulares que debe uno plantearlos directamente en el Ayuntamiento pero hay otros que merece la pena tratar en público. Es una manera de promover el sentimiento de que vivimos en un mismo pueblo y de que hay una serie de temas que afectan a los inqueros en conjunto o a un barrio determinado. Creo que falta ese sentimiento y que muchas veces el Consistorio debería pedir a los ciudadanos aportar una colaboración que al fin y al cabo beneficia a éstos.

Si no se ofrece al ciudadano por parte del Ayuntamiento la oportunidad de participar en las tareas municipales y aquel no se ofrece para ello la situación que se irá creando será sin duda la que nos merecemos.

**Inca**

## Cartelera

Novedades: «Desmadre city USA» y «El hijo de la jungla».
Mercantil: «Camarera en alquiler» y «Los sueños húmedos de Patricia».

# Pasqua 82

*Este es el símbolo de la celebración de la Pascua de este año.*

**5.000 PERSONAS EN LA «PASQUA-82»**

En Lluc se celebró el domingo la «Pasqua-82» en la que participaron parroquias de la vicaría 3.ª, o sea, 34 parroquias de 32 pueblos, tres de ellos de Inca. Se unirían a ellas algunas de Palma como las de San José Obrero, San Vicente Ferrer, Son Sardina, Sóller y una representación de Ibiza.

Según cálculos, había cuatro mil personas. De ellas, casi un millar partieron a pie.

A las 10,30 comenzó la celebración con una plegaria en la iglesia, llena de gente.

Luego a las 11 se organizó un «esplai» que se tituló «Olimpiada-82» sobre el tema ecológico. Se formaron los cinco círculos del símbolo olímpico concentrándose en cada uno de ellos cien personas que representaban una familia ecológica: plantas, animales, etc.

Jaume Serra animó los bailes, que comenzaron a las doce.

«Pancaritat» en la «font cuberta» a la 1,30 y a las 3 en la basílica concierto de los «antics blavets».

La misa de las 4,30 fue concelebrada con el obispo.

El lema de esta celebración ha sido «Deu mos dona la vida, donem-nos la mà «

Certamen de dibujo

# Más de mil participantes

Después de haber sido puntuados los 1.014 (466 de BUP y 548 de EGB) trabajos de Inca y comarca presentados al VII Certamen Juvenil de Pintura y Dibujos Deportivos - 1982, organizado por el Ministerio de Cultura, el jurado calificador ha clasificado los 30 concursantes que han logrado premio y que son a continuación los siguientes:

**CATEGORIA 1ª ETAPA DE EDUCACION GENERAL BASICA**

1. Linita Amengual Guasp ..... Escuela de Búger
2. Bartolomé Moyá Mercant ..... San Jaime de Binisalem
3. Pedro Reus Moyá ..... C.N.M. de Binisalem
4. Antonio Martínez García ..... San Jaime de Binisalem
5. Bartolomé Bestard Llabrés ..... C.N.M. de Binisalem
6. Juan Morro Dols ..... San Jaime de Binisalem
7. Casimiro Servera Garrido ..... C.N.M. de Binisalem
8. Francisco M. Vallas Picó ..... C.N.M. de Binisalem
9. Juan Fiol Caimari ..... Colegio Escolanía de Lluc
10. Andrés Mario López ..... Colegio «Llevant» de Inca

**CATEGORIA 2ª ETAPA DE EDUCACION GENERAL BASICA**

1. José A. Bailón Fernández ..... Colegio Llevant de Inca
2. Simón Fuster Garau ..... Bto. Ramón Llull de Inca
3. Guillermo Villalonga Ramón ..... Bto Ramón Llull de Inca
4. Rafi Rios Pulido ..... Colegio Ponent de Inca
5. Gabriel Cifre Bauzá ..... Colegio Joan Mas de Pollensa
6. Fuensanta Gallardo Cañero ..... Colegio Joan Mas de Pollensa
7. Margarita Ferrer Bibiloni ..... Colegio Joan Mas de Pollensa
8. Victoria Amer y Amer ..... Colegio La Pureza de Inca
9. Miguel Serra Ramis ..... Colegio Escolanía de Lluc
10. Margarita Horrach Coll ..... Colegio La Pureza de Inca

**CATEGORIA BACHILLERATO Y FORMACION PROFESIONAL**

1. José A. Giménez Serra ..... Instituto de Inca
2. Francisca Barceló Truyol ..... Bto. Ramón Llull de Inca
3. Magdalena Ferrer Balaguer ..... Bto. Ramón Llull de Inca.
4. María del Pilar Serra Crespí ..... Instituto de Inca.
5. Martín Vallespir Socías ..... Bto. Ramón Llull de Inca
6. Catalina Cerdá Barceló ..... Bto. Ramón Llull de Inca
7. Mª Magdalena de la Fuente Ferrá ..... Instituto de Inca
8. María García Alcaraz ..... Instituto de Inca
9. Juana Moll Bauzá ..... Instituto de Inca
10. Pedro Munar Ferragut ..... Bto. Ramón Llull de Inca

Próximamente se efectuará el reparto de premios en la Biblioteca de «La Caixa» de Inca, entidad patrocinadora del concurso.

Yo también quiero colaborar

Desde luego que no todos los trabajos los puede desarrollar un minusválido físico, pero si gran parte de ellos.

¿Por qué no piensas en nosotros cuando compones tu plantilla de trabajadores?.

Los minusválidos físicos tenemos los mismos deseos y necesidades y, además, todos deseamos colaborar en el desarrollo de la sociedad.

Danos la oportunidad de ser como uno más.

Piensa en todos, incluso en tí.

ASPROM en colaboración con INSERSO

ASOCIACION BALEAR DE PROMOCION DEL MINUSVALIDO
C/. Pascual Ribot, 6A. Tel. 289052. Palma de Mallorca.

M.C.D. 2022

Núm. 4

Coordinación: F. Rubén Avila

# Cela: «Yo no tengo censura. ¿Y usted?»

«Es que le veo a usted tan grande y tan lustroso..., por eso le llamo patrón». El intelectual mejicano Juan Rulfo, de reciente estancia en España, se dirigía allí en su tierra —hace algún tiempo— a nuestro personaje de esa manera que no parecía agradarle. Llevaba razón Camilo José Cela, a pesar de los años sigue conservando su buen porte. Este gallego afincado en Palma de Mallorca continúa igual de irónico, sarcástico y mordaz. Y rápido y preciso en las respuestas' Lástima que le hayamos cogido en un mal día. De mal talante. Al menos esa faz presenta al principio de la entrevista. Camilo tiene prisa y nos abronca por llegar tarde: pues lo siento, pero sólo tengo 15 minutos. De modo que venga, rápido».

Está como los boxeadores al iniciar la pelea, con la guardia alta, midiendo las distancias y preparado para sacar la mano en cualquier despiste del periodista.

—Escribir en España es llorar, para Larra en sus tiempos, ¿Ha cambiado esto?

—Eso no fue nunca cierto— del todo. Es una frase de los románticos, por los que siento un desprecio enorme.

—Pero tuvieron enormes seguidores, ¿Y usted, ha creado escuela?

—Pues no creo. Es indudable que los escritores influimos unos en otros, pero nada más.

—¿Escribe y concibe sus novelas hoy como hace años?

—Hay unas diferencias notorias sobre un fondo común. Lo que se pierde en acción y frescura se gana en sabiduría y madurez.

—Pero ahora no tendrá que luchar contra la censura, ¿no?

—Naturalmente, yo no tengo censura, no sé si usted la tendrá.

—Yo tampoco, y muchas gracias por su interés. ¿Qué está actualmente escribiendo?

—Tres libros, pero no me gusta hablar de mis obras hasta que las acabo, porque pueden ocurrir antes muchas cosas. ¿Por qué 3 a la vez, me dice? No hay razón especial, podrían ser 4 ó 2 ó ninguno.

—¿Cuántas horas lee al día y qué?

—No tengo horario fijo. Escribo más que leo. Antes sí, antes leía todo lo que caía en mis manos, hasta prospectos, esa avidez la he perdido.

—¿Por qué se han hecho tan pocas películas de sus obras?

—Pues mire, no lo sé ni me importa. Allá la gente del cine que no las ha tenido en cuenta.

—¿Piensa que le van a dar el premio Nobel?

—No creo que me lo den, sería estúpido por mi parte creerlo. Luego, si viene, pues muy bien. Además no me importa lo más mínimo.

### »ME DA IGUAL CASI TODO»

—Con este tema del Nobel parecen haberse desatado las envidias hacia usted, que si no vale tanto, que si no tiene categoría para Nobel, etc.

—Es un mal nacional y tercermundista. Pero que digan lo que quieran, no me preocupa lo más mínimo. Me da igual casi todo.

—Casi todo menos que le reconozcan a la vejez, ¿no?

—Psss..., sí claro, hubiera sido mejor antes, pero me es exactamente lo mismo.

—¿Es usted una persona progresista?

—Me tengo por ello, siempre y cuando se utilice la palabra correctamente. Liberal en Europa es una persona abierta y de derechas y en América si te proclamas liberal casi llaman a la policía, ¿me entiende?

—¿Cómo juzga una persona progresista lo poco que se lee en su país?

—Ojo con eso, por supuesto que se lee poco, pero no tan poco como se cree, y además se va avanzando. Ojo con el pueblo español, que es muy sabio, lástima que haya estado siempre por encima de las clases dirigentes.

—¿Se ha avanzado también sexualmente?

—Claro, los españoles, de por sí, son cultísimos en este campo, aunque no les dejan educarse lo suficiente. ¿Cómo dice? Bueno lo de Archidona hubiera ocurrido igual en cualquier pueblo mediterráneo en su zona sur, Grecia o Italia, por ejemplo. Allí están más afincadas las religiones, las supersticiones, la gracia para explotar los temas, etc.

### «LO DE LAS MALVINAS ES ABSURDO»

Su pelo es casi blanco y sus patillas muy largas. Tiene la piel encendida y una mirada cálida y ardiente que se instala en su interlocutor como un brío de gladiador o de jinete en plena galopada. Lleva pijama y encima un batín. Y va bajando la guardia. Su malhumor inicial y ese supuesto pasotismo («me da igual todo... que digan lo que quieran», etc.) casi se ha perdido. Se entrega en las respuestas y se le ve más a gusto.

—¿Está usted desencantado?

—No, jamás. Ni siquiera en política o con los políticos por que una cosa es la teoría política y otra estos políticos de segunda fila. No sé si me entiende.

—Naturalmente. ¿Son también de segunda fila sus lenguajes?

—Por supuesto. Es una consecuencia lógica de su incultura en este sentido, sin generalizar porque habrá, hay excepciones. Como dicen en una Universidad norteamericana... todas las generalizaciones son falsas, incluso ésta.

—Entonces no votaría a ningún partido político en la actualidad.

—Tendría que pensarlo. Si se convocaran elecciones, lo más seguro es que cumpliera mi deber de votar, que siempre es mejor que abstenerse, postura que resulta casi tan ridícula como las posturas testimoniales. ¿Qué a quién lo haría? Quiere usted saber mucho, ¿eh?, je, je. Pues a una izquierda moderada o a ciertos sectores centristas progresistas.

—¿Camilo José Cela es también republicano-juancarlista?

—Ese es un juego de palabras bastante de moda y bastante estúpido. Ninguna persona normal y que esté en su sano juicio pondría hoy en cuestión al Rey, ninguna excepto lo que todos sabemos, pero esos son despreciables y no cuentan. Ya ve que todo el espectro político no extremista está de acuerdo con la monarquía actual.

—Hablando de actualidad, ¿cuál es su opinión del asunto de las islas Malvinas?

—Lo de las Malvinas es absurdo. Me parece un disparate completo por ambas partes. Unos para disimular su dictadura y problemas internos, y otros con su colonialismo trasnochado de siempre. Esperemos que haya buen sentido y se arregle todo al final. No, no tiene este lío ningún punto en común con Gibraltar.

### «EL MUNDO ES UN NIÑO CON UN ARMA EN LAS MANOS»

La charla llega a su final con un Camilo José Cela de guardia totalmente baja, amable, sonriente, cordial y parlanchín. Y olvidado de la prisa. Ya en plan coloquial surgen cientos de temas, desde lo que espera de la vida «nada, nada, capacidad para seguir trabajando en escribir, en lo que me gusta. Menuda suerte ¿no?, a lo que piensa de la muerte «es una vulgaridad humana de la que no nos podemos librar. No me asusta», pasando por la sociedad de consumo en la que nos desenvolvemos «realmente horrible, nos manda la publicidad. Mire, España, que es un país sucio, es el sitio donde más anuncios de detergente que lavan más blanco se hacen o tenemos que aguantar. En fin, son cosas de hoy. Vaya mundo que nos ha tocado vivir. Es un niño con un arma en las manos, así de peligroso...».

Mientras nos acompaña a la puerta con el ceño abierto y la pisada fuerte sigue dando vueltas a este su postrer y original pensamiento emitido con esa voz grave y profunda como sonido de trueno sordo que le caracteriza. Ya casi somos amigos.

## «¿Malvinas? Un absurdo entre la dictadura y el colonialismo trasnochado»

M.C.D. 2022

## La crítica inexistente

*Octavio Aguilera*

Hace ya bastantes años, un estudio de la Wayne State University reveló que las críticas de libros en los Estados Unidos tienden a ser abrumadoramente favorables o evasias. Tood Hunt, en un manual conocido por ciertos teóricos de las Ciencias de la Información (1), asegura que quizá por no correr el riesgo de que le dejen de mandar material de lectura gratis, el crítico piensa que su tarea es la de alabar al libro o de denunciar su publicación mediante formalidades corteses.

La solapa, o la contraportada, facilitan a estos mal llamados críticos —su verdadero título sería el de gacetilleros, y aun en su sentido peyorativo y no etimológico—, material más que sobrado para endilgar unas cuantas líneas laudatorias, muchas veces sin tiempo suficiente para haber procedido a la lectura, que se deja para después, para las vacaciones, para la jubilación, en el peor de los casos. Tengo compañeros que se han ido formando, por este sistema, una reserva de distracción intelectual «para cuando me jubile».

Este ejercicio, este mal ejercicio, ha acostumbrado a los autores a desenvolverse con la ausencia de la crítica, tan necesaria en los campos del arte. Cualquier engendro encuentra eco generoso en las páginas de los per iódicos, cuando lo máximo que debería conseguir sería un piadoso silencio.

Las razones que nos han conducido a esta situación son ya harina de otro costal, y nos llevaría más espacio del disponible. Mas podemos sintetizarlas en la falta de profesionalidad. Los periódicos no dedican un sueldo a la crítica literaria, que es subsidiaria. Es decir: se encarga a cualquier redactor que tiene que atender a múltiples trabajos y carece del tiempo necesario. De ahí surge, forzosamente, otra fuente de solapismo. O bien, y este es el caso más frecuente, la crítica literaria se deja en manos de colaboradores que, a cambio y por todo sueldo, arriman el ascua a su sardina o usan el botafumeiro para «quedar bien» con sus compromisos o con los consagrados que pueden echarles una mano.

Eso, si no se limitan a escribir gacetillas publicitarias para seguir recibiendo material de lectura gratis, y voolvemos a las palabras de Tood Hunt.

(1) Tood Hunt: «Reseña periodística», Editores Asociados, México, 1974.

### Homenaje final de su centenario

# Juan Ramón Jiménez y el mito de Narciso

Juan Ramón Jiménez es el tema monográfico de dos importantes publicaciones literarias españolas; la revista «Poesía» y «Cuadernos Hispanoamericanos». Las dos ediciones vienen a ser el epígono, el homenaje final al centenario del nacimiento del poeta de Moguer, premio Nobel español, que tanta influencia ha tenido en muchos poetas de habla hispana. «Cuadernos Hispanoamericanos» recoge entre otras novedades, cinco cartas inéditas dirigidas a Miguel Pérez Ferrero, Rafael Sánchez Mazas, Carlos Sentís, Guillermo Diaz Plaja y Gregorio Marañón, procedentes de la Sala de la Universidad de Puerto Rico, donde se guardan los papeles de Juan Ramón. La revista «Poesía» incluye un disco con «Canciones del alma en la íntima comunicación de Amor de Dios de San Juan de la Cruz en la voz de Juan Ramón Jiménez.

Son palabras e imágenes de Juan Ramón, el poeta más químicamente puro, para quien el amor a la belleza» era el lema vital. Arturo del Villar ha publicado también la «Autobiografía y artes poéticas» de J.R.J. en la colección Anaquel de Poesía, que viene a recoger los aforismos juanramonianos, en los que el poeta declara «lo que los míos llaman «caprichos», mis «monotonías», son mis normas estéticas; «yo desnudo a la poesía y la visto según se me «, «hoy, mañana, en la poesía española (después de mí) no hay más que dos caminos: la moda o yo».

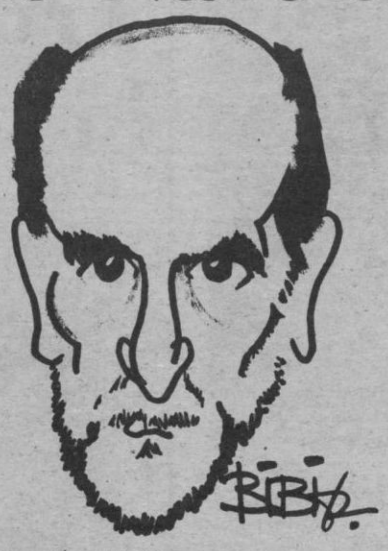

Juan Ramón tenía mucho de narcisista, él lo sabía y no le importaba. Isabel de Armas recuerda el narcisismo óptimo de Juan Ramón: «el narcisismo no consiste en mirarse al espejo; consiste en encontrarse a sí mismo en otra cosa, y fatalmente esa cosa resulta ser el agua, que es espejo. El hombre Narciso es el panteista que quiere reintegrarse a la naturaleza. Es un suicida de su forma de hombre, pero no de su alma, porque cree que ésta se va a fundir con la naturaleza. Si se arroja al agua es precisamente por eso: para buscarla».

¿Hasta que punto es J.R.J. un Narciso? Ricardo Gullón recoge en su libro «Conversaciones con Juan Ramón Jiménez», cómo éste le había manifestado que una de sus preocupaciones era este mito. También le cuenta que «el misterio de la Santísima Trinidad es narcisista, porque reúne en un mismo ser y al mismo tiempo, al amor, al amante y al amado», y que «en la doctrina cristiana encontramos que Dios crea al hombre a su imagen y semejanza: narcisismo».

Concha Zardoya dice que «existen muy pocos poetas que puedan introducirnos como J.R.J. sabe hacerlo, en el trasmundo de la más extrema e inefable poesía vivida y padecida. Ninguno como él ha elevado la poesía, a religión, viviendo exclusivamente por y para ella». «¡Cómo amo el defecto bello! Cada día me gusta más el defecto" dice Juan Ramón en otro de sus aforismos y añade: «Cuando yo digo correjir, depurar, no digo «perfeccionar», palabra odiosa, ni menos «acabar», palabra fúnebre. Digo «completar».

La valoración religiosa de J.R.J. es otro de los temas abordados en las publicaciones citadas. Arturo del Villar dice que la «idea motriz debió de ser la de salvar las distancias temporales para retornar al edén, cuando era posible entender el lenguaje de todos los seres animados de vida, fuera cual fuese. Ciertamente era agnóstico, pero su educación fue religiosa». Mario Boero escribe: «El acto de creer es propio del hombre y cuando J.R.J. reafirma su crencia y su fe en Andalucía, en los niños o en la tristeza, por ejemplo, en realidad está reafirmando una esfera de comprensión para el hombre que es mucho más amplia y dilatada que esos mismos elementos fundantes, porque el carácter de donación y gratuidad, que posee en sí toda realidad, agota una simple referencia sobre aquello que él concretamente cree y supone».

# Los libros recomendables de la semana

## Infancia

«Las aventuras de Pinocho» de Carlo Collodi es un libro que todos, en algún momento de la niñez, hemos leido. Recordamos con cariño al muñeco de aquel buen anciano y andan por ahí, en nuestras mentes, sus curiosas y singulares travesuras, todas entrañables.

Ahora, al cumplirse un centenario de Pinocho se ofrece una nueva versión del relato original con ilustraciones de Chiostri y Mazzanti, lo cual añaden un interés más para atraer al lector, al niño que alguna vez fuimos.

## Iglesia

«Entrevista con la iglesia» de Maria Merida. La iglesia española en las personas de algunos de los principales miembros de su jerarquía, los cuatro cardenales y varios de los obispos más destacados —toman aquí la palabra en entrevista realizadas por la conocida periodista—. Es una obra muy bien hecha y muy cuidada que no recurre al escándalo para ofrecer una imagen profunda y auténtica de los actuales obispos españoles, su mentalidad e ideas.

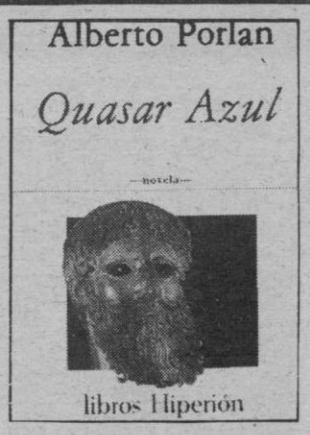


## Ficción

«Quasar azul» de ALBERTO PORLAN es una novela de ciencia-ficción donde también hay mucho de política y de estilo algo cursi pero que sirven para demostrar la existencia de un autor-poeta con intentos de buena narrativa. No es la obra algo excepcional pero sí posee cierto interés y se puede llegar al final sin rendirse a las 30 ó 40 páginas iniciales cuando se puede leer «el tenue vestido ponía en evidencia cada una de las líneas del cuerpo».

## Comida

«La cocina pobre» de JUANA BARRIA es la reunión de un conjunto de recetas populares y fáciles y, lo que es mucho más importante, baratas que vienen a contribuir para que el ama de casa economice al preparar la cocina.

El libro, ameno, ágil, es la recuperación de una larga tradición de la gastronomía y un aporte muy digno que puede servir a mucha gente que solo cree que en lo caro está la calidad. Y no es así como puede verse.

## La historia

«Medio siglo de cultura española» de Manuel Tuñón de Lara es un libro necesario, imprescindible para comprender la historia española. De 480 páginas, la obra, revisada, y puesta al día por el autor, narra los acontecimientos acaecidos entre 1885 y 1936 con el rigor que caracterizan la obra de un hombre que siempre ha sabido contar la historia nacional.

El libro aparece en un momento donde es necesario aclarar cosas y hechos que repercuten en el hombre de hoy.

## El sur USA

«Santuario» novela de William Faulkner es una historia descarnada y cruel. La más representativa y popular de las obras del gran escritor norteamericano.

Laureado con el Nobel en 1949 Faulkner, de aspecto sencillo y taciturno, pasó de la descripción al símbolo y luego a la alegoría aportando datos sobre los paisajes y el drama del hombre del sur de los Estados Unidos, muestra un país donde los «blancos alquilan propiedades y viven como los negros».

M.C.D. 2022

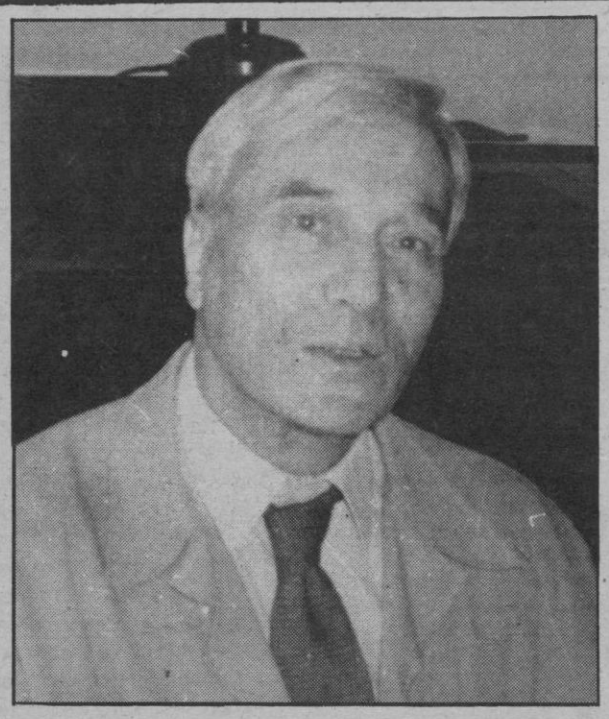

## Escritores soviéticos atacan a Pasternak

La memoria del más grande de los poetas rusos del siglo veinte puede perder uno de sus escasos asideros concretos en la URSS si la Unión de Escritores triunfa en su reclamación de la casa donde Boris Pasternak redactó su novela más famosa y pasó los últimos años de su vida.

La obra de Pasternak está sujeta a restricciones de censura en la URSS y Doctor Zhivago, la novela por la que obtuvo el premio Nobel en 1958, permanece prohibida. Evgeny, hijo del poeta, y su cuñada Natalia, se han opuesto a la devolución de la casa a la Unión de Escritores, que es legalmente su propietaria. El caso ha derivado al poder judicial, y la decisión corresponderá a un tribunal de Moscú, tras haberse inhibido la corte de Peredelkino, la localidad donde se levanta esa vivienda histórica.

Boris Pasternak murió en 1960, tras haberse visto forzado a rechazar el Nobel y padecer las iras de las autoridades soviéticas, que lo condenaron por Doctor Zhivago, un amplio fresco de la sociedad rusa de las dos primeras décadas del siglo veinte. Publicada en Italia en 1957, la novela mereció gran difusión en Occidente; pero en las URSS sólo ha sido distribuida por canales clandestinos, en ejemplares editados en el extranjero e introducidos ilegalmente en el país.

Situada en el número tres de la calle de Pavlenko, en la colonia de escritores que la Unión mantiene en Peredelkino, a 25 kilómetros de Moscú, la casa contiene los libros, las anotaciones y el mobiliario de Pasternak. Allí, sus familiares han conservado como en un museo el escritorio de roble donde el poeta redactó Doctor Zhivago, y la mesa de cocina donde celebró el premio Nobel bebiendo vodka junto con el escritor Kornei Chukovlksy. La lista de recuerdos se completa con el piano ante el que Svjataslav Richter permaneció durante toda la noche ejecutando piezas líricas, durante el velatorio de Pasternak.

### UNA MANIOBRA BUROCRATICA

La poesía de Pasternak se ha conservado en la memoria del pueblo soviético y algunos signos positivos se han producido en los últimos tiempos. En efecto, a mediados de 1981, la revista de la Unión de Escritores, Novy Mir, publicó cuatro de los poemas contenidos en Doctor Zhivago, quizás como señal de que la persecución contra la obra de Pasternak ha perdido energía al cabo de dos décadas.

Pero Evgeny Pasternak ha denunciado que la reclamación de la casa —que sería dividida en tres apartamentos, , con destino a escritores «en actividad»— se dirige a desvanecer uno de los escasos rastros concretos que quedan en la URSS de la vida de su padre.

Ha dicho que se trata de una maniobra burocrática de la Unión de Escritores, de la que Pasternak fué expulsado a poco de conocerse la publicación de su polémica novela en el extranjero.

Voceros de la Unión, por su parte, argumentan que se busca solamente la aplicación de una medida reglamentaria y que no ha de hallarse en ello señales de animosidad contra el fallecido escritor. Explican que la concesión de una vivienda en la colonia de Paredelkino caduca en un plazo previamente determinado, a contarse desde la muerte del titular. Y agregan que en los casi veintidós años transcurridos desde la muerte de Pasternak, el plazo ha expirado sobradamente.

Evgeny Pasternak ha solicitado la solidaridad de los intelectuales soviéticos y así, ha obtenido el apoyo de Evgeny Evtuchenko, quien se dirigió recientemente a la Unión pidiéndole que retire su reclamación. Evtuchenko, un poeta muy conocido en Europa Occidental, era presentado en los años sesenta por las autoridades soviéticas —especialmente por Nikita Jruschov— como escritor revolucionario, y su obra era ofrecida como alternativa de la cultura oficial frente al trabajo de los disidentes.

¿Gran acierto o vulgar repetición?

# El último filme de Truffaut desencadena la gran polémica

Para revisión a la vida y la obra de los grandes hombres es una necesidad de todos aquellos que se sienten atraídos, culturalmente hablando, por la disciplina que estos dominan. Actualmente es tiempo de estudiar a François Truffaut, porque en las pantallas de todo el mundo se está exhibiendo su última película, y, como siempre que esto ocurre, se intenta hacer una evaluación de lo que esta realización puede suponer en la filmografía del director.

El filme en cuestión se titula «La mujer de al lado» y realmente no aporta nada nuevo en la temática truffautiana, ya que, como en tantas otras realizaciones personalistas de Truffaut, el tema central es el del amor; pero no un amor sencillo y fácil, sino una gran pasión que todo lo arrastra y que por su contenido, su fama y su entorno, conlleva a un conglomerado de situaciones complicadas que van decantándose sin posibilidad de freno.

El guión nos cuenta la historia de un hombre y una mujer, protagonistas de un priemr gran amor, que vuelven a reencontrarse al cabo del tiempo, cuando sus vidas ya han tomado caminos muy diferentes y cuando, cada uno por su lado, han formado una familia convencional exenta de violencia sentimental.

### UN FILME QUE CONMUEVE

Ya es habitual que ante un director europeo la crítica especializada se divide en diversas facciones cuando se estrena una película. Aunque Truffaut es sin lugar a dudas «Le gran pére» del nuevo cine del viejo continente y aunque mundialmente tiene fama reconocida y respeto ganado, acumulando gran número de premios cinematográficos internacionales, incluido el Oscar, no siempre consigue críticas favorables.

Unos dicen que es la mejor película que han visto del gran realizador y otros que es una vulgar repetición, con otros personajes, de sus anteriores películas. Pero lo cierto es que es un filme que conmueve, que no puede pasar inadvertido. También es de tener en cuenta el excelente reparto: tanto Fanny Ardant como Gerard Depardieu son dos profesionales como mucho oficio y que demuestran estar a la altura de los más grandes de la interpretación.

### ALGO MAS QUE UN MEDIO DE EXPRESION

Respecto a la biografía de Truffaut basta decir que nació el seis de febrero de 1932, que tuvo una infancia difícil y torturosa, de ahí quizás su gran admiración por el mundo de la infancia, y que tras dedicarse a varios trabajos —soldador de fundición, empleado de grandes almacenes, crítico de cine, etc.—, se metió de lleno en la dirección cinematográfica.

Primero con tres cortos: «Una visita», «Los golfillos» y «Una historia de agua», y luego con un largometraje que le daría fama internacional y que le consagraría como uno de los precursores de «La nouvelle vague», su título: «Los cuatrocientos golpes». En este filme toca dos puntos ya claves en su obra: el interés autobiográfico y el mundo de los niños. Por este filme recibió gran número de premios y reconocimientos por lo que ya no le fue difícil, económicamente hablando, continuar el camino en el universo del celuloide.

Para Françoise Truffaut el cine es algo más que un medio de expresión y comunicación, es algo así como un laboratorio donde se pueden elaborar arquetipos de situaciones ordinarias o extrañas situaciones poco comunes pero existentes; no hay más que elegir la vivencia que se quiere experimentar, tomar los ingredientes necesarios, en la medida necesaria y... «¡Voilá!». El único problema es el de saber hacer y saber elegir lo que le interesa al público, lo que es capaz de llegar a su corazón y a la vez a su sensibilidad estética.

Truffaut tiene cuatro películas autobiográficas en las que poco a poco expresa vivencias de su propia experiencia: «Los 400 golpes», «El amor a los 20 años», «Besos robados» y «Domicilio conyugal». También tiene una serie de realizaciones que exploran el mundo de los amores conflictivos y entre ellas podemos destacar «Jules et Jim», que es la que destaca poderosamente sobre las demás. En este filme analiza la situación de un posible amor entre tres individuos, llevadero gracias a la amistad y a la falta de apasionamiento sexual de uno de los amantes, pero que se complica tremendamente por la personalidad de la mujer de este trío. Más tarde Truffaut volvería a tocar el tema del amor a tres en «La piel suave».

### UNA AMPLIA FILMOGRAFIA

Por otra parte también ha intentado el director la inclusión en otros mundos muy diferentes dentro de la cinematografía, «Fahrenheit 45», de ciencia ficción; «Disparad al pianista», policíaca; «la Novia vestida de negro», donde hay una incursión imaginativa al terreno de lo onírico, sobre una narración voluntariosamente intrascendente en la que destacan los elementos técnicos; y por último, «La noche americana», que supone un auténtico homenaje al cine, a su entorno, a su historia y a los hombres que lo hacen subsistir. Es sin lugar a dudas la obra de un enamorado del celuloide.

M.C.D. 2022

Un mexicano en Mallorca

# J.J. Torralba: el grabado, arte mayor y universal

F. Rubén Avila

**Juan José Torralba es un artista grabador mexicano, un gigante, de paso por Mallorca, José Luis Cuevas dice que su audacia y sapiencia técnica le han llevado a realizar grabados de dimensiónes murales. Y esto, para los que entienden, lo dice todo. Da la justa medida de un creador con personalidad destacada al que la crítica ha sabido acoger con todos los honores.**

**Artista por los cuatro costados, simple y humano. Torralba es hombre que hace obra en silencio y que ha contribuido enormemente a que el grabado adquiera categoría de arte mayor, universal.**

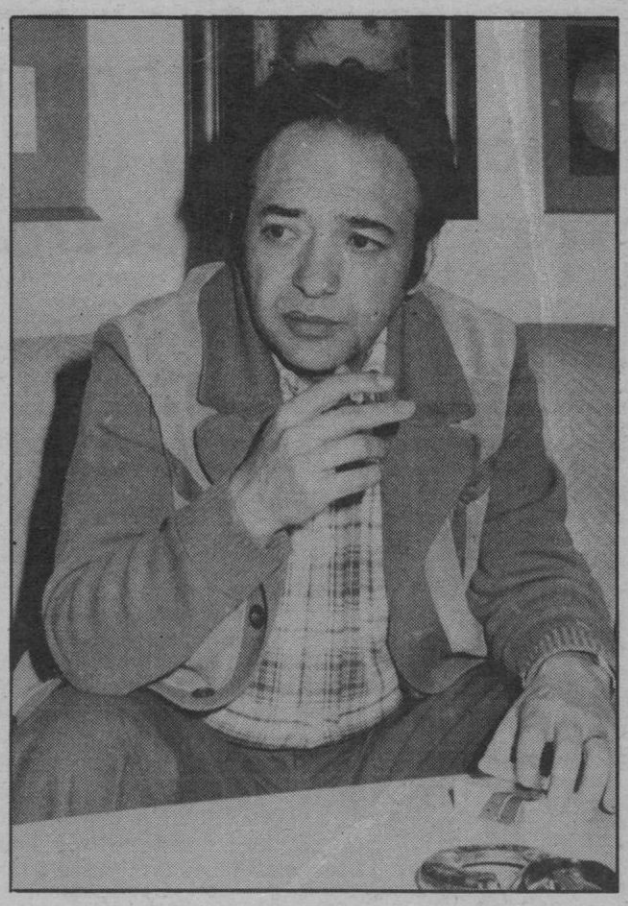

Decía Antonin Artaud, en su genial locura, «y allí fue donde el viejo jefe mexicano me golpeó para abrirme de nuevo la conciencia, pues yo era un mal nacido y no podía comprender el Sol; y además el orden jerárquico de las cosas exige que después de haber pasado por el todo, es decir, lo múltiple, que es las cosas, regresemos a la simplicidad del uno, que es Tuguri o el Sol, para después disolvernos y resucitar mediante esa operación de reasimilación misteriosa. De asimilación tenebrosa, digo, que va incluida en el Ciguri, como un mito de reanudación, de exterminio, después y por último, de resolución en la criba de la expropiación suprema, tal como lo gritan y afirman sin cesar los sacerdotes de la danza de toda la noche».

Yo no se si fue el peyote quien le hizo ver las cosas que vio Artaud en México, pero lo cierto es que allí lo antiguo se conserva y el «señor de todas las cosas» anda suelto por las calles, pero hay que tener una sensibilidad muy especial para captarlo. Y conservarlo. Juan José Torralba, mexicano de pura cepa, artista grabador, es, sin saberlo tal vez, el sacerdote que te abre la conciencia con una cuchillada entre el corazón y el bazo, como antiguamente hacía el sacerdote Tarahumara con los iniciados. La cuchillada de Torralba, aclaremos, son sus obras.

## EL ENCUENTRO

Fue la casualidad o la buena intención de un pintor amigo que posibilitó el encuentro. Torralba, de entrada, despertó en nosotros el interés del arte indígena o americano que Europa, aún, no se comprende ni se valora. Y hablamos de los artistas de «allá» que tienen que venir a triunfar aquí para alcanzar un nombre. Fue un diálogo fructífero, pleno en significados.

—Cuando miro la suave superficie que llevará sobre si lo que en un momento fue algo mío, después mío en la plancha y después ya mío, de todos, sobre el papel, siento que ese grabado sigue siendo la continuación de mi persona y es el decirme a los dems»

Son palabras de Juan Jos d Torralba que definen a un hombre, a un artista preocupado por su obra y por eso que él llama «decirse a los demás».

Y te das cuenta que estás frente al sacerdote mexicano de Artaud cuando decía, solemne: «ese cuerpo que soy no soy yo en absoluto, tambien eres tú».

## EL GRABADO

Para muchos, el grabado es un arte menor, complementario, auxiliar, al que muchos artistas (Miró, Tapies, Picasso), recurren con el objeto de aportar algo nuevo a las artes impresas, rebasadas ya en sus posibilidades. Pero no es asi. El grabado ha dejado de ser un «auxiliar de artistas» para adquirir dimensión propia, para romper los moldes originales y hacer su propia andadura.

—Es dura la tarea —dice Torralba— muchos no lo comprenden. Pero hay que insistir.

—¿Qué buscas con tu obra?.

—Decirme y comunicarme.

—Explícalo mejor.

—Trato de no caer en un simple deseo de concebir ideas en la mente y luego verlas colgadas en marcos y telas de «préstamo». Y decirse en el grabado es decirse no solamente en una idea plástica abstracta y en una persona recortada, sino decirse en una persona que se sabe y sabe a los demás y se manifiesta en un modo que no es «préstamo», ni en técnica ni en procedimiento, sino que es un total decirse en el ser y en los modos de decirse y en las mismas tintas y colores.

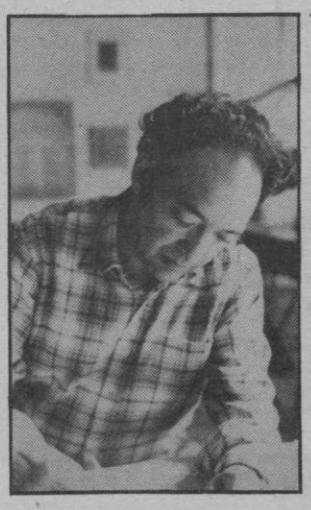

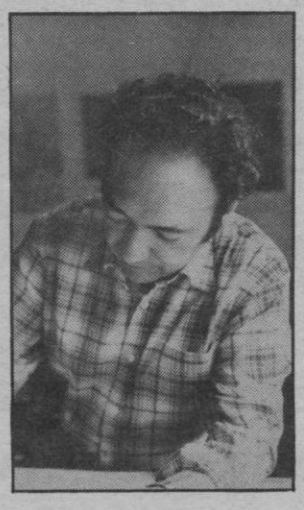

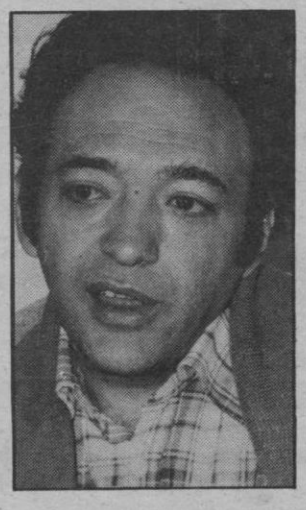

## LO MISTICO

Uno no ha visto la obra de Juan José Torralba. Ha leído catálogos ha conversado largamente con él, ha escuchado sus palabras y ha intuido una profunda raíz religiosa en su quehacer. Y él lo explica, simplemente cuando habla de los doce:

—No sé como decirlo en palabras que son límite, lo he dicho en planchas y grabados que limitan al mismo tiempo que sugieren en el espacio. Su continuidad de lo que soy en lo que me rodea. Los doce. Simplemente surgieron los doce porque hubo una mirada que no es estática. Una serie: Los doce. No es una serie sino es un continuarse que va desde el mirar, el ver, el contemplar, el poner la mirada en, hasta... Eso sentí en Jesús, y en los doce está lo que yo en ellos sentí, de lo que fue la mirada de él en ellos. No una reproducción sino una presencia operante y dinámica, ellos lo transformaron en sí mismos y él se hizo en ellos. Serenidad de unos, dualismo de otros, sencillez casi obtusa, pero siempre abierta, sobre el papel, sobre el grabado y el color, esa presencia que vi de ellos para nosotros.

## EL FUTURO

—¿Cuál será el futuro del grabado?

—El grabado es ya un arte de categoría superior. Y más allá de la obra creadora, inventiva, de Picasso, Dubuffet, Wunderlich, Rauschenberg, Johns, Dine, Deschamps, June Wayne, Kennet Tyler, Andrew Vlady, Knigin y Ernest de Soto, existen artistas del grabado, gigantes, que hacen obra propia, personal.

—¿Ya ha dejado de ser elemento auxiliar en las artes gráficas?

—Si. Conservando los elementos auxiliares en las artes gráficas ha evolucionado en sí mismo con el aporte de grandes creadores, los innovadores de la gráfica contemporánea.

## APROXIMACION

Las notas biográficas aproximan al hombre, dan una pauta de su andadura sobre la tierra. Y las de Juan José Torralba dicen que nació en México en 1937, que estudió en la Escuela Superior de Bellas Artes de San Carlos y en la de Artes del Libro de México y que en 1958 ingresa en la Escuela de Bellas Artes de San Jorge y en Conservatorio de las Artes del Libro, en Barcelona. Y hay ilustraciones xilográficas de libros de Tagore y Juan Ramón Jiménez, y muchos premios y gran cantidad de exposiciones, en América y Europa y etc, y etc...

¿Sirven estos datos para dar la dimensión humana de un artista: Ahí quedan. El arte es otra cosas.

## LO AMERICANO

Le pregunto a Juan José Torralba por qué los artistas de América tienen que venir a Europa para consagrarse o ser «alguien», allí, al regreso.

—Es dificil explicarlo. Se viene a Europa a conocer el enorme caudal cultural aquí existente.

—¿No hay nada interesante allá, en América.

—Sí que lo hay, pero en otro sentido. Pero el venir a Europa no es negativo. Las raíces, los origenes no se pueden negar, van con uno y afloran en la obra. Los grandes artistas mexicanos, los del arte popular, han venido a Europa, han hecho aquí sus experiencias... el resultado está allá.

—¿Por qué es México uno de los países americanos que más conservan un arte indígena, lugareño, de allí?.

—Tal vez por estar muy cerca de los Estados Unidos. Y ese rechazo ha motivado un meterse lo propio no aceptando lo que viene de fuera.

## EPILOGO

Nada mejor que una propia definición para acercarnos al creador y al hombre. Juan José Torralba, en un arrebato de lúcida explicación, dice de sí mismo:

—«Comunicar es tarea de recortamiento en el ser y en el vehículo de comunicación, pero comunicarse es el total de lo que se es. Aquí sitúo lo que quiero: un decirme en un comunicarme. Desde el suave hacerse vórtice de lo que siento que soy hasta el duro superponerse de las planchas sobre la frágil y blanca superficie blanca».

**Fotos: PASCUAL**

M.C.D. 2022

# «Els Comediants», nueva forma de trabajar el teatro

Rivero

**Jordi Bulbena, Anton Girona y Andreu Sánchez dieron ayer una conferencia de prensa para presentar la actuación de su grupo en el II Festival de Teatro de Palma. Los tres son integrantes de «Els Comediants» y pondrán en escena la obra «L'apoteòsic sarau de gala de Tòtil i tocat de l'ala», lo que viene a ser un auténtico sarao.**

Todo comenzó hace unos seis años cuando el grupo se acercó a las fiestas de Sa Calatrava. Allí le dijeron que tenían que crear un espectáculo en el que hicieran bailar a la gente y así nació el sarao, que ahora pasean por todas partes. «Els Comediants» actuarán esta tarde con un pasacalles que comenzará a las ocho en la Plaza Mayor para seguir por Colón, Cort, Constitució y Born. En Cort subirán al balcón del Ayuntamiento donde se dirigirán a los ciudadanos. Su actuación será los días 14, 15 y 16 en la sala magna del Auditorium a las diez y media de la noche.

Los tres integrantes dijeron que su manera de crear es ir aportando ideas sobre una idea matriz. Poco a poco se va perfilando el espectáculo hasta conseguir unas canciones propias. El resto es improvisación, pasándoselo ellos mismos lo mejor de todos.

El público, en Palma, estará todo en el escenario. El grupo actuará sobre una tarima y hará intervenir a sus espectadores.

ENORME EXITO

El grupo ha intervenido con enorme éxito en la Bienal de Teatro de Venecia, abriéndo sus fiestas. La base era la misma que la que representarán en Palma: Una primera parte popular, folklórica, alegre y una segunda que es una representación similar a la de un cabaret desde el fin de siglo hasta ahora.

El público mira y baila. Hay quien solo mira y hay quien solo baila. Su actuación tuvo un enorme éxito en las fiestas de San Isidro del año pasado, en Madrid, donde los intelectuales de la meseta quedaron entusiasmados de su buen hacer. Reconoce que hay ahora un plantel de jóvenes grupos catalanes que han llevado a representar sus obras por toda España y varios países del extranjero llegando al fondeo del público por su visualización del espectáculo. En naciones tan alejadas culturalmente del Mediterráneo como Polonia e Irlanda tuvieron un arrollante éxito.

Reconoce que todos sus espectáculos tienen una raíz catalana y más específicamente mediterranea, por lo que en los países de la ribera de este mar entendieron perfectamente el mensaje que les daban.

Pese al éxito conseguido saben que las compañías de Madrid ven en Barcelona una provincia más, por lo que creen que no tienen el mismo éxito que en la capital de España.

Su manera de trabajar es haber sabido desempolvar una fórmula antiquísima que les ha dado enormes resultados, pues actualmente se autofinancian los 18 actores, a pesar de haber recibido una subvención de la Generalitat.

Dentro de poco comenzarán un corto cinematográfico y creen que para el próximo año harán su primera película. No porque les interese económicamente, sino como experiencia profesional.

(Fotos Delphi)

*El grupo Tábano, con la obra «La mueca del miedo», de Darío Fo, actuará en la sala magna del Auditorium los días 7, 8 y 9 de junio al haber anunciado el grupo francés «Theatre de La Marolle» el no poder representar su obra por no haber recibido una subvención del Ministerio de Cultura de su país, teniendo que anular el compromiso firmado con el Ayuntamiento de Palma.*

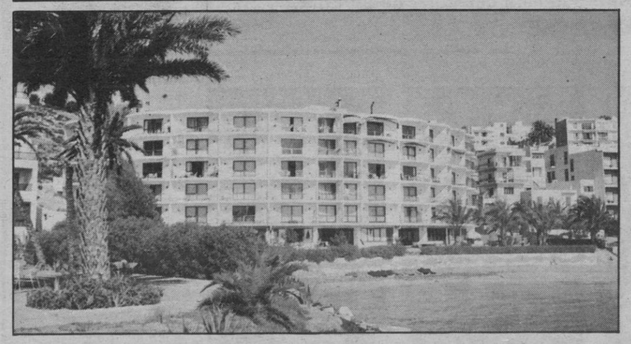

En Mallorca

# Post-congreso de la Asociación Internacional Hotelera

Junto con Madrid y Sevilla, Mallorca es la sede que los miembros de la Asociación Internacional de Hostelería (AIH) ha elegido para celebrar el post-congreso de la asamblea general que dicha entidad está desarrollando en la Ciudad Condal desde el pasado martes, y cuya finalización está prevista para este sábado.

La participación mallorquina en la AIH ha sido, es, nula, puesto que esta agrupación, que tiene socios en sesenta y cuatro países, es una entidad que aglutina principalmente a los hoteleros clásicos, de ciudades, y no de zonas turísricas. No obstante, Eduardo Gamero, coordinador general de ZONTUR, estuvo ayer en la sesión de la AIH con objeto de establecer una serie de contactos con directores y propietarios de establecimientos de Marruecos, Grecia, Chipre, Hungría, Israel, Yugoslavia y Malta, a fin de comentar el proyecto de la asociación hotelera mediterránea que ZONTUR está promoviendo.

En cuanto al post-congreso en Mallorca, los participantes, aparte de alguna reunión especial que puedan mantener, dedicarán las jornadas a recorrer detenidamente Mallorca, y a entrevistarse con distintos representantes del sector.

Encomendado a un grupo espeleólogos

# «LA COVA DE LES RODES» DE POLLENÇA, OBJETO DE ESTUDIO

**El Institut d'Estudis Balearics ha pedido un estudio a un equipo de espeleólogos que está formado por Angel Grau, Andreu Pol, Antoni Font y Joaquín Ginés, sobre el «Cova de les Rodes» lugar privilegiado para evaluar el comportamiento geoquímico, de la esfera subterránea y sus implicaciones en la dinámica de la erosión cárstica subterránea y en la regulación abiótica de las biogenosis cavernícolas.**

Mateo CLADERA

Para la realización de un estudio sistemático de dichas concentraciones de anhídrido carbónico, el Instituto de Estudios Baleáricos, ha concedido una subvención, que posibilitará la observación permanente de la atmósfera de la cueva durante todo un año. Con los datos obtenidos se habrá recogido los datos precisos para evaluar exactamente las condiciones de la Cueva.

LA COVA DE LES RODES

La Cova de les Rodes se abre en una hondonada muy cercana a Cala Sant Vicens (Pollença), se trata de una depresión cárstica que constituye la continuación hacia el mar, del valle por cuyo centro discurre, de hecho la entrada de la cavidad no dista más de doscientos metros desde la carretera que comunica Pollensa con Cala Sant Vicens.

Desde hace muchos años, dicha hondonada viene siendo rellenada artificialmente, por escombros procedentes de las obras que se realizan en las proximidades, la cantidad de toneladas de escombros depositados en la depresión es ya muy considerable, hasta el punto de que la zona de la depresión que está orientada hacia el mar, se encuentra ya completamente colmada, como resultado de ello la escobrera se va extendiendo ahora cada vez más hacia la zona más inferior de la depresión, de tal modo que la boca de la cueva está siendo cerrada por el talud de escombros, a medida que esta ya se va aproximando al lugar en donde se abre la caverna, la falta del talud de escombros, es tan sólo un pequeño desplazamiento de la pendiente de escombros, la cueva quedaría enterrada.

El peligro inminente, de que el acceso de la cueva quede impedido por el crecimiento del talud de derrubios, es el que ha movido a plantear la necesidad, de que se evite el que llegara a suceder en un futuro muy inmediato.

UN RIO SUBTERRANEO

La Cueva contacta en varios de sus tramos con un río subterráneo de caudal bastante apreciable, el cual forma parte a su vez de un acuífero cárstico de mayor extensión, que drena probablemente un amplio sector de la Vall d'en Marc y de las montañas de Pollença.

La Cova de les Rodes es una de las cuevas más largas de la isla con un desarrollo total de más de un kilómetro de longitud. Por otra parte, entre las cerca de novecientas cavidades naturales exploradas hasta la fecha en las Baleares, ninguna posee unas características estructurales semejantes, en cuanto a tipología de cavidad se refiere.

En ella se pueden reconocer, redes de galerías laberínticas excavadas en régimen freático; así como diversos fragmentos de un importante conducto colector desarrollado en régimen vadoso y hoy abandonado por las aguas. También puede observarse tramos todavía activos por donde transita en la actualidad una típica circulación cárstica.

Los diferentes estadios en la evolución morfológica de la caverna, son claramente discernibles a través de los perfiles de las galerías y mediante el análisis de sus respectivas trayectorias en planta y alzado. En conjunto se trata de una cavidad modélica y especialmente ilustrativa, desde un punto de vista didáctico. Sin duda es el mayor exponente de que disponemos en Mallorca, para ejemplificar los estadios juveniles del ciclo de erosión endocárstica y para constatar, el modo como tiene lugar la excavación de un sistema de conductos, conforme a las teorías clásicas que aparecen en los escritos sobre Karst y Cuevas.

No es desdeñable el papel muy positivo que puede desempeñaar esta cueva, como práctica de campo en materiales como, Geofrafía y Geología o en cursillos monográficos especializados en Karstología o Bioespeleología, en razón de la facilidad con que se pueden visualizar las diferentes etapas y modalidades en que se manifiesta la evolución del endo-Karst.

Una de las particularidades más notables de la Cueva, consiste en las elevadas concentraciones de anhídrido carbónico que posea su atmósfera, así como en las fluctuaciones muy considerables que experimenta dicha concentración, con el transcurso de las estaciones. Mediciones realizadas con tubos colorimétricos, han dado valores superiores al 4,2 % en volumen durante el otoño. Al llegar el período estival extensos sectores de la cueva ven imposibilitados sus accesos, como consecuencia en anhídrido carbónico rebasa los niveles de toxicidad admisibles por el organismo humano.

Ello no obsta, para que las comunidades de organismos cavernícolas que habitan en la cueva, desarrollen sus ciclos vitales con regularidad, ya que su fisiología es relativamente baja.

Por otra parte, la cuantidicación de los nivèles de anhídrido carbónico en las redes de cavidades subterráneas, alcanza un considerable grado de interés, desde el punto de vista de la geoquímica del Karts, ya que todo el proceso de disolución de la caliza viene controlado en última instancia, por la precisión parcial del anhídrido carbónico, que está vigente en cada uno de los sistemas que componen el conjunto del aparato carstico.

Por todas estas circunstancias excepcionales la Cova de les Rodes es tema de estudio por el equipo de espeleólogos anteriormente señalado, estudio que ha pedido la Consellería de Educación y Cultura, por medio del Instituto de Estudios Baleáricos. Así nos lo ha comunicado se secretario Jordi Gayá.

● La cueva, más de un kilómetro de longitud, es apropiada para evaluar el comportamiento geoquímico

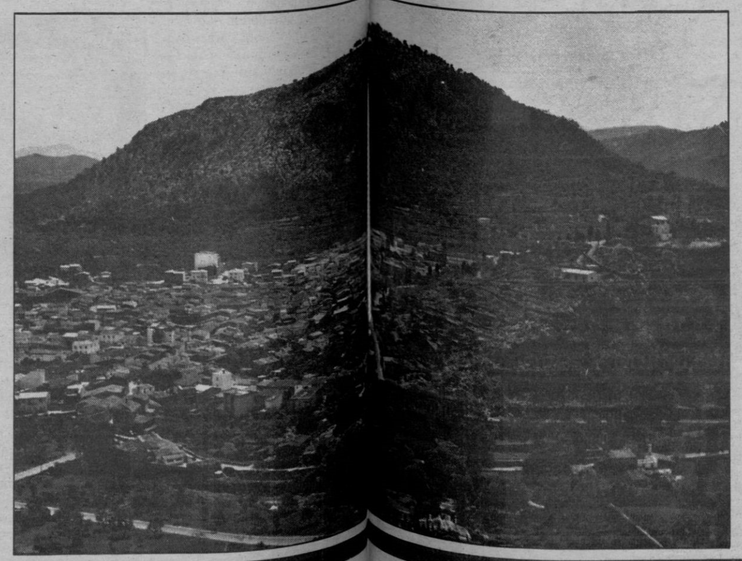

*Vista aérea de Pollensa, municipio en el cual se encuentra la célebre «Cova de les Rodes».*

# EL DIA Y LA HORA

de Jaime Jiménez

## Raquel Welch

De la real hembra, hasta hace algo más de un año, incluso sus más allegados decían que, como actriz, no triunfaría jamás; que lo suyo era lucir el palmito como había venido haciendo en todas sus mediocres películas, y nada más. Que ya está bien. Pero no. Raquel ha tenido la suerte de encontar en su nuevo marido el más feroz de los críticos, y la ha convertido, casi de la noche a la mañana, en una actriz que triunfa en un escenario de Broadway interpretando «La mujer del año»

**«Antes de conocer a mi marido —ha dicho Raquel— yo era una estrella que tenía los pies de barro, y me dolía enormemente que la gente me identificara con el mito de «el cuerpo», con una mujer que era, únicamente, «sexy». Todo lo que soy ahora se lo debo a André».**

André, su Pigmalion particular, ha debutado, por cierto, en la fotografía, presentando una colección de la «nueva» Raquel. Un reportaje en el que, por cierto, y esto es de lamentar, ella, aparece vestidísima o luciendo una serie de bañadores que oculta aprisiona, escamotea el bellísimo cuerpo de Raquel. Y esto, insistimos, es algo que no perdonamos al señor Andre Weinfeld, ni a nadie.

## Julio Iglesias

Pues la fastidiamos, Luis Alberto. Resulta ahora que no, que las gestiones realizadas por los representantes del Mundial para conseguir que Julio Iglesias, tal y como había sido anunciado, actuara en España el día 10 de junio, han fracasado. El recital iba a ser grabado por televisión, y el cantante percibiría, libre de gastos, un millón de dólares. Pero, según parece, la operación ha salido mal. Y Julio, que lleva camino de convertirse en el sucesor del legendario Frank Sinatra, si viene a España lo hará, como tiene por sostumbre, para tomarse unas breves vacaciones. Nada más.

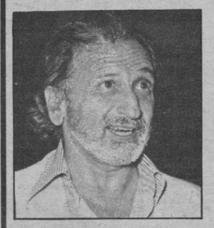

## Antonio de Senillosa

El hábil político catalán que preside la Comisión de Control Parlamentario de RTVE, y diputado de Coalición Democrática, de quién se dice que tiene poder para convocar y pedir explicaciones al mismísimo director general del Ente público, será uno de los invitados del próximo «Club de Medianoche», que se celebrará el viernes en el casino.

## Silvie Bourdois

Para muchos de nuestros lectores, el rostro —y el cuerpo— de Silvie, les será familiar. Porque ella es una cotizada «cover girl» cuyas fotografías se han publicado en numerosos programas de los más importantes tour operadores. Silvie viene con frecuencia a Mallorca, unas veces en acto de servicio, como ahora, y otras sencillamente como una turista más. Silvie, ahora, ha sido contratada por una cadena hotelera mallorquina, que la exhibirá orgullosamente, en unos folletos que inundarán Europa. Será una extraordinaria embajadora de esta tierra nuestra.

M.C.D. 2022

## Crucigrama

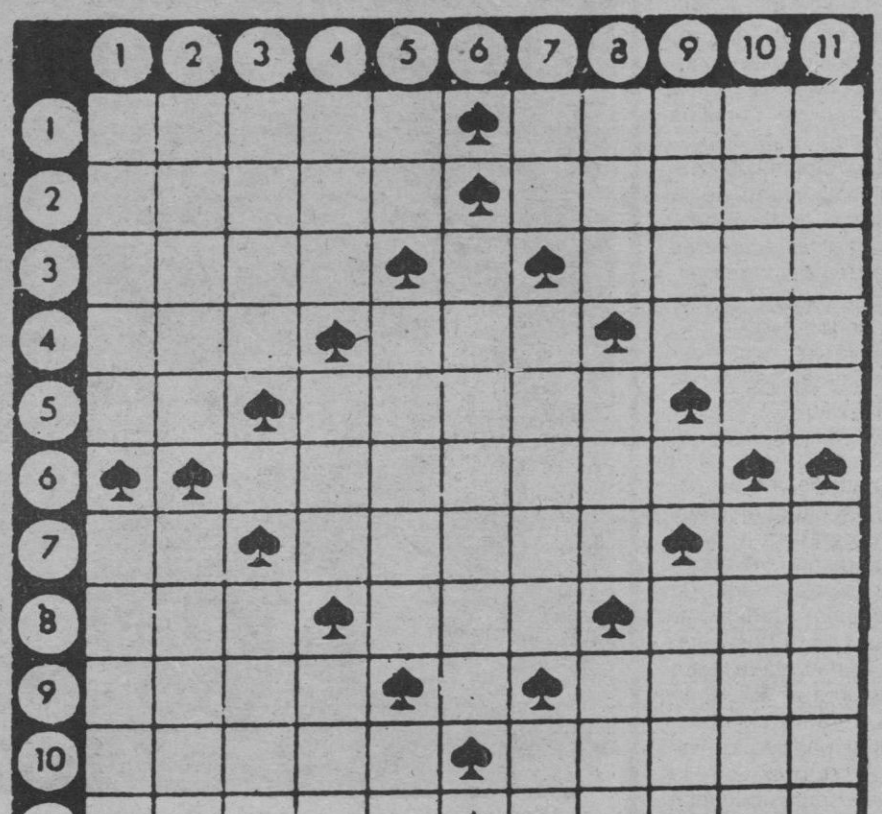

HORIZONTALES.- 1: Torpeza, necedad. Elefante fósil de la Era Cuaternaria.- 2: Anima, excita. Moneda griega de plata. 3: Asunto sobre el que se escribe. Vocal. Nombre latino del río Guadiana.- 4: Cerco de metal. Nombre de letra. En Química, terminación propia de los nombres de cetonas.- 5: Negación. Demente. Símbolo químico del osmio.- 6: En Arquitectura, resalto de una pared.- 7: Voz de mando. Acierte. Lengua provenzal.- 8: Tanto deportivo. Organo de la vista. Ayuda a levantarse.- 9: Esclava de Abraham. Vocal. Colorante azul.- 10: Dioses infernales. Dícese de la planta asexuada.- 11: Decreto de los antiguos sultanes turcos. Estante con anaqueles en las cocinas.

VERTICALES.- 1: Máquina para enfurtir paños. Ave Zancuda de Sudámerica.- 2: Dícese del animal de color canela. Suplicar.- 3: Glándula situada detrás del esternón. Vocal. Pelo de las ovejas.- 4: La primera mujer. Composición lírica. Tejido de mallas.- 5: Matrícula española. Musa de la Poesía elegíaca. Conozco.- 6: Variedad de uva roja.- 7: Repetido, gesto burlesco. Carburo de hidrógeno saturado. Matrícula española.- 8: Manto de los beduinos. Varilla que atraviesa un cuerpo giratorio. Oficial del ejército turco.- 9: Mamífero de los primates. Vocal. Extremidades de los dedos.- 10: Lancero a caballo. Abundante.- 11: Expectores ruidosamente. Atravesar un líquido.

## Horóscopo

ARIES (marzo 21 a abril 19) Sea consciente al manejar asuntos públicos o de su profesión y tendrá buenos resultados. Mantenga siempre su buen nombre. Recuerde visitar su médico para ese chequeo que desea hacerse.

TAURO (abril 20 a mayo 20) Póngase en contacto con esa persona influyente que usted conoce y se ganará el respaldo que necesita de ella. Evite que le interrumpan en cuanto a esos plaanes que ha pensado.

GEMINIS (mayo 21 a junio 21) El día es ideal para pagar sus cuentas y al mismo tiempo, cobrarlas. Ud. tal vez conocerá pronto una persona que le emocionará. Tómelo con calma, todo a su tiempo.

CANCER (junio 22 a julio 21) Planee lo mejor cuando vaya a tratar con ese asociado que es muy frío y calculador. No haga ninguna promesa que después no pueda cumplir. Lleve a esa persona que Ud. quiere a cenar hoy.

LEO (julio 22 a agto. 21) Hay un compañero de labores que comprende sus ideas y cooperará mucho con Ud. Si tiene que firmar algún contrato, léalo muy bien antes de hacerlo. Difrute a plenitud este fín de semana.

VIRGO (agto. 22 a sept. 22) Su tensión se acentúa por su falta de dinero, por eso le será difícil comprar lo que usted desea. Resuelva primero lo que sea más urgente y espere unos días, ya vendrán tiempos mejores.

LIBRA (sept. 23 a oct. 22) Haga todo cuanto pueda porque la situación tensa que existe en su hogar se aplaque, así se sentirán todos más felices. Procure también cuidar su salud, es necesaria para luchar.

ESCORPION (oct. 23 a nov. 21) Ud. está pendiente de cierta información que necesita para su negocio, no se descuide y escriba o haga llamadas telefónicas que podrán ayudarle en esto. Evite una persona que siempre está molesta.

SAGITARIO (nov. 22 a dic. 21) Ocúpese de todo asunto de propiedad hoy para que todo esté en orden. Si tiene alguna duda al respecto, consulte una persona de experiencia. Ahorre, recuerde que el futuro es muy incierto.

CAPRICORNIO (dic. 22 a enero 20) Manténgase ocupado y no deje que problemas de otra persona le preocupen o hagan perder su tiempo. La clave es ser astuto. En la noche, reúnase con sus buenos amigos.

ACUARIO (enero 21 a feb. 19) Olvídese de esos sueños y mejor atienda sus asuntos prácticos, así podrá lograr una buena posición en su vida. En la noche, visite esos familiares que hace tiempo que no ve.

PISCIS (feb. 20 a marzo 20) Gánese la cooperación de ese amigo que está interesado en ayudarle en algunos propósitos que usted tiene. Haga temprano sus planes para alguna recreación para el fín de semana.

## Jeroglífico

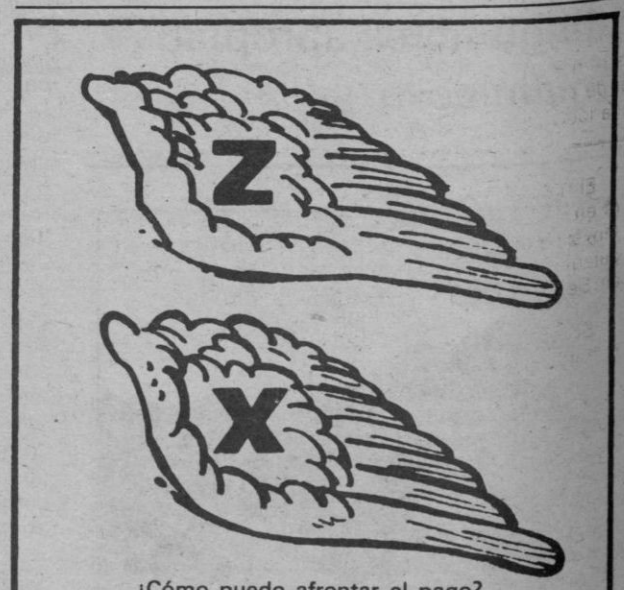


¿Cómo puedo afrontar el pago?

## El espejo de Escaques

*Eduardo Scala*

Importa mucho la prudente reflexión sobre las cosas, porque lo que de primera instancia se pasó de vuelo, después se alcanza a la revista.
Gracián (El Discreto)

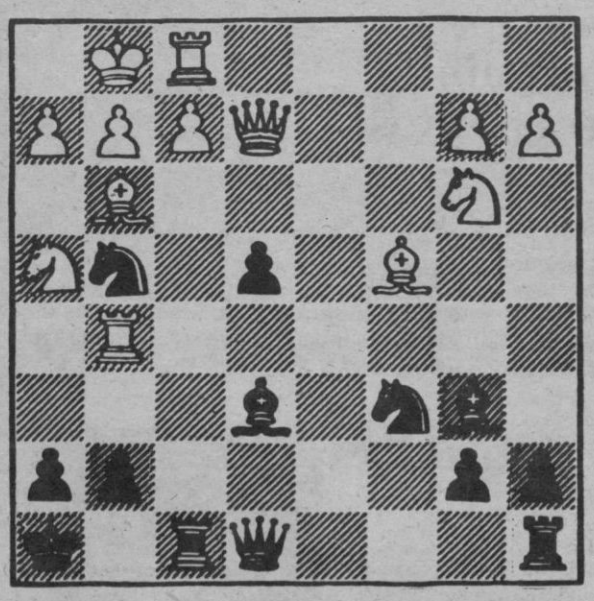

KAPENGUT-KUPREICHIK
NEGRAS GANAN

Resolución: 1..., AxA/2. DxA, CGRI1/3. PxC, AxP+/4. Rinden (Si 4. R1T, AxT)

## Siete errores

## Solución a los pasatiempos publicados ayer

AL CRUCIGRAMA:

HORIZONTALES.— 1: Apero. Tacón. — 2: Colon. Onuba.— 3: Uses. V. Arés.— 4: Dos. Sor. Asa.— 5: Os. Cáliz. Al.— 6: Nenúfar.— 7: No. Setas. Ur.— 8: Ama. Sas. Efe.— 9: Tina. S. Irán.— 10: Atara. Ebano.— 11: Lesos. Lasos.

VERTICALES.— 1: Acudo. Natal.— 2: Posos. Omite.— 3: Eles. N. Anás.— 4: Ros. Ces. Aro.— 5: On. Sanes. As.— 6: Volutas.— 7: To. Rifas. El.— 8: Ana. Zás. Iba.— 9: Cura. R. Eras.— 10: Obesa. Ufano.— 11: Nasal. Renos.

AL JEROGLIFICO

Ostras y nada más (os tras y; nada, más).

M.C.D. 2022

## 130 barcos en la Copa del Rey

Durante la primera quincena de agosto, se disputará el 33O Campeonato Internacional del Mediterráneo, para cruceros, primera Copa del Rey. En la organización figura el Náutico de Palma. De momento ya hay 150 barcos inscritos.

## Muller renovó contrato

Tal como era de esperar, puesto que ambas partes estaban de acuerdo desde hacía bastantes días, Lucien Muller renovó contrato como entrenador del Mallorca. Ayer, suscribió el compromiso por una temporada más.

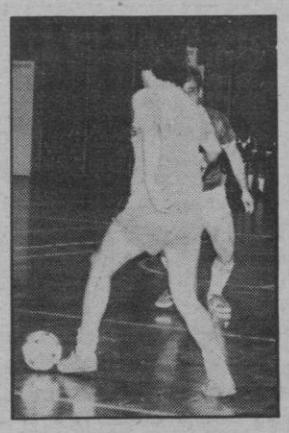

## Fútbol sala «fotográfico»

Insertamos hoy, una nueva página en la que se informa ampliamente de toda la actualidad del fútbol sala en Mallorca. En el club Udyr se ha organizado un torneo por equipos integrados por profesionales de la fotografía.

# El Barcelona, justo ganador de la Recopa

## Venció al Standard por 2-1

**Lorenzo DEL SOL**

Anoche, en el Nou Camp, el F.C. Barcelona, conquistó, por segunda vez, la Recopa tras conseguir esa mínima victoria, pero justa, ante el Standard de Lieja.

El equipo azulgrana, que en el minuto 8 del primer tiempo había encajado un gol por mediación de Vadermissen, tuvo que luchar contra reloj y en muchos momentos evidenció nerviosismo, con pases imprecisos y evidenciando que en el centro del campo faltaba un hombre que impusiese ley, que ordenase el juego al mismo tiempo que pusiera serenidad en las acciones.

Mientras tanto, los belgas, con mayor velocidad, anticipándose a las jugadas, no dando un balón por perdido y jugando magníficamente la táctica del fuera de juego, dominaban la situación en casi todos los aspectos, táctica y técnicamente lo que hacía presumir la posible derrota de los catalanes.

Los del Standard buscaban mejor los espacios libres si bien no prodigando los remates a puerta a pesar de que en ocasiones la zaga local se veía forzada a incurrir en falta para anular el peligro. Y muy bien Urruticoechea que supo salir, despejar o bien hacerse con el esférico.

Pero ya en el minuto 46 —iba a cumplirse— gol sicológico. Falta junto al área belga, que sacó Alesanco y en gran despiste de la cobertura belga, Simonsen batió limpiamente a Preud'homme poniendo la igualada en el marcador y haciendo concebir esperanzas de victoria a los barcelonistas.

Tras el descanso, sin cambios en las formaciones, los locales funcionaron mejor y si bien los belgas mantenían superioridad física, aquéllos realizaban un juego de superior calidad al de la primera fase. Y así fue como llegó el segundo gol —que sería el definitivo— tras falta hecha a Moratalla que sacaron rápidamente y el oportunismo de Quini que supuso poner en franquicia a su equipo y que minutos más tarde supondría la victoria.

Tras el gol, el juego —que había tenido momentos de dureza— fue perdiendo la calidad anterior y en ocasiones se iba más en busca de las piernas que del balón y de ahí la tarjetas.

El Standard continuó manteniendo su marcaje por zonas y el Barcelona por hombres y la lucha fue épica.

Y se llegó al final con la justa victoria barcelonista entre una explosión de alegría en las tribunas y en el terreno de juego.

El Barça ha salvado así una temporada que no resultaba brillante si se tiene en cuenta el dinero empleado ya que había perdido la Liga cuando todo parecía tenerla asegurada y un papal en la Copa del Rey que hay que reconocer fue desastroso.

Según noticias, cada jugador, por el título de la Recopa, habrá de percibir más de dos millones de pesetas.

A los vencedores, nuestra enhorabuena y también a los derrotados ya que cuando se suponía que, por su título de Liga, vendrían a pasearse, presentaron lucha en todo momento y vendieron cara la pérdida de conseguir la Recopa.

### ALINEACIONES

STANDARD: Preud'home, Gerets, Plessers, Poel, Meeuws, Vandermissen, Tahamata, Daerden, Haan, Wendt y Botteron.

*Los jugadores del Barcelona celebrando la consecución del gol de Quini que sería el de la victoria. (Foto: JUANET)*

BARCELONA: Urruticoechea, Gerardo, Migueli, Sánchez, Manolo, Alesanco, Simonsen, Esteban, Quini, Moratalla y Carrasco.

### ARBITRO

Walter Escheweiler, de la República Federal alemana. En general estuvo acertado. Errores en ciertas apreciaciones pero sin que su labor afectase al resultado final.

Mostró tarjetas a los barcelonistas Migueli y Manolo y a los belgas Meeuws, a éste en dos ocasiones lo que motivó que a tres minutos del final se le mostrara la roja, así como a Poel, Plessers y Wendt.

### GOLES

0-1. Fue en el minuto 8 del primer tiempo tras botarse una falta por Haan y remata Vandermissen.

1-1. En el 46, por interrupciones, también a saque de falta, con fallo de la defensa y Simonsen lleva el balón limpiamente al fondo de la red. Y finalizó la primera fase.

2-1. El árbitro sanciona una falta hecha a Moratalla, se saca rapidísimente, la defensa belga descolocada y Quini, muy oportuno hace el gol que sería el del triunfo.

Así lo vimos a través del televisor y así se lo narramos a ustedes, amigos lectores.

# A un mes vista

*Lorenzo Ripoll*

El mismo día de hoy, pero del mes próximo, se abrirá en Barcelona el Mundial de fútbol-82. Se enfrentarán, si no surgen boicots, Argentina y Bélgica. Al día siguiente, Italia y Polonia jugarán en Vigo y Brasil-Rusia en Sevilla. Habrá comenzado la hora de la verdad.

Si de momento se ha roto el programa del «mundial cultural», es de esperar y desear que se cumpla el calendario de los partidos de fútbol.

A través de numerosas encuestas efectuadas por los medios informativos, así como entrevistas a personalidades del fútbol internacional, se llega a la conclusión, que entra dentro de la más pura lógica, de que las mejores selecciones europeas son Alemania, Inglaterra y España (por el factor campo), mientras que las mejores de América se ve encabezada por Brasil, seguida de Argentina y Perú.

La mejor clasificación de España en un Mundial, fue en 1950, en Río de Janeiro, cuando llegó a la fase final, con Brasil, Uruguay y Suecia. ¿Quién no recuerda el famoso gol de Zarra a Inglaterra, que ha servido incluso de reclamo publicitario?...

España figuraba en el grupo segundo, con Chile, Estados Unidos e Inglaterra. Se ganó a los norteamericanos (3-1), a Chile (2-0), a Inglaterra (1-0), terminando los primeros con seis puntos, mientras los tres rivales empataban con sólo dos puntos.

Estos fueron los resultados de la fase final:

Uruguay, 2 — España, 2
Brasil, 7 — Suecia, 1
Uruguay, 3 — Suecia, 2
Brasil, 6 — España, 1
Suecia, 3 — España, 1
Uruguay, 2 — España, 1

Campeón: Uruguay, subcampeón Brasil, tercero Suecia y cuarto España.

En aquel Mundial no hubo un partido final. Sin embargo, el azar condujo el último encuentro de la liguilla a los dos únicos equipos que podían aspirar al título: Brasil y Uruguay. Se disputó el 16 de julio en el fabuloso Maracaná, que registró el record de espectadores en un campo deportivo, en todo el mundo: 205.000.

*La fotografía corresponde al día más memorable para el fútbol argentino: la final que ganaron, frente a Holanda, en el fabuloso estadio del River Plate de Buenos Aires. Aquí se cerró un campeonato, que se abrirá dentro de un mes, en Barcelona.*

Los preseleccionados por Santamaría, se están oxigenando en La Molina. Hoy, se incorporarán los del F.C. Barcelona, que anoche disputaron un encuentro de suma trascendencia.

La selección de Santamaría —si los datos de archivo no fallan— ha disputado veintiún partidos, con nueve victorias, siete empates y cinco derrotas. Desde el 24 de septiembre de 1980 en Budapest, donde España empató en Hungría (2-2), éste ha sido el balance:

Alemania Or, 0 — España, 0
España, 1 — Polonia, 2
España, 1 — Francia, 0
Inglaterra, 1 — España, 2
España, 0 — Hungría, 3
España, 1 — Real Madrid, 1
Portugal, 2 — España, 0
México, 1 — España, 3
Puebla, 2 — España, 1
Venezuela, 0 — España, 2
Colombia, 1 — España, 1
Chile, 1 — España, 1
Brasil, 1 — España, 0
Austria, 0 — España, 0
España, 3 — Luxemburgo, 0
Polonia, 2 — España, 3
España, 2 — Bélgica, 0
España, 1 — Gales, 1
España, 2 — Suiza, 0

Mientras unos técnicos opinan que el mundial será eminentemente ofensivo, otros coinciden en que el fútbol fuerza superará al fútbol de técnica. Todo son conjeturas. Existen unos favoritos, pero no debe olvidarse que, de los «grandes», alguno suele fallar, siendo sustituído por el equipo-revelación. ¿Dónde está?...

A un mes vista, comienza el España-82. ¡Ojalá todo se desarrolle como lo tiene previsto Raimundo Saporta, al que solo puede imputársele un fallo: no haber arreglado el asunto de Las Malvinas.

M.C.D. 2022

*Fútbol-sala*

# S. Cayetano A y Mallorca B, benjamines, campeones de Liga

**Confirmando lo vaticinado, los equipos benjamines de I y II Regional San Cayetano A y Mallorca B, respectivamente, han conquistado el título de campeones de Liga de Mallorca en la presente temporada. Les han seguido en méritos Mallorca A y La Salle B, clasificados a continuación en cada grupo. Mis aplausos para el cuarteto.**

La jornada final no estuvo exenta de sorpresas. Particularmente en II Regional y por lo que se refiere al quinteto de cabeza. En el primer bloque descansó La Salle A, circunstancia que le arrebató la segunda plaza, pasando a ocuparla Mallorca A. Lo inesperado se dio en La Salle al ser vencido Atlético A por San Francisco.

En el segundo grupo recojo con alegría la primera victoria conseguida por el colista Atlético San Cayetano B en su visita a Son Sardina. Fuera de pronóstico la derrota de Los Almendros, la de La Salle B y más sorprendente todavía el solo empate del Mallorca B ante el vicecolista. Queda pendiente el partido Esporlas-Estudiantes.

Huelga decir que consecuencia de lo acontecido se producen cambios en la tabla. Los Almendros pierden la tercera plaza; Ramón Llull A la sexta y Torre d'En Pau sube un escalón.

Ocho equipos de cada bloque inician pasado mañana la Copa Presidente ante la renuncia del total de once a participar, ausencias que reflejé hace unas semanas.

Los partidos, a doble vuelta, a jugar en cada bloque son los siguientes:

I Regional.— S. Cayetano A-La Salle At. A.M. Mallorca A-Cide; La Salle A-At. S. Cayetano A y Ramón Llull B-Montesión.

II Regional.— Estudiantes-Ramón Llull A; Mallorca B-Almendros; Patronato At.-La Salle At. B y La Salle B-Atlético Cide.

### COPA SENIORS

Como era de esperar, los equipos seniors que vencieron en la primera confrontación correspondiente a la Copa volvieron a triunfar. Los Almendros repitió al mismo tanteo ante Club de Hielo 9-3. Molinar ganó a Agrupación Sordos 7-4, Imaral a Caja Crédito Mutual 3-0.

Pasado mañana se juegan los partidos correspondientes a la primera ronda de semifinales. Entra en danza Bibiloni Citroen, que quedó excluido en la ronda anterior, que habrá de jugar con Los Almendros mientras que Molinar recibe a Imaral.

### REUNION FEDERATIVA

El próximo día 21, a las siete de la tarde, se celebrará en la Federación la habitual reunión de clubs para tratar de las competiciones de la próxima temporada y preparación de la asamblea general. Es preciso y necesario que no falte ningún club a la convocatoria. Las posibles cuestiones han de tratarse en ese momento.

### EL RETO DE T. SALVA

Asistí el pasado sábado, en la ciudad condal, al encuentro correspondiente a los octavos de final del Campeonato de España de fútbol-sala para clubs seniors jugado por Talleres Salvá con el campeón catalán, el Barcelona. En noticia de alcance informé a los lectores en la edición del domingo del resultado adverso para los mallorquines (3-1) con el que finalizó el partido. Hacia asimismo mención de que el «Barça» se vio favorecido por el equipo arbitral, pues si el juez de la contienda «se esmeró» en la apreciación de faltas cometidas por los jugadores mallorquines llegando a la descalificación de Crespí por «juego violento», la anulación de un gol conseguido por Cifre y el «no ver» un clarísimo penalty en el área catalana, los cronometradores también aportaron lo suyo al triunfo catalán. Otro testigo de excepción tuvo el partido. El presidente del Subcomité de fútbol-sala balear, Pablo Mayans y a él me remito.

No puede asegurarse que pesara sobre el equipo arbitral el nombre del «Barcelona», pero es indiscutible que barrieron para adentro. Tan evidente la «colaboración» que incluso espectadores imparciales protestaron el proceder.

Dejo al margen las continuas advertencias a los jugadores mallorquines, que lógicamente habían de influir sicológicamente, también lo del penalty pues podía o no ser el primer gol como las posibles consecuencias del no ejecutado disparo contra la meta local desde el borde cuatro metros. Pero lo que es inadmisible es que este disparo no se efectuara «porque al cronometrador se le olvidó parar el reloj durante el tiempo muerto que lleva consigo la ejecución de una falta» y por haber sonado la señal de final del primer tiempo en el instante en que iba a producirse el chut, el árbitro suspendió el partido. El gol anulado a Cifre colmó la medida. Señalada la falta al borde del área, el jugador se apresuró a colocar el balón y chutar enviándolo a las mallas.

El árbitro estimo que lo había situado dos centímetros más adelante e invalidó el tanto sin más, ni siquiera disponer la repetición del disparo. Y así se perdió por 3-1. Pasado mañana en la pista de La Salle, a las seis de la tarde, el partido de vuelta. Hay muchas posibilidades de superar ese tanteo y más todavía si la legión de practicantes del fútbol-sala, federado o no, acuden en masa para animar al conjunto mallorquín único apoyo que pueden tener. La entrada, por gentileza del presidente del club local, José Salvá, será gratuita. Imperdonable la no asistencia.

CHUS

*Equipo de fútbol-sala, categoría seniors, Europlan, campeón de I División del Torneo Udyr*

# Torneo para fotógrafos en Udyr

**La gran aula del fútbol-sala palmesano, esas pistas de Udyr son escenario de un singular torneo dedicado exclusivamente a equipos senior no federados integrados por profesionales de la fotografía. Tiene la denominación de «I Trofeu Angel Font» y constituye un ensayo para los ambiciosos propósitos que animan al patrocinador como es, por citar uno, el conceder para la próxima edición un premio en material fotográfico valorado en cien mil pesetas. En esta ocasión participan seis equipos divididos en dos grupos de tres: Foto Sergio, Fotos Llofriu y Foto Stop, por una parte y Reportajes Orfila, Beta Color y Fotos Levante, por la otra.**

### INTERBANCARIO

Minijornada la penúltima del torneo interbancario por la informalidad de Banco Sabadell y Banca Jover al no comparecer a jugar los encuentros que tenían señalados. Los primeros en dos ocasiones (Zaragozano y Valencia) y ante Crédito Balear el segundo, dándoles los partidos por perdidos y sancionados con la pérdida de dos puntos por cada caso. Sorprendente el empate entre Banco de España y Banca March. Y la derrota de Caja de Ahorros. Se producen ligeros cambios en la zona media de la tabla.

### DOMINGUEROS

A excepción de los tres «capitanes» de grupo y Bar Company, del segundo, hay «baile» en las tres tablas del torneo «dominguero», produciéndose en la pasada jornada las primeras derrotas de Centro Aragonés, A.Z. 81 y Amics. También las primeras victorias de Grafistan, B. Herrero, Clar y P. Tuduri.

### SABADETE

Bangaditos es el nuevo líder del grupo I del torneo «Sabadete», destronando a Universitarios que queda igualado a Comercial Seguí. Gorans y Bar Deportivo se mantienen en cabeza del grupo II como Peña Arrabal y Conductos Olias, en el III.

### LOS ALMENDROS

Cuatro equipos son ya los clasificados, pase lo que pase en las postreras jornadas, para disputar la ronda de vencedores en el torneo «III Trofeo Los Almendros». En el grupo A Cafetería Pay Pay; Galerías Preciados en el B; Almacenes Aragón en el D y Es Caragol en el E. Entre RSD y Los Almendros está la cuestión en el C. Y entre I. Antonio y Yumas en el F. Doscientos treinta goles es el total de los marcados hasta el momento. Ofrezco un llavero, el tradicional Trofeo Chus, al jugador que consiga el número cuatrocientos. ¡A chutar!.

### POLIDEPORTIVO

Mare Nostrum, T. Motor Auto y Bar Jumar, igualados a cuatro puntos, encabezan la clasificación de la liguilla que a doble partido están jugando los vencedores de grupo y los segundos clasificados. A los anteriores les siguen Gesa, Tabyr y Peña Atlética sin puntuar.

Del torneo Sacrisven decir que Murenc y el citado promotor ocupan las dos primeros puestos de la tabla, con cinco puntos por encima de sus inmediatos seguidores.

### NASA

Banco de Bilbao y Fimu, del grupo I; Barquillos Company y Nasa del grupo II, se han clasificado para las semifinales del torneo Nasa Construcciones, que disputarán en cuadrangular, entre el primero y segundo de cada grupo. Sanitas y Mallorca Tenis, terceros, ventilarán la quinta plaza.

### TORNEO UDYR

Hoy si puedo dar con todos los pronunciamientos los nombres de los equipos vencedores en el Torneo Udyr, por divisiones. Los máximos honores se los lleva Viajes Europlan, Timanfaya, San Francisco, Bibiloni Citroen, Colliure, E. Llompart, Son Toreo, Es Caragol, C. Olias y F. Llofriu por el mismo orden, el I División. Pierden la categoría Taylor, Raposa, Carniceros y Uto Palma equipo este último que desaparece. Los de II División y por tanto ascienden, C. Buades, Esportiu, V. Barceló, V. Aries y Gorans —éste cubriendo la baja de Uto— siguiéndoles en méritos R. Isla, A. M. Balaguer, Pernod, Independiente y Bar Madrid. Baja a III División, Udafs, disolviéndose los equipos asimismo colistas B. Llabrés, y C. Tófol junto con Century.

En consecuencia ascienden a II División los vencedores de III Bar Savi, M. Rojals, C. Bahía y Mutua Balear además de Turavia, Puigcercós y V. San Francisco cubriendo las bajas del grupo anterior. De este bloque desaparecen T. Franvi, Lledo, Cruz Roja e Iberia.

La segunda edición comenzará la próxima semana. Nueve equipos recien constituidos se incorporarán al bloque de III, por lo que el total de participantes volverá a ser de cincuenta y cuatro.

CHUS

## Clasificaciones

### BENJAMINES

#### I REGIONAL

At. Cide, 8 — Almendros, 4
T. Pau, 2 — Salle B., 1
S. Sardina, 1 — At. Cayetano B, 5
Campos, 1 — Patronato At., 1
La Victoria, 4 — R. Llull A., 2
Salle At. B., 2 — Mallorca B B, 2

| | | | | | | |
|---|---|---|---|---|---|---|
| Mallorca B | 26 | 19 | 4 | 3119 | 50 | 42 |
| Salle B | 26 | 20 | 0 | 6133 | 62 | 40 |
| Patronato At. | 26 | 15 | 3 | 8 89 | 56 | 33 |
| Almendros | 26 | 15 | 3 | 8121 | 81 | 33 |
| Campos | 26 | 14 | 2 | 10 99 | 60 | 30 |
| La Victoria | 26 | 14 | 1 | 11 93 | 82 | 29 |
| R. Llull A. | 26 | 13 | 2 | 11116 | 90 | 28 |
| T. D. Pau | 26 | 12 | 3 | 11 98 | 68 | 27 |
| Esporlas | 25 | 11 | 3 | 11 98 | 79 | 25 |
| Estudiantes | 25 | 10 | 3 | 12 80 | 81 | 23 |
| S. Sardina | 26 | 8 | 4 | 14 60 | 96 | 20 |
| At. Cide | 26 | 7 | 2 | 17 93 | 93 | 16 |
| Salle At. B. | 26 | 5 | 2 | 19 52 | 127 | 12 |
| At. Cayt. B. | 26 | 1 | 2 | 23 23 | 249 | 2 |

#### II Regional

Salle Atco A., 4 - San Francisco, 6
Cide, 3 - Olimpic, 1
R. Llull B., 5 - S. Cayetano A.10
S. Cayetano B., 0 - Montesión, 5
At. S. Cayetano A., 4 - Patronato, 2
At. Manacor, 3 - Mallorca A., 7

| | | | | | | |
|---|---|---|---|---|---|---|
| Cayetano A. | 24 | 20 | 3 | 1135 | 38 | 43 |
| Mallorca A. | 24 | 19 | 1 | 4149 | 55 | 39 |
| Salle A. | 24 | 17 | 4 | 3143 | 47 | 38 |
| Montesión | 24 | 16 | 4 | 4157 | 50 | 36 |
| Cide | 24 | 13 | 4 | 7 70 | 55 | 30 |
| Salle At. A. | 24 | 11 | 2 | 11 73 | 80 | 24 |
| S. Francisco | 24 | 11 | 1 | 12107 | 142 | 23 |
| B. R. Llull B. | 24 | 6 | 2 | 16 81 | 127 | 14 |
| Olimpic | 24 | 6 | 2 | 16 61 | 136 | 14 |
| At. Manacor | 24 | 5 | 3 | 16 77 | 146 | 13 |
| Patronato | 24 | 5 | 1 | 18 58 | 119 | 11 |
| Cayetano B. | 24 | 1 | 1 | 22 40 | 127 | 3 |

#### INTERBANCARIO

C. Pensiones, 4 — C. Ahorros, 1
Santander, 2 — Zaragozano, 2
Banesto, 3 — Matutes, 2
España, 0 — March, 0

| | | | | | | | |
|---|---|---|---|---|---|---|---|
| March | 21 | 16 | 3 | 2 | 82 | 21 | 35 |
| Santander | 21 | 12 | 7 | 2 | 44 | 29 | 31 |
| España | 21 | 12 | 6 | 3 | 38 | 14 | 30 |
| Balear | 21 | 11 | 4 | 6 | 49 | 26 | 26 |
| Zaragozano | 21 | 10 | 5 | 6 | 45 | 38 | 25 |
| Pensiones | 21 | 11 | 2 | 8 | 50 | 27 | 24 |
| Ahorros | 21 | 10 | 4 | 7 | 65 | 46 | 24 |
| Banesto | 21 | 5 | 5 | 11 | 25 | 54 | 15 |
| Sabadell | 21 | 7 | 4 | 10 | 40 | 38 | 12 |
| Jover | 21 | 6 | 3 | 12 | 43 | 78 | 11 |
| Valencia | 21 | 2 | 2 | 17 | 13 | 64 | 4 |
| Matutes | 21 | 0 | 1 | 20 | 11 | 70 | 0 |

#### SECRISREN

| | | | | | | | |
|---|---|---|---|---|---|---|---|
| Murenc | 11 | 8 | 3 | 0 | 44 | 10 | 19 |
| Secris | 11 | 9 | 1 | 1 | 36 | 14 | 19 |
| Otteman | 11 | 6 | 2 | 2 | 29 | 12 | 14 |
| T. S. José | 12 | 5 | 3 | 4 | 23 | 27 | 13 |
| Ipen | 12 | 5 | 2 | 5 | 33 | 32 | 12 |
| Fimu | 12 | 5 | 1 | 6 | 43 | 33 | 11 |
| V. Sineu | 11 | 4 | 2 | 5 | 26 | 19 | 10 |
| F. S. Social | 11 | 3 | 1 | 6 | 19 | 30 | 7 |
| MAE | 11 | 2 | 1 | 8 | 24 | 63 | 5 |
| Termens | 11 | 1 | 0 | 10 | 16 | 54 | 2 |

*Equipo de fútbol-sala, categoría seniors, Talleres Timanfaya, subcampeón de I División del Torneo Udyr.*

M.C.D. 2022

Cuatro millones por una temporada

# Muller renovó contrato

**JORGE MOISES**

**Tal como era de esperar, y como adelantamos fechas atrás, ayer se llevó a efecto la renovación de Lucien Muller como entrenador del Real Mallorca para la próxima temporada. La noticia, como decimos, por esperada no ha sorprendido puesto que el talante de Muller, como técnico y persona, queda fuera de todo lugar, al margen de cosas que hayan podido ocurrir, que suceden en las mejores familias. Como resulta normal en estas ocasiones, no se ha desvelado oficialmente, es decir de fuentes directivas, la cantidad que cobrará Lucien por continuar al frente de la plantilla del equipo decano, si bien se da por hecho que recibirá cuatro millones y uno más, caso de lograr el ascenso. No está mal...**

Durante los últimos días han sido varias las charlas mantenidas con Muller acerca del Real Mallorca, tratando más que del presente, cuyo interés no deja de ser efímero, por aquello de que todo está prácticamente hecho en la presente campaña liguera, sí de ese futuro prometedor del club de el «Luis Sitjar». Por este motivo la conversación que mantuvimos con el técnico isleño no dejó de ser rápida y muy concisa.

—¿Satisfecho por la renovación...?

—Es natural, hemos llegado a un pleno acuerdo entre ambas partes y satisfecho de seguir una temporada más en el Mallorca.

—De esta renovación, ¿qué es lo que más alegría le ha dado?

—Indudablemente el hecho de que hayan querido que continue, lo que significa que la directiva está satisfecha con mi trabajo y eso es siempre importante para cualquier persona y en especial para mí.

—Ahora habrá que pensar en la remodelación de la plantilla. ¿Algo decidido?

—Por el momento lo que hay que ver son los jugadores que interesan, tantear sus posibilidades de cara a su acoplamiento y como ya te dije el otro día, que me parece fundamental, contratar jugadores que ofrezcan plenas garantías, aunque en realidad no creo que sean muchos los fichajes.

—¿El objetivo: ascender la próxima temporada?

—Con el rodaje de esta campaña y los nuevos jugadores que fichemos hay que hacer un bloque compacto, bien compensado. Si esto se logra el ascenso no se nos puede escapar, pero tampoco debemos ir como locos a por este fin, no me parece oportuno.

### REVUELO EN LA PLANTILLA

Ahora que la temporada está a punto de finalizar, los clubs están empezando con el trajín de cada año de fichajes y bajas y este año las noticias no se harán esperar porque el mundial va a polarizar la atención. Se empieza a hablar de posibles traspasos, todo a nivel «of the record». Uno de ellos es el de Orellana, quien está siendo en las últimas semanas muy cotizado por equipos de campanillas —se comenta incluso que uno de la capital de España— e incluso, como ya manifestara el propio presidente del Celta, el pasado domingo en el «Luís Sitjar», en la entidad viguesa deseaba contratar los servicios del extremo, Roberto Orellana. Por otra parte, un comentario que circulaba con alguna insistencia por la tribuna de «Es Fortí», es que Tirapu tenía «novio» para la próxima campaña, concretamente el Hércules de Alicante. Y el último rumor, y éste de ultimísima hora, que nos llegó desde Madrid, se refiere al interés del Sevilla por contratar a Barrera.

Son esos rumores, no carentes de base y que a buen seguro se van a incrementar a medida que vayan transcurriendo las semanas.

# Pedro J. Esteva

**Pablo Seguí**

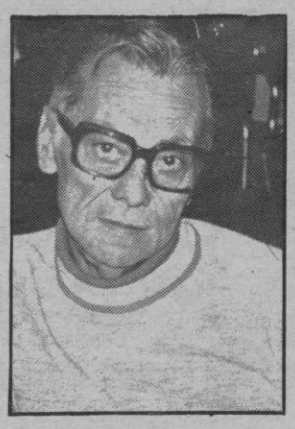

El deporte balear de la modalidad de petanca y de bowling, está de luto. Ha fallecido Pedro J. Esteva Castell, el cual cubrió una etapa brillante, como presidente regional de los dos populares deportes.

Durante su mandato, se dió un gran impulso a las competiciones de petanca, consiguiendose también importantes triunfos en bolos. Sería algo difícil resumir todos los méritos que concurren en este caballero que nos ha dejado para siempre, pero que también nos ha legado el concepto de la caballerosidad, de auténtico deportista, como dirigente y como aficionado a las pistas, ya que era asiduo a las competiciones.

Estaba en posesión de la insignia de oro de la Federación Balear y Española de bolos y petanca; Medalla al Mérito Deportivo.

Disputó campeonatos defendiendo los colores del Hispano Francés, Sarracó, Campanillas y Balear.

D.e.p. y reciban sus familiares el testimonio de nuestra más sentida condolencia. Sus diez años al frente de la Federación Balear quedarán escritos como una página imborrable de nuestra historia deportiva.

Fútbol de empresa

# Torneo de Primavera

**Jaime Illana**

Resultados y clasificaciones correspondientes a la primera jornada.

U.D. Chispazo, 2 — Bar Cunill, 3
Tapicerías Mikar, 0 — Comercial Marí, 1
B. Ascensores, 1 — Santa Ponsa, 0
Campsa, 3 — Unión Recreativa, 4
Casa Buades, 1 — Centro Médico, 3

| | | | | | | | |
|---|---|---|---|---|---|---|---|
| Balear Ascensores | 1 | 1 | 0 | 0 | 1 | 0 | 2 |
| Comercial Marí | 1 | 1 | 0 | 0 | 1 | 0 | 2 |
| Centro Médico | 1 | 1 | 0 | 0 | 3 | 1 | 2 |
| Bar Cunill | 1 | 1 | 0 | 0 | 3 | 2 | 2 |
| U. Recreativa | 1 | 1 | 0 | 0 | 4 | 3 | 2 |
| Santa Ponsa | 1 | 0 | 0 | 1 | 0 | 1 | 0 |
| Tapicerías Mikar | 1 | 0 | 0 | 1 | 0 | 1 | 0 |
| Campsa | 1 | 0 | 0 | 1 | 3 | 4 | 0 |
| Chispazo | 1 | 0 | 0 | 1 | 2 | 3 | 0 |
| Casa Buades | 1 | 0 | 0 | 1 | 1 | 3 | 0 |

**COMENTARIO:**

Se jugó la primera jornada del torneo de primavera, y en ella se han producido varias sorpresas, la primera fue la victoria del Comercial Marí, ante el Tapicerías Mikar, el resultado fue mínimo, pero suficiente para conseguir los puntos.

La otra sorpresa la dio el Campsa, al no poder vencer a la Unión Recreativa de Pórtol, después de haber conseguido marcarle tres goles, la Unión, con una gran reacción, superó al final, ganarle la partida al Campsa, merecida y justa la victoria del Recreativa, pero visto los méritos realizados el Campsa, el empate hubiera sido lo más justo.

Balear Ascensores, venció con muchos apuros al Santa Ponsa, que no supo en esta ocasión, batir el portal contrario, no así su vencedor, que aprovechó la única ocasión de marcar y defender la ventaja hasta el final.

Quien ganó con cierta autoridad, fue el Centro Médico, ante un Casa Buades, que le dio muchas facilidades en defensa bien aprovechadas por los sanitarios, que en este torneo darán mucha guerra, deportivamente hablando, dado que cuenta con un buen equipo.

Y por último la victoria del Bar Cunill, ante el Chispazo, en una partido muy interesante jugado por los dos. Cabe destacar de esta primera jornada, la deportividad demostrada en todos los encuentros jugados.

*Baloncesto*

# Hoy, Jornadas Miret en el colegio San Agustín

**Siguiendo con la intención de promocionar el baloncesto con fórmula nueva, como es la de presentar en Mallorca el baloncesto profesional americano actual:**

Las «Jornadas Miret Basket-USA'82» tendrán lugar en esta ocasión en el colegio San Agustin de Palma el próximo día 13 de mayo a las 18,30. Esta institución docente tiene al baloncesto como una de sus actividades deportivas preferidas, y desde el primer momento se mostró interesada en que se celebrara en sus instalaciones una «Jornada Miret».

Se proyectará un nuevo partido, que enfrenta a los equipos San Antonio Spurs y Houston Rockets, que cuenta en sus filas a George Gervin y Moses Malona, respectivamente, que son en estos momentos los máximos encestadores de la liga. Los dos equipos se juegan en este encuentro el quedar primeros de su grupo, y unido a que los dos pertenecen al estado de Texas, lo convierte en un partido de importancia clasificatoria y de rivalidad, resultando un encuentro muy disputado y con defensas muy fuertes.

Como es habitual dentro de las «Jornadas Miret», las puertas del colegio San Agustín estarán abiertas para todos los aficionados que deseen asistir. La entrada como siempre será gratuita.

M.C.D. 2022

# ANUNCIOS ECONOMICOS

**Domingos y martes: 8 ptas. palabra.**
**Miércoles a sábados: 7 ptas. palabra (Mínimo 10 palabras)**

**Se recogen en nuestras oficinas Paseo Mallorca, 9-B, 1.º y Gremio Silleros, Polígono La Victoria y en Agencias de Publicidad**

## Guia de Secciones

bolsa inmobiliaria

AGENTES DE LA PROPIEDAD INMOBILIARIA Y ADMINISTRADORES DE FINCAS

1 SOLARES Y TERRENOS
2 LOCALES Y DESPACHOS
3 FINCAS
4 ALQUILERES
5 CHALETS
6 APARTAMENTOS
7 CASAS Y PISOS
8 TRASPASOS

bolsa inmobiliaria
PARTICULARES

9 SOLARES Y TERRENOS
10 LOCALES Y DESPACHOS
11 FINCAS
12 ALQUILERES
13 CHALETS
14 APARTAMENTOS
15 CASAS Y PISOS
16 TRASPASOS

bolsa del motor

17 MOTOS
18 AUTOMOVILES
19 CAMIONES

bolsa del trabajo

20 DESEAN TRABAJO
21 OFRECEN TRABAJO

otras secciones

22 HOSPEDAJES
23 ENSEÑANZAS
24 MUSICA
25 RADIO Y TELEVISION
26 NAUTICA
27 COMPRAS
28 VENTAS
29 PERDIDAS
30 TRANSPORTES
31 DIVERSOS
32 PERSONALES
33 MASAJES
34 PRESTAMOS
35 NEGOCIOS
36 PROFESIONALES
37 ANIMALES DOMESTICOS

bolsa inmobiliaria

AGENTES DE LA PROPIEDAD INMOBILIARIA Y ADMINISTRADORES DE FINCAS

## 1 SOLARES Y TERRENOS

**ESPORLAS** Rotgetes de Canet, parcelas con agua y electricidad a partir de 500 ptas. m2. Facilidades. Inmobiliaria CARULLA 210942-44. (20)

**VALLDEMOSA** junto pueblo, parcelas con electricidad y probabilidades agua, a partir de 175 ptas. m2. INMOBILIARIA CARULLA. 210942-44. (19)

**PUERTO DE VALLDEMOSA** solares con agua y electricidad a partir de 1.100.000 ptas. Facilidades. INMOBILIARIA CARULLA. 210942-44. (18)

**SOLARES CAS CATALA NOU** 990 y 1.253 m2, luz, agua, alcantarillado se puede construir dos plantas, 4.500.000, facilidades 2 años. 214910. )21)

**SOLARES SON FERRIOL** 2.000 m2, 1.800.000 bien situado, convenir. 214910. (10)

**SOLAR COSTA DEN BLANES** 1.080 m2, luz, agua 1.600.000, facilidades. 214910. (11)

**6 KMS. PALMA** 15.000 m2, tierra regadio 475 ptas. m2. 212817. (12)

**VENDO SOLAR** en Campanet zona tranquila, se puede construir, todos los servicios. 224884. (14)

**MAGNIFICAS PARCELAS** 12 kms. Palma 15.000 m2, con garantía absoluta de edificación, agua, luz, completamente vallado, 300 pesetas m2. 25% entrada, resto 5 años, 10% interés. Tel. 227702. (28)

**SOLAR BAHIA GRANDE** 792 m2, hace esquina, precio 1.200.000, entrada 500.000 resto a convenir 214910. (15)

**ES FIGUERAL** solar, bien situado, agua, luz, al borde, 1.100.000, facilidades. 256664. (12)

**VENDO** 2 solares en Urbanización Son Gual, 2.000 m2, agua, y luz, precio 1.800.000, facilidades. Tel. 298462. (17)

**URGE VENDER SOLAR** 1ª línea El Toro 817 metros, vistas maravillosas, 235629. Facilidades. (13)

**EL TORO** 850 m2, 1.200.000 ptas. facilidades convenir. MASSIP. 211796.

**PARCELAS RUSTICAS** desde 3.765 m2 zona Son Ferriol, posibilidad agua y electricidad, desde 750.000, facilidades. MASSIP. 211247.

**LAS PALMERAS** (zona Cala Blava), 1.000 m2, 2.000.000, entrada 600.000 ptas. MASSIP. 211247.

**SE VENDEN** solares en Son Vida, Puigpunyent, Es Verges, Costa Den Blanes, precios muy interesantes. Tel. 280882. (20)

**CAN BARBARA** solar 1ª línea, 17 mts, fachada 425 superficie 22.000.000. Tel. 280882. (15)

**5 KM. DE PALMA** parcelas regadio, 2.000 m2, legalizadas, precio 1.600.000, facilidades, 2 años, PAZOS. 463966. (16)

**PONT D'INCA NOU** 400 m2, 1.675.000 ptas. LLABRES. Tel. 273494. (10)

**LA RAPITA** C-Delfin 230 m2, con planos chalet y a 50 mts. del mar, ptas. 1.350.000. Tel. 273494. (17)

**SANTA EUGENIA** 5.500 m2 terreno llano, cualquier tipo cultivo, zona tranquila, precio 900.000 pesetas facilidades. Tel. 227262. (17)

**ZONA AVENIDAS** vendo o permuto solar de 550 m2, Tel. 460527. (11)

**BAHIA AZUL** primera línea, 825 m2, agua, luz, maravillosas vistas, 1.750.000, facilidades. RIGO. 217122-217506. (16)

**INDIOTERIA** parcelas de 2.000 m2, tierra buena, agua propiedad, luz, 900 ptas. m2, informes. 217122-217506. (18)

**S'ESLAYETA** parcelas 650 m2, casita aperos, estanque, árboles frutales, completamente cercado, agua abundante, barreras, 1.500.000, entrada 750.000, facilidades. RIGO. 217122-217506. (23)

## 2 LOCALES Y DESPACHOS

**DESPACHO CENTRICO** para alquilar AGENCIA FERNANDEZ. Tel. 215251. (10).

**DISPONGO** de varios locales en Magalluf, para cualquier negocio, precios desde 4.505.000, facilidades. Tel. 298462 (15)

**VENDO** local Zona Pedro Garau. Preparado cualquier negocio, 140 metros, 4.500.000, facilidades. Tel. 270357. (14)

**SE VENDE LOCAL EN EL ARENAL** de 150 a 170 m2, apto para cualquier negocio, aseo, trastero precio 3.500.000 a convenir. 214910. )22)

**ALQUILO LOCAL** frente oficinas Emaya, 185 m2, 35.000. ALEIX. Tel. 460818. (11)

**ZONA EUSEBIO ESTADA** alquilo local céntrico 80 m2. Tel. 463249. (10)

**SE VENDE O ALQUILA** local carretera Sóller 200 m2 precio a convenir. Tel. 214910. (14)

**FORTI** 65 m2, con foso mecánico, ptas. 2.100.000, facilidades. LLABRES. Tel. 273494. (12)

**JUNTO PLAZA ATARAZANAS** 45 m2, 1.100.000 ptas. facilidades. LLABRES. Tel. 273494. (11)

**LOCAL** en Juan Alcover en venta, optimo cualquier negocio. Tel. 201200. (11)

**LOCAL** comercial en C/. Arabí, 50 m2, en venta. Tel. 201200. (10)

**CALLE JUAN MIRO**, Porto Pi, vendo local 40 m2, apto para bar, 1.800.000, facilidades. Tel. 215843. (15)

**ROSSELLO Y CAZADOR** calle ancha y muy transitada, hace esquina, apto para cualquier negocio, suelo cerámica, precio convenir. BONET. 255149. (17)

**MAGALLUF** junto hotel D. Manolo, se venden dos locales aptos para cualquier negocio, con grandes terraza, precio ventajoso, facilidades de pago. Tel. 201111. (23)

**MAGALLUF** vendo local comercial. 100 m2, buena situación, precio 10.500.000 pesetas, facilidades. Tel. 227262. (14)

**LOCAL CERCA AVENIDAS** 85 m2, 2.500.000 ptas. 2 años. MARQUES. 210771. (11)

**SOMETIMES** vendo local 50 m2, con sótano, apto cualquier negocio, 1.750.000. Tel. 272265. (13)

**NAVE**

**204 m2., llaves en mano, junto Avenida Asima, a 15.000 pts. m2. Informes: 217122-217506.**

**LOCAL COMERCIAL**
**CALLE EMPERATRIZ EUGENIA**
**(Frente antiguo Matadero)**
Superficie 160 m2. Se vende o se alquila, a convenir.
**Trato directo. Tel. 614184.**
**Mañanas de 8 a 11. Noches de 8 a 10.**

## 3 FINCAS

**EXTRARRADIO** espléndida casa mallorquina, piscina, invernadero, media cuarterada, 15.750.000, acepto cambio, facilidades. 212817. (14)

**INDIOTERIA** terreno vallado 2.082 m2, caseta 2 dormitorios, frutales, agua, precio 4.400.000, facilidades. 212817. (14)

**ESTABLIMENTS** casa a estrenar 15.000 m2 terreno, pozo, preciosa vistas, 9.500.000, facilidades. 212817. (13)

**6 KMS. PALMA** finca 3 cuarteradas, frutales, naranjos, gran estanque, casa dos viviendas, 17.800.000. 212817. (18)

**ESPORLAS** una cuarterada, casa fin de semana, estrenar, sala, chimenea, cocina americana, electricidad, preciosas vistas, 2.200.000, facilidades. 212817. (20)

**ALGAIDA** 4 cuarteradas, gran pinar, casa mallorquina, dos pozos de agua, cultivo, 4.200.000, facilidades. 214910. (15)

**BINIALI** solar 5.350 m2 construible lindante última casas del pueblo, acceso asfaltado, vallado, buenas vistas. Precio 2.000.000 ptas. facilidades 3 años. Giménez. 221242. (23)

**ALCUDIA (ZONA BONAIRE)** chalet a estrenar, 3 dormitorios, 2 baños, salón comedor, chimenea, garaje, terrazas, jardín, buenas vistas, precio 8.500.000, facilidades 12 años. Giménez. 221235. (25)

**3 KM PALMA** casa estilo mallorquin, 4 dormitorios, 2 baños, aseo, salón comedor, chimenea, cocina, porche barbacoa, horno, jardín, frutales, precio 13.000.000, facilidades. Giménez. 221235. (25)

**MOSCARI** chalet, mucho estilo, 2 dormitorios, baño y aseo, salón comedor, chimenea, cocina, garaje, bodega, jardín, frutales, vistas, precio 6.500.000, facilidades 11 años. Giménez 221248. (26)

**6 KM PALMA** parcelas 7.200 m2 construibles, frutales, agua propia, camino asfaltado, electricidad, buenas vistas, fabulosa situación, precio 3.500.000, facilidades 12 años. Giménez. 221235. (24)

**HUERTO** dos cuarteradas, pozo con molino en funcionamiento y motor, electricidad, estanque, casita dos dormitorios, teléfono, gran garaje o almacén, dependencias cría animales, frutales todo vallado, a 1.500 m. playa de Palma. COMAMALA. 298558. (34)

**100 CUARTERADAS** monte bajo, completamente llanas, cercadas pared, 20 kms Palma. 256664. (12)

**HUERTO** 8 cuarteradas, grandes casas, agua y luz, 3 kms, 3 Palma. 256664. (12)

**15.000 m2** 6 kms Palma, buen acceso, algarrobos, pinar, bellas vistas, edificable. 256664. (14)

**CASA DE APEROS** en Santa Eugenia con 5.000 m2 de terreno, precio 1.500.000, facilidades. Tel. 298462. (16)

**ESPORLAS** parcelas regadío 15.000 m2, agua, luz, asfaltado, precio 2.500.000 entrada 300.000 resto 4 años. PAZOS. 463966. (17)

**BONANOVA** urbanización buena situación, solares diferentes medidas, aprobadas, precio a 1.450 ptas. m2. PAZOS. 463966. (15)

**CABANETA** chalet 2 plantas, solar 600 m2, precio 7.000.000. PAZOS. 463966. (11)

**HUERTO** 6 km Palma, 7.300 m2, casas antiguas, vaquerías, pozo, precio 9.500.000, convenir. PAZOS. 463966. (15)

**LLUCHMAYOR** caseta legalizada con media cuarterada, 1.600.000, facilidades. MASSIP. 211796.

**ENTRE SANTA EUGENIA** y Biniali, bonita finca de 5.500 m2, tranquilo, buena tierra, 900.000, facilidades. 227262. (15)

**25 KM PALMA** chalet 135 m2 semi a estrenar, 3 dormitorios, baño, salón comedor con chimenea, cocina, garaje, 4.000 m2 terreno, piscina, 3.900.000. CANET. Tel. 226156. (26)

**BAHIA GRANDE** chalet, salón comedor con chimenea, 3 dormitorios, cocina, baño, garaje, agua, luz, 600 m2 solar, 4.504.000, facilidades 6 años. CANET. Tel. 226156. (25)

**CAS CATALA NOU** chalet 400 m2, 2 plantas, 6 dormitorios, salón comedor, 4 baños, cocina, office, terrazas, garaje, 1150 m2, solar, 1ª calidad, vistas. CANET. Tel. 226156. (27)

**ALARO CASA RUSTICA REFORMADA** dentro del pueblo, 2 plantas, 2 dormitorios, salón comedor, cocina, baño, aljibe, terraza, 300 m2 de solar. CANET. 226156 (20)

**CARRETERA SOLLER** km. 8, parcela de 19.448 m2, luz y agua, tierra de huerto, fácil acceso, total 6.500.000. MONTIS. 212117-226725. (21)

**SON VERI** Arenal, vendo solar de 700 m2, Bestard. Tel. 243808. (11)

**PARA SU FINCA** rústica, casita de campo o chalet, infórmese en Sancelles, Bar Can Papa. Tel. 511448. (17)

**SAN JORDI** casa dos plantas, sótano, corral, pozo natural, Bestard. Tel. 243808. (12)

**ALGAIDA** casa dos plantas y 1.500 m2 pinar, precio 850.000 ptas. Bestard. Tel. 243808. (12)

**ALGAIDA** 2.000 m2, tierra buena con almendros y pinar, precio 475.000 ptas. Bestard. Tel. 243808. (15)

**SANTA EUGENIA** caseta reformada, con un cuartón tierra buena, precio 1.400.000 ptas. (12)

**SANTA EUGENIA** caseta nueva, cisterna y 2.000 m2, terreno, precio 1.600.000 ptas. Bestard. Tel. 243808. (15)

**CARRETERA DE** Manacor, 16 kms. de Palma, dos cuarteradas pinar y monte bajo, precio 1.700.000 ptas. Bestard. Tel. 243808. (19)

**ALGAIDA** media cuarterada, tierra frutales o viña, precio 600.000 ptas. Bestard. Tel. 243808. (13)

**CARRETERA ALGAIDA** a Pina, media cuarterada, precio 450.000 ptas. Bestard. Tel. 243808. (12)

**ALGAIDA** chalet, dos habitaciones, baño, cocina, sala comedor con chimenea, electricidad, agua canalizada al borde, media cuarterada, tierra buena, varios frutales, precio 3.200.000 ptas. Bestard. Tel. 243808. (27)

**ESTABLIMENTS** 4 cuarteradas, casas antiguas, agua luz, teléfono, carretera asfaltada. GABRIEL MAS. 221340. (4)

**6 KM. DE PALMA** finca rústica 30 cuarteradas, casa siglo XVII en magnífico estado de conservación, agua, luz, teléfono. GABRIEL MAS. 221340. (22)

**S'INDIOTERIA** 4.000 m2 terreno de huerto y frutales, cercado pared, casa estilo mallorquín buen estado, 4 dormitorios, baño, 2 salas, cocina, dos despensas, 2 garajes, 15.000.000. GABRIEL MAS. 221340. (26)

**SANTAÑY** vendo finca 14 cuarteradas, dos casas, mucha agua, electricidad, frutales, informes. Plaza García Orell, 14-1º. (17)

**SON ANGLADA** dos cuarteradas, llanas, plantadas de almendros, semivallados, fácil acceso, electricidad junto a la finca. Precio 2.000.000 ptas. A convenir. Informa MADE. G. Morell. 211485. (25)

**8 KM. PALMA** carretera vieja Sineu, 15.800 m2, bosque, cultivo, buena vista, edificable, 3.600.000. 244916. (16)

**RUSTICA BUÑOLA** 40 cuarteradas, buenísima vista, olivos, algarrobos, bosque, 10.000.000 ptas. MARQUES. 210771. (13)

**RUSTICA ENTRE LLUBI Y SANTA MARGARITA** 10 cuarteradas almendros e higueras, 13 cuarteradas garriga, casa payés, 15.000.000 ptas. Facilidades. MARQUES. 210771. (21)

**RUSTICA CAMPANET** 100 cuarteradas, 14 llanas con almendros, resto olivos, algarrobos y bosque, gran casa señorial, electricidad, buena vista, 55.000.000 ptas facilidades. MARQUES. 210771. (24)

**CASA RUSTICA REFORMADA EN SANTA MARIA** con 13.800 m2, árboles frutales, huerto, piscina grande, garaje, dos plantas, cuatro dormitorios, dos baños, sala con chimenea, comedor, cuarto TV., cocina, amplias terrazas y porche, parcialmente amueblada, precio 26.000.000 ptas. MARTINEZ-SALVA. 675341. Portals Nous. (42)

**SANCELLAS** 4.500 metros pinos y encinas, cultivo, chalet a estrenar, facilidades. Tel. 272299. (13)

**VENDO FINCAS** desde 50.000 pesetas entrada, 8.000 mensuales. Tel. 272299. (10)

**CARRETERA SINEU** 1.200 metros tierra buena, arbolado, luz, cerca carretera, 465.000. Tel. 272299. (13)

**MARRATXI** 4.000 metros bosque y cultivo, chalet a estrenar, luz y agua. Tel. 272299. (14)

**LLUCMAJOR** vendo rústica con caseta y cisterna. Tel. 272299. (10)

**JUNTO CARRETERA SINEU** 2.000 metros cercado pared, pinos y encinas, casa nueva, luz cerca, junto carretera, 1.750.000, facilidades. Tel. 272299. (20)

**SANCELLAS** 4.000 metros, gran casa mallorquina reformada, luz y agua, facilidades. Tel. 272299. (13)

**COMPRO** fincas máximo 30 km. Palma, pago contado. Tel. 272299. (10)

*Cuando Vd. necesita busca en*
**Baleares**
*Cuando Vd. ofrece algo, le buscan aquí.*

**12 MESES DE VACACIONES**

**Porque a tan sólo 15 minutos de Palma Ud. puede disfrutar durante todo el año de; tranquilas zonas residenciales, playas, centros deportivos y comerciales, del club náutico y del golf Santa Ponsa.**
**Elija la parcela que Ud. siempre deseó, provista de una incomparable red viaria, aceras embaldosadas y redes subterráneas de agua, luz y alcantarillado.**

*URBANIZACION*
**SANTA PONSA**

Plan Parcial y Proyecto aprobados
*PROMOTOR: I.M.I.S.A.*
*Plaza España,4 Edificio Banco de Crédito Balear. Palma de Mallorca, Teléfono: 22 65 40.*

C.P. Urbanismo 8-9-75 y 21-6-76
*Y en la misma Urbanización, Plaza Rey Jaime I, s/n. Santa Ponsa, Telefono: 68 17 41.*

M.C.D. 2022

## 3 FINCAS

**COSTITX** 2.500 metros, cercado pared, arbolado, caseta, cisterna, horno, 1.175.000, facilidades. Tel. 272299. (13)

**COSTITX** 1.000 metros solar, casa mallorquina tres plantas, luz, agua, 4.375.000 facilidades. Tel. 272299. (14)

**«PROPIETARIOS»**

**DISPONEMOS DE CLIENTES PARA COMPRAR EN ESTAS ZONAS**

Andraitx, Bendinat, Portals Nous, Costa Den Blanes, Cala Estancia, Cala Blava, Bahía Grande, Santa Ponsa, Esporlas, Cabaneta, Portol, Alaró, Santa María, Buñola, Palma Nova, Algaida, Establiments, Amanecer

Alrededores Palma

**OFERTAS**

Gestión rápida, máxima discreción
Agencia Inmobiliaria Canet Tels.
226156-57-58 C. Olmos nº 50 Esc.A 1º

**RUSTICA SOLLER**

Magnífica vista, 40 cuarteradas, olivos, algarrobos, frutales, varios manantiales, 2 huertos, casa señor y payés, 40.000.000 ptas. Facilidades. MARQUES 210771.

**VENDO EN PUIGPUNYENT**

Fincas edificables de 15.000 m2., a 12 Km. de Palma. Excelente orientación. Desde 100 ptas. m2.

Trato directo. Tel. 614184.
Mañanas de 8 a 11. Noches de 8 a 10

**VENDO 16 CUARTERADAS JUNTO «ES GARROVERS»**
TRATO DIRECTO. TEL. 614184
MAÑANAS DE 8 a 11. NOCHES DE 8 a 10

## 4 ALQUILERES

**ZONA GENERAL RIERA** alquilo piso sin muebles, 3 dormitorios, 20.000 Ptas. FINCAS PALMA. Pza. Santa Catalina Thomás, 18. (18).

**BELT INMOBILIARIA.** Alquileres de todas clases. Avd. Alejandro Rosselló, 49-2º. Edificio Minaco. Tel. 222211-227219-225627.

**PROPIETARIOS** necesitamos pisos para alquilar. FINCAS PALMA - Pza. Santa Catalina Tomas, 18. Tel. 214253 (14).

**ALQUILER TELEVISORES.** Tele-Hogar. Nicolás de Pax, 16.

**OFRECEMOS PISOS** amueblados para alquilar, todas zonas. Agencia FERNANDEZ. ☎ 216680

**INTERESAN** pisos para alquilar, con o sin muebles. Agencia FERNANDEZ. ☎ 215251.

**PROPIETARIOS DE VIVIENDAS.** Confíenos su alquiler y administración. Mateo Jaume, agente inmobiliario. Avda. Alejandro Rosselló, 24. Tel. 460750. (18)

**A ESTRENAR** sin muebles, 3 dormitorios, baño, zona Rafal, precio 20.000 ptas. Tel. 297388-289589. (15)

**PASEO MARITIMO** con o sin muebles, 3 dormitorios, terraza. Teléfono. Olmos, 43.

**ARENAL.** Amueblado de 2 a 3 dormitorios temporada. A partir de 200.000. 221202.

**ARENAL**, piso amueblado, 4 dormitorios. PRECIO 45.000 Ptas. mensuales. Tel. 212817 (11)

**CALA BLAVA**, planta baja amueblado, 2 dormitorios, jardín, aparcamiento. PRECIO 40.000 Ptas. mensuales. Tel. 212817 (15)

**ATICO ARENAL** junto club náutico, tres dormitorios, baño, aseo, terraza 40 m2., fabulosa vista, alquilo para mes de julio. COMAMALA. 298558. (21)

**SANTA PONSA**, un dormitorio doble, sala comedor, cocina, terraza, vista al mar, alquilo temporada verano. COMAMALA. 298558. (18)

**ZONA CRUZ ROJA**, piso amueblado, bien equipado, 3 dormitorios dobles, teléfono, lavadora. 30.000. COMAMALA. 298558. (15)

**ES FORTI**: Atico amueblado, 3 dormitorios dobles, salón, teléfono, televisión, 30.000 mensuales. PAZOS. 463966. (14)

**CHALET SANTA PONSA:** Junio-Julio, 3 dormitorios, baño, aseo, garaje, amplio jardín, etc. 140.000 mensual. SOLER. 450400. (17)

**APARTAMENTO** en San Agustín, 2 dormitorios dobles, armarios empotrados, baño, cocina amueblada, 30.000. Tel. 298462. (15)

**GENERAL RIERA**, 3 dormitorios, sin muebles, baño, terraza grande. 24.000. Tel. 298462. (12)

**CHALET** en La Vileta, amueblado, 3 dormitorios, comedor con chimenea, baño, aseo, 300 metros de jardín. 40.000. Tel. 298462. (19)

**EUSEBIO ESTADA**, 4 dormitorios, baño aseo, amueblado, cocina grande, 2 terrazas. 30.000. Tel. 298462. (14)

**ZONA AVENIDAS**, alquilo piso, 4 dormitorios, baño, aseo, sala comedor, cocina. Precio 30.000. Tel. 298462. (15)

**GENERAL RIERA**, 3 dormitorios, baño, cocina amueblada, mucho sol, 20.000. Tel. 298462. (13)

**SE ALQUILA** Nave industria 588 m2. en Polígono, informes Tel.: 213041. 210844.

**PORTO PI** bajos chalet dos dormitorios, cocina, despensa, buenas vista. 25.000. 212167. (12)

**SANTA CATALINA** tres dormitorios, baño, aseo, bien amueblado, 28.000. 212167. (10)

**PASEO MARITIMO** apto dos dormitorios, vista al mar 30.000. 212167. (10)

**CALLE MANACOR** piso interior tres dormitorios, baño, aseo, 25.000. 212167. (10)

**TERRENO** dos dormitorios, baño, cocina, aseo, precio 25.000. Tel. 212167. (10)

**FORTI** piso tres dormitorios, baño, aseo, precio 25.000. Tel. 212167. (10)

**MATEO JAUME** Avda. Alejandro Rosselló, 24, Playa de Palma piso amueblado, 3 dormitorios para verano. (15)

**MATEO JAUME** Avda. Alejandro Rosselló, 24, estudio y apartamento en Cala Mayor por 10.000 y 14.000 ptas. (17)

**MATEO JAUME** Avda. Alejandro Rosselló, 24. Atico amueblado, 2 dormitorios, 21.000 ptas. (12)

**MATEO JAUME** Avda. Alejandro Rosselló, 24, estudio junto Avenida Argentina por 14.500. (12)

**MATEO JAUME** Avda. Alejandro Rosselló, 24. Paseo Marítimo apartamento 2 dormitorios, por 18.000 ptas. (14)

**MATEO JAUME** Avda. Alejandro Rosselló, 24. Atico y sobreático 5 y 2 dormitorios en Aragón cerca Avenidas. (11)

**PARTICULAR ALQUILA PISOS AMUEBLADOS** 3 y 4 dormitorios con teléfono, todo confort soleado, 25.000 y 30.000 ptas. calle Antonio Maria Alcover, 28. Tel. 281938. (24)

**ALQUILO AMUEBLADO** Reina Esclaramunda, Pérez Galdós, Juan Alcover, 18.000. ALEIX. Tel. 460818. (12)

**ENTRESUELO** frente Teatro Principal, para oficinas, alquiler 30.000, Fincas S. Mas. Tel. 216946. (13)

**LOCAL** Juan Bauzá, 30 mts. alquiler 13.000. Fincas S. Mas. Tel. 216946. )12)

**ZONA GENERAL** Riera alquilo 1er. piso, nuevo, gran terraza, 3 dormitorios, baño y aseo, comedor grandísimo, 25.000. Tel. 463249. (20)

**DISPONEMOS** de varios apartamentos en alquiler en C'an Pastilla, 2 y 3 dormitorios, precios desde 30.000, mensuales. Tel. 298462. (19)

**ALQUILO** local zona Aragón, 140 m. cualquier negocio, 24.000 ptas. Tel. 270357.

**TRAVESIA ARAGON** piso sin muebles, dos dormitorios, 16.000 ptas. Tel. 212290. (11)

**SOMETIMES** apartamento amueblado, dos dormitorios dobles, 40.000 pesetas. Tel. 212290. (10)

**GENERAL RIERA** piso amueblado dos dormitorios, 20.000 ptas. Tel. 212290. (10)

**LAS MARAVILLAS** chalet amueblado, tres dormitorios, precio a convenir. Tel. 212290. (11)

**ZONA FORTI** piso sin muebles, tres dormitorios, 14.000 ptas. Tel. 212290. (11)

**TRAVESIA ARAGON** cuarto piso sin ascensor, tres dormitorios 14.000 ptas. Tel. 212290. (12)

**SON COTONER** piso sin muebles, tres dormitorios, 16.500 ptas. Tel. 212290. (11)

**ESTUDIO** amueblado, piscina, junto Hotel Valparaiso, 19.500 ptas. Tel. 273494. (10)

**SANTA PONSA** tranquilo, apartamento, garaje, tres dormitorios, alquiler según temporada. Tel. 273494. (12)

**PISO SIN AMUEBLAR** cuatro dormitorios, C. Santiago Ramón y Cajal, 26.000 ptas. mensuales. Tel. 273494. (15)

**MOLINAR.** Chalet amueblado 4 dormitorios, terrazas temporada 6 meses. 221202.

**ARENAL** Las Cadenas, chalet amueblado, 2 dormitorios, terraza. 221202.

**PORTO PI** apartamentos y estudios amueblados, 1 dormitorios, terraza, piscina. 221202.

**SANTA PONSA** Club Náutico, amueblado, 3 dormitorios, terraza. Temporada 6 meses. 300.000. 221202.

**CALLE OLMOS**, alquilo despacho 40 m2., 15.000 Pts. C/. Olmos, 38-1.º. (12)

**ZONA TENIS**, alquilo piso sin muebles, 4 dormitorios, salón, chimenea, baño, aseo, terrazas, vista mar, 23.000. GALMES. C/. Olmos, 38 1.º. (21)

**PLAZA PARIS**, alquilo piso amueblado, 3 dormitorios dobles, sala comedor, terraza, 2 baños, despensa, galería, armarios, 25.000. GALMES. C/. Olmos, 38-1º. (23)

**CRUZ ROJA**, alquilo piso amueblado, 3 dormitorios, baño, cocina, salón, terraza, lavadora, teléfono. 30.000. GALMES. C/. Olmos, 38-1º. (20)

**CALA BLAVA**, apartamento frente al mar, 2 dormitorios dobles, 2 baños, completamente equipado, terraza, piscina. 40.000 mensuales, 5 meses. Informa MADE-G. Morell. 211485. (24)

**SANTA PONSA**, estudio bien decorado, baño y cocina independientes, piscina, vistas al mar. 20.000 mensuales, 5 meses. Informa MADE-G. Morell. 211485. (22)

**ZONA PLAZA TOROS.** Alquilo apartamento amueblado, 1 dormitorio, completo, comedor, 16.000. BONET. 255149. (15)

**CA'N PASTILLA** alquilo mes de junio y julio, estudio amueblado, 1.ª línea, vista al mar. 25.000 cada mes. BONET. 255149. (17)

**ZONA HORNABEQUE** piso 3 dormitorios, calefacción central, 18.000 ptas. mensuales. RUSTIC. Velázquez, 6-Pral. Tel. 225600. (16)

**ZONA OLMOS** piso antiguo muy bien conservado, completamente amueblado. 22.000 ptas. mensuales. RUSTIC. Velázquez, 6-Pral. Tel. 225600. (18)

**ALQUILO DESPACHO** edificio calidad, 80 m2. 32.000 ptas. mensuales. MARQUES. 210771. (11)

**TERRENO** alquilo estudio amplio, 15.000. 213165. (10)

**ALQUILO APARTAMENTO** 2 dormitorios, en Magalluf para la temporada, junio y julio. 213165. (13)

**AVDA. CONDE SALLENT** alquilo piso cuatro dormitorios, sala comedor, cocina, baño y aseo, sin muebles. 30.000. 213165. (17)

**FORTI** alquilo piso 3 dormitorios, sala comedor, cocina, baño y aseo, 21.000. 213165. (13)

**AVDA. ARGENTINA** piso cuatro dormitorios, sala comedor, cocina, baño sin muebles, muy bueno para despacho, 35.000. 213165. (17)

**HEROES DE MANACOR** alquilo piso tres dormitorios, sala comedor, cocina, baño, sin muebles, 25.000. 213165. (15)

**ZONA AVENIDAS** alquilamos locales, pisos y despachos, Plaza García Orell, 14-2º. (12)

**SON COTONER** alquilo local 180 m2, precio 25.000 ptas. Agencia Madrid, Tel. 280250. (13)

**AVENIDAS** alquilo pequeño despacho, precio 15.000 ptas. AGENCIA MADRID. Tel. 280250. (11)

**ZONA COLUMNAS** alquilo piso amueblado, 3 dormitorios, baño, aseo, sala comedor, cocina, balcón, precio 20.000 ptas. AGENCIA MADRID. Tel. 280250. (20)

**ZONA JUAN CRESPI** alquilo piso amueblado, 3 dormitorios, baño, sala comedor, cocina, balcón, teléfono, precio, 30.000 ptas. AGENCIA MADRID. Tel. 280250. (22)

**SES ROTGETES** alquilo magnífico chalet, temporada verano, 4 dormitorios, 2 baños, 2 aseos, sala-comedor, cocina, terraza, jardín, piscina. AGENCIA MADRID. Tel. 280250. (23)

**LA RAPITA** alquilo chalet, temporada verano, 3 dormitorios, baño, sala-comedor, cocina, terraza. AGENCIA MADRID. Tel. 280250. (17)

## 5 CHALETS

**PALMAÑOLA** estrenar, 2 plantas, 220 m2, edificados, 500 m2, jardín, salón-chimenea, comedor, 2 baños, trastero, piscina, etc. Precio 9.000.000 Facilidades (aceptaría permuta). SOLER 450400 (25)

**ESTABLIMENTS** Chalet a estrenar, 150 m2., construído sobre 15.000 m2., terreno, 3 dormitorios dobles, baño, cocina amueblada, armarios empotrados, garage. Precio a convenir. RODRIGUEZ JUAN 242842. (27)

**CASA BLANCA** 2 casas y molino nuevos sobre 4.000 m2, de terreno. Agua y luz. Frutales variados. Cercado 7.000.000. A convenir. RODRIGUEZ JUAN 242842. (24)

**AMANECER** Chalet 4 dormitorios dobles, garage, 1.400 m2. jardín, casita posaderos, studio. 15.000.000. A convenir. RODRIGUEZ JUAN. 242842. (17)

**CALA BLAVA** 330 m2, 7 dormitorios, 3 baños, aseo, gran salón, terrazas, garage, jardín vistas al mar, 1.100 m2, solar. 12.500.000 Convenir. CIUTAT. 221154 (22)

**PORTALS NOUS** 350 m2, 4 dormitorios, 2 baños, aseo, salones, 3 chimeneas, terrazas, jardín, posee dos viviendas, más con 2 dormitorios, living cocina y aseo, 1.200. m2, solar 10.500.000. Facilidades. CIUTAT 221154. (29)

**CALA MAYOR** chalet de 3 plantas, 4 dormitorios, cocina amueblada y equipada, sala de juego, biblioteca, bodega, 400 metros construídos. Telf. 298462 (22)

**SANTA PONSA** Magnífico chalet-apartamento, 3 dormitorios, 2 baños, sala comedor, chimenea, espléndida cocina, despensa, garage, piscina, maravillosa vista mar. 6.200.000. Facilidades. Tel. 227702. (24)

**VALLDEMOSA** Centro pueblo, espléndido chalet lujo, 4.000 m2, precioso jardín, 200 m2, edificados más terrazas, 3 dormitorios, 2 baños, 1 aseo, cocina despensa sala-comedor, chimenea, calefacción, barbacoa, garage, lavandería, dependencias. 18.000.000. Facilidades. Telf. 227702. (35)

**SANTA EUGENIA** casita a estrenar, salón, chimenea, cercado pared piedra nueva, tierra preparada, 2.000 m2., 1.900.000. 214910. (17)

**CHALET BAHIA AZUL** 140 m2., 4 dormitorios, baño, aseo, comedor 50 m2., chimenea, garage, cercado, 850 m2, solar. 5.900.000. Facilidades 214910. (21)

**CHALET SEMI-CONSTRUIDO** en Son Vida precio interesantísimo, dos opciones, maravillosa situación. Vistas al mar. Información 214910. (17)

**CALA PI** chalet maravilloso, con piscina enorme, árboles frutales, equipadísimo, vistas al mar. ¡oportunidad! 1.735 m2., de terreno. Incluído u fuera borda y remolque. ' formación 214910. (26)

**EL TORO** magnífico chalet dos plantas, 467 mts., cinco dormitorios grandes, principal 24 mts. 2 baños, cuatro baños, dos cocinas rústicas y lujo, gran despensa, gran comedor, gran salón 50 mts., chimenea, garaje cuatro plazas, terrazas, grill, horno mallorquín, dos aljibes, solar 1.000 mts., jardín, frutales, 13.500.000. 212167. (48)

**DEYA** altos chalet duplex, 3 habitaciones, baño, aseo, vistas al mar, terraza, materiales 1ª calidad, ptas. 7.000.000, facilidades a convenir, próxima entrega. Fincas S. Mas. Tel. 216946. (27)

**OCASION BAHIA AZUL** chalet 3 dormitorios, comedor, cocina, baño, calefacción, piscina, 72 m2, riego por aspersión, garaje, etc. MONTIS. 212117. (20)

**PALMAÑOLA** chalet a estrenar, 4 dormitorios, 3 baños, garaje, 1.000 m2 solar. MONTIS. 212117-226725. (14)

**CALA MAYOR** chalet de lujo, 2 grandes salones, sala comedor, 5 habitaciones, 2 baños, 3 aseos, piscina climatizada, 1.520 m2 de jardín. Tel. 280882. (20)

**LA CABANETA** chalet 4 dormitorios, 2 baños, salón-comedor con chimenea, calefacción central, pista tenis, buena vista, 12.000.000. C-525. GABRIEL MAS. 221340. (24)

**VENDO CHALET** en La Rápita, mucho sol, agua, luz, terrazas, 4 dormitorios dobles, cocina, salón comedor, 2 baños, precio 7.000.000. Tel. 298462. (22)

**BAHIA GRANDE** a estrenar, 2 dormitorios, 600 m2. solar. 4.400.000 Pts. Facilidades. LLABRES. Tel. 273494. (15)

**SANTA EUGENIA** 140 m2., 3 dormitorios, baño y aseo, garaje y 10.000 m2. terreno. Pts. 6.500.000. Facilidades. LLABRES. Tel. 273494. (20)

**CHALETS** y apartamentos en La Rápita, 3 dormitorios, desde 4.800.000 Pts. con facilidades. LLABRES. Tel. 273494. (16)

**LA CABANETA** chalet amueblado, 600 m2, solar, 5 dormitorios, 3 baños, comedor, cocina amueblada, 6.800.000. Entrada 40% resto convenir. GELABERT 215843. (21)

**ESTABLIMENTS** chalet a estrenar, 3 dormitorios, baño, cocina, comedor, terrazas, garaje. Aljibe, terreno 15.000 m2., almendros 9.500.000. Entrada 2.800.000, resto 14 años. GELABERT 215843 (24)

**AMANECER** buenas condiciones, 4 dormitorios, 2 baños, sala comedor, jardín, garaje. 7.500.000. GELABERT 215843 (14)

**SES ROTJETES** chalet nuevo, 2.000 m., terreno, 40 árboles frutales, cocina amueblada, comedor, etc. 7.500.000. GELABERT 215843. (17)

**SA RAPITA** a estrenar, 3, 4 y 5 dormitorios, terraza, jardín, buena situación, desde 3.850.000. Facilidades. 212817. (16)

**VENDO EN SANTA PONSA** Chalet de dos plantas, nuevo a estrenar, 3 dormitorios dobles, 2 baños, terrazas, cocina amueblada, etc. Precio: 7.500.000.- Pesetas. A convenir. OLIVER MATEU. Telf. 210640. (29)

**SANTA MARGARITA** en una cuarterada vallada 140 m2 construídos, 3 dormitorios, cocina, salón con chimenea, un baño, terraza y porche, electricidad, preciosas vistas. Precio 7.750.000 ptas. Facilidades. Informa MADE G. Morell 211485 (32).

**EL TERRENO** casa señorial, 700 m2., solar, 5 dormitorios, 2 baños, hall, cocina, salón, garage, terrazas, jardín, teléfono, necesita reforma, 9.000.000. GALMES 216668-223127. (24)

**CABANETA** chalet 2.000 m2., solar, 3 dormitorios dobles, cocina equipada, 2 baños, salón, chimenea, terrazas, garage, lavadero, trastero, buena vista, 11.500.000. Facilidades convenir. GALMES 216668-223127 (26)

**AMANECER** chalet 500 m2, solar, 3 dormitorios, baño, cocina, salón, chimenea, jardín, garage, bodega, 8.100.000. Convenir. GALMES 216668-223127 (19)

**CALA GAMBA** 4 dormitorios, baño, aseo, cocina amueblada, salón comedor con chimenea, garage, jardín y terrazas. 9.500.000 Convenir 224991. (19)

**BONANOVA** Chalet 2 plantas, 4 dormitorios, baños, 3 aseos, sala comedor con chimenea, 70 mtrs., piscina, solar 1.080 mtrs. 14.000.000.- 224991. (21)

**CHALET SOMETIMES** varios chalets de diferentes tamaños, y calidades, desde 13.500.000, facilidades. MARQUES 210771 (15)

**CHALET BAHIA GRANDE** solar 600 m2., buena vista, 3 dormitorios dobles, baño, garage, 5.600.000 ptas. 12 años. MARQUES 210771. (19)

**CHALET LLUCHMAYOR** 3.550 m2., sala comedor, chimenea, 2 dormitorios dobles, baño, 3.500.000 ptas. MARQUES 210771. (15)

**CHALET CARRETERA BUÑOLA** solar 1.000 m2., sala comedor, 2 dormitorios dobles, baño, cocina, agua, frutales, 5.500.000 ptas. MARQUES 210771. (19)

**CHALET VALLDEMOSA** solar 1.000 m2., sala comedor, 3 dormitorios dobles, terrazas, garage, muy buena vista, completamente nuevo, 11.000.000 ptas. MARQUES 210771. (22)

**EL TORO** vendo chalet en construcción muy avanzada, precio 6.000.000, facilidades a convenir. Tel. 460527 (15)

**CALA BLAVA** vendo chalet de 6 dormitorios, muy buenas vistas, muchas facilidades. Tel. 460527. (14) vendo chalet de 5 dormitorios, 2 baños, garage, etc. Tel. 460527. (13)

**SON ANGLADA** vendo estupendo chalet con mucho terreno, piscina, sauna, etc. Tel. 460527.

**LAS MARAVILLAS** vendo chalet, 2 plantas construidas, 4 dormitorios, 2 baños, gran salón comedor, 2 chimeneas, etc., Tel. 460527. (19)

**CALA ESTANCIA**

chalet de lujo, 4 dormitorios, 4 baños, piscina, garaje, acabados de primera calidad.
MONTIS. 212117 - 226725

**LAMPARAS HIERRO FORJADO**
*Electrica Española*
costa y llobera nº9-tel.46 27 66

## 6 APARTAMENTOS

**APARTAMENTO CALA MAYOR** 2 dormitorios, baño, sala-comedor, cocina, terraza, precio, 2.300.000 ptas. A. BENNASSAR. Tel. 225808-09. (18)

**APARTAMENTO SAN AGUSTIN** edificio lujo, piscina, 2 dormitorios, baño, sala-comedor, cocina completamente amueblada, terraza, calefacción, amueblado, junto al mar, precio 6.000.000 ptas. A. BENNASSAR. Tel. 225808-09. (27)

**ESTUDIO JUAN DE SARIDAKIS**, amueblado, pisicina, vista, soleado, 15.000 mensuales. 214910. (11)

**APARTAMENTO SAN AGUSTIN** 2 dormitorios, cocina, comedor, baño, piscina. 2.800.000. Entrada 40%, resto convenir. 214910. (15)

**SANTA PONSA.** Maravilloso apartamento lujo, 3 dormitorios, 2 baños, armarios sala-comedor, chimenea, cocina, garage, 300 m2. jardín. 50 metros de la playa. 6.500.000. Facilidades Tel.: 227702. (27)

**BELLAVISTA** (Cala Blava) Apartamento casi 1.ª línea, espléndida vista mar 3 dormitorios, baño, aseo, cocina sala-comedor chimenea, maderas Norte, Terrazas. 5.500.000. Facilidades. Tel.: 227702. (25)

**TERRENO.** Un dormitorio, baño completo, gran salón-comedor, cocina amueblada. 2.200.000 Ptas. Entrada 800.000. Resto grandes facilidades. COMAMALA. 298558. (19)

**CASABLANCA.** Casa reformada, tipo chalet, 4.000 m2 terreno, cercado, pozo con molino y motor, luz y energía solar. 7.500000. Pago convenir. Tel.: 298462. (23)

**PLAYA DE ALCUDIA.** Apartamento 3 dormitorios con armarios empotrados, terraza, cocina, sala comedor, 2 baños. 4.550.000. Entrada 1.500.000. Resto 2 años. Tel.: 298462. (23)

**APARTAMENTO EN C'AN PASTILLA**, 3 dormitorios, 2 baños, cocina con despensa, garage para dos coches, 110 m2. Precio: 5.100.000. Tel.: 298462. (22)

**SON ARMADAMS.** Atico, 1 dormitorio doble, baño, terraza. Vistas Bahía. Aparcamiento opcional. Calefacción. 2.625.000 A convenir. RODRIGUEZ JUAN. 242842. (19)

**CALA ESTANCIA.** 1.º techo libre. 2 dormitorios dobles, baño terraza-balcón, armarios empotrados. COMPLETAMENTE AMUEBLADO Local con 250 m2. terrazas opcional. 3.700.000. A convenir. Todo junto gran rebaja. RODRIGUEZ JUAN. 242842. (30)

**ARENAL.** Apartamentos y estudios amueblados. Piscina. Muy cerca playa. Desde: 900.000. Entrada desde: 350.000. Resto desde 18.108 mensuales intereses incluídos. RODRIGUEZ JUAN. 242842. (23)

**PLANTA BAJA SOMETIMES.** 45 m2. más 40 m2. terraza, 1 dormitorio, 2 aseos, con ducha, salón 30 m2., garage incluído. 1.800.000. CIUTAT. 221154. (23)

**ILLETAS.** 1.ª línea, amueblado, 1 dormitorio, baño, terraza cubierta, buenas vistas al mar. 2.700.000. Facilidades. CIUTAT 221154. (17)

**CALA ESTANCIA**, amueblado, terraza 12 m2., 2 dormitorios, baño, cocina amueblada, electrodomésticos. 3.200.000. Facilidades. CIUTAT. 221154. (17)

**ARENAL.** Amueblado, casi 1.ª línea, 3 dormitorios, baño, aseo, cocina amueblada con office, electrodomésticos. 4.600.000. Facilidades. CIUTAT 221154. (18)

**PORTALS NOUS.** 1 y 3 dormitorios, baño, aseo, armarios, vistas mar, etc. Desde 2.500.000. Facilidades. SOLER 450311. (17)

**ZONA PASEO MARITIMO.** 2 dormitorios, salón-comedor, baño, terraza, vistas mar. Precio 2.500.000. Facilidades. SOLER 450400. (16)

**EN SAN TELMO** apartamentos desde uno, dos y tres dormitorios. Entregas desde 500.000 Pts. Buena situación. Preciosa vista. M. YEBRA. Avda. Argentina. Tel. 231107. (23)

**SANTA PONSA** 1ª línea, estrenar, 1, 2 y 3 dormitorios, excelente calidad, amplia terraza sobre mar, sin entrada, facilidades 6 años. SOLER 450400 (23)

**APARTAMENTO** Terreno, 2 dormitorios, sala comedor, cocina, baño, terraza, amueblado, 2.750.000, facilidades. Inmobiliaria OLIVAR 226687. (16)

**EN PORTALS NOUS** apartamentos desde 1 a 3 dormitorios, sala comedor, con chimenea, barbacoa, cocina, baño y aseo y terraza, plaza parking, mínimo gastos de comunidad, vista de toda la bahía, facilidades. Inmobiliaria M. YEBRA. Avda. Argentina, 8, 1º-C. Tel. 236644. (40)

**ALQUILO** apartamentos Cala Figuera, Sometimes, chalet Esporlas. ALEIX. Tel. 460818. (10)

**COSTA D'EN BLANES** apartamentos con vistas al mar, 3 dormitorios, 2 baños, aparcamiento, piscina. MONTIS 212117-226725. (17)

**SANTA PONSA** apartamento amueblado, 2 dormitorios, baño, terraza, piscina, parque infantil, cerca del mar. 3.500.000 Tel. 280882. (20)

**SAN AGUSTIN** apartamento, 1 salón, sala comedor, 1 habitación doble, cocina, baño, lavandería, terraza, vista bahía con muebles a estrenar, piscina. Tel. 280882. (20)

**MAGALLUF** 2 dormitorios amueblado, Pts. 3.850.000. Facilidades. LLABRES. Tfno. 273494. (10)

**BAHIA AZUL** 1 dormitorio, piscina, tenis. 150.000 Pts. entrada y 25.000 mensuales. Tlf. 244925. (13)

**DELFINARIUM** primera línea, un dormitorio, baño y aseo, piscina, vista insuperable, amueblado. Pts. 3.550.000, facilidades. LLABRES. Tel. 273494. (18)

**APARTAMENTOS EN VENTA** en C/. Juan Alcover, acabados de calidad, precios ventajosos. Tel. 201111. (14)

**MAGALLUF.** Apartamento 2 dormitorios, armarios, baño, sala comedor, vista al mar, cocina amueblada, calefacción, piscina. Precio: 3.650.000 pesetas. Tel.: 227262. (20)

**CALA MAYOR.** Studio, sala estar, cocina americana, calefacción, totalmente amueblado. 1.700.000. 224991. (12)

**APARTAMENTO TIPO CHALET.** Sometimes, 3 dormitorios dobles comedor, chimenea, grandes terrazas, madera norte, 2 baños, garage privado, jardín. 7.500.000. Convenir. PALMER 242805. (22)

**CAN PASTILLA.** 2 dormitorios, sala comedor, baño, cocina amueblada, terraza, todo amueblado. 3.700.000. 1.500.000. Resto convenir. PALMER 242805. (18)

**CAN PASTILLA.** Atico 1 dormitorio, comedor, baño, cocina terraza vista mar amueblado. 2.800.000. Convenir. PALMER. 242805. (16)

**BAHIA AZUL.** Apartamento 1 dormitorio, baño, cocina, comedor 2.100.000. Entrada 500.000. Resto convenir. GELABERT 215843. (15)

**ARENAL.** Primera calidad, 3 dormitorios, 2 baños, armarios, cocina, comedor, gran terraza. 4.500.000. GELABERT 215843. (15)

**C'AN PASTILLA.** Apartamentos con 1 dormitorio, y estudios nuevos a estrenar, próxima entrega. Suelos cerámica, salón comedor, cocina, baño, terraza. Cerca Playa. Precios a convenir. BONET. 255149. (24)

**C'AN PASTILLA.** precioso estudio amueblado, bien decorado, vista al mar, junto playa. 1.600.000. 255149. (13)

M.C.D. 2022

## 6 APARTAMENTOS

**SANTA PONSA**, 2 dormitorios, cocina amueblada, salón, chimenea, baño, terrazas, parking, vista mar, amueblado. 3.250.000. GALMES. 216668-223127. (18)

**CALA GAMBA**, apartamento 3 dormitorios, salón comedor, baño, aseo, terraza, amueblado, 3.000.000. 800.000 entrada. Resto mensualidades convenir. GALMES. 216668. 223127. (20

**C'AN PASTILLA**, Zona Pineda, fabulosos pisos 3 dormitorios, 2 baños, armarios, comedor, chimenea, cocina, galería, 2 terrazas, garage doble. 1.ª calidad. 6.200.000. Buenas facilidades. GALMES. 216668-223127. (27)

**SOMETIMES**, Cerca playa, apartamento tipo chalet, 3 dormitorios dobles, 2 baños, gran cocina amueblada, salón, chimenea, terraza, 45 m2., jardín privado, garage con aseo, etc. 8.500.000. Buenas facilidades. GALMES. 216668. 223127. (31)

**ARENAL**, Vista mar, 4 dormitorios, baño, aseo, cocina, salón terrazas, cerca playa. 4.500.000. 1.500.000 entrada. Resto facilidades. GALMES. 216668. 223127. (20)

**PAGUERA** pisos 2 dorm. a estrenar en pequeño edificio. Directamente del promotor. Zona residencial. 300 m. playa. Mínimos gastos comunidad. Entrada inmediata. Precios desde 3.800.000 Ptas. Facilidades. J. MANSO. Tel. 686388. (32).

**PUERTO DE ANDRAITX** edificio de 6 aptos. 2 y 3 dorm. Primerísima calidad. Buenos acabados. Piscina. Solarium. Gran jardín. Zona residencial y tranquila. 50 m. Club de Vela. Orientación sur. Entrega agosto 82. Precios desde 6.700.000 Ptas. J. MANSO. 686388. (39).

**APARTAMENTO SOMETIMES** 2 dormitorios, terrazas, 3.500.000 ptas. MARQUES 210771 (10)

**CALA MAYOR** vendo apartamento de 3 dormitorios, gran terraza y fabulosas vistas, Tel. 460527 (14)

**APARTAMENTO A 100 M. DE LA PLAYA EN PORTALS NOUS** excelentes vistas, calefacción central, aire acondicionado, dos dormitorios grandes, baño y aseo, cocina, salón comedor, terraza, garage opcional, precio 5.000.000 ptas. MARTINEZ SALVA, 675341, Portals Nous. (36)

**SON VERI** vendo apartamento de 3 dormitorios, salón comedor, con chimenea, trastero, garage y piscina, Tel. 460527. (17)

**SANTA PONSA apartamento a estrenar, 140 m2, 3 dormitorios dobles, 2 baños, salón comedor con chimenea, cocina totalmente amueblada, galería-lavadero, suelos cerámica, pequeña comunidad, 2.000 m2 de jardín, cerca del mar, 5.775.000, facilidades. RIGO. 217122-217506. (39)**

**ATICO ARENAL** 200 m2 construidos, 60 m2 de terraza, 4 dormitorios, armarios empotrados, baño, aseo, cocina amueblada, galería-lavadero, trastero, calefacción, 6.500.000, facilidades. RIGO. 217122-217506. (28)

**BONANOVA** bajos con jardín, 4 dormitorios, 3 baños, gran cocina con office de 40 m2, salón comedor, calefacción individual, madera norte, suelos cerámica, parking, sin gastos comunidad, 8.000.000, facilidades. RIGO. 217122-217506. (33)

**SON ARMADANS** estrenar 1ª calidad, dormitorio doble, baño, etc., aparcamiento opcional. Desde 2.900.000. Entrada 900.000. Resto convenir. SOLER. 450400. (19)

**APARTAMENTOS** en venta en Colonia Sant Jordi, 3 dormitorios, 2 baños, grandes terrazas con vistas panorámicas al mar, gran comedor y sala de estar, facilidades económicas. Para información. Tel. 201111. (30)

**PALMA NOVA** 1-2 dormitorios, baño, totalmente amueblado, etc. desde 2.500.000, facilidades convenir. SOLER. 450400. (15)

**CALA MAYOR**

**apartamento con 2 dormitorios, armario, baño, salón comedor con balcón, cocina amueblada, galería, orientación sur, vistas despejadas, a 200 m. de la playa. 2.700.000. Facilidades 5 años. CIUTAT. 221154.**

**PAGUERA**

**Apartamentos, 1 dormitorio doble, armario empotrado, salón comedor, terraza, cocina, buenos acabados, zona tranquila, pequeña comunidad, 2.950.000, entrada 1.000.000, resto 40.000 mensuales intereses incluidos. POU 225234. ARCO MERCED, 5**

## 7 CASAS Y PISOS

**JUNTO POLICIA MUNICIPAL**, zona colegios, pisos 3 y 4 dormitorios, 2 baños, contrato 500.000, resto a convenir. 297388 - 289589. (20)

**RAMON Y CAJAL** trato directo, pisos exentos 3 y 4 dormitorios, 2 baños, precio desde 3.700.000. 297388-289589. (19).

**ZONA BLANQUERNA** piso nuevo, todo exterior, 3 dormitorios dobles, baño y aseo. Precio: 2.900.000. Entrada 1.500.000. Resto convenir. Tel. 297388-289589. (21).

**HEROES DE MANACOR** Junto Avenidas 3 y 4 dormitorios, 2 baños, garaje opcional. Precio desde 3.500.000. Condiciones a convenir. 297388-289589 (23)

**GRANDIOSO PISO** A estrenar, vistas panorámica. Héroes de Manacor, cerca Avenidas. Precio 3.700.000, condiciones a convenir. 297388-289589 (18)

**EDIFICIO CALLE MANOS** directamnete del constructor. Grandiosos pisos en construcción. Orientación Sur. Contrato 500.000 ptas. Resto a convenir. Tels. 297388-289589. (21).

**ENTRADA UNICA**: 500.000 ptas. Resto 10 años. Aticos terminados a estrenar. Junto MiniMax (Rafal). Tfnos. 297388-289589. (17)

**ZONA BLANQUERNA** piso 3 dormitorios, precio, 1.800.000, condiciones a convenir. Tel. 297388-289589. (13)

**FORTI** pisos y áticos duplex, con grandiosas terrazas, dos, cuatro y cinco dormitorios. Precio desde 4.200.000, condiciones a convenir. Tel.: 297388-289589. (22).

**ZONA 31 DE DICIEMBRE** piso nuevo 3 dormitorios dobles, baño y aseo precio contado 2.800.000. Tel: 297388 - 289589. (17)

**ZONA FORTI** piso, 2,3, y 4 dormitorios, terrazas, exentos contribución, contrato desde 325.000, resto 12 años, Tel. 297388-289589. (20)

**ZONA FORTI** trato directo en construcción, planta baja y pisos exentos contribución con aparcamiento incluído, 3 dormitorios, 2 baños. Precio desde 2.950.000 ptas. Entrada 400.000 ptas. Resto convenir. Tel.s 297388-289589 (32)

**ZONA AVENIDAS** trato directo pisos en construcción 3 y 4 dormitorios, buenos acabados, desde 500.000 ptas. Resto convenir. Tel.: 297388-289589. (22)

**RAMON Y CAJAL** grandioso piso de 145 m2. construidos, terminada a estrenar, 5.200.000 condiciones a convenir. Tel. 297388 289589. (19).

**ZONA JUAN ALCOVER** en construcción de protección oficial, 3 dormitorios, baño, aseo, sala-comedor, cocina, sin ascensor, precio 3.300.000, 3.650.000 y 3.800.000 ptas. A. BENNASSAR. Tel. 225808-09. (28)

**PLANTA 4ª VIA ALEMANIA** 4 dormitorios, armarios empotrados, sala-comedor, 3 baños, cocina completamente amueblada, terraza y amplia galeria, precio 6.200.000 ptas. A. BENNASSAR. Tel 225808-09 (27)

**BONANOVA** 180 m2, 4 dormitorios, con armarios empotrados, sala-comedor con chimenea, 2 baños, cocina, terraza, jardin, aparcamiento, piscina opcional, precio 8.000.000 ptas. A. BENNASSAR. Tel. 225808-09. (28)

**MOLINAR** terminados 3 dormitorios, baño, aseo, sala-comedor, cocina, armarios empotrados, terracita, sin ascensor, sólo 4 vecinas, precio 3.000.000 ptas. A. BENNASSAR. Tel. 225808-08. (25)

**PLAZA BARCELONA** de protección oficial, 3 dormitorios, baño, aseo, sala-comedor, cocina, galería, aparcamiento incluido, precio 3.200.000, 3.650.000, 3.950.000, 4.300.000 y 4.400.000 ptas. A. BENNASSAR. Tel. 225808-09. (28)

**PLANTA 2ª** sin ascensor Cala Gamba, 3 dormitorios, baño, aseo, sala-comedor cocina americana, terraza, completamente amueblado, precio 2.950.000 ptas. A. BENNASSAR. Tel. 225808-09. (25)

**PISO PL. 6ª, 1ª línea San Agustín**, 5 dormitorios, sala-comedor, 3 baños, cocina amueblada, solado mármol, terraza, 2 piscinas, garaje, precio 14.750.000 ptas. A. BENNASSAR. Tel. 225808-09. (29)

**PISO POR PLANTA** zona C/ Industria, 4 dormitorios, 2 baños, sala-comedor, cocina, terraza, precio 6.250.000, 6.400.000 y 6.450.000 ptas. A. BENNASSAR. Tel. 225808-09. (25)

**SON RAPIÑA** sol y vista, 4 dormitorios, sala-comedor, 2 baños amplia terraza, pocos vecinos, precio 4.200.000 ptas. A. BENNASSAR. Tel. 225808-09. (23)

**ZONA POLICLINICA MIRAMAR** 4 dormitorios, 2 baños, sala-comedor, cocina, terraza, suelo cerámica, aparcamiento opcional, precio 4.500.000 y 4.700.000 ptas. A. BENNASSAR. Tel. 225808-09. (25)

**CALLE LUIS MARTI** esquina Barceló y Combis, piso 5 dormitorios, 2 baños, cocina amueblada, 5.000.000. Facilidades. Inmobiliaria Carulla. 210942-44. (20)

**SON FERRIOL** piso 3 dormitorios, exentos contribución, 2.920.000, facilidades 13 años. INMOBILIARIA CARULLA. 210942-44. (15)

**CAPITAN MAESTRE** esquina Teniente Torres, pisos a estrenar, 4 habitaciones, sala-comedor, baño, aseo, cocina grande amueblada, terraza, galería, aparcamiento incluido, 5.000.000, facilidades 12 años, visite obra de 10 a 1, y de 4 a 6. Informes. 227702-286714. (39)

**TENIENTE TORRES** esquina Capitán Crespí, pisos de 3, 4, 5 dormitorios, calefacción, suelo gres, 2 baños, aseo, sala-comedor, chimenea, cocina amueblada. Acabados lujo. Tel' 227702-286714. (27)

**CARLADES-BONAIRE**: Piso lujo 150 m2: 4 dormitorios, armarios, cocina, coladuría, sala-comedor, chimenea, 2 baños, terraza 24 m2. 3.500.000. Facilidades. Tel: 227702 (23)

**MAGNIFICO PISO AUSIAS MARCH**: 200 m2. sala-comedor, chimenea, despacho, 4 dormitorios, muchos armarios, cocina equipada, despensa, galería, terraza, suelos parquet, cerámica, calefacción. Facilidades. Tel: 227702 (20)

**PLAZA FLEMING, PLANTA BAJA Y PISO** techo libre, ideal para negocio y vivienda. 9 habitaciones, patio, terraza, puede edificarse 6 plantas. 6.300.000. Facilidades. Tel: 227702 (25)

**ZONA HIPER**: Piso tercero sin ascensor, 3 dormitorios, aseo, cocina, sala comedor. 1.500.000. contado. 1.600.000 facilidades Tel: 227702 (18)

**ATICO GENERAL RIERA-VICENTE PAUL**: 4 dormitorios, 2 baños, sala-comedor, chimenea, armarios, 2 terrazas, teléfono, vistas maravillosas. 5.500.000. Facilidades. Tel: 227702 (22)

**ZONA POLICLINICA** pisos a estrenar 142 m2., 4 dormitorios, 2 baños, completos, cocina con despensa, armarios, todo cerámica garage, 4.700.000, entrada 1.700.000, 40.000 al mes resto préstamo. 214910. (28).

**PLANTA BAJA** zona Aragón, techo libre, 136 m2., necesita reforma, 2.100.000 al contado. 214910. (14).

**ZONA HEROES DE MANACOR** piso 4 dormitorios, baño, aseo, cocina amueblada, galería, recién reformado, 4.700.000, entrada 1.700.000, resto convenir. 214910. (20).

**ZONA PEDRO GARAU** planta baja 100 m2., 3 dormitorios, baño, cocina amueblada, sala-comedor, armarios, buen estado, 3.150.000 entrada 800.000, resto convenir. 214910. (23).

**SON DAMETO** junto Calle Dragonera, magnífico piso, vistas a la bahía, 3 dormitorios, exteriores, cocina amueblada, baño, sala-comedor, terraza, 2.900.000. 214910. (22)

**ATICO NUEVO ARAGON** - Reyes Católicos, 125 m2., precio 2.950.000, con muchas facilidades. 214910.

**GENERAL RICARDO ORTEGA** pisos estrenar, 3 dormitorios, 2 baños, sala-comedor, grande, 3.600.000, entrada 700.000, resto 30.000 al mes intereses incluídos. 214910. (22).

**GENERAL RICARDO ORTEGA** estudio 1 dormitorio, vestidor, sala-comedor, terraza, cocina, 2.000.000 entrada 400.000, resto 10 años. 214910. (18).

**SON GOTLEU**, 3º. piso, tres dormitorios, cocina completa, baño reformado, suelos cerámica, Precio 1.500.000. Entrada 700.000, resto 3 años. 214910. (20).

**CARRETERA VALLDEMOSA**, piso 3 dormitorios, gran sala comedor 105 m2., 2.950.000, muchas facilidades. 214910. (14).

**ATICO SON DAMETO** 140 m2., 3 dormitorios, dobles, baño, aseo, gran terraza, gran cocina, 2.900.000, facilidades 5 años. 214910.(19).

**ATENCION NOVIOS** aquí está su vivienda, pisos en construcción 4 dormitorios, baño, aseo, aparcamiento opciomnal, 3.600.000, entrada 550.000, resto 10 años. 214910. (22).

**RAFAL** 1º piso a estrenar, sin ascensor, 3 dormitorios, baño, sala comedor, cocina, terraza, 2.700.000, entrada 700.000, resto 10 años. 214910. (21).

**ZONA PASEO MALLORCA** piso estrenar, 4 dormitorios, baño, aseo, 3.750.000, entrada 1.000.000, resto facilidades. 214910. (15).

**ZONA PASEO MALLORCA**, 1º. piso a estrenar, 180 m2., gran terraza, 4 dormitorios, baño, aseo, 4.100.000. 214910. (17).

**ATICO HEROES DE MANACOR** buena terraza, 2 dormitorios, baño completo, 2.200.000 convenir. 214910. (13).

**RAFAL** piso 3 dormitorios, baño, cocina amueblada, 2.800.000, entrada 500.000, resto 25.000 mensuales. 214910. (14).

**PRECIOSO PISO** a estrenar, en Can Pastilla, sol todo el día, grandiosa cocina. Precio inetresante. Información 214910. (17).

**PLANTA BAJA** zona Aragón, 4 dormitorios, salón-comedor, cocina equipada, completamente amueblada. 214910. (13).

**ZONA SON OLIVA** piso 3 dormitorios, sala-comedor, cocina amueblada, baño, balcón, casi nuevo, 2.800.000, el resto mensualidades. 214910. (19).

**BALMES** piso antiguo 100 m2., 3 dormitorios, 2 balcones, baño, cocina amueblada, sala-comedor, con chimenea, 2.850.000 convenir. 214910. (19).

**PLAZA DE TOROS** piso 3 dormitorios, baño, cocina terraza 20 m2., sala, recién renovado, 2.600.000, convenir. 214910. (17).

**REYES CATOLICOS** estrenar, 3 dormitorios, 3 armarios, baño, aseo, comedor, balcón, cocina, terraza 80 m2., recibidor. 4.200.000. CANET. Tfno. 226156. (20)

**PLAZA ALEXANDER FLEMING** 3 dormitorios, baño, aseo, comedor, cocina, gas ciudad, recibidor, 3.300.000. Entrada 1.000.000. CANET. Tfno. 226156. (18)

**EUSEBIO ESTADA** 3 dormitorios, baño, comedor con balcón, cocina, despensa, teléfono, trastero, recibidor, 3.000.000. Entrada 800.000. CANET. Tfno. 226156. (19)

**JUAN ALCOVER** 3 dormitorios, armarios, baño, aseo, comedor 30 m2., cocina, teléfono, recibidor, 3.700.000. Entrada 1.500.000, resto 35.000 mensuales. CANET. Tfno. 226156. (22)

**HACIENDA** 160 m2., 4 dormitorios, armarios, 2 baños, comedor, balcón, cocina, terrazas, calefacción, teléfono, parket, recibidor, 7.800.000. CANET. Tfno. 226156. (20)

**RICARDO ORTEGA** estrenar, 120 m2., 4 dormitorios, baño, aseo, comedor, terraza, exento contribución, 3.500.000. CANET. Tfno. 226156. (17)

**FORTI** estrenar, 2 dormitorios, armarios, baño, comedor, terraza, cocina, galería, recibidor, cocina y baño cerámica. CANET. Tfno. 226156. (18)

**FORTI** estrenar 120 m2., 4 dormitorios, armarios, baño, aseo, comedor, balcón, cocina despensa, madera oregón y norte, cerámica. 5.500.000. CANET. Tfno. 226156. (22)

**GENERAL RIERA** 120 m2., 3 dormitorios, 5 armarios, baño, aseo, comedor, terraza, teléfono, vistas, 5.800.000. CANET. Tfno. 226156. (19)

**FORTI** estrenar, 3 dormitorios, armarios, baño, aseo, comedor, balcón, cocina, terraza, recibidor, cerámica, madera norte, 3.500.000 y 4.500.000. CANET. Tfno. 226156. (21)

**HEROES MANACOR**: 4 dormitorios, 2 baños, etc. estrenar. PRECIO 3.600.000 Entrada 1.000.000. Resto 10 años. SOLER 450400 (16)

**AVDA. SAN FERNANDO**: 3 dormitorios, baño, electrodomésticos, muy despejado. PRECIO 3.800.000. Facilidades convenir. SOLER 450400 (15)

**AVDA. ARGENTINA**: 5 dormitorios, 2 baños, aseo, despensa, calefacción, chimenea, mármol, aparcamiento opcional, lujo, etc. PRECIO 8.000.000. Entrada 2.600.000 SOLER 450400 (22)

**FORTI**: 3 dormitorios, baño, aseo, cocina amueblada, despejado, etc. PRECIO 3.000.000. Entrada 700.000. Mensual, 30.000 SOLER 450400 (17)

**TENIS**: 4 dormitorios, 2 baños, aseo, cocina amueblada, despensa, calefacción, aislamiento acústico, sur, aparcamiento opcional. PRECIO 5.750.000, entrada 1.500.000 SOLER 450400 (21)

**EUSEBIO ESTADA** piso, 3 dormitorios, cocina amueblada, galería, baño, y aseo, sala comedor, terraza, garaje, entrada única, 800.000, resto 30.000 mensuales, intereses incluídos, GIMENEZ. 221242. (25)

**TERRENO** piso, llaves en mano, 4 dormitorios, 2 baños, sala comedor, terraza, cocina amueblada, piscina, entrada única, 1.200.000, resto 35.000 mensuales, GIMENEZ 221235. (22)

**ZONA TENIS** piso 135 m2, a estrenar, 3 dormitorios, sala comedor, terraza, cocina amueblada, galería, 2 baños, calefacción, entrada única, 1.200.000, resto 40.000, mensuales. GIMENEZ. 221242. (26)

**AREAL** últimos pisos, próxima entrega, 3 dormitorios, armarios, baño, trastero, cocina amueblada, galería, sala comedor, terraza, precio 3.500.000, entrada única, 800.000, resto 25.000 mensuales. GIMENEZ 221235 (26)

**PRINCIPIO ARAGON** pisos, llaves en mano, 3 dormitorios, 2 baños, sala comedor, terraza, cocina amueblada, entrada 900.000, resto 25.000 mensuales. GIMENEZ. 221235. (22)

**ZONA BLANQUERNA** piso 140 m2., 4 dormitorios, sala comedor, chimenea, terraza, cocina amueblada, baño y aseo, entrada única, 1.200.000, resto 40.000 mensuales, intereses incluidos, GIMENEZ. 221242. (26)

**SANTA PONSA** apartamento, 2,3 dormitorios, sala comedor, 2 baños, cocina amueblada, galería, mucho sol, entrada 1.200.000, resto 25.000 mensuales, intereses incluidos. GIMENEZ 221242

**CRUZ ROJA** pisos y áticos, 150 y 180 m2., 4 dormitorios, sala comedor, terraza, 2 baños, cocina amueblada, calefacción, garaje, entrada única, 1.500.000, resto 12 años. Aceptamos su piso a cambio, GIMENEZ. 221242. (34)

**REYES CATOLICOS** amplio piso 140 m2., cuatro dormitorios, salón, comedor, cocina amueblada, baño completo, grandes armarios, trastero, 3.950.000, entrada 1.500.000, resto a convenir. COMAMALA 298558. (25)

**SON OLIVA** ático 150 m2., cuatro dormitorios, dos baños completos, salón comedor, con chimenea, cocina equipada, 140 m2. terrazas, suelos parquet, calefacción central, garage, 6.500.000, COMAMALA 298558. (27)

**AVENIDAS** piso tres dormitorios, baño completo, aseo, cocina equipada, salón comedor, amplio, terraza, vista mar, 2.900.000, entrada 900.000, resto grandes facilidades. COMAMALA 298558 (23)

**ZONA REYES CATOLICOS** tres dormitorios, baño completo, cocina amueblada, salón comedor, recibidor, trastero, 2.500.000, entrada 700.000, resto convenir. COMAMALA 298558. (20)

**ZONA BLANQUERNA** tres dormitorios, baño completo, cocina amueblada, salón comedor, balcón, 3.000.000, facilidades. COMAMALA 298558. (15)

**VIVERO** piso tres dormitorios, baño, cocina amueblada, galería, salón comedor, balcón, 1.900.000, entrada 700.000, resto amplias facilidades. COMAMALA 298558. (18)

**PLANTA BAJA SON FORTEZA** techo libre, tres dormitorios, baño, cocina amueblada, sala comedor, 180 m2., corral, trastero, precio 4.500.000, entrada 1.500.000, resto a convenir. COMAMALA 298558. (27)

**ARENAL**. 1 piso, 3 dormitorios, salón grande, 1 baño, cocina amueblada, terraza. Precio: 4.500.000 convenir. PAZOS 463966. (17)

**EUSEBIO ESTADA**. Piso grande 4 dormitorios dobles, armarios, baños, salón, cocina amueblada. Precio: 4.725.000. Convenir 463966. (17)

**ATICO** 2 dormitorios, salón, terraza, baño, armarios, precio 2.900.000. PAZOS. 463966. (11)

**PRECIOSO** primer piso 3 dormitorios dobles, armarios, salón, 2 terrazas, baños, cocina. Precio 4.200.000 convenir. PAZOS. 463966. (17)

**GENERAL RIERA** ocasión primer piso sin ascensor, 3 dormitorios, terraza, 30 m2, 2.225.000.- 212817. (14)

**PEDRO GARAU** bien situado, 3 dormitorios, baño, aseo 3.150.000. facilidades 212817. (11)

**PEDRO GARAU** ático 157 m2, 4.200.000'- Héroes Manacor.- 150 m2. calefacción individual, VICTOR PRADERA 180 m2. 5.200.000'- facilidades. 212817. (19)

**PISOS EN CONSTRUCCION** protección oficial, 3 dormitorios, entrada 500.000'- resto en 19 años. 212817 (15)

**RAFAL** 3 dormitorios, sin ascensor, buena decoración 2.650.000'- entrada 900.000'- 212817 (12)

**HEROES MANACOR**. A estrenar, 3 dormitorios, baño, aseo, cocina con galería, salón comedor, recibidor. 3.100.000. A convenir. RODRIGUEZ JUAN. 242842. (20)

**BONANOVA**. Piso lujo nuevo. Muchos extras. Vistas bahía. 4 dormitorios dobles, calefacción individual, terrazas, armarios empotrados, jardín y piscina comunitarios. 7.000.000. A convenir. RODRIGUEZ JUAN. 242842. (27)

**PEDRO GARAU**. 3 dormitorios dobles, baño, cocina amueblada, terraza, 4 armarios empotrados. 2.950.000. A convenir. RODRIGUEZ JUAN. 242842. (18)

**METROPOLITAN**. 3 dormitorios, baño, salón comedor amplio, balcón. 2.900.000. Entrada: 870.000. Facilidades 15 años. RODRIGUEZ JUAN. 242842. (17)

**JUNTO VIA ALEMANIA**. 5º piso 130 m2., nuevo. 4 dormitorios, baño, aseo, cocina amueblada, terraza, aparcamiento opcional. Muchas facilidades. RODRIGUEZ JUAN. 242842. (21)

**PLAZA MADRID**. Atico calle ancha. 4 dormitorios, baño, cocina amueblada, terraza, trastero. 4.000.000. RODRIGUEZ JUAN. 242842. (16)

**FORTI**. Atico 4 dormitorios, 2 baños, cocina amueblada, terraza (40 m2.), armarios empotrados. 5.500.000. A convenir. RODRIGUEZ JUAN. 242842. (19)

**TOROS**. 4 dormitorios, baño, balcón, cocina con despensa. 2.950.000. A convenir. RODRIGUEZ JUAN. 242842. (14)

**HIPER**. A estrenar. 110 m2. 3 dormitorios dobles, baño, terraza-balcón, aparcamiento opcional. Techos decorados, suelos cerámica. 4.100.000. Entrada: 800.000. Resto 10 años. RODRIGUEZ JUAN. 242842. (26)

**EUSEBIO ESTADA**. Pisos construcción. 4 dormitorios dobles, 2 baños, terraza-balcón. 4.000.000. Entrada única 800.000. Resto 40.000 mensuales, intereses incluidos. RODRIGUEZ JUAN. 242842. (22)

**MOLINAR**, 3 dormitorios dobles, baño, salón grande, ascensor, vistas al mar y bahía. 3.000.000. Entrada 1.000.000, resto 24.000 mensuales. CIUTAT. 221154. (21)

**CALLE FEMENIAS**, 3 dormitorios exteriores, baño, salón, ascensor. 2.500.000. Entrada 700.000, resto a convenir. CIUTAT. 221154. (16)

**ARAGON**, 4 dormitorios, baño, 2 aseos, salón, chimenea, calefacción, buena calidad. 6.700.000. Facilidades. CIUTAT. 221154. (16)

**PLANTA BAJA ZONA ARAGON**, techo libre, 4 dormitorios, baño color, sala con chimenea, comedor aparte, jardín 60 m2. 3.500.000. Facilidades. CIUTAT. 221154. (22)

**EUSEBIO ESTADA**, estrenar, 155 m2. 4 dormitorios, 2 baños, salón grande, piso por planta, ascensor, terraza. 5.000.000. Facilidades. CIUTAT. 221154. (19)

**ZONA BLANQUERNA**, nuevo, 4 dormitorios, baño, aseo, salón con chimenea, garage opcional. 4.500.000. Amplias facilidades. CIUTAT. 221154. (17)

**ZONA HIPER**, 3 dormitorios, baño, salón, poca comunidad. 1.600.000. Entrada 600.000. CIUTAT. 221154. (12)

**SOBREATICO DUPLEX PLAZA MADRID**, terrazas 55 m2. 3 dormitorios, 2 baños, vistas a la bahía, ascensor. 4.200.000. Facilidades. CIUTAT. 221154. (19)

**ATICO ARAGON**, terraza 35 m2., 3 dormitorios exteriores, baño, aseo, vistas despejadas, ascensor. 3.700.000. Muchas facilidades. CIUTAT. 221154. (17)

**DUPLEX CALLE SON ARMADANS**, 2 dormitorios, baño, aseo, terraza 20 m2., garage incluido, piscina. 4.600.000. Facilidades. CIUTAT. 221154. (17)

**PORTO PI**, 160 m2. más 170 m2. terraza, 4 dormitorios, 2 baños, salón grande, ascensor, barbacoa. 5.000.000. Facilidades. CIUTAT. 221154. (20)

**SOLEDAD**, 3 dormitorios, baño, salón, ascensor, muy soleado. 2.650.000. Entrada 950.000, resto 25.000 mensuales, intereses incluidos. CIUTAT. 221154. (18)

**PLANTA BAJA ZONA CAPITOL**, 115 m2. + 35 m2. patio, 2 dormitorios, baño nuevo, salón comedor aparte, cocina nueva, despensa, cerámica, suelo de greis, jardín 3.900.000. CIUTAT 221154. (28)

**SON ESPAÑOLET**, planta baja techo libre, 2 dormitorios, salita con chimenea, cocina, baño completo, trastero, patio soleado, pequeño jardín. 4.500.000. Facilidades. Tel. 298462. (23)

**VENDO** ático en zona Fortí, a estrenar, 300 metros terraza, 3 dormitorios, baño, aseo, comedor con chimenea, sala estar, precio interesante, pago convenir. Tel. 298462. (29)

**ZONA C/. MANOS**, vendo ático 2 dormitorios, comedor, terraza, cocina amueblada. Precio 2.500.000. Tel. 298462. (18)

**SON DAMETO** piso de lujo, 204 metros, 5 dormitorios, 2 baños, aseo, piscina. Precio 8.500.000. Tel. 298462. (17)

**RAFAL**, apartamento 1 dormitorio, salón comedor, cocina americana. Precio 1.500.000.' Tel. 298462. (12)

**PISOS** en construcción en «Sa Cabana» Pont d'Inca, 3 dormitorios, baño, cocina, 500.000 de entrada y 20.000 mensuales. Tel. 298462. (21)

**PISO ZONA HIPER**, 3 dormitorios, baño, cocina amueblada, salón comedor, 2 balcones grandes, vistas despejadas. Precio 2.250.000. Tel. 298462. (19)

**ZONA CRUZ ROJA**, 3 dormitorios, comedor grande, baño, cocina amueblada. Precio 3.200.000, entrada 1.500.000, resto 3 años. Tel. 298462. (19)

**PISOS EN CONSTRUCCION** en Rafal, 3 dormitorios, baño completo, cocina con galería, comedor grande, mucho sol. Protección oficial, 500.000 de entrada, resto 25.000 mensuales. Tel. 298462. (26)

**C/. COLLIURE**, pisos a estrenar 3 dormitorios, sala comedor, cocina, baño, aseo. Desde 3.400.000, entrada 1.000.000. Tel. 298462. (18)

**ZONA CRUZ ROJA**, 4 dormitorios, sala estar, sala comedor, 2 baños, cocina muy grande amueblada. Precio 6.000.000, entrada 2.000.000. (19)

**PISOS** de protección oficial en Archiduque Luis Salvador, 3 y 4 dormitorios, 2 baños, cocina con despensa, comedor, 800.000 Ptas. entrada, resto 15 años. Tel. 298462. (26)

**MARAVILLOSO** ático en Santa Ponsa, primera línea, 430 metros de terraza, 170 metros construidos, 2 dormitorios dobles, 2 baños completos, comedor de 90 m2. con chimenea, armarios empotrados. Precio 12.000.000. Tel. 298462. (32)

**ZONA BLANQUERNA**, piso 3 dormitorios, baño completo, cocina amueblada, comedor, suelos de cerámica, en perfectas condiciones. Precio 3.000.000. Contado. Tel. 298462. (21)

**ZONA CRUZ ROJA**, piso 3 dormitorios, comedor amplio, baño, aseo, cocina amueblada. Precio 2.800.000. Tel. 298462. (16)

**ZONA HIPER**, planta baja 3 dormitorios, baño, cocina amueblada, patio, suelos de cerámica, precio 2.300.000. Tel. 298462. (17)

**ZONA CRUZ ROJA** magnífico piso, 4 dormitorios dobles, armarios, sala comedor, baño, aseo, 3 terrazas, amueblado. 3.700.000. Facilidades. 256664 (19)

**JUNTO CALLE SAN MIGUEL** bajos y 3 pisos, todo libre, esquina 6.000.000 facilidades. 256664 (14)

**CARRETERA MANACOR** ático 140 m2, 4 dormitorios, 2 baños, puerta blindada, gran terraza, vistas al mar, 4.500.000, facilidades. Tel 270357. (21)

**TRAVESIA REYES CATOLICOS** planta baja, techo libre, 3 habitaciones, comedor, cocina, patio, 3.400.000, facilidades. Tel' 270357. (16)

**SOMETIMES** planta baja, duplex, 3 habitaciones, 2 cocinas, 2 baños, 2 salón comedor, 60 m2 de patio, se puede hacer garaje, 5.300.000, facilidades. Tel. 270357. (26)

**SON CLADERA** 4º piso, ascensor, 4 habitaciones, salón comedor, baño, cocina, facilidades. Telf. 270357. (14)

**ZONA SON COTONER** Piso de 4 dormitorios, 2 baños, salón comedor, terminado, terrazas. Precio: 4.300.000.- entrada: 1.000.000.- resto 10 años. Informes directamente 235629-288633 (24)

**CON 450.000** entrada, pisos exentos 3 y 4 dormitorios, desde 2.950.000'- desde 13 años, zona Son Cotoner, F. Vaquer. Dameto, 19 bajos. Telf. 235629 (24)

**CON SETECIENTAS MIL ENTRADA** pisos a estrenar, zona Rafal, precios desde 2.700.000'- resto 10 años. Telf. 235629. - 230740 (18)

**PISOS EXENTOS** Zona Eusebio Estada. 2, 3 y 4 dormitorios, precios desde 2.800.000'- entrada: 600.000'- resto 15 años. Terminados en Dic.- 83. FINCAS VAQUER Dameto, 19 bajos. Telf. 230740 (30).

**NOS QUEDAN** 3 pisos zona Avenidas, 3 dormitorios, precio 3.500.000'- entrada 800.000'- resto préstamo 235629. (16)

**SON ARMADAMS** piso grande, con salón comedor, 4 dormitorios, 2 baños, cocina grande amueblada, 2 plazas garaje, calefacción individual. Precio: 7.000.000'- Facilidades. 235629 (24)

**PASEO MALLORCA** Piso terminado, 4 dormitorios, salón comedor, 2 baños, gran sala comedor, armarios empotrados, acabados de calidad, precio 5.200.000'- entrada a convenir, directamente. 235629-288633. Se hacen citas los sábados y domingos con antelación. (33)

M.C.D. 2022

## 7 CASAS Y PISOS

**PLANTA BAJA VIVERO.** 3 dormitorios, baño, cocina, sala comedor, cisterna, corral 300 m2., 4.700.000.- Facilidades COMAMALA. 298558. (17)

**SON DAMETO** piso 250 m2. 5 dormitorios, 2 baños, 1 aseo, gran sala-comedor, terraza vistas, calefacción central, 9.500.000. MIGUEL COSTA. 224759. (22)

**SOBREATICO SON RAPIÑA** zona colegios, 3 dormitorios, 1 despacho, amplia sala-comedor, chimenea, cocina muy bien equipada, 2 terrazas, magníficas vistas, mucho sol, calefacción central, teléfono, muchos armarios, aparcamiento. 8.750.000. MIGUEL COSTA. 224759. (33)

**SECAR REAL** piso 4 dormitorios, 2 baños, sala-comedor, chimenea, 2 terrazas, amplia cocina, garaje individual, teléfono, mucho sol, vistas, 5.500.000 ptas. MIGUEL COSTA. 224759. (25)

**CALLE MANACOR.** Duplex 184 mts. cuatro dormitorios, 2 baños, cocina amueblada, armarios empotrados, madera roble, salón 30 mt. terraciita, piso por planta. 6.300.000. 212167. (24)

**ZONA REYES CATOLICOS** 4 dormitorios, 2 baños, recibidor, sala-comedor, gran cocina, coladuría, soleado. Entrada 800.000 ptas. MASSIP 211796.

**RAFAL NOU** 4 dormitorios, recibidor, sala-comedor, cocina amueblada, baño; 2.250.000. MASSIP 211796.

**CORT** soleado, 3 dormitorios, baño, aseo, recibidor, sala-comedor, cocina; 3.500.000. Facilidades. - MASSIP 211796.

**RAFAL** 3 dormitorios, gran recibidor, (sala), sala-comedor, chimenea, cocina, baño, balcón; 2.900.000. Facilidades - MASSIP 211796.

**FORTI** ático espaciosa terraza soleada, 3 dormitorios, 2 baños, sala-comedor, coladuría, cocina amueblada; 4.500.000.- Facilidades- MASSIP 211796.

**CALA VIÑAS** Bungalow dúplex, terraza soleada, sala-comedor, (chimenea), cocina amueblada, 2 dormitorios, baño, aparcamiento; 4.650.000. Facilidades - MASSIP 211796.

**ZONA GENERAL RIERA** amueblado, 3 dormitorios, recibidor, sala-comedor, baño, cocina equipada; 2.600.000. Entrada: 750.000.- MASSIP 211796.

**ZONA HORNABEQUE** 3 dormitorios, baño, cocina, sala-comedor, trastero, coladuría; 3.500.000. Facilidades - MASSIP 211247.

**ZONA GENERAL RIERA** 7.º piso 4 dormitorios, 2 baños, gran terraza. Buena vista. 5.150.000. Tel. 236644. (16)

**PISOS** Avenida San Fernando, sin ascensor, llave mano, 3 dormitorios, sala comedor, cocina, baño, galería, armarios, pintados, desde 3.570.000. Facilidades. Inmobiliaria OLIVAR 226687. (23)

**PISO** C/. Ricardo Ortega, junto Avenida, 4 dormitorios dobles, armarios gran sala comedor chimenea, cocina, galería, baño, aseo, balcón, buena orientación, 3.500.000. Facilidades. Inmobiliaria OLIVAR 210294. (26)

**PISO** C/. Gabriel Font y Martorell, 3 dormitorios, sala comedor, baño, cocina, 2.400.000. Facilidades. Inmobiliaria OLIVAR 210294. (17)

**ZONA** Avenida Argentina, junto Iglesia San Sebastián, vendo pisos llaves mano, 3 dormitorios dobles, cocina completamente equipada, terraza, galería, suelos cerámica, sin ascensor ni portería, 4.550.000. Facilidades. Inmobiliaria OLIVAR 226687. (30)

**PISO C/. ARQUITECTO BENNASSAR.** 3 dormitorios dobles, sala comedor, cocina, despensa, baño, galería, pintado, sin ascensor, 2.800.000, facilidades. INMOBILIARIA OLIVAR. 210294. (22).

**OPORTUNIDAD CARRETERA SOLLER** piso, 4 dormitorios, con aparcamiento, 3.300.000, facilidades. MARQUES. 223719 (12)

**OCASION ZONA PLAZA MADRID** piso, 4 dormitorios, 2 baños, sol, 4.300.000, facilidades. MARQUES 223719 (14)

**OCASION SON RAPIÑA** piso 4 dormitorios, calefacción individual, aparcamiento, 3.950.000, facilidades. MARQUES 223719 (13)

**CARRETERA SOLLER** bonito piso, 4 dormitorios, chimenea, calefacción individual, impecable estado, aparcamiento opcional, 5.200.000, facilidades. MARQUES 223719. (17)

**JUAN CRESPI** bonito piso, 3 dormitorios dobles, soleado, 4.150.000, facilidades. MARQUES 223719. (12)

**MEDICO JOSE DARDER** bonito piso, 3 dormitorios, buena vista, impecable estado, 3.350.000, amplias facilidades. MARQUES. 223719. (16)

**C/ FRANCISCO SANCHO** piso, 4 dormitorios, 2 baños, calefacción individual, soleado, perfectísimo estado, 4.800.000 facilidades convenir. MARQUES 223719. (18)

**AVENIDA ARGENTINA** últimos pisos, 3 y 4 dormitorios, calefacción individual, aparcamiento opcional, 4.250.000, 1.250.000 entrada, resto 13 años, MARQUES 223719 (20)

**FORTI** últimos pisos 3 y 4 dormitorios, 3.200.000, y 3.500.000 500.000 entrada, resto 12 años MARQUES 223719 (17)

**ATICOS Y SOBREATICOS** disponemos gran variedad en casi todas zonas de Palma, infórmese sin compromiso, MARQUES 223719 (17)

**GENERAL RIERA** 4 dormitorios, baño y aseo, sol, 3.800.000, facilidades. MARQUES 223719 (12)

**PLAZA TOROS** pisos 3 y 4 dormitorios, 3.000.000 y 4.000.000, entrada 700.000, resto 12 años. MARQUES 223719. (17)

**ZONA INSTITUTO** 5 dormitorios, calefacción, aparcamiento opcional, 8.750.000, facilidades. MARQUES 223719. (11)

**VENDO ENTRESUELO** Fortí 1.700.000 apropiado despacho, local Ticiano 150 m2. 3 puertas. ALEIX Tel.: 460818. (15)

**ZONA FABRICA BUADES**, a estrenar, 4 dormitorios, baño, aseo, 4.000.000. Muchas facilidades. MONTIS. 212117-226725. (15)

**C./ ARAGON.** Fantástico piso, 6 dormitorios, 4 baños, cocina equipada calefacción, garage. 9.500.000. Facilidades. MONTIS 212117-226725. (17)

**OCASION.** Sobreático a estrenar, completamente amueblado, vistas al mar, terraza. Tel.: 214910.

**HORNABEQUE.** 4 dormitorios, baño, aseo, cocina amueblada, office, balcón, 3.800.000. Entrada 800.000. Resto 30.000 mensuales. RODRIGUEZ JUAN 242842. (18)

**ZONA FORTI.** Gran ático, 4 dormitorios, 2 salones, 2 baños, gran terraza. 4.600.000. Tel.: 280882. (15)

**PLAZA PARIS.** Fabuloso ático, 4 dormitorios, 3 baños, 200 mts. terraza. Aparcamiento cte. Tel.: 280882. (15)

**RAFAL** Pisos 3 y 4 dormitorios, desde 2.500.000. Facilidades 280882. (10)

**CARRETERA INCA.** Es Figueral, piso 3 habitaciones, 1 salón con con chimenea, baño, terraza. 3.200.000 Ptas. Facilidades. Tel.: 280882. (20)

**PALMA.** Piso 2 dormitorios, calefacción central individual, 3.100.000 P. 534. GABRIEL MAS. 221340. (12)

**LA BONANOVA.** Piso 4 dormitorios, 2 baños, calefacción individual. Piscina, garage. Maravillosas vistas. 8.500.000. B. 53. GABRIEL MAS. 221340. (2)

**ARENAL.** Frente Club Náutico. Piso 3 dormitorios dobles, 2 baños. Maravillosas vistas. 3.750.000. A. 142. GABRIEL MAS 221340. (17)

**ZONA INSTITUTO.** Piso 3 dormitorios, servicio, baño, aseo, salón comedor, calefacción, teléfono, galería, recibidor. 4.000.000. P. 548. GABRIEL MAS. 221340. (20)

**ZONA CRUZ ROJA.** 4 dormitorios, cocina espaciosa, sala-comedor, recibidor. 4.000.000. Facilidades. P. 547. GABRIEL MAS. 221340. (17)

**ZONA AVENIDAS.** Piso de 100 m2., orientación sur, 3 dormitorios, dobles, cocina amueblada, salón comedor amplio, baño completo. Precio: 3.000.000. Facilidades. Tel.: 298462. (23)

**RAFAL.** Ocasión, piso 3.º sin ascensor, 90 m2., 3 dormitorios, sala comedor, recibidor, cocina, balcón. Precio: 2.000.000 a convenir. Tel.: 298462. (21)

**ZONA VILETA.** Ocasión 5.º sin ascensor, 3 dormitorios dobles, cocina amueblada, terraza, baño. Precio 1.925.000. A convenir. Tel.: 298462. (19)

**ZONA EMAYA.** Piso 3 dormitorios dobles, sala comedor amplia, cocina, vistas despejadas. Precio 3.200.000. Facilidades. Tel. 298462. (17)

**ZONA PLAZA HORNABEQUE.** Piso 90 m2., 3 dormitorios, baño, cocina amueblada, recibidor. Precio: 2.500.000. Facilidades, 2 años sin interés. Tel.: 298462. (21)

**VENDO** piso cuatro habitaciones, C/. Pons y Gallarza, 4.500.000. Teléfono 272265. (11).

**RICARDO ANKERMAN** piso tres habitaciones, sala comedor, baño, aseo, teléfono, cocina, recibidor, 3.750.000. Tel. 272265. (15).

**APARTAMENTO DE MAR,** junto Marineland, tres habitaciones dobles, dos baños completos, cocina y lavadero, terraza, trastero. Gran garaje. 6.000.000. Tel. 272265. (21).

**PORTO PI** 140 m2. 3 dormitorios, dos baños. Pts. 4.750.000. Facilidades. LLABRES. Tel. 273494. (13)

**PISO** Paseo Mallorca, 180 m2., 5 dormitorios, 2 baños y aseo, garaje opcional. 10.500.000 Pts. Facilidades. LLABRES. Tel. 273494. (19)

**PISO** antiguo, 2 dormitorios, junto Plaza Atarazanas. Pts. 1.600.000. Facilidades. LLABRES. Tel. 273494. (13)

**CALLE TENIENTE TORRES** cuatro dormitorios, dos baños, 4.200.000 Pts. LLABRES. Telf. 273494. (12)

**PISO** Vivero, tres dormitorios, sin gastos. 1.900.000 Pts. LLABRES. Tel. 273494. (11)

**ATICO** Plaza Toros, tres dormitorios y 90 m2. de terraza Pts. 4.750.000. LLABRES. Tlf. 273494. (15)

**ZONA HIPER** primer piso con gran terraza, tres dormitorios. Ptas. 2.300.000. LLABRES. Tlf. 273494. (14)

**SON FORTEZA** tres dormitorios. 1.600.000 Pts. Facilidades. LLABRES. Tlf. 244925. (10)

**ATICO** Aragón, tres dormitorios, terraza. Pts. 4.500.000 LLABRES. Tel. 244925. (10)

**PLAZA TOROS** 3 dormitorios, Pts. 2.800.000. Facilidades. LLABRES. Tel 244925. (10)

**MARIANO CANALS** 4 dormitorios, Pts. 3.675.000. Facilidades. LLABRES. Tel 244925. (10)

**TRAVESIA CALLE ARAGON** tres dormitorios, ptas. 3.150.000. Llabrés. Tel. 244925. (10)

**PLAZA ESPAÑA.** Vendo piso alto a estrenar de 205 m. 4 dormitorios, armarios, 2 baños, aseo, cocina con offis, galería con cuarto de coladuría, calefacción, aparcamiento Ptas. 9.500.000. Tel.: 221688. (29)

**ZONA GRAL. RIERA.** Vendo piso primero de 3 dormitorios, sala comedor, cocina, terraza, baño. Ptas. 2.750.000. Entrada 800.000 Resto a convenir. Tel.: 221688. (23)

**ATICO C./ ANTILLON.** Vendo 4 dormitorios, armarios, 2 baños, cocina amplia y completamente amueblada, galería, terraza de 130 m. Ptas. 5.500.000. Tel.: 221688. (23)

**ZONA ARAGON.** Vendo apartamento amueblado, 2 dormitorios, baño, cocina. Ptas. 1.600.000 entrada 500.000. Resto a convenir. Tel.: 221688. (18)

**PARTICULAR VENDE PISO.** C./ Colón totalmente reformado, cocina y baños nuevos, 4 dormitorios, recibidor cuarto trastero. Ptas 3.000.000. Facilidades. Tel.: 221688. (21)

**ZONA PLAZA TTE. CORONEL FRANCO.** Vendo piso a estrenar de 4 dormitorios, 2 baños, sala comedor, cocina con galería. Ptas. 4.150.000 Facilidades. Tel.: 221688.

**ZONA RAFAL.** Vendo piso segundo sin ascensor, 3 dormitorios baño, cocina, balcón, muy despejado. Ptas. 2.350.000. Facilidades. Tel.: 221688. (19)

**PONT D'INCA VENDO PISO.** en finca solo dos alturas sin ascensor, nuevo, 3 dormitorios, armario, cocina con despensa, cuarto trastero, suelos cerámica. Ptas. 3.200000. Entrada 850.000. Resto a convenir. Tel.: 221688. (31)

**TRAMITAMOS LA VENTA** de su apartamento, piso, chalet, etc. Pagamos máximo al contado. Resto en 24 meses más intereses, todo en letras avaladas por el banco. Inf. Tel.: 221688. (29)

**CASA PLANTA BAJA Y PISO** C/. Antillón, muy grande techo libre. Palmer 242805. (13)

**PISO C/. COLLIURE** 3 dormitorios, baño, aseo, cocina 20 m. despensa, comedor, precioso, 3.800.000 convenir. Palmer 242805. (17)

**PLANTA BAJA** Rafal nueva 3 dormitorios, baño, aseo, cocina, comedor, terraza. 3.400.000. Entrada 800.000. Resto 10 años. Palmer 242805. (19)

**PISO AVENIDAS** usado, 4 dormitorios, baño, aseo, cocina comedor, con chimenea terraza buena vista 3.700.000. Palmer 242805. (17)

**CRESPI COLL** entrega agosto 4 dormitorios, 2 baños, cocina, sala comedor, terraza lavadero. 3.750.000. Entrada 800.000, resto 10 años. Palmer. 242805. (21)

**TERRENO** comedor, dormitorio con armario, baño completo cocina trastero, 2.100.000 convenir. Palmer. 242805. (13)

**LLUCHMAYOR** casa amueblada con 2.000 m2 terreno, 4 dormitorios, armarios, baño, sala-comedor grande con chimenea, cocina garaje, piscina, barbacoa, dependencia animales, regadío y árboles frutales, precio 5.000.000 pesetas. Tel. 227262. (32)

**PALMA NOVA** estudio amueblado, sala-dormitorio, cocina con armarios, tres terrazas, calefacción indivicual, piscina, precio 1.800.000 pesetas. Tel. 227262. (19)

**SON COTONER** piso próxima entrega, 3 dormitorios, baño, sala-comedor, soleada, cocina grande, garaje opcional, precio 2.925.000 pesetas. 600.000 entrada, 22.000 mensuales. Tel. 227262. (24)

**ZONA GENERAL RIERA** piso 112 m2 habitables, 45 m2 terraza, 4 dormitorios, 2 armarios, 2 baños, sala-comedor grande, cocina con despensa, calefacción, precio 4.800.000 pesetas a convenir. Tel. 227262. (30)

**PLAZA PARIS** bonito piso, perfecta conservación, 3 dormitorios, salón comedor, cocina, baño. Precio 2.650.000 ptas. Facilidades. Informa MADE-G. Morell 211485 (21)

**VENDO** en Avda. Argentina, Pisos de lujo, nuevos a estrenar, de 4 y 5 dormitorios, 2 baños y aseo, salón con chimenea, garage, etc. Precios desde: 8.400.000'- Pesetas. A convenir. OLIVER MATEU. Tel. 210640. (34)

**VENDO PISO** de 5 dormitorios dobles, con armarios, junto Paseo Mallorca, baño y aseo, salón con chimenea, etc. Precio: 4.450.000.- Pesetas. A convenir. OLIVER MATEU. Tel. 210640. (27)

**VENDO EN GENOVA** Piso, nuevo a estrenar, de 4 dormitorios, 2 baños y aseo, cocina grande, con despensa, salón con chimenea, 2 plazas de garage, vistas, etc. Precio: 8.500.000. Pesetas. A convenir. OLIVER MATEU - Telf. 210640. (36)

**VENDO EN EL PASEO MARITIMO** Piso de 6 dormitorios, amplia sala-comedor, con chimenea, cocina grande bien equipada, 2 baños y aseo, acabados de lujo, todo exterior. Precio: 15.000.000.Pesetas. A convenir. OLIVER MATEU. Tel. 210640. (36)

**PISO EN VENTA** junto Luis Vives, 4 dormitorios, 3 habitaciones, 3 baños, terraza, etc. Telf. 201111. (16)

**ATICO** en venta, junto Institutos, 4 dormitorios, 2 baños y aseo, 200 m2., de terraza, buenas vistas, sol, etc. Tel. 201111 (21)

**ZONA CRUZ ROJA.** Pisos en construcción, 3 dormitorios dobles, 2 baños, facilidades 12 años. 224991. (14)

**ZONA RAFAL.** A estrenar, 3 dormitorios dobles, 2 baños, terraza 30 mtrs. aparcamiento, coladuría 4.600.000. Convenir 224991. (17)

**ZONA RICARDO ORTEGA.** 1º piso, perfecto estado, completamente amueblado, 4 dormitorios, galería, baño, aseo, calefacción, 4.700.000. Convenir 224991. (18)

**ZONA BLANQUERNA.** 5 dormitorios, baño, aseo, cocina, despensa. 3.600.000. Convenir 224991. (11)

**GENOVA.** Piso duplex lujo 220 mtrs. 5 dormitorios dobles, armarios, 2 baños, 2 aseos, cocina amueblada, office, parket, moqueta, decorado, piscina, parking. 10.500.000. Convenir 224991. (25)

**ZONA SON ROCA.** 3 dormitorios, cocina amueblada, balcón, bien conservado. 1.650.000. Convenir 224991. (13)

**ZONA SON DAMETO.** Piso lujo, 250 m. 5 dormitorios, armarios, 3 baños, salón con chimenea, cocina amueblada, calefacción, aparcamiento propio, piscina 8.500.000. Convenir. 224991. (24)

**ZONA VIA ALEMANIA.** Pisos en construcción, lujo, 4 dormitorios, 2 baños, aseo, calefacción, aparcamiento. 224991. (15)

**ZONA HIPER.** Pisos y planta baja, 3 y 4 dormitorios, baño aseo, cocina amueblada, comedor, corral 70 m 4.000.000, 500.000 entrada facilidades. 224991. (23)

**ZONA BAR GUELL.** Fantástico piso, todo exterior, calidad, cocina amueblada, comedor grandioso, 3 dormitorios dobles, baño, aseo 4.000.000 convenir 224991. (20)

**ZONA TOROS.** Atico, mucho sol, comedor grande, cocina amueblada, despensa, galería cubierta, baño 3.300.000. Facilidades 224991. (16)

**ZONA PONT D'INCA.** Grandioso piso, mucho sol, comedor, cocina amueblada, 4 dormitorios, armarios, baño, aseo, sin gastos 3.200.000. Convenir. 224991. (21)

**SON ARMADAMS.** 1º piso, 3 dormitorios dobles, gran salón comedor, cocina amueblada, gran terraza, balcón 4.000.000. Convenir 224991. (18)

**»OCASION»** Por ausentarme vendo 1º piso C/. Arquitecto Bennasar, totalmente amueblado y electrodomésticos, perfecto estado, 3 dormitorios, gran terraza 3.600.000. Convenir 224991. (22)

**ZONA VIVERO.** Planta baja, techo libre, solar 300 m., 3 dormitorios, árboles frutales. 4.600.000. Convenir. 224991. (16)

**ZONA CRUZ ROJA.** Piso a estrenar, decorado, 3 dormitorios, baño, aseo, balcón, galería, despensa. 3.300.000. Facilidades. 224991. (17)

**C/. ESCULTOR GALMES.** 3 dormitorios, armarios, baño, terraza, aseo, decorado. 3.100.000. Convenir. 224991. (13)

**ZONA S. ARMADAMS.** Piso amueblado, 2 dormitorios, armarios, cocina amueblada, baño, aseo, calefacción. 3.700.000. Convenir. 224991. (16)

**ZONA FRANCISCO SANCHO.** 3º piso, 4 dormitorios, armarios empotrados, cocina amueblada, comedor, galería, baño. 3.050.000. con facilidades. BONET. 255149. (18)

**ARCHIDUQUE LUIS SALVADOR.** Piso 3 dormitorios, sin ascensor, usado, 1.400.000 con facilidades. BONET. 255149. (14)

**FORTI** 3 dormitorios, cocina, salón, baño, terraza, trastero, techo libre, 2.525.000. 500.000 entrada, resto a convenir. GALMES 216668-223127. (18)

**PLAZA BARCELONA** 3 dormitorios dobles, armarios, baño, cocina amueblada, gran salón, todo exterior, galería, acristalada, aseo, 3.500.000, 1.150.000 entrada, resto convenir. GALMES 216668-223127. (24)

**SON DAMETO** fabuloso piso 400 m2., 5 dormitorios, 3 baños, aseo, gran cocina, office, equipada, salón, comedor, biblioetca, grandes terrazas, 2 plazas garage, piscina, tenis, jardín, trastero, fabulosa vista, informes GALMES 216668-223127. (33)

**ATICO ZONA COLEGIOS** 3 dormitorios dobles, despacho, 2 baños, aseo, bonita cocina equipada, electrodomésticos, gran salón comedor, 2 terrazas espaciosas, calefacción individual, estufa nódica, teléfono. 8.750.000, convenir. GALMES 216668-223127. (30)

**ZONA HONDEROS** pisos estrenar, 2, 3 y 4 dormitorios, 2 baños, gran cocina, galería, terraza, buena situación, desde 2.575.000, GALMES 216668-223127. (21)

**MEDICO DARDER** primer piso, terraza, 3 dormitorios dobles, cocina grande, salón, 2 baños, lavadero, 4.000.000. GALMES 216668-223127. (18)

**LUCA DE TENA** 4 dormitorios, 2 baños, cocina equipada, galería, balcón, garage, calefacción individual, 4.725.000, convenir. GALMES 216668-223127. (19)

**EUSEBIO ESTADA** ático, 3 dormitorios, baño, aseo, armarios, cocina equipada, despensa, galería, trastero, teléfono, vista despejada, terrazas, 3.500.000, 1.000.000, entrada, resto convenir. GALMES 216668-223127. (24)

**CRUZ ROJA** 4 dormitorios, baño, aseo, galería cubierta, despensa, salón, terraza, 3.250.000, convenir. GALMES 216668-223127. (18)

**JUNTO PLAZA MADRID** 4 dormitorios, comedor, 2 baños, cocina amueblada, 4.300.000, facilidades. GELABERT. 215843. (14).

**SON ARMADANS** 4 dormitorios, 2 baños, cocina amueblada, comedor, terraza, garage. 6.250.000. GELABERT. 215843. (14).

**LA SOLEDAD** 3 dormitorios, cocina, comedor, baño, terraza. 2.600.000. GELABERT. 215843. (11).

**CALLE MEDICO JOSE DARDER** 4 dormitorios, armarios, 2 baños, sala comedor, terraza, cocina, galería, 5.500.000, facilidades. convenir. GELABERT. 215843. (19).

**SON RAPIÑA** 4 dormitorios, 2 baños, comedor, terraza, cocina, 4.200.000, entrada 30%, resto convenir. GELABERT. 215843. (16)

**GENERAL RICARDO ORTEGA** amueblado, 3 dormitorios, sala comedor, cocina amueblada, galería. 2.500.000, entrada 1.500.000, resto 11 años. Tel. 215853. (19).

**CALLE MANACOR,** exentos contribución, 4 dormitorios, comedor, 2 baños, cocina, terraza, 3.750.000, entrada 1.600.000, resto 11 años. GELABERT. 215843. (19).

**ZONA HACIENDA,** 4 dormitorios, 2 baños, cocina amueblada, comedor, terraza, 4.800.000, facilidades. Tel. 215853. (14).

**ZONA ARAGON.** Atico amueblado, 2 dormitorios, salón comedor, cocina, baño, terraza. 22.000. Tel.: 244916. (14)

**CALA ESTANCIA.** 1.er piso, 2 dormitorios, dobles, sala comedor, cocina, galería, baño completo, terraza, 3.500.000 Ptas., entrada 1.500.000 Ptas. Resto a convenir. RUSTIC Velázquez, 6-Pral. Tel.: 225600. (29)

**ZONA FLEMING.** Ocasión, ático 3 dormitorios, completamente amueblado. 2.600.000 Ptas. 1.000.000 Ptas. entrada. Resto 28.000 Ptas. mensuales. RUSTIC. Velázquez, 6-Pral. Tel.: 225601. (23)

**ZONA ARAGON.** 3 dormitorios, baño, aseo, cocina amueblada, terraza, armarios empotrados. 2.600.000 Ptas. 1.100.000 Ptas. entrada. Resto 28.000 Ptas. mensuales. RUSTIC. Velázquez 6-Pral. Tel.: 225600. (26)

**CALA ESTANCIA.** Piso completamente amueblado, equipado, 2 dormitorios dobles, sala comedor, cocina, galería, baño completo. 3.800.000 Ptas. Entrada 2.000.000 Ptas. Resto a convenir. RUSTIC. Velázquez, 6-Pral. Tel.: 225601. (29)

**ZONA TENIS.** Piso amueblado, 4 dormitorios, salón comedor, baño, aseo, 2 terrazas, 800.000 Ptas. entrada Resto 35.000 Ptas. mensuales. RUSTIC. Velázquez 6-Pral. Tel.: 225600. (25)

**REYES CATOLICOS.** Piso 120 m2., 3 dormitorios, cocina amueblada, 2 terrazas, trastero. 2.750.000 Ptas. 750.000 Ptas. entrada, Resto 35.000 Ptas. mensuales. RUSTIC. Velázquez, 6-Pral. Tel.: 225600. (27)

**ARENAL, BALNEARIO-8.** Apartamento completamente amueblado, dos dormitorios, terraza, aparcamiento opcional. 2.800.000 Ptas. Facilidades. RUSTIC. Velázquez, 6-Pral. Tel.: 225600. (20)

**GENERAL RIERA.** Piso 130 m2., 4 dormitorios, cocina amueblada, 2 baños, terraza, galería, calefacción. 4.000.000 Ptas. RUSTIC. Velázquez, 6-Pral. Tel.: 225601. (22)

**SANTA PONSA.** 1.ª línea, 3 dormitorios, 2 baños, salón, cocina, armarios, acabados calidad, desde 4.800.000. Entrada 900.000. OLIVER MAYRATA. 203630. (21)

**SANTA PONSA.** Entrega septiembre dos dobles, baño, cocina americana, salón comedor, terraza, vista mar. 3.800.000. Entrada 40% Resto convenir. Tel.: 203630. (22)

**SANTA PONSA,** estrenar 140 m2. tres dobles, dos baños, salón comedor, cocina, terraza, desde 4.600.000. Convenir. Tel.: 203630. (18)

**SANTA PONSA.** Entrega septiembre, varios tipos, 1, 2, 3 dobles, baño, salón, cocina, terraza, piscina, garajes incluídos. Precios desde 2.900.000. Facilidades. Tel.: 203630. (22)

**DELFINARIUM,** Primera línea, 3 dobles, dos baños, armarios, cocina completa, salón terraza, jardín, vistas mar, acabados lujo. 5.500.000. Posible permuta parte pago. OLIVER MAYRATA. 203630. (25)

**PUENTE TREN.** 4 dormitorios, armarios, baño completo, cocina completamente amueblada. 3.400.000. Entrada 1.000.000. Resto convenir. Tel.: 203630. (17)

**PLAZA FLEMING.** 3 dobles, salón, baño completo, aseo, ducha, cocina, galería, 3.250.000. Entrada 850.000, mensualidades 30.000, intereses incluídos. Tel.: 203630. (20)

**ZONA CALLE ARAGON.** Vendo 1º piso con terraza, sin ascensor. 2.200.000 Ptas. 461887. (12)

**PISO C/. TIZIANO** Sala-comedor, 4 dormitorios, baño, aseo, cocina con armarios, galería, 4.500.000 Ptas., facilidades. MARQUES. 210771 (18)

**PISO** zona carretera Manacor. Sala-comedor con terraza de 81 m2, cocina amueblada, 4 dormitorios dobles, baño y aseo, 5.250.000 Ptas. Facilidades. MARQUES. 210771 (23)

**PISO PORTO-PI** Sala-comedor con terraza, magnífica vista, 4 dormitorios, 2 baños piscina comunitaria 7.500.000 Ptas., 1 año MARQUES. 210771. (21)

**PLANTA BAJA** carretera Inca. 3 dormitorios dobles, comedor con chimenea, cocina, baño, jardín, 4.200.000 Ptas. Facilidades. MARQUES. 210771 (18)

**C/ CARO** primer piso a estrenar, exentos contribución, con terraza posterior de 140 m2, 3 dormitorios, 2 baños, salón comedor, cocina, suelos cerámica, maderas norte, parking en la finca, 5.500.000, facilidades. RIGO. 217122-217506. (35)

**ZONA CRUZ ROJA** pisos en construcción, exentos contribución, 3 dormitorios, armarios empotrados, baño, aseo, cocina, galería-lavadero, salón comedor con terraza, precio desde 3'450.000, entrada 600.000 y 25.000 mensuales. RIGO. 217122-217506. (32)

**ATICO SON DAMETO** a estrenar, 150 m2, 5 dormitorios dobles, armarios empotrados, salón comedor con chimenea, 2 baños, aseo, cocina grande, galeria-lavadero, trastero, calefacción individual, parking, piscina, muy buenas vistas, 8.500.000, facilidades. RIGO. 217122-217506. (37)

**SON RAPIÑA** piso 4 dormitorios, 2 baños, salón comedor con terraza, cocina amueblada, galería-lavadero, calefacción individual, parking, 4.000.000, facilidades. RIGO. 217122-217506. (23)

**SON DAMETO** Fortí, directamente del constructor, pisos en construcción, situados frente zona verde, 4 dormitorios, baños, aseo, cocina amueblada, galería-lavadero, salón comedor con terraza, suelos cerámica, maderas norte, 4.500'000, entrada 600.000 y facilidades. RIGO. 217122-217506. (37)

**ESTABLIMENTS** vivienda ático 175 m2, gran salón con chimenea, 4 dormitorios, baño, cocina despensa, trastero, galería y 3 terrazas, maravillosas vistas al campo y montaña, totalmente amueblado, 4.500.000, pagos muy a convenir. 224884. (33)

**PLAZA PEDRO GARAU** piso 160 m2, llaves en mano, 4 dormitorios dobles con armarios, 2 baños, gran salón comedor, cocina amueblada, 2 galerias, etc. 4.900.000, pagos 2 años. Intereses al 10%. 224884. (32)

**PZA. FLEMING** 4 dormitorios, baño, cocina amueblada, armarios, excelente conservación. Precio 3.050.000, entrada 1.000.000, resto convenir. SOLER. 450400. (18)

**RAFAL** ocasión, 3 dormitorios, baño, etc. exentos, entrada 500.000, mensual 25.000. SOLER. 450400. (13)

**PZA. PATINES** 4 dormitorios, baño, aseo, cocina equipada, despensa, etc. Precio 3.150.000, entrada 1.000.000. SOLER. 450400. (16)

**REYES CATOLICOS** vendo piso 3 dormitorios, decorado, 2.600.000 ptas. 461887. (10)

**FORTI** a estrenar, 3 dormitorios, salón comedor, cocina, baño, 3.100.000. Entrada y entrega de llaves 650.000. Enero 1983 650.000'- ptas. Resto 31.000 mensuales, intereses incluídos. LINDE 216814. (26)

**SON DAMETO** piso nuevo, bien situado, primero sin ascensor, 240 m2., 4 dormitorios, 2 baños, cocina con office, 2 terrazas. 8.000.000. Entrada 1.300.000, resto convenir. LINDE 224479. (27)

**BONANOVA** a estrenar, 150 m2, más 50 m2 terrazas, 4 dormitorios dobles, 2 baños, aseo, gran cocina, despensa, parking, vista al mar. 7.000.000. LINDE 224479. (25)

**POR GRAN DEMANDA** necesitamos pisos y apartamentos en venta. LINDE calle Enrique Alzamora nº 6, bajos. Telf. 216814-224479. (19)

**TENIENTE TORRES** 3 dormitorios, baño, aseo, cocina equipada, calefacción, 3.800.000. LINDE 216814 (12)

**ZONA PEDRO GARAU** ático, 3 dormitorios, baño, aseo, cocina equipada, terraza 20 m2, teléfono, 3.200.000. Convenir LINDE 216814. (18)

**CAPITAN CRESPI COLL** 4 dormitorios, baño, aseo, 2.500.000. Convenir LINDE 216814 (11)

**HEROES DE MANACOR** amueblado, cerca Avenidas, 4 dormitorios, 2 baños, cocina equipada, teléfono, 5.000.000. LINDE 216814 (15)

**ZONA BLANQUERNA** sobreático, 3 dormitorios, cocina equipada, terraza 15 m2, 3.800.000. Convenir. LINDE 224479. (15)

**ZONA BARBARELA** ático 1 dormitorio doble, baño completo, 2.700.000. Convenir. LINDE 216814. (12)

**FORTI** 4 dormitorios dobles, 2 baños, cocina equipada, terraza, muy bien situado, 4.500.000. LINDE 224479. (15)

**ZONA HORNABEQUE** 3 dormitorios dobles, más dormitorio en galería, baño, aseo, terraza. 3.500.000. Entrada 700.000, resto 1o años directamente propietario. LINDE 216814-224479. (23)

**ZONA BLANQUERNA** 3 dormitorios, cocina equipada, 3.000.000. Entrada 1.000.000, resto 40.000 mensuales intereses incluídos. LINDE 216814. (16)

**BLANQUERNA** 3 dormitorios, cocina equipada, 3.000.000. Entrada 1.000.000. resto 40.000 mensuales intereses incluídos. LINDE. 216814. (16)

**ZONA PLAZA TOROS** buena situación, a estrenar, ático dúplex, 5 dormitorios, 2 baños, cocina equipada, despensa, terraza, opción aparcamiento, 5.925.000. LINDE 216814. (22)

**REYES CATOLICOS** 3 dormitorios, cocina amueblada, 3.000.000. Convenir. LINDE 216814. (10)

**ZONA ARAGON** muy cerca Avenidas, a estrenar, 4 dormitorios, baño, aseo, 4.125.000 Entrada 1.100.000, resto convenir. LINDE 224479. (19)

**RAFAL**

pisos 3 y 4 dormitorios, muy amplios, varias terrazas, acabados de lujo. Visitar piso piloto en C./ Virgen de Montserrat, n.º 24. De 16 h. a 19 h. Preguntar por Srta. Ana Mari.

M.C.D. 2022

## 7 CASAS Y PISOS

**ZONA ARQUITECTO BENNASSAR**

Pisos en construcción, 2, 3 y 4 dormitorios, baño y aseo, aparcamiento incluido, exentos contribución, contrato desde 250'000 ptas. resto a convenir. Tel. 297388-289589

**ZONA AVENIDA SAN FERNANDO**

3 dormitorios, baño completo, salón comedor, cocina semi-amueblada, galería, ascensor, portería automática. 2.650.000. Muchas facilidades. CIUTAT 221154.

**AGENCIA INMOBILIARIA CANET**

PRECISA URGENTEMENTE

En alquiler, pisos, apartamentos y chalets, en toda Mallorca y pisos en venta. C./ Olmos, 50 esc. A. 1.º Tel.: 226156.

**EDIFICIO «CASA BLANCA»**
**ULTIMOS PISOS EN REGIMEN DE COMUNIDAD**

En zona Plaza Progreso (Santa Catalina), pisos 3 dormitorios, 2 baños completos, sala comedor, cocina amueblada, coladuría, trastero y parking, buenos acabados. Precios desde: 6.500.000. Financiación hasta 12 años.

Informes: Comunidad Propietarios Casa Blanca. Teléfono: 230048.

**OPORTUNIDAD**

SON FERRIOL. Vendo piso a estrenar, semilujo, cocina totalmente amueblada, incluso lavavajillas, horno y frigorífico, 3 dormitorios, salón, baño, aseo y gran terraza. ENTRADA: desde 800.000 ptas. RESTO 30 ó 35.000 ptas. mensuales. Teléfono 293404

**NECESITA**

Urgente pisos y chalets cualquier zona Palma. Palmer. 242805. Tramitación rápida.

**PISOS EN VENTA**

En Avda. Conde Sallent, 3-4-5 dormitorios, 2 y 3 baños, acabados de primerísima calidad, terrazas, aparcamiento en el propio edificio. PRECIOS: entre 6.500.000 y 11.000.000. Extraordinarias condiciones de pago. Para información.

Tel: 201111

## 8 TRASPASOS

**CALA MAYOR** traspaso pastelería con almacen 2.700.000. Tel. 213165. (10)

**ZONA REYES CATOLICOS** bar restaurante equipadísimo, local 170 m2., entrada 2.000.000. Tel. 298462. (13)

**ZONA TENIS** trasoaso bar bodega, equipado, apto comidas económicas, y tapas. Entrada 400.000. Tel. 298462. (14)

**ZONA CENTRO** cafetería en lugar muy concurrido, importantes cajas, precio 4.000.000. Tel. 298462. (13)

**LOCAL JUNTO C/ OLMOS** 100 m2., grandes escaparates, apto cualquier negocio, excepto bar. 2.500.000, convenir. Tel. 298462. (17)

**INDEPENDIENTES** y profesionales de la hostelería. Luchador de sus propios intereses con condiciones muy interesantes, traspaso bar restaurante grill con mucho nombre, conocido y gran solera, instalaciones nuevas, abstenerse curiosos. Tel. 298462 (31)

**C'AN PASTILLA** traspaso cafetería mucha clientela, trabajo todo el año, precio muy interesante. Tel. 298462 (16)

**EN PASEO MARITIMO** traspaso restaurante, clientela fija, en pleno funcionamiento, precio 5.000.000, convenir. Tel. 298462. (15)

**TRASPASO HOTEL** 1ª línea en Cala Mayor, 48 camas, bar, restaurante, alquiler 9.000. Tel. 298462. (15)

**ZONA GOMILA**. Traspaso bar muy bien equipado con terraza. Entrada 1.000.000. Tel.: 298462. (13)

**TRASPASO** local, zona San Miguel, 90 m2., 90 m2. sótano, 3.200.000, no curiosos. Tel. 270357. (17)

**OPORTUNIDAD** zona Sta. Catalina, traspaso restaurante 4.000.000, facilidades, alquiler 5.000, Tel. 270357. (12)

**ARENAL** traspaso 5 negocios, primerísima línea, no curiosos. Tel. 270357. (10)

**GANGA** por accidente grave, traspaso bar Gomila Park, 1ª línea, 3.000.000, facilidades. alquiler 20.000. Tel. 270357. (16)

**TRASPASO LOCAL PEDRO GARAU** 450 m2., se puede dividir en dos, puertas enrollables, oficina, escaparate, enmoquetado, 2.900.000, facilidades. 214910. (19)

**MARAVILLOSA** tienda doble en El Arenal con escaparate, a primera línea y lateral, 5.500 alquiler, traspaso, 10.000.000, 214910. (18)

**EN ARENAL** preciosa hamburguesería, a estrenar, rodeada de comercios y discotecas, por tener que marchar urgente precio muy interesante. 214910. (20)

**MAGNIFICA TIENDA** lugar privilegiado, en el corazón de Palma, 70 m2., y sótano mismos metros, 13.500.000, alquiler 22.000. 214910. (19)

**EN ARENAL** magnífica situación, local de 40 m2., con terraza, 2.200.000, alquiler 30.000, 214910. (14)

**RESTAURANTE EQUIPADISIMO** por ausentarse, oportunidad, 2.000.000, alquiler 5.000. Tel. 214910. (10)

**RESTAURANTE** típico sudamericano, se traspasa, por tener que ausentarse 2.250.000, alquiler, 15.000 214910. (13)

**CAFETERIA** en el Arenal, situación inmejorable, nuevo con gran terraza, y vistas panorámicas. Opción asociarse. 4.000.000 alquiler 60.000. 214910. (19)

**HAMBURGUESERIA** Paguera, a 200 m. Playa, totalmente equipada y funcionando. Fincas S. Mas. Tel. 216946. (15)

**ZAPATERIA** con o sin género, funcionando con vivienda o almacan. Condiciones a convenir. Fincas S. Mas. Tel. 216946. (18)

**JUNTO MERCADO STA. CATALINA** en plena producción se traspasa local de congelados, informes. MONTIS. 226725. (15)

**31 DICIEMBRE** local 108 m2., aseo, teléfono, 1.200.000, alquiler 6.000 pts. mensuales. GALMES 216668-223127. (15)

**ZONA COLEGIOS** local 500 m2., restaurante, sala juegos, cine, bar, pleno funcionamiento, gran rendimiento, todo equipado, GALMES 216668-223127. (20)

**TRASPASO LOCAL** esquina, en zona centro de 70 m2., de planta ximadamente y sótano, apto para cualquier negocio. Precio 2.650.000 pesetas. OLIVER MATEU. Tel. 210640. (25)

**TRASPASO BAR** en c/. céntrica, en pleno rendimiento, completamente equipado, con clientela propia, local 125 mts. traspaso 2.750.000 ptas y alquiler mensual, 5.000 ptas. interesados llamar al 255149. (28)

**TRASPASO BAR EN PUERTO DE ANDRAITX** a 10 m. del mar, excelente panorámica, 80 m2. y 75 m2. terraza, 3.000.000 ptas. alquiler, interesante, MARTINEZ SALVA. 675862. Portals Nous (28)

bolsa inmobiliaria

PARTICULARES

## 9 SOLARES Y TERRENOS

**CEDERIA DERECHO** de edificación solar esquina, 512 m2, en Archiduque Luis Salvador. Tel. 270003. (14)

**CONSTRUCTOR**. interesa solar en Palma, compra o derechos edificación. Tel.: 463249. (11)

**EN LUGAR PRIVILEGIADO** de la costa D'en Balnes, c/ San Rafael se vende magnífico solar, de 1.975 m2., totalmente vallado. Precio 10.000 pesetas m2., luz, agua y teléfono, a pie de solar, inmejorables vistas, Sr. Reus, Tel. 600700, solo mañanas. (40)

**SE VENDE** parcela a 6 kms de Palma, con agua y luz, 800 ptas. m2., teléfono 203005. (17)

**SA RAPITA** solar 900 m., fachada, 3 calles, posibilidad construir, 3 chalets, precio a convenir. 210322. (16)

**ES VERGER** (Esporlas) particular vende solar 2.000 m2, electricidad, agua, maravillosas vistas, precio a convenir. Tel. 299704 7 681327. (Bartolomé)' (20)

**BINIALI** 3 cuartones, zona tranquila, junto camino asfaltado, 900.000, facilidades 227262.

**PARTICULAR** vendo 6 solares en Puerto Andraitx, edificables para chalets o apartamentos. Tel. 273642. (15)

**SA POBLA** vendo solar 475 m2. a 6.000 ptas. m. Tel. 540715. (10)

**OCASION BAHIA AZUL** solar 800 m2. 1ª línea, precio 1.600.000. Tel. 285925-287328. (13)

**CAN PASTILLA** solar 1.000 m2, permiso construcción, 4 plantas 500 m. playa, 10.000 ptas. m2, facilidades. 287328-285925. (17)

**SE VENDE** solar 441 m2. Son Bielo. Tel. 299211-291877. S'Estanyol. (11)

**URBANIZACION SON BAUZA** Establiments Nous (10 km. de Palma) parcela 15.000 m2, muy buenas vistas. Precio 315 ptas. m2. Informes teléfono 221104 de 13 a 16 horas. (27)

**PARTICULAR** vende solar Bahía Azul con planos. Tel. 245546. (10)

## 10 LOCALES Y DESPACHOS

**VENDO LOCALES** calle Aragón, 600 m2 y 500 m2, precios a convenir, informes. Tel. 600071, Sr. Servera. (17)

**LOCAL COMERCIAL** se vende en zona Cala Mayor, muy céntrico con sótano 50 m2 y 50 m2, superficie superior. Informes. Tel. 400988-400934 de 16 a 19 horas tardes. (28)

**VENDO LOCAL** de 225 m2. por 4.500.000 pts. cerca Pza. Pedro Garau, informes Tel. 270191. (15)

**ARENAL** vendo tienda esquina en 1ª linea. Tel. 265496. (10)

**ZONA JAIME III** detras Galerias Preciados, se alquila o se vende, local de 365 m2., semisótano, en Autogar. En el mismo edificio hay 1.000 aparcamientos, informes Sr. Reus, 600700, solo mañanas. (30)

**VENDO** Local 333 m2. C/ Viñaza, junto Avenidas, precio 35.000 m2. Facilidades 285925-287328. (13)

**VENDO LOCAL** pleno rendimiento Arenal, frente Balneario 8, 125 m. terraza 265039. (12)

**LOCAL** Primera linea de 500 m2. Con acceso a dos calles, cerca balneario - 0, 15.000 ptas. m2., Vendo o cambio por solar. Facilidades. Teléfono: 464400. (22)

**SANTA PONSA** supermercado y 4 locales para reforma. Tel. 227077. (10)

**COMPRARIA** nave industrial, Polígono de la Victoria. Tel. 271538. (10)

**ATENCION** fábricas zapatos, artículos piel confección, dispongo local y personal, para tienda C'an Pastilla, Tel. 267436. (15)

**LOCALES** bien situados en varias zonas de Palma. Precios interesantes. Facilidades pago. Teléfono: 464400. (14)

**OCASION**: Particular vende despacho 60 m2., zona Hacienda con o sin aparcamiento. Tel. 298150. (14).

**VENDO** o alquilo local 640 mt. grandes cámaras frigoríficas. Tel. 272884. (10)

**GRAN OPORTUNIDAD** hasta el dia 28 de este mes, por salir de la isla traspaso urgente local 120 m. instalado para cualquier negocio con aseo, despacho, teléfono, estanterias, etc. solamente 350.000 ptas. Tel. 401728. (35)

**EN JOAN MIRO** se vende local comercial de 1 a 500 mts. 100.000 mts. Tel. 263201. (15)

**ALQUILO NAVE** 340 m2, zona Palacio Municipal Deportes, Tel. 291911. (10)

**PAGUERA**

Vendo cafetería muy bien situada y otro bar independiente misma propiedad. A pleno rendimiento. Tel. 244925.

**DIRECTAMENTE DEL CONSTRUCTOR**

Vendo locales a estrenar cerca Plaza Gomila u otras zonas bien situadas. Desde 100 a 2.700 m2. Facilidades pago. Teléfono: 464400.

**EMPRESA MERCANTIL**

Interesa despacho en alquiler en zona céntrica de 150 a 200 m2. Para ofertas escribir apartado de Correos 1.299 Palma.

**LOCALES COMERCIALES**

Zona Fortí, c/ Balanguera esquina c/ Manos, desde 22 m2., a 180 m2., ideal para bancos, tiendas, etc., facilidades hasta 10 años. Inf. Tel. 234940

## 11 FINCAS

**HUERTO** 7 km. Palma con casa molino, grandes almacenes, 6 cuarteradas, linda carretera, 12 millones, inversión garantizada. Tel. 223633. (15)

**VENDO 4 CUARTERADAS** de bosque para cacería con casita y buena vista, telefono 650736. (14).

**VENDO CASA DE CAMPO** amueblada dos dormitorios, comedor, cocina, sótano, aseo, cochería y luz eléctrica, teléfono 650736. (17).

**ANTES DE COMPRAR** su finca rústica, caseta de campo o chalet, visite BAR CAN PAPA. Sancellas. Tel. 511448. (18)

**PARTICULAR** vende 7 Kms Palma, 7427 m2., con casa altos y bajos, agua, electricidad, necesita reforma, 4.500.000, ptas. Teléfonos 232534-231608. (20)

**BINIALI** casa rústica con media cuarterada de tierra y dos cisternas, 2.400.000 ptas. Tel. 620048-226722. (16)

**ALARO**, casa con muy buena vista, electricidad, agua, etc. 3.400.000 ptas. Tel. 620048-226722. (14)

**STA MARIA** media cuarterada de tierra con una caseta grande, lugar de Son Torrella, 2.500.000, ptas. Tel. 620048. (18)

**SANTA MARIA** casa rústica cerca del pueblo, con unos 1.500 m. de tierra, almendros, agua, electricidad, camino asfaltado, 4.200.000 ptas. Tel. 620048. (22)

**SANTA MARIA** una caseta grande con media cuarterada de tierra, 1.900.000 ptas. Tel. 620048-226722. (15)

**BUÑOLA** 4.800 mts de tierra, con una caseta, grande, bien poblada, de almendros, 1.700.000 ptas. Tel. 620048-226722. (18)

**BINIALI** vendo media cuarterada semi vallada, caseta para reformar, 2 cisternas, horno, mucho caracter. Tel. 212109. (15)

**BINISALEM** parcela 7.500 m2., agua, electricidad, cercada piedra con alambrada, carretera asfaltada, 250 frutales, riego por goteo, tierra buena, para cultivo, 2.400.000, entrada convenir. resto facilidades, 3 años. 212945. (30)

**LLUCHMAYOR** casa amueblada, 2 dormitorios, 7.000 m., chimenea, frutales, almendros, cercada, agua, 2.500.000, facilidades 210322. (11)

**S.ESTAÑOL** casa cerca club náutico, 3 dormitorios, 2.500.000 convenir. 210322. (10)

**LLUCHMAYOR** carretera de Palma, 4.500, arbolado, 485.000 facilidades. Tel. 263691. (10)

**LLUCHMAYOR** finquita arbolada, frutales, buena tierra, 285.000, facilidades. Tel. 263697. (10)

**MONTUIRI** casita amueblada, montaña, maravillosa vista, vallado, 900.000 ptas. Tel. 224961. (12)

**LLUCHMAYOR** vendo unos 4.000 mts de terreno a unos 300 mts del pueblo, buena tierra, luz al lado camino asfaltado, Tel. 660114. (20)

**LLUCHMAYOR** vendo una cuarterada y media de terreno, caseta aljibe, almendros, algarrobos, precio 1.500.000 pesetas. Tel. 660114. (16)

**ANDRAITX** carretera puerto, 2.500 m2. con pozo casita, Tel. 227077. (10)

**CALVIA** media cuarterada naranjos, con casa 6 dormitorios. Tel. 227077. (10)

**CALVIA** 1 1/2 cuarterada en carretera Santa Ponsa, permiso edificación, Tel. 227077. (10)

**CALVIA** 3 cuarteradas pinar, cerca pueblo, vista panorámica, Tel. 227077. (10)

**SANTA PONSA** huerto naranjos y frutales dependencias animales. Tel. 227077. (10)

**S'ARRACO** a puerto Andraitx, 7 cuarteradas pinar casitas, Tel. 227077. (10)

**SOLLER** 17 cuarteradas, casas 3 manantiales, huerto olivar. Tel. 227077. (10)

**FELANITX** 1 1/2 cuarterada frutales camino asfaltado, al lado pueblo, Tel. 227077. (10)

**ESPORLAS** 12 cuarteradas casas medio reformadas, dos pozos, Tel. 227077. (10)

**RUSTICA** 1.000 cuarteradas casas dependencias animales, manantial, caza. Tel. 227077. (10)

**A 8 KMS** de Palma, media cuarterada, almendros, frutales, casa, aljibe, vallada 2.500.000. Teléfono: 285925-287328. (15)

**SANTA EUGENIA** 4 cuarteradas, almendros casa cisterna, posibilidad unir vallado. Facilidades. 3.800.000. 287328 - 285925. (13)

**SE VENDE** entre Lluchmayor y Campos, 4.000 mts. de tierra a 250 ptas. m2. Teléfono: 203005. (16)

**COMPRO RUSTICA** cerca de Palma con agua potable, informes 464200, horas oficina, otras 213154. Abstenerse intermediarios. (15).

**INCA**. Particular vendo finca de 10.000 m2., cercada pared, frutales, camino particular asfaltado, dos casas, piscina depuradora, cochera, dependencias animales, luz y agua. Precio y condiciones a convenir. Tel.: 502689. (28)

**INCA**. Ocasión, particular vendo finca 1 cuarterada, con casita, posibilidad agua y luz, entrada y mensualidades a convenir. Tel.: 502689. (18)

**A TRES KM. CAN PICAFORT**. Chalet con 1.200 m. terreno electricidad, piscina todo cerrado. 4.000.000. Tel.: 540715. (15)

**S'INDIOTERIA**.-Vendo casa 2 dormitorios, comedor, chimenea cocina grande, baño. Con 500 metros de huerto, frutales en producción, estanque agua, luz teléfono, bastantes dependencias para animales. Precio 3.500.000 facilidad. 277085. 242752. (32)

**CARRETERA** vieja Sineu Km. 3 vendo 1 cuarterada, tierra de huerto agua luz, 100 metros fachada, carretera asfaltada. Precio 5.500.000. Se puede dividir en tres trozos. Mucha facilidad. Tel.: 277085. 242752. (31)

**ZONA PLA DE NA TESA**. Vendo 1.800 m2. agua luz calles asfaltada árboles. Precio. 750 m2. Facilidad. Tel.: 277085. 242752. (19)

**S'ARANJASA**. Junto pueblo. Vendo 1.400 m2 de huerto pozo propio, estanque. Precio: 800 m2. facilidad. Tel.: 277085. 242752. (18)

**CARRETERA VIEJA BUÑOLA**. Km. 6 Vendo parcelas 2.000 m2. Agua propia, luz buena situación. Precio desde 1.300.000 hasta 1.600.000. Facilidad 2 años. Tel.: 277085. 242752. (25)

**JUNTO CASA RENAULT**. Polígono vendo 1.000 m2., buena tierra, agua propia, luz. Precio: 1.500.000. Mucha facilidad. Tel.: 277085. (18)

**CALLE MARQUES DE LA CENIA**. Vendo piso de lujo. También acepto cambio por piso pequeño y solar dentro Palma o Arenal Su precio: 10.500.000. Facilidad. Es muy importante verlo. Tel.: 242752. 277085. (32)

**VENDO TERRENOS** en muchas zonas de Palma, máximo 10 Km. desde 2.000 hasta 15.000. Infórmese. Tel.: 277085. 242752. (18)

## 12 ALQUILERES

**ZONA TERRENO** se alquila apartamento un dormitorio, sala comedor, cocina, baño, vistas al mar, piscina, Tel. 270336. (17)

**ZONA HACIENDA** alquilo apartamento amueblado, de 2 dormitorios, precio 24.000 pts. Tel. 221774-223501. (13)

**ALQUILO** entresuelo muy céntrico, 42 m2., apto para despacho, representaciones, estudio, practicante, etc. 15.000 ptas. Tel. 223633. (15)

**PARTICULAR** alquilo apartamento San Agustín, piscina, calefacción, amueblado, 22.000, 295712. (10)

**ATICO** zona Instituto, 3 dormitorios, 2 baños, 2 terrazas, moqueta, 212945. (11)

**ZONA CARDENAL REIG** piso sin muebles, 3 dormitorios, baño, aseo, 212945. (11)

**ZONA JAIME III** piso sin muebles, 3 dormitorios, baño, aseo, 212945. (11)

**30 KMS. PALMA** casa campo, 3 dormitorios, cocina amueblada, electricidad, 212945. (10)

**CALLE PARAGUAY** piso amueblado, tipo chalet, 3 dormitorios, baño, jardín, 212945. (11)

**PARTICULAR** alquilo apartamento muy céntrico, amueblado, 2 dormitorios, baño completo, ideal para dos compañeros trabajo, funcionarios, correos, telefónicas, etc. 18.000 ptas.223633 (noche). (19)

**PORTO COLOM** alquilo apartamento 6 personas, Tel. 463744. (10)

**PLAZA OBELISCO** piso tres habitaciones, salón comedor, cocina, terraza, todo amueblado, 20.000 pts. 217538. (14)

**NECESITAMOS PISOS Y APARTAMENTOS** en alquiler con o sin muebles. LAMAS. 217538. (12)

**DESPACHO** Avda. Jaime III, alquilo 25.000 ptas. Tel. 283888 (10)

**CASCO ANTIGUO** Crianza, 8. Pisito semiamueblado, verlo jueves, 5-7 pido informes. (12)

**ALQUILO** chalet Cala Santañy, mayo, junio, julio o por meses, 1'00 a 6'00. 282972. (13)

**SE ALQUILA** piso amueblado, tres dormitorios, 16.300 ptas. cerca Pueblo Español, Tel. 233201. (12)

**PARTICULAR** alquila apartamento en C'an Picafort, a partir de las 14 horas. 293126 (12)

**SE ALQUILA** piso zona Paseo Marítimo, informes Tel. 230515. (10)

**ATICO** precioso, totalmente amueblado, teléfono, lavadora, etc. Verlo a partir 5 tardes. Av. San Fernando, 28 D 5.º derecha. (17)

**CIUDAD JARDIN** local de 18 m2, baño, 15.000. MONTIS 212117. (10)

**LAS MARAVILLAS** altos de chalet, 3 dormitorios, baño, comedor, terraza 35.000. MONTIS 226725. (13)

**PORTALS NOUS** apartamento amueblado, 2 dormitorios, comedor, cocina, baño, lavadora, terraza MONTIS 212117. (13)

**ZONA TENIENTE TORRES** local de 100 m2, baño, teléfono 20.000. MONTIS 226725. (12)

**FORTI** Sobreático sin muebles, 3 dormitorios, comedor, cocina, baño, aseo, terraza, aparcamiento. 25.000. MONTIS 212117. (15)

**GENERAL RIERA** piso sin muebles, 3 dormitorios, comedor, cocina, baño, aseo. 20.000 MONTIS 226725.

**SAN AGUSTIN** particular alquilo apartamento bien amueblado, 3 dormitorios, baño, terrazas, zona tranquila. 25.000. Tel. 223917. (16)

**PARTICULAR** alquilo apartamento estudio, bien amueblado, 15.000. Zona terreno, garaje, piscina. 213766. Informes imprescindibles. (15)

**EN ARENAL** Son Verí, alquilo piso amueblado por temporada. Telf. 279668. (11)

**ALQUILO** piso amueblado, Porto-Pí, junto Torre Pelaires. Teléf. 400133. (10)

**ALQUILO** Local bien instalado, 22.000 en calle Aragón, 106. Teléfono 227220. Tardes 4-5 (15)

**ALQUILO BAR** (depósito 500.000) alquiler 55.000. Teléfono 227220. Tardes 4-5 (11)

**ALQUILO** Apartamentos por semanas, meses y larga temporada, confortables, tranquilos, zona Son Armadams. Teléf: 236968.(12)

**ALQUILO** local 356 m2, calle General Riera, al principio Telf. 277775 (11)

**ALQUILO** piso amueblado, 2 habitaciones, zona Blanquerna, 23.000 ptas. Teléfono: 256256. (11)

**SE ALQUILA** piso amueblado, con teléfono, cuatro habitaciones, zona Playa España. Precio: 30.000. Llamar al 253171-660631. (17)

**SE ALQUILA** piso principal antiguo, propio para oficinas o consulado, en San Felio, nº 5. Teléfono 214299. (Horas oficina) (19)

**ALQUILO** casa campo Algaida, teléfono 214058, agua luz. (10)

**SE ALQUILA PISO NUEVO** amueblado. Informes: Tfnos. 299877. 290433. (10)

**ALQUILO** apartamento amueblado, Costa D'Blanes, junto mar con piscina. 221935. (10)

**LOCAL ALQUILO** en c/ Espartero, sin traspaso, Tel. 271270. (10)

**ALQUILO PISO AMUEBLADO** en la mejor zona del Paseo Marítimo, informes Tel. 271270. (1)

**SE ALQUILA** apartamento amueblado, junto plaza Pedro Garau, dos habitaciones C/. Antillón nº 49, de 6 a 8 tarde. (19)

**ALQUILO** piso en Paseo Marítimo, informes Tel. 464200, horas oficina. (10)

**PARTICULAR** busca local para negocio, en cualquier zona de Palma, pagaría hasta 20.000. llamar al Tel. 462198. (15)

**PARTICULAR**

**BUSCA CASA DE LUJO PARA ALQUILER MINIMO 6 MESES**

6/8 dormitorios, piscina, vistas, posiblemente con 1 ó 2 apartamentos independientes. Inmejorables referencias.

LLAMAR 282277 - 9.30 - 5.30

M.C.D. 2022

## 12 ALQUILERES

**SRA.** comparte piso con señora sola. 285720. (10)

**ALQUILO** apartamento amueblado, en C'an Pastilla, 2 habitaciones, temporada verano. Tel. 267622. De 3'30 a 4. (16)

**SE ALQUILA** (bajos), céntrica habitación acondicionada, independiente. Informes Obispo, 6, entresuelo. (11)

**ALQUILO** apartamento amueblado, en C'an Picafort, temporada verano. Tel. 540715. (10)

**COLONIA SANT JORDI** alquilo local 45 m2., bien situado. 462024. (10)

**PARTICULAR** alquila primer piso, Via Alemania, amueblado, 3 dormitorios, precio 25.000. Tel. 620132. (13)

**SE ALQUILA** estudio en centro ciudad. Tel. 254058. (10)

**INTERESA**

**Alquilar, traspasar o comprar local comercial, zona centro ciudad, sobre unos 50 m2. Tel. 299250-4, de 9 a 14 h.**

## 13 CHALETS

**EN PALMA NOVA** a estrenar, 2 viviendas tipo chalet y 2 apartamentos. Primerísima calidad, inmejorable situación, vista montaña y mar, chimenea, para visitas e informes. Tel. 271282. (26)

**SE VENDE** chalet Bahía Azul, 3 habitaciones. Informes T.: 266256. Noches. (12)

**SOMETIMES.** 4 dormitorios, 3 baños, sala comedor, 2 chimeneas, calefacción, cocina equipada, garaje. Precio. 11.500.000. 3 años. Tel.: 236102. (20)

**VENDO** chalet en Palmañola, solar 600 m2, dos plantas, salón con chimenea y garaje, planta superior, tres dormitorios dobles, baño grande, jardín con cesped y árboles frutales, precio a convenir con facilidades. Tel. 686605 ó 267845 horas oficina. (20)

**PALMAÑOLA** chalet 4 dormitorios, sala comedor, biblioteca, chimenea, garage, barbacoa, solar 670 m2., MASSIP, 211247.

**20 KMS. PALMA** chalet estrenar, finca 3.500 m., 3 dormitorios, baño, chimenea, garage, cercado, 4.100.000, convenir. 210322. (14)

**SA RAPITA** chalet 2 plantas, chimenea, 3 dormitorios, 2 baños, jardín, garage. 5.200.000. 210322. (14)

**DIRECTAMENTE** constructor, a estrenar chalets en el Toro, 3 habitaciones, salón comedor, chimenea, baño y aseo, terrazas, jardín, 6.750.000, facilidades. 217574. (21).

**SON FERRER** Magalluf, a estrenar, 4 habitaciones, salón comedor, cocina, terrazas, jardín, garage, barbacoa, electrodomésticos, 9.000.000, entrada 40%, resto convenir. 217574. (28).

**PARTICULAR VENDE** chalet nuevo en C'as Catalá Nou, solar 1.100 m2., vista al mar, entrada con porche, recibidor, 6 habitaciones dobles, armarios empotrados, 3 baños y 1 aseo, salón comedor, con chimenea, cocina con office, terrazas cubiertas y descubiertas, calefacción central, garage 3 coches, teléfono, etc. Tel. 273642. (40)

**SOMETIMES** chalets 5 dormitorios, 2 baños, aseo, jardín, garage. 210322. (10)

**SES ROTGETES** zona Esporlas, particular vende fabuloso chalet nuevo, 3 dormitorios, 2 baños, solar 3.000 m2., facilidades. 246578. (18).

**CABANETA** rústica reformada, 4 habitaciones, salón chimenea, cocina amueblada, piscina, agua corriente 9.000.000 facilidades eRe 235081. (16)

**CABANETA** lujoso, 4 dormitorios, jardín con Piscina, barbacoa-cenador, 2 plazas garage, salón-chimenea, comedor, sala de estar, despacho, vistas bahía 18.000.000 eRe. 235081 (24)

**SON VIDA** 600 m2. construídos, gran estilo, 4 habitaciones más servicios, construcción inmejorable, 3 baños, bodega, sala de juegos, estudio pintura, piscina, frutales. 35.000.000. eRe 235081 (26)

**CAS CATALA NOU** estrenar, 400 m2 construídos, 6 habitaciones, 4 baños, buen estilo, gran salón con chimenea, 3 plazas garage, despacho con chimenea, bodega, lavandería 25.000.000 eRe 235081 (28)

**DE PARTICULAR** a particular, chalet Sometimes, 6 dormitorios, 2 baños, aseo, garaje, jardín, calefacción. Inform. Tel. 266340 13-15 y 19-21. (22)

**VENDO** chalet a medio terminar, en montaña, fácil acceso. Bellísima panorámica. Precio 3.500.000, informes C/. Limón nº 23, Ca'n Capas. (20)

**SANCELLAS** chalet, 2 cuarteradas, frutales, almendros, agua, luz, vallada, 6.000.000. Facilidades. 285925-287328. (13).

**OPORTUNIDAD** Particular vende chalet en Palma Nova, a estrenar 300 m2 construídos, gran calidad. 14 y medio. Informes: Teléf. 460548. Horas comercio. (22)

**CALA LLOMBARTS**, chalet estilo mallorquín, excelentes acabados, amueblado. 4-600.000. Teléfono 297150. (11)

**CHALET SEÑORIAL** 4 habitaciones dobles, 4 baños, 2 cocinas, cochería 4 coches, 2 chimeneas, gran salón, 467 m2, construidos, jardín y frutales, cerca del Mar en Santa Ponsa, 13.000.000. Tel. 212167. (26)

**ARCHIDUQUE** 2 plantas, 7 habitaciones, baño, 2 aseos, 500 m2. jardín, zona muy tranquila, 8.500.000, facilidades. Tel. 288469. (18)

**SE VENDE** chalet en Serranova, informes. Tel. 523304. (10)

**VALLDEMOSA, GRAN OPORTUNIDAD** por salir de la isla, vendo casa grande de muy buena construcción, afueras de Valldemosa, vista mar espectacular, 2 salones, 2 cocinas, 3 baños, 1 aseo, 3 chimeneas, torre estudio, varias terrazas, piscina, teléfono, solar 2.500 m2., con jardín y huerto, 1 garage, 1 porche, entrada independiente, a casita de invitados o servicio, precio 18.000.000 pts. Tel. 401728. (55)

**PUERTO ALCUDIA** magnífico chalet, 4 dormitorios, dos baños, barbacoa, jardín, zona tranquila, Tel. 540715. (15)

**ESTABLIMENTS** vendo chalet de 130 m2. estrenar, con 15.000 m2., 9.500.000, 3.000.000 entrada, resto 7 años, aceptaría piso. Informes Camino D'es Deuma, nº 34. (23)

**CHALET**
**en Carretera de Sineu**
**20 Km., 3 dormitorios, 1 baño, 1 aseo, 1 cocina, 1 despensa, 1 sala comedor, con chimenea, garage y terrazas cubiertas y 9.300 metros terreno.**
**PRECIO 6.100.000 PTS.**
Línea de luz cerca.
INFORMES: Bar España
Plaza España, 18 - (SANTA MARIA)

**VENDO CHALET**

**grande, vista mar, dos plantas, nueva construcción, en zona privilegiada, en Bendinat- Portals Nous. Informes: Sr. García. Tel. 686366. De 11'30 a 17'00 horas.**

**FAROLES TERRAZA y JARDIN**
*Electrica Española*
**costa y llobera nº9-tel. 46 27 66**

## 14 APARTAMENTOS

**CAN PASTILLA** 1ª línea, fabulosas vistas, tres dormitorios, dos baños, garaje, varios pisos con jardín propio' Tel. 299142. y 213324, facilidades' (20)

**PLAYA DE PALMA**, directamente del constructor. Aptos de 2 y 3 dormitorios. Desde 3.850.000. Muchas facilidades. Informes PROYCOSOL S.A. Tel.: 225842. 223749. (21)

**SE ALQUILA** apartamento 2 habitaciones, baño completo, sala comedor grande, etc. frente playa Cala Mayor, a 30 m. 27.000 mes. Tel. 401082, tardees. (23)

**SAN TELMO** 2 habitaciones, baño, aseo, salón comedor, terraza, jardín, junto al mar, 90 m2, 4.250.000 ptas. facilidades. 231048. (19)

**APARTAMENTOS** a estrenar en San Telmo, 2 dormitorios, baño, aseo, cocina amueblada, salón, terraza, zona ajardinada, aparcamientos. 231048. (18)

**JUNTO PLAYA SAN TELMO** duplex, con garaje, jardín, buenas vistas, 3 dormitorios, baño, aseo, salón, 2 terrazas, entrega Agosto-82. 8.500.000, facilidades. 454795. (23)

**A ESTRENAR** Cala Conis, 2º piso, 78 m2., 2 dormitorios, baño, aseo, cocina amueblada, salón comedor con chimenea, terraza, 4.550.000. pts. 233846. (22)

**FRENTE A LA DRAGONERA** con 70 m2., de terrazas, vistas únicas, 2 dormitorios, cocina amueblada, con horno, encimera, escurreplatos, campana extractora, baño en marmol, aseo, salón comedor con chimenea, 5.800.000 pts. entrada 2.800.000 pts. y el resto 4 años. 454795. (40)

**SAN TELMO** a estrenar, 1er. piso, buenas vistas, mar y montaña, 90 m2., 4.550.000, pts. entrada 1.000.000 pts. resto 4 años. 233846 (23)

**APARTAMENTO** cerca del mar, 2 dormitorios, cerámica, electrodomésticos, estrenar, baño, grande, trastero, 2.700.000, facilidades. 214910. (15)

**APARTAMENTO EN EL ARENAL** 3 dormitorios, gran terraza, cerca del mar, 2.300.000, convenir. 214910. (14)

**APARTAMENTO** chalet con jardín propio. Cochera dos plazas, con aseo, vestíbulos (estar comedor) tres dormitorios, (con chimenea), dos baños, cocina amueblada ofis, grandes terrazas. 8.000.000 ptas. Tel. 262303. (28).

**PORTO COLOM.** Vendo apartamento muchas facilidades. 3 dormitorios grandes, sala, muchas terrazas. Baño, aseo, despensa. Tel.: 463744. (17)

**ARENAL**, apartamento, 3 dormitorios, baño, terraza sala comedor, cocina. Tel 227077. (10).

**ARENAL**, apartamentos frente playa, 5 dormitorios, 2 baños. Teléfono 227077. (10).

**SANTA PONSA**, apartamentos 2 y 3 dormitorios, vista panorámica. Tel. 227077. (10).

**CAN PASTILLA** a estrenar apartamentos, 3 dormitorios, armarios empotrados, cocina salón comedor, terrazas, galería, 4.800.000, facilidades 217574. (17).

**ARENAL** precioso apartamento, amueblado con todas las comodidades, 50 metros playa, 2.650.000, eRe. 235081. (14)

**TERRENO** apartamento decorado, cocina amueblada, electrodomésticos, piscina, parking, 2.750.000, eRe. 235081. (11)

**SANTA PONSA** apartamento primera línea, piscina, meses verano, 298889, tardes. (10)

**APARTAMENTO** La Pineda, 3 dormitorios, 2 baños completos, terraza, lavadero, acabados lujo. Tel. 282634, tardes. (16)

**ZONA CALA MAYOR** propietario vende directamente apartamento semiamueblado, planta sexta, dos dormitorios, sala comedor, baño completo, cocina amueblada, lavadero, perfecto estado, muy soleado, dos terrazas, formando esquina con vistas al mar. Derecho garaje y piscina, precio 2.500.000 Ptas. Telefono 402085 de 12 a 4.

**14.177) PLAYA DE PALMA** particular, 3 terrazas, armarios empotrados, cocina, despensa, baño, sala comedor, 2 dormitorios, lavadero, trastero independiente, (agua y electricidad) precio 2 millones 850 mil. Tel. 298794, c/ Flamenco, 8. (30)

**ARENAL** primera línea, nuevo, 130 mts. 12.000.000. Tel. 263201 (10)

**COMPRAMOS**

**Hotel o Bloque de Apartamentos, bien situados, alrededores de Palma, dirigirse a Sra. Colom. Telf. 226610-11, mañanas de 12 a 13 h.**

**COMPRUEBELO!**
**Podemos ofrecerle lo mejor en pisos**
**ECONOMIA CALIDAD**
**y facilidades de pago asombrosas**

**Pisos de 4 dormitorios con armarios empotrados, salón grandioso con chimenea, cocina completamente amueblada en madera, horno y encimera de gas incluidos, 2 baños completos en color, suelos de cerámica de «Gres», calefacción individual a gas ciudad, energía solar. A pagar en 12 años con 18 meses de interés. Visítenos y le ampliaremos información. Días laborables horario de oficina en nuestro despacho de C/. Santiago Ramón y Cajal, 14. Tel. 237112. Sábados y domingos en la misma obra «EDIFICIO ROSAL» Calle Capitán Salom, esquina Calle Rosal de 11 h. a 14 h. Srta. Margarita.**

## 15 CASAS Y PISOS

**VENDO PISO.** Zona Soledad. 2.500.000. Entrada 800.000. Resto facilidades. Contado 2.000.000. Tel.: 245316. (13)

**CALA MILLOR** vendo piso, 3 dormitorios, 1 baño, 1 aseo, sala comedor, cocina, terraza, buena situación, informes. Sr. Oliver, mañanas, 552716 tardes 560241. (23)

**PISO ZONA TERRENO** a estrenar, 3 dormitorios y sala comedor con terrazas, 2 baños, piscina, vista al mar y parque Bellver. 5.250.000 en 10 años. Teléfonos 243533 y 461088. (30).

**ESTUPENDO PISO** Zona Plaza Madrid, 4 habitaciones, 2 baños, salón comedor, cocina amueblada, Tel.: 455491. (14)

**SON COTONER** pisos 2, 3 y 4 dormitorios y locales directamente del constructor, facilidades 15 años, informes Tel. 227473. (18)

**ARENAL** 1ª línea, vendo pisos. Tel. 265496. (10).

**VENDO** planta baja a estrenar, con jardín, zona Aragón, llamar mañanas de 8 a 10, y piso Arenal, tres dormitorios, facilidades. Tel. 463571. (22).

**CAN BARBARA** piso 150 m2., vista mar, 3 habitaciones, cocina amueblada, galería, terraza, garage, bien acabado, 9.500.000, eRe. 235081.

**ZONA COLEGIOS** piso alto estrenar, lujo 180 m2., 5 habitaciones, armarios empotrados, cocina amueblada, buenas vistas, salón con chimenea, 3 baños, parking cubierto, piscina, 8.500.000 eRe. 235081.

**GRAL. RIERA** ático, 4 habitaciones, gran terraza, cocina amueblada, 2 baños, totalmente exterior, 5.500.000, eRe. 235081.

**TTE. TORRES** ático estrenar, gran terraza, 3 habitaciones dobles, armarios empotrados, 2 baños, calefacción y agua caliente individual, garage opcional, 5.250.000 eRe. 235081.

**APARTAMENTO** Sta. Ponsa, 1 dormitorios, vistas al mar, amueblado, 1.900.000, sin muebles, 1.000.000. Tel. 288469. (15)

**STA. PONSA** 1ª línea, 1 dormitorio amueblado, muy tranquilo, 2.450.000. Tel. 288469. (12)

**MAGALLUF** 1 dormitorio, magníficas vistas, al mar, 1.600.000, facilidades. Tel. 288469 (11)

**C'AN PASTILLA** apartamento chalet, 3 dormitorios, 2 baños, zona ajardinada, aparcamiento, 5.500.000, facilidades. Tel. 288469. (15)

**SANTA PONSA** 2 dormitorios dobles, baño completo, cocina, salón comedor, con terraza, totalmente amueblado, 2.950.000, facilidades. 217122. (17)

**C'AN PASTILLA** apartamento de 3 dormitorios, armarios empotrados, baño completo, cocina amueblada, salón comedor, con chimenea, 3.500.000, facilidades. 217506. (19)

**BAHIA AZUL** apartamento de 1 dormitorio doble, salón comedor con terraza, baño, jardín comunidad, amueblado, 2.100.000, facilidades. 217122. (18)

**CAN PICAFORT** apartamento lujo, tres dormitorios, dos baños, salón comedor, con chimenea, gran terraza 90 m., aparcamiento precio 5.300.000. Tel. 540715. (20)

**VENDO** apartamentos en Santa Ponsa, amueblados, para 4 personas, desde 2.400.000 ptas. facilidades. Teléfono 276864. (15)

**APARTAMENTO** dos dormitorios, facilidades. Santa Ponsa. Tel. 236275. (10)

**VENDO** apartamento 100 m2., vista sobre playa de Cala Guya (Cala Ratjada), amueblado, 3 dorm., 2 baños, precio 6.300.000 pts. Tel. 563239 (tardes). (22)

**GRAL RIERA** oportunidad, 3 habitaciones, cocina amueblada, galería, 2.650.000, eRe. 235081.

**PASEO MARITIMO** piso lujo, 4 habitaciones, buenas vistas, cocina amueblada, con electrodomésticos, 3 baños, gran salón con chimenea, piscina, terraza con barbacoa, garage, aire acondicionado, 14.000.000, eRe. 235081.

**MOLINAR** entrega inmediata, primera línea, lujoso acabado, 4 habitaciones dobles, cocina amueblada, 2 baños, salón con chimenea, garage facilidades, 8.500.000, eRe. 235081.

**MOLINAR** próxima entrega, semi lujo, 2 habitaciones dobles, cocina amueblada, 2 baños, garage, 3.500.000, eRe. 235081.

**BONANOVA** vista bahía, soleado, 4 habitaciones, cocina amueblada, dos baños, terrazas, parking, piscina, jardines, 7.000.000, eRe. 235081.

**CRUZ ROJA** estrenar, 5 habitaciones, todo lujo, cocina amueblada, 3 baños, gran salón, buenos acabados, 9.500.000, eRe. 235081.

**CONDE SALLENT** ático duplex, estrenar, 4 habitaciones, cocina amueblada, grandes terrazas, buenas vistas, 8.000.000, eRe. 235081.

**PISOS DE PROTECCION OFICIAL** situados en calle CAPITAN SALON (junto Cruz Roja) tres y cuatro dormitorios dobles, dos baños completos en color, cocina espaciosa. Coladuria. Recibidor y distribuidor. Gran sala comedor, amplias terrazas y balcones. Madera norte en interiores y exteriores. Armarios empotrados, persianas enrollables, gas ciudad, aparcamiento, antena colectiva para TV y frecuencia modulada, teléfono y portero automático, pavimento cerámico en toda la vivienda, calefacción opcional, ascensores hidráulicos y universales hasta el aparcamiento. En baños y cocina: azulejos seriagrafiados hasta el techo, agua caliente por termo a gas ciudad. 15 años. Facilidades. Promotor y constructor: JAIME GIBERT RUIS-FUNES. Vía Alemania, 15 entlo. Teléfonos 212705-211946. 107

**PARTICULAR** vende piso en construcción, zona Vivero, 620.000 ptas. Tel. 242441. (10).

**ZONA FORTI** particular vende piso a estrenar, 4 dormitorios 2 baños, gran sala comedor, con terraza, cocina con galería, grandes facilidades. 463571, mañanas de 8 a 10. (25).

**PARTICULAR** vende ático, 5º sin ascensor, 2.500.000 a convenir. Tel. 460436, de 8 a 10, noche. (15)

**VENDO** piso exterior 4 dormitorios, gran salón, decorado, piscina, parking, 231047, 238700. (12).

**PARTICULAR** vende ático zona Camp Redó, 3 dormitorios, 1.800.000 ptas. Tel 290477 (noches). (13)

**PARTICULAR** vende primer piso sin comunidad de 280 m2. con terrazas, 5 habitaciones dos baños completos, cocina grande amueblada, cochera y sótano con jardín de 300 m2. teléfono. Si interesa junto o separado. Absténgase intermediarios. Tel. 272595 comidas. (32)

**ARENAL** piso 3 dormitorios, baño, terraza, cerámica, a estrenar. 800.000 de entrada, resto 25.000 mensuales. 214910. (16)

**ARENAL** pisos primera línea a estrenar y segunda mano, distintos precios y zonas. Facilidades. 214910. (15)

**ARENAL** piso cuatro dormitorios, 2 baños, cocina amueblada, piso por planta, 5.000.000 muchas facilidades. 214910. (15)

**ARENAL** 10 mts. playa, pisc 4 dormitorios, 2 baños, terraza, acabados primera calidad 4.600.000, convenir 210322. (16)

**SOMETIMES** piso amueblado 3 dormitorios, terraza 1.000.000. Entrada resto convenir. 210322. (10)

**ARENAL** apartamentos, pisos, áticos lujo estrenar, entrada 650.000, resto convenir. 210322. (11)

**SANTA PONSA** apartamento cerca del mar primera calidad, 2.900.000, facilidades. 210322. (11)

**ARENAL** zona mercado semi sótano 100 m2., muy económico, 2 dormitorios, gran salón. 210322. (14)

**CA'N PICAFORT** 50 metros playa, piso 3 dormitorios, 3.800.000, facilidades. 210322. (12)

**SOMETIMES** apartamento amueblado 2 dormitorios dobles, terraza 2.700.000, facilidades. 210322. (10)

**MARAVILLAS** apartamento tipo chalet 2 dormitorios, cocina completamente equipada, terraza, garaje, jardín 4.000.000. Facilidades. 210322. (15)

**ARENAL** zona club náutico piso amueblado, vistas mar, 4.000.000, facilidades. 210322. (11)

**PRINCIPIO ARAGON** ático lujo exento 5 dormitorios, 2 baños, terrazas, garaje 9.000.000, entrada 35.000, resto 12 años. 216415. (17)

**ZONA MATADERO** piso 3 dormitorios, cocina amueblada, 2.900.000, entrada 900.000, resto 30.000, directamente propietario. 216415. (15)

**PEDRO GARAU** 3 dormitorios, baño, aseo, cocina amueblada 2.500.000, entrada 1.000.000, resto 30.000, mensuales. 216415. (15)

**ZONA HEROES MANACOR** ático 3 dormitorios, baño, cocina amueblada, terraza, 2.600.000, entrada 800.000, resto 30.000, mensuales incluidos intereses. 216415. (19)

**SON ROCA** 3 dormitorios, cocina amueblada 1.350.000, entrada 500.000, resto 10 años. 216415. (13)

**SON COTONER** 3 dormitorios, cocina amueblada. 2.300.000, facilidades 216415. (10)

**COMPRARIA** piso usado zona Fortí o Rafal. 216415. (10)

**ARAGON** Vía Cintura. Pisos estrenar directamente constructor, 4 dormitorios, 2 baños cerámica. Precio 3.300.000. Entrada 600.000, resto 12 años al constructor. 216415. (21)

**VENDO PISO** en General Riera, esquina Ticiano, cuatro habitaciones con armarios empotrados, sala comedor, con chimenea, dos baños, cocina, galería cubierta. Informes. Tel. 212076.

**ZONA COLL DEN REBASSA** 3 dormitorios, sala comedor, armarios empotrados, 3.500.000, facilidades. Tel. 211746. (14).

**ZONA EMAYA** 3 dormitorios, armarios empotrados, cocina amueblada, baño y aseo, terraza vista al mar, precio: 3.000.000, facilidades. 211746. (19).

**ZONA ARENAL** pisos recién terminados, 3 dormitorios, armarios empotrados, 2 baños, gran terraza, cerámicas y maderas norte, 4.200.000, facilidades. Tel. 211746. (21).

**ZONA PZA. TOROS** 3 dormitorios, baño, y aseo, sala comedor, patio interior, precio: 3.000.000, facilidades. Tel. 211746. (17).

**ZONA CLINICA ROTGER** 3 dormitorios, salón estar, cocina amueblada, baño, buenos acabados, y zona muy tranquila, 3.500.000 facilidades. 211746. (19).

**ZONA PZA. PARIS** últimos pisos 4 dormitorios, 2 baños, armarios empotrados, 126 mts. habitables, cerámicas y madera oregón. 5.000.000, facilidades. 211746. (21).

**ZONA PZA. SERRALTA** 4 dormitorios, baño y aseo, salón estar, cocina amueblada, terrazas. 3.500.000, facilidades. 211746. (16).

**PZA. PARIS** pisos 3 y 4 dormitorios, próxima entrega, acabados primera cerámicas y maderas oregón, 4.425.000, facilidades. Teléfono 211746. (19).

**PLANTA BAJA** en Hostalets, 3 dormitorios, baño completo, sala comedor con chimenea, pequeña jardín, cocina amueblada, techo libre, 3.500.000 a convenir. 211746. (22).

**PARTICULAR** vende ático, 4 dormitorios, zona Arturo Rizzi. Tel. 231012. (10).

**PISOS EN CONSTRUCCION** cerca Avenidas, zona ensanche, varios precios. 217574. (10).

**ZONA HORNABEQUE** pisos tres habitaciones, cocina comedor, baño, 1.000.000 entrada. Facilidades. 217538. (12).

**VIA ARGENTINA** ático 4 dormitorios, sala comedor, baño, cocina amueblada, terraza, sol. 4.750.000, facilidades. 217574. (15).

**JAIME III**, piso 3 habitaciones, cocina amueblada, balcón, suelo mármol, baño, aseo, y 2 aparcameintos, 6.000.000. 217538. (17).

**PISO** a estrenar Archiduque Luis Salvador, 3 habitaciones, baño y aseo, salón comedor, soleado, 3.900.000, facilidades. 217574. (16).

**GENERAL RIERA** ático 4 habitaciones, salón comedor, cocina amueblada, baño y aseo, gran terraza, despejado, buenas vistas. 5.500.000, facilidades. 217538. (20).

**CAN PICAFORT**, vendo 2 pisos a estrenar, 3 habitaciones, sala comedor, baño, cocina, terraza, lavandería, gran piscina y jardines particulares. A 150 m. de la playa. Tel. 527003, desde 13,00 a 15,00, desde 19,00 a 24,00. (35).

**VENDO** Piso en Héroes de Manacor, 3 hab. baño, y aseo, totalmente decorado y amueblado, T.V. color-Radiola, compacto Grundig, placas de escayola, cocina amueblada y equipada, 4.500.000 ptas. 252043. (30).

**VENDO** Zona Pedro Garau, piso de 4 hab, baño, y aseo, a estrenar, cocina con despensa, armarios empotrados, suelos de cerámica, Oregón, aparcamiento opcional, 5.700.000 ptas. 252043. (27).

**VENDO** piso de 2 hab., zona Tte. Sánchez Bilbao, totalmente decorado, teléfono, sin ascensor, baño completo, 3 millones. 252043. (19).

**VENDO** piso 10º, en zona Pl. Madrid, 145 m2., 4 habitaciones, 2 baños, totalmente decorado, teléfono, cocina amueblada y con despensa, 30 m2., de terraza, 6.500.000 ptas. 252043. (28).

**VENDO** Zona bar Güell, piso 1º de 3 habitaciones, baño y aseo, totalmente decorado, teléfono, 40 m2. en terrazas, orientación sur. 4 millones. 252043. (24).

**OCASION** Son Rapiña, cuatro dormitorios, cocina amueblada, dos baños, teléfono, parking, todo exterior, 3.850.000, Facilidades. Tel. 680386. (17).

**SE TRASPASA** tienda cerca Plaza España, con vivienda y patio, alquiler 1.400 ptas. Tel. 464602. (15).

**PARTICULAR** ático 2 habitaciones dobles, sala comedor grande, armarios, teléfono y mucho sol, 2.900.000. 200345. (15).

**PARTICULAR** vende piso 6º, Ausias March, reformado, 120 m2., tres dormitorios, trastero, cocina equipada, armarios empotrados, gran terraza, 3.000.000. Facilidades. Tel. 289585, sólo tardes. (23).

**ARENAL** Balneario 8, 20 mts. playa, piso 1 habitación doble, gran sala-comedor, cocina amueblada, trastero, baño completo, terraza 28 m2., vista al mar. 3.000.000. Tel: 201219. (27).

M.C.D. 2022

## 15 CASAS Y PISOS

**PARTICULAR** vendo ático, calle Rover Motta, 3 dormitorios, 2 baños, amplia terraza, buena vista, calefacción indi., cocina completa, plaza garage. 5.250.000. Tel. 463775, tarde. (25).

**PARTICULAR** vendo ático lujo, frente mar, orientación sur, cinco dormitorios, cuatro baños, cocina, office, terrazas, de 200 m2., facilidades. Teléfono 464400. (20)

**SE VENDE** bajos y piso todo libre, techo libre, informes teléfonos, 202084 - 232537. (13)

**RUSTICA EN MONTUIRI** reformada, habitable, 4 habitaciones, teléfono 284849 (10)

**VENDO** piso por ausentarme, amueblado, dos dormitorios, salón con bar, decorado, dos terrazas, mucho sol, teléfono, etc. Llamar 285826. (20)

**PLANTA BAJA** Son Forteza, nueva, amueblada, 2 habitaciones, teléfono, 1.990.000, teléfono 202937. (12)

**VENDO** piso grande, antiguo en buen estado, zona Ramblas, muy apropiado para oficinas, consultorio, gimnasio, etc. 2.800.000 pts. Tel. 223633. (20)

**ATICO** 5 dormitorios, 3 cuartos baño, gran sala comedor, cocina amueblada, 3 terrazas, orientación sur. Tel. 613111. (17).

**AVENIDAS** (lado Pza. España) amplios y soleados pisos (hay áticos) hasta 250 m2. 4/5 dorm., salón, 4 baños, terraza, etc. Gran calidad pavimento de parket y mármol, calefacción a gas, cocinas muy amplias y equipadas, con horno elev. y encimera. Entrada solo 1.200.000 y 56.298 ptas. al mes. Con esta pequeña entrada inicial, le entregamos llaves, 1.500.000 a 1 año, y con esta moderada mensualidad (algo más que de alquiler), sea propietario de un extraordinario piso. Rz. Sr. Troyano. Teléfono 227995. (82).

**PROTECCION OFICIAL**, entrega Septiembre 82. C./ Juan Alcover esquina Heroes de Manacor, 8.º piso, orientación Sur, suelo gres, madera norte, armarios empotrados, baño, aseo, grandes terrazas y buenas vistas. Entrada 1.500.000. Entrega llaves 1.000.000, resto 12 años Tel.: 278746. (39)

**SE VENDE** ático todo exterior, muy grande. 221892 (10).

**SE VENDE** piso zona Gral Riera, comedor, 3 dormitorios, dobles, 2 baños, completos, cocina amueblada y galería. Tel. 299211. (20).

**ARCH. LUIS SALVADOR**, de particular, 4 habitaciones, 2 baños, etc. 125 m2 3.500.000. Tel. 212167 (12).

**CARRE MANACOR** duplex 4 dormitorios, 2 baños, completos, amplia cocina, gran despensa, comedor, 33 m2. todo exterior, 4.200.000, facilidades. Tel. 288469. (21)

**ARCHIDUQUE** piso 150 m2., 4 dormitorios, cocina completa muy grande, comedor 40 m2., 3.500.000, facilidades. 288469.

**OCASION** particular vende piso zona 31 Diciembre, tres dormitorios, terraza, 50 m2. Tel. 298150. (14)

**COLL DEN REBASSA** vendo de particular a particular, piso de 125 m2., precio 3.500.000 ptas. condiciones a convenir. Teléfono 275015. (20).

**PADRE BARTOLOME POU** piso grande, de 4 dormitorios dobles, 2 baños, cocina office, amueblada, salón comedor, armarios, parking 4.900.000, facilidades 217122. (21)

**PROLONGACION JAIME III** piso llaves en mano, 140 m2., 4 dormitorios, salón comedor con terraza, 2 baños, cocina amueblada, galería lavadero, calefacción individual, 6.000.000, facilidades. 217506. (28)

**JUNTO PLAZA MADRID** bonito piso de 4 dormitorios dobles, armarios empotrados, 2 baños, gran salón comedor, con terraza, cocina amueblada, galería lavadero, cerámica, etc. 4.200.000, facilidades. 217122. (27)

**ZONA ARAGON** 2º piso sin ascensor, piso de 3 dormitorios, salón comedor, con terraza, baño, cocina completa, despensa, galería-lavadero, amueblado, 2.900.000, facilidades. 217506 (24)

**ATICO GENERAL RIERA** 3 dormitorios dobles, 2 baños completos, cocina amueblada, salón comedor, con chimenea, terraza, sol todo el día, 4.400.000, facilidades. 217122. (23)

**LA BONANOVA** particular vende piso en construcción, superficie vivienda 152 m2., terraza, trastero, 2 baños, 1 aseo, 4 dormitorios, aire acondicionado y 2 garages, precio 15.000.000, muchas facilidades. Informes Tel. 215343. (32)

**ATICO MAGNIFICO** General Riera, urge vender, 4 dormitorios, 125 m2., más 48 m2. terraza, cocina amueblada, todo exterior, vistas despejadas. Tel. 223658-401258. (23)

**BARTOLOME POU** 1.800.000, tranquilo, soleado, trastero, amueblado, 3 dormitorios, 255062. (10)

**REYES CATOLICOS** 120 m2., nuevo, 2.800.000, cocina preciosa, terrazas, 232265, noches. (10)

**BAR GUELL** 4.200.000, nuevo, 4 dormitorios, 2 baños, calefacción, 232265, noches. (10)

**ATICO** estrenar, Fortí, 500.000 entrada, 2 dormitorios, terraza, aparcamiento, 232265, noches. (10)

**PARTICULAR** a particular, vende piso lujo, 190 m2., céntrico, 210461. (10)

**VENDO** piso nuevo, 2 años, 3 habitaciones, Virgen de Montserrat 32. Precio 3.000.000. Tel. 413279. (16)

**SE VENDE** ático de 180 m2., en el Puerto de Pollensa, 4 habitaciones, gran sala comedor, gran terraza, cocina y 2 baños, con fabulosas vistas, de toda la bahía y pueblo de Pollensa, a 100 m. del mar. Precio 7.500.000. Tel. 210863, facilidades. (43)

**DIRECTAMENTE DEL CONSTRUCTOR**

**VENTA DE PISOS, ATICOS, LOCALES Y APARCAMIENTOS**

**TODO EXTERIOR, ORIENTACION SUR, BUENAS CALIDADES, PISOS DE 122, 126, 136 y 155 m2. DE 3 Y 4 DORMITORIOS, 2 BAÑOS COMPLETOS, COCINA DE 11 A 16 m2. MUEBLES DE COCINA Y PUERTAS EN MADERAS NORTE**

**Y ADEMAS ACEPTAMOS SU PISO COMO PARTE DEL PAGO**

**de 4'30 a 7**

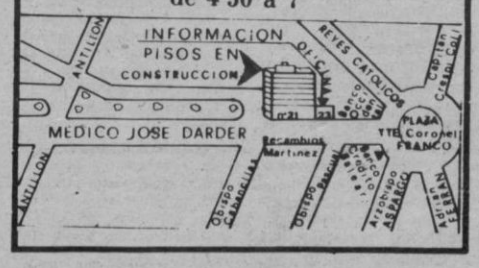


**C/. CEREZO ESQUINA YEDRA**

**Al lado C/. Aragón últimos pisos y plantas bajas de protección oficial directamente del constructor, de 3 y 4 habitaciones. Entrada a partir de 100.000 ptas. resto facilidades. Tel.: 297556 - 253838 - 299047.**

**MEDICO JOSE DARDER**

**Piso nuevo, llaves en mano, 4 dorm., 2 baños, salón comedor grande, excelente orientación, garaje incluido.**

**5.500.000**

**Facilidades de pago**

**Cecilio Metelo, 11-1º-2ª-B**
**Tels. 223023-24-25**

**ESTUDIO EN**

**Portals - Nous. Muy cerca de playa. Amueblado. Ptas. 2.000.000. Tel. 402912.**

**ZONA JAIME III**

**Piso 6 dormitorios, 2 baños, aseo, salón comedor, chimenea, armarios, galería, lavadero. 6.000.000. GALMES 216668 - 223127**

**DIRECTAMENTE DEL CONSTRUCTOR**

**Pisos de 2, 3, 4 dorm., aseo y dos bañoss.**
**Atico 4 dorm., cocina 12 m2., baño, aseo, terraza 72 m2., con buenas vistas.**
**Duplex 4 dorm., dos baños, aseo, terraza 60 m2., en finca en construcción, calle P rez Galdós.**
**planta baja a estrenar con patio, frente Club Náutico Portixol, apta para vivienda y local comercial.**
**Precios interesantes**
**Facilidades de pago**

Informes al teléfono 464400

**VENTA DE PISOS**

**en construcción, C/. Balanguera esquina C/. Manos. Ultimos pisos, 4 dormitorios, 2 baños. Precio desde 5.500.000 ptas. ATICO DUPLEX, 5 dormitorios, 2 salones chimenea, 180 m2. + 160 m2. terrazas. Precio 9.000.000 ptas. Facilidades hasta 10 años. Información Tel. 234940.**

**VENDEMOS**

**en edificio de lujo, en Pl. Madrid, ático duplex de 180 m2., y 130 m2. de terrazas, cuatro habitaciones, dos salones, dos baños y aseo, barbacoa, calefacción. Facilidades hasta 10 años. Informes: Tel. 234940.**

**OPORTUNIDAD**

**Piso a estrenar muy buena calidad cuatro dormitorios dobles, dos baños, armarios empotrados, cocina con despensa, terraza, suelos de cerámica. Precio 4.350.000, entrada 1.500.000. Facilidades. Teléfono: 233338.**

## 16 TRASPASOS

**SE TRASPASA** tienda en c/ Juan Miró, 76, cinco metros escaparate, informes, 212076.

**ARENAL** traspaso peluquería señoras. Informes Tel. 260424, mañanas hasta las 3 tarde, alquiler 6.500 a 7.000 ptas. (16).

**SE TRASPASA.** Magnífico local zona Correos, 2 plantas y sótano actualmente dedicado a boutique infantil. Informes: Horas de comercio. 210928. 282310.

**PALMA NOVA.** Traspaso cafetería buena situación, sin personal, alquiler bajo, 3.500.000 más máquinas y enseres. Tel. 680494. (17).

**GRAN OCASION.** Por salir de la isla traspaso urgente local Avenidas con sótano, lado nuevos juzgados, instalado, apto cualquier negocio. Solamente 600.000 ptas. Situación inmejorable. Tel. 401728. (25).

**SE TRASPASA** papelería c/ Barrena, 24, teléfono 414672. llamar 1 a 3. (10)

**POR NO PODER ATENDER** traspaso colmado con vivienda. Buena clientela. Teléfono 281447. (12).

**SE TRASPASA** bar junto a Catedral. Tel. 221221. h. de 12 a 7. (10).

**TRASPASO** Ca'n Pastilla local grande terraza propia, almacén. T.: 461907. (10)

**TRASPASO** tienda confección infantil C/. Virgen de Montserrat. Tel. 414279. (10).

**URGE TRASPASO** carnicería cometibles, zona Can Pastilla. Informes de 8 a 7. Tel. 243299. (14).

**OCASION** traspaso merendero y tienda en zona Pedro Garau, por 350.000 pts. al contado, género aparte, Tel. 241013. (17)

**SE TRASPASA** Hormiga chocolatera por no poder atender, buena clientela. Tel. 277183, llamar por las mañanas. (16).

**SE TRASPASA** o cedo al tanto por ciento, bar Rte. local 500 m2., equipado con parrilla y salón de actos, mucha clientela, informes Tel. 454594, preguntar por Margarita. (28)

**VENDO PELUQUERIA** de señoras, zona centro, calle muy comercial, planta baja más cuatro pisos apto cualquier otro negocio, completamente equipada, muy nueva, excelente clientela, precio ocasión, por no poder atender. Tel. 221837. (32)

**VENDO CAFETERIA** hamburguesería, Portals Nous, carretera Andratx, Teléfono 244067, tardes. (10)

**SE TRASPASA PESCADERIA.** Mercado San Fernando, junto Campo del Mallorca con 2 congeladoras y una conservadora balanza y utensilios pescados. Muy rentable. Tel.: 237176. (22)

**TRASPASO** taller automóviles, bien situado, céntrico y con trabajo. Razón Arquitecto Forteza, 8. (13).

**ARENAL** traspaso tienda con estanterías e instalaciones 800.000. Facilidades. 210322. (11)

**ZONA GOMILA** traspaso discoteca pleno rendimiento, magnífica situación. 212945. (10)

**SE TRASPASA** C. Mallor. pastelería pleno rendimiento, 1.ª línea. Totalmente equipada. Informes Telf. 550406 de 3 a 6 tarde. (20)

**TRASPASO** local salón recreativos, 160 m2., C/. Fco. Martí Mora, válido cualquier negocio. Informes: Tel. 227641-42. (15).

**PARTICULAR** traspasa guardería en funcionamiento por no poder atender. Bien situada. Tel. 241739. De 21 a 24 noche. (18)

**SE TRASPASA** pescadería con vivienda. Informes Tfno. 226205. (10)

**URGENTE** traspaso peluquería en San Agustín, llamar 403147, de 20 a 22 horas. (13).

**TRASPASO** bar o local, en calle comercial. Tel. 227523. (10).

**TRASPASO** tienda de confección, por no poder atender, zona Blanquerna. Teléfono 201003, hora comercio. (11).

**TRASPASO** local comercial, 190 mts., 350.000 ptas. zona Gral. Ricardo Ortega. Tel. 271067. (13).

**TRASPASO** carnecería o local frente ambulatorio. Precio interesante. Tel. 240080 (10).

**TRASPASO** local para oficina, despacho, etc., con teléfono. Olmos, 50-1º piso. Informes horas oficina. Tel. 210822. (16).

**SE VENDEN** uno o dos puestos juntos de frutas y verduras, dentro de una plaza de Palma, precio interesante. Tel. 240278 y 410173. (23).

**SE TRASPASA** local a estrenar, 230 m2., C/. Reyes Católicos, instalación eléctrica. Informes Tel. 246701. (16).

**SE TRASPASA** papelería bazar, en plaza Vivero, Tel. 204610. 253378. (10)

**TRASPASO local de 190 metros con aparcamiento de 50 metros, en la calle Bartolomé Pou, tiene teléfono instalación eléctrica, y vidriera de aluminio, alquiler fijo de 23.000 pesetas, traspaso 250.000, informes Pons y Gallarza, 86 bajos. (35)**

**GALERIA ARTE** zona Blanquerna, gran escaparate, 1.750.000, decorada, 292846, noches. (10)

**TIENDA NIÑOS** calle Blanquerna, con o sin género, decorada, facilidades. 292846 noches. (10)

**SE TRASPASA** local 140 m2., apto para cualquier tipo de negocio, con grandes escaparates, completamente equipados, con dos servicios, 2 aires acondicionados, focos, 2 líneas telefónicas, doble sistema de alarma, persianas metálicas, muy cerca Plaza Pio XII, precio interesante, llamar al 287611 ó 224829. (43)

**SE TRASPASA** mesón los Pedrines, Paseo Mallorca, 18. (10).

**OPORTUNIDAD** en Magalluf, traspaso tienda céntrica, Tel. 681659 de 13'30 a 16'00. (12)

**TRASPASO** o asociaría entendido artes gráficas, con o sin su colaboración personal, aportación 2.000.000, Tel. 224368, a partir 4 tarde. (20)

**SE TRASPASA**

**Local comercial**
**ZONA BORNE C/. San Felio**
**80 m.2 de exposición y venta**
**más 40 m.2 de altillo y oficinas**
**INFORMES AL TEL. 217537**

**SANGLAS** 500-S. PM-J Impecable 150.000. Telf. 292494. (10)

**VENDO** Montesa Enduro, 75 H6. PM-9941-O, precio a convenir. Tel. 620052. (12)

**VENDO** Norton, «Roadster» 850 c.c., en perfecto estado, 210.000 pts. con seguro reciente y extras. Tel 271976. (17)

**VENDO** Sanglas Yamaha, 400 c.c., en perfecto estado, PM-T, (4.600 kms.), muchos extras, 295.000 pts. Tel. 273532, (horas comida). (20)

**VENDO** Enduro, 75 L, perfecto estado, 65.000 ptas. Tel. 282263. Juan Angel, de 14 a 15'30 horas. (16)

**PARTICULAR** vende Mobylette, teléfono 231749. (10)

**VENDO** Ducati Desmo 500 PM-P. Tel.: 410758. (10)

**VENDO SANGLAS YAMAHA CARENADA** Puig, como nueva, Tel. 290659, de 17,30 a 18,30. (13).

**PARTICULAR** vende moto Triumph-T 160 750 c.c. Tel. 271940. Horas comercio. (12).

**VENDO** Benelli 500 LX PM-K y Cagiga 350 PM-O, facilidades. 275317. (11).

**VENDO** moto Bultaco Fontera, PM. 0135 L a toda prueba, 70.000. Tel. 237815. (11).

**PARTICULAR** vende Sanglas Yamaha Kit Puig, perfecto estado. Teléfono 204096. (10).

**YAMAHA**

Sociedad Española de Motocicletas, S.A. (SEMSA)

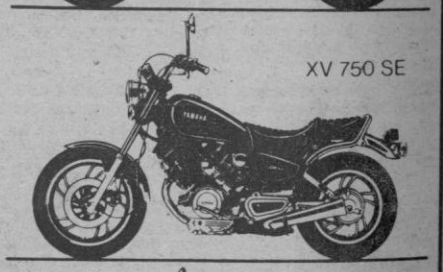


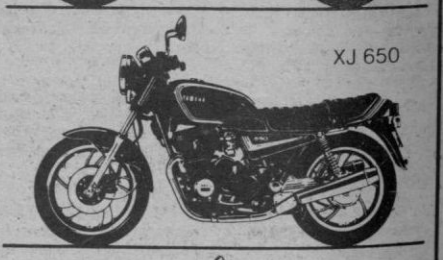

**Concesionario:**

**SALOM Y DEL BARRIO**

**Tomás Forteza, 24 Tl. 46 26 86**

bolsa del motor

## 17 MOTOS

**CAGIVA** la moto italiana 125-250-350 Italjet infantiles Pack-2 plegable, concesionario en Mallorca MOTOS V-2. (17).

**DUCATI IMPORTACION** Darmah 900. Pantah 500-600. Replica 900, concesionario en Mallorca MOTOS V-2. (14).

**VENDO** Guzzi 250 TS. Tel. 270862. (Horas oficina). (10).

**MOTOS V-2** Si usted lo que busca es una motocicleta usada nosotros la tenemos. Cambios y facilidades. C/. Tte. Juan Llobera, 10. Ciutat. Tel. 287766. (25).

**VENDO** Moto Guzzi modelo 850-T3 PM-O Perfecto estado. Teléfonos 411051 ó 414308. (15).

**VENDO** Ducati Road 250, buen estado. Informes tardes 412505. (10).

**VENDO VESPA** 200 PM-U 2.600 kms. Impecable. Teléfono 233649. (10).

**VENDO** Laverda 1.000, PM-P, 6.500 kms. 395.000 ptas. Tel. 279566- 9 noche. (13).

**VENDO** Sanglas S2 V5 500, PM-V. Tel. 275257. (10).

**VENDO** Vespa 125 color rojo, 70.000 contado, teléfono 221923, de 9.15 a 10.30 noche. (14).

**VENDO** Bultaco Metralla 250 c.c. 50.000 ptas. Telf. 200504. (10)

**VENDO** Vespa 160 Electrónic, PM-M. 75.000 ptas. Tel. 280893. (10)

**PARTICULAR** Vendo Ossa 250 Copa. PM-N 11.000 Kms. Telf. 289658. (10)

**VENDO LAVERDA.** 750 c.c. Informes. Ramón Muntaner. n.º 29. Tel.: 296191. (11)

**VENDO** Puch Cobra, 74, PM-P, buen estado. Tel. 234992-250328 (10)

**VENDO** moto Gilera Enduro 49 c.c., nueva a estrenar, por sólo 55.000 pts. verla por las tardes en c/ Lago Leman, nº 1 Son Rapiña, al lado super Los Lagos, también sábado por la mañana. (30)

**OCASION** Mobylette, gran turismo, 18.000 pts. razón Plaza Marqués del Palmer, Bar Ramón. (12)

**PARTICULAR** vende Ducati Forza, PM-M, pocos kilómetros admitiría coche, teléfono 221027. (11)

## 18 AUTOMOVILES

**SE VENDE** BMW 320 PM-T (Sólo 12.000 kms). Ritmo PM-P, Ford Fiesta PM-S, Seat 127 PM-N, 132 Gas-oil (a toda prueba), Seat 124, 850 y C-8 (muy económicos). Garaje la Isla, Aragón, 67.

**PARTICULAR** Vendo 4-L PM-K. Tel.: 291923. (10)

**COMPRAMOS COCHES** usados matrículas altas. Nuredduna, nº 1. Palma. (10)

**MEHARI PM-V** a estrenar, verlo en Afosa, c/ Aragón 138, Tel. 278246. (13)

**PARTICULAR** vende Seat 132 Diesel, 5 marchas, 390.000 pts. Tel. 270003. (11)

**PARTICULAR** vende Opel año 1924, documentado. Tel. 270003. (10)

**COMPRO AL CONTADO** coches usados, matrículas altas. AUTOMOVILES PONS. c/ Guillermo Massot, 43. Tel. 290760. (15)

**VENDO** Simca, 1.000 GLS, buen estado, 50.000 ptas. Tel. 252219 (10)

**VENDO** coches entrada desde 20.000 ptas. o sin entrada, informes. Tel. 288514 (12)

**DE PARTICULAR** vendo BMW - 2000, muy buen estado Facilidades. Inf. 241947. (11)

**VENDO** Mehari PM-L, facilidades. Telf. 241947. (10)

**VENDO** Talbot 150 LS. PM-N. Facilidades. Telf. 241947. (10)

**DE PARTICULAR** vendo Ritmo 75 CLX. PM-P. Facilidades, informes. Telf. 241947. (12)

**VENDO SEAT** 124 LS. PM-M, Facilidades, informes Telf. 241947. (10)

**VENDO SEAT** 127. PM-L Facilidades. Informes Tel. 241947. (10)

**PARTICULAR** vende Seat 124-D especial, muy buen estado. Tels. 299704 y 681327. (Bartolomé). (14)

**VENDO** Seat 133, PM-I, Informes. Tel. 241947. (10)

**VENDO** 127, 4 puertas, PM-F, 160.000 Ptas. Telf. 241947. (10)

**VENDO SEAT** 127 PM-E. 140.000 ptas. Informes. Telf. 241947. (10)

**PARTICULAR** vendo Citroen 2 CV. y Seat 124 familiar. 282895. (10)

M.C.D. 2022

## 18 AUTOMOVILES

**VENDO 600** PM-143.568 perfectas condiciones, motor y chapa. 410162. (10)

**PARTICULAR** vende Citroen GS PM-T. Tel. 255319. (10)

**APROVECHESE** de nuestras ofertas especiales, venta recambios usados, de toda clase de coches, Archiduque Luis Salvador, 122. Tel. 290897.

**COMPRO** toda clase de coches accidentados para desguace. Tel. 290897.

**PARTICULAR** vendo Reanult 18. PM-P. 23.000 kms. Tel. 413093. (10)

**PARTICULAR** vendo 124 Sport 1.800, PM-D, muy buen estado, 215.000. Tel. 464541, de 14 a 16 y a partir 21 horas. (20).

**R-5** vende particular con radio-cassette, servo, faros Kimby. Muy buen estado, PM-C, 250.000 pts. Tel. 403368.

**PARTICULAR** vende 127 PM-D, muy buen estado, 170.000. Tel. 282671. (10).

**VOLVO** vende Seat 131 1600 TL Supermirafiori, gris metálico, con 3 años facilidades. Tel. 464225-26. (17).

**VOLVO** vende Citroen GS X2, techo abierto, 36.000 kms. PM-M. Tel. 464225-26. (16).

**VOLVO** vende Seat 132 diesel 2.200 Mercedes, aire acondicionado, radio, metalizado, con tres años. Tel. 464225-26. (17).

**PARTICULAR** vende una furgoneta Citroen PM-K. Tel. 413325. (10).

**PARTICULAR** vende 600-D en buen estado. Teléfono 294629, de 3 a 4 tardes. (13).

**PARTICULAR** vende Seat Sport-1.600. Telf. 231012. (10)

**SEAT 1500** Seat 1430 motor Perkins. Buen estado. Telf. 230890. (10)

**SEAT 128** 1.430 vendo con facilidades. Calle Guillermo Massot, 43. (10)

**VENDO** remolque monoeje, seminuevo, para coche, carga máx: 850 kgs. Longitud: 220 cm. Anchura: 110 cm. Con dos ruedas de repuesto. Precio a convenir. Telf. 283783. 19'00 h. (26)

**SEAT 127** vendo con facilidades. C/ Guillermo Massot, 43. (10)

**R-12 GLS** vendo con facilidades. C/ Guillermo Massot, 43. (10)

**R5 TL** vendo con facilidades C/ Guillermo Massot, 43. (10)

**R-6 TL** vendo con facilidades. C/ Guillermo Massot, 43. (10)

**R-4 TL** vendo con facilidades. Calle Guillermo Massot, 43. (10)

**PARTICULAR** vende Renault 12-S, PM-G, sólo 50.000 Kms. en perfecto estado. Informes Telf. 213125 horas de comercio. (19)

**PARTICULAR** vende 124 Familiar, metalizado PM-E, perfecto estado muy cuidado. 200.000 contado 41.13.23. (15)

**VENDO** Seat 133, PM-G, ptas. 80.000 contado. Tel. 238709. (10)

**VENDO** Ford Fiesta, Ptas. 230.000 contado. Tel. 238709. (10)

**VENDO** Seat 600-E, ptas. 69.500 contado. Tel. 238709. (10)

**VENDO** deportivo Lotus Europa, en perfectas condiciones, aceptaría coche en parte de pago, verlo en c/ Lago Leman, nº 1, al lado super Los Lagos, Son Rapiña, por las tardes y sábado mañana. (30)

**PARTICULAR** vendo 1430 PM-C, Perkins 250.000. Telf. 245305. (10)

**VENDO** Seat 133 E, PM-I. Buen estado. 125.000 Telf. 463775. (10)

**SE VENDE** Seat Diesel Perkins II, Seat 1.500 y se vende 5 llantas de aluminio de Chysler 180. Telf. 672361. (20)

**VENDO R-6** a buen precio. Llamar al 287936. (10)

**OCASION** Seat 1.200-Sport, impecable por ausentarme (Barto.) C/ Oliver nº 13 bis Son Espanyolet. (15)

**VENDO DODGE** 3/4 todo terreno, año 1945. Inf. 262420 horas oficina. (11)

**PARTICULAR** vende Seat 127, PM-E, buen estado. Tel. 255779. (10)

**VENDO** furgoneta Citroen, en perfectas condiciones, por slo 90.000 pts. verla por las tardes, en c/ Lago Leman, nº 1, al lado super Los Lagos, Son Rapiña, también sábado mañana. (25)

**PARTICULAR** vendo Morris 1.300 PM-D, un solo dueño, buen estado, teléfono 292884. (11)

**PARTICULAR** vendo R-7 PM-H, radio cassette, pocos kilómetros, buen estado, admitiría cambio. Teléfono 221027. (13)

**PARTICULAR** vende Citroen GS, PM. 225.000, Tel. 255319. (10)

**PARTICULAR** vendo Seat 600, PM- 163 mil, como nuevo, un solo dueño, 65.000 pts. Teléfono 221027. (13)

**PARTICULAR** vende 124 Sport, 1.600, impecable, o cambiaría por moto 500 c.c., o más potente, Tel. 240430. (15)

**ATENCION** de particular a particular, vendo 124 PM-L, 67.000 pts. entrada, garantizado, facilidades, hasta dos años, Tel. 276015. horas, oficina, Sr. Rodrigo. (21)

**ATENCION** de particular a particular, vendo Ford Fiesta PM-L perfectas condiciones, garantizado, facilidades, teléfono 276015 horas oficina. Sr. Rodrigo. (20)

**ATENCION** de particular a particular, vendo 133 PM-L, perfecto estado, garantizado, 37.000 pts. entrada, teléfono 276015, horas oficina, Sr. Rodrigo. (21)

**ATENCION** de particular a particular, vendo 127 PM-L, perfecto estado, garantizado, 67.000 pts. entada, resto dos años, teléfoni 276015, Sr. Rodrigo. (20)

**VENDO** 124/1800 PM-I, con muchos extras, Tel. 204823 (10)

**VENDO** R-5 TL, PM-E, Tel. 204823. (10)

**PARTICULAR** R-5 PM-F, amarillo impecable, 250.000 pts. Tel. 600154. (11)

**VENDO** Land Rover, PM-C, largo, Tel. 277775. (10)

**COMPRO** coches accidentados, pago al contado, Tel. 278507. (10)

**PARTICULAR** vendo Seat 133, perfecto estado, Tel. 238987. horas comercio. (10)

**OCASION** 127-3 puertas, P-N, 260 mil, Tel. 278603. (10) -f

**COMPRO TODA CLASE** de coches accidentados, pago contado. Tel. 274366. (10)

**SE VENDE** 600 en buen estado, 221892. (10)

**PARTICULAR** Vende Seat 124. Perfecto estado 50.000 kilómetros. Tels. 221510-463977 (19)

**PARTICULAR** vende Citroen Masserati, año 77, perfecto estado, único. Tel.: 200012.

**VENDO SEAT 131** L 1.600, matrícula M-BH, de particular a particular. Tel.: 200012. (13)

**MERCEDES BENZ 170** diesel, completamente reformado, verlo en AFOSA, calle Aragón, 138. (12)

**SERVICIO AUTOBELISCO.** Julián Alvarez, 5 (Junto Plaza Obelisco). — FURGON SAVA J-4 PM-D. — RENAULT R-4 TL PM-O. R-12 TS PM-I. R-12 S PM-F. R-6 PM-B. — FORD FIESTA PM-K. — SEAT 131 PERKINS PM-M. 127 PM-J. — SIMCA 1200 LS PM-H. Revisados. Facilidades 36 meses. (55)

**PARTICULAR** R-5 MU 225.000 facilidades. 272943. (10)

**PARTICULAR.** R-5 PM-S facilidades. 203674. (10)

**VENDO R-12** PM-A 220.000. Facilidades. 203674. (10)

**VENDO ALPINE.** Renault. Facilidades. 275317. (10)

**PARTICULAR VENDE** R-12 como nuevo. Verlo Talleres Gicasa. Antillón, 8. (10)

**PARTICULAR.** Vendo furgoneta EBRO F. 108 PM. 1592 F. 400.000 contado. Tel.: 227285. (12)

**PARTICULAR** Vende 2 CV PM-K contado. Buen estado. Tel.: 274231. Horas comercial. (12)

**PARTICULAR** Vende R-12, familiar PM-N. Tel.: 285720. (10)

**VENDO SEAT 850** Especial PM-A 45.000. Tel.: 237815. (10)

**VENDO SEAT 1.200** Sport. Llantas casette. Tel.: 278603. (10)

**COMPRARIA** a particular Ford Fiesta buen estado. Pago contado. Tel.: 286215. (11)

---

mercado nacional de **ocasión**

| | | | |
|---|---|---|---|
| R4 TL | PM-O | R5 | PM-H |
| R5 | PM-D | R-18 | PM-N |
| R5 GTL | PM-J | R7 | PM-G |
| R6 | PM-K | R6 | PM-E |
| R7 | PM-M | Seat 127 | PM-G |
| R12 SLE | PM-H | Seat 131 | PM-I |
| Seat 127 | PM-J | Dyane 6 | PM-K |
| Seat 124 | PM-K | Dyane 6 | PM-F |
| Seat 124 Sport | PM-A | Peugeot 5044 | ¿PM-L |
| Dyane 6 | PM-H | Simca 1200 | PM-J |
| Simca 1200 | PM-J | | |
| Crhysler 150 | PM-M | | |
| Crhysler 150 | PM-K | | |
| Seat 132-1800 | PM-L | | |

C. Pérez Galdós, 18
Teléfono: 464814

Polígono La Victoria
Cno. de los Reyes, s/n.
Teléfono 292200

---

**OCASION**

Particular
vendo Mercedes
220 Compacto Diesel
en perfecto estado
Telf. 299004

---

**AUTOCASION**
LUCA DE TENA, 10 (Junto Plaza Pedro Garau)

**LOS MEJORES COCHES DEL MERCADO NO VENDEMOS GANGAS VENDEMOS CALIDAD 35 MESES FACILIDADES DIRECTAMENTE CON NOSOTROS COCHES GARANTIZADOS**

**TALBOT 180 económico PM. R-12 PM-F económico. Renaults R-5 PM-T, Renaults R-7 PM-M, Fords Fiesta N PM-P, Fords Fiesta PM-P, lujo Seat 127 PM-L y PM-N Seat 127 PM-P CL. Seat 133 PM-K, PM-L, PM-O. Renault R-5 PM-P. Seat 1.200 Sport PM-I. Seat 124 PM-N. Seat 132 motor gas-oil, Ritmo 65.**

RENAULT R-6 PM.

CITROEN MEHARI 5 plazas PM-L, R-12 TL, PM-J

**AUTOCASION 2**
EUSEBIO ESTADA, 111 (Carretera Polígono)

---

**A. MARTINEZ Automóviles**
C/. Manacor, 71
Tel.: 244144
Palma

**COMPRA VENTA AUTOMOVILES**

Seat 1.200 Sport PM-N, 127 PM-P, 124 Diesel PM-B, 131 2.000 PM-O; 132 2.000 PM-O; R-4 PM-K, R-7 PM-J; R-5 varios; R-12 varios; R-14 PM-P, R-18 PM-O; Chrysler 150 GT PM-N; Jeep Comando PM-M; Ford Fiesta varios.

---

**Máximas Facilidades**

AUTOMOVILES USADOS CON
3 MESES GARANTIA
COMPRAMOS SU COCHE USADO
O LO TOMAMOS COMO PARTE
DE PAGO PARA OTRO

**Ofertas especiales:** TALBOT 150 PM-K; Diesel PM-M; 2 L automático PM-H; 1.200 Break, RENAULT 5 TL PM-I, 12 TS familiar, PM-K. SEAT 133 PM-N; 127 PM-I; 1.200 sport PM-I; Ritmo 65 CL PM-P. Dyane 6 PM-H; Peugeot 504 PM-M

**SABADOS TARDE ABIERTO**

VEHICULOS DE OCASION **MOSA**
C/. Aragón, 191. Palma
Ctra. Lluc, 94. Inca

---

**AUTOS LEVANTE**
Tte. Sánchez Bilbao, 22
Tel. 244450
FACILIDADES DE PAGO

---

**VENDO**
SEAT 127
buen estado
Tel. 264589

---

AUTOMOVILES **500 MILLAS**

HEROES DE MANACOR, 43
Tels. 464883 - 464229
Barceló y Combis, 5
Almacén y Talleres
Aragón, 178. Tel. 241186

COCHES GARANTIZADOS (talleres propios)
LA MAYOR EXPOSICION DE MALLORCA (300 coches variados)

**Venga con su nómina de trabajo a escoger uno de los 300 mejores coches del mercado. Páguelo en 3 años, sin letras, sin entrada, bajísimo interés y garantizado.**

**RENAULT:** R.18 aire acond. 5 vel. (PM-S) R.18 (PM-P) R.5 TL (PM-P) varios. R.5 GTL (PM-K) R.12 TL (PM-K) varios. R.7 TL (PM-J)
**SEAT:** Panda (PM-T) Ritmo (PM-O) Samba (PM-P, N) 128 (PM-O) 127 varios, 133 varios.
**FORD FIESTA:** Normales - Lujo (PM-P, N)
**TALBOT:** Horizon GLS (PM-S), Talbot 150 LS, año 80
**CITROEN:** CX Palas (PM-J) GS Palas (PM-K) GS Club (PM-E)

**IMPORTACION**

MERCEDES 280 SE, automático, año 77, extras.
MERCEDES 300 D, año 79, extras.
MERCEDES Pagoda, impecable.
BMW 320 i, año 78.
BMW 323 i, muchos extras, año 80
VOLKSWAGEN Golf Diesel (PM-P)
ALFA ROMEO GTV 2000, año 80
LAMBORGHINI URRACO, año 76
PORSCHE TARGA 2,4
PORSCHE 911-S, 2,7 coupe, año 78

---

*Ford*
**Motor Balear, S.A.**
COCHES PROCEDENTES DE CAMBIO

| | |
|---|---|
| Citroen X Palas | PM-J |
| Fiesta Super Sport 1.300 | PM-T |
| R-12 TS | PM-J |
| R-12 TL | PM-L |
| Seat Panda | PM-T |
| SEAT Ritmo 65 | PM-N |
| SEAT 133 varios muy baratos | |
| SEAT 600 varios | |
| SEAT 128 1.430 | PM-M |
| SEAT Supermirafiori 1.600 muy nuevo | |
| SEAT 132 Diesel | PM-I |
| RENAULT 5 varios. | |
| RENAULT 18 GTS aire acondicionado | PM-S |
| RENAULT 6 varios | |
| CHRYSLER 180 | PM-H |
| FORD FIESTA GHIA 1.300 | PM-S |
| FORD FIESTA 1.300 | |
| R-14 GTL | PM-P |

**Vendemos más barato porque nuestro negocio no es vender coches usados. Compruébelo. Además completamente revisados y garantizados.**

FACILIDADES SIN ENTRADA
Y HASTA 48 MESES

Aragon 2 y Marques Fuensanta 38 Palma
Nuredduna 21

---

**AUTOMOVILES AVENIDA**

Facilidades 36 meses al 15%
COCHES GARANTIZADOS

MERCEDES 300 D. rojo automático aire PM
MERCEDES 300 D. blanco automático PM
MERCEDES 200 D. rojo moderno extras
MERCEDES 240 D. 3 o beige PM varios extras
MERCEDES 280 S. metalizado automático PM
BMW 320 I plata metálico PM Varios extras
PORCHE turbo 911 T. PM, metálico extras
PORCHE 911 T 2.4 PM
TRIUMPH STAG 2 capotas. Perfecto PM PEUGEOT 505 NUEVO

NACIONALES

Seat 131, 1.600; 132 diesel; 124; 1.800. 850 Spider. R-5 GTL. AVENIDA Gral. Primo de Rivera, 22.

## 19 CAMIONES

**VEHICULOS LIGEROS COMERCIALES**
COMPRA VENTA CAMBIO

VELICO
Duquesa de la Victoria, 16
Tels. 245319 - 271940 -
Palma de Mallorca

Furgonetas en venta:

| | |
|---|---|
| DKV (PM-N) | SAVA (PM-J) |
| DKV (PM-F) | SAVA Plataforma (PM-E) |
| EBRO (PM-H) | SAVA Plataforma (PM-A) |
| EBRO (PM-M) | CITROEN Varios |
| EBRO CAPITONE | RENAULT Varios |
| SAVA (PM-I) | |

También disponemos de toda clase de automóviles

# bolsa del trabajo

## 20 DESEAN TRABAJO

**DISPONGO** 4 días libres, fuera de mi trabajo, me ofrezco jornalero, entiendo albañil. Telf. 297992. (15)

**SE OFRECE** Oficial 1ª pastelero, para llevar obrador Telf.: 291549. (10)

**SE OFRECEN** Sras. de compañía, con elegancia y discreción. Telf. 253684. (10)

**SE OFRECE** señora diplomada con informes para cuidar niños, llamar mañanas 273656. (12)

**SE OFRECE** Chofer particular carnet 2.ª B. Informes. Teléfono 251607. (10)

**SE OFRECE** albañil, y jardinero, 9 a 10 noche, Tel 287776. (10).

**SE OFRECE** jornalera. Tel. 295225. 10).

**ESCAPARATISTA** (DE MODAS). «Ideas nuevas». Tel.: 221862. Edgar. (Horas comercio). (10)

**SE OFRECE** señora 24 años para trabajar por horas, medio día, cuidar niños, para todo que sea externa, mañanas y tardes, cosas de trabajos limpieza. Dirigirse calle San Joaquín, nº. 18-2º-Dcha. Zona Blanquerna, está por General Riera. (40).

**SE OFRECE** señorita bien educada para cuidar niños, o dama de compañía, persona mayor. Tel. 297428. Horas 9,00 a 12,00 17,00 a 21.00. (20).

**SEÑORA** limpieza se ofrece 4 horas mañanas, llamar de 10 a 2 al 239130. (13).

## 21 OFRECEN TRABAJO

**PROPONEMOS**, trabajo casero. Manual, direcciones, 30.000 mensuales. Publirenta. Alboraya (Valencia).

**NECESITAMOS** matrimonios, camareras, doncellas, jornaleras, asistentas, señoritas niños. Conseguimos mejores sueldos. General Mola, 15 pral.

**SE OFRECEN**, cocineras doncellas señoritas niños, jornaleras, asistentas por días u horas. ☎ 222890-225061.

**SE NECESITAN** Srta. para Top-Less. Tel. 289713, de 10 a 14 h. (10)

**SE NECESITAN** camareras club Bambi, c/ Murillo, nº 1, abierto 8 tarde. (12)

**SEÑORITAS LIBERALES.** Que en su tiempo libre quieran trabajar como Azafatas de compañía. Se exige muy buena presencia y nivel cultural. Se ofrece horario libre y retribución inmejorable. Máxima descreción y reserva. Presentarse a Paseo Borne, 15. 4.º A. Palma.

**SE NECESITA** srta. para masajes. Avda. Argentina, 67, 2º-2ª. (10).

**SE NECESITAN** señoritas para barra americana, Bar club el Porrón. C/. Tiziano, 30, a partir de las 7'30. (20)

**SE NECESITAN** señoritas para barra americana. Tel. 276492. de 12 a 18 horas. Ref. 9415. (15)

**SE NECESITAN** señoritas mayor de edad, para masajes, salón nuevo, llamar de 10 a 18 h. al Tel. 200325. (19)

**AUTOVENTAS, AUTONOMOS.** Se necesitan para la venta de productos alimenticios. Exclusividad zona de producto. Con o sin furgoneta propia. Informes: Tel.: 291862. Miércoles, y viernes tardes. (26).

**PARA LA VENTA** de nuestros productos; precisamos vendedores con experiencia. Se requiere buena presencia, simpatía y don de gentes. Ambos sexos. Tel. 402209. (20)

**SE OFRECE** toda clase de servicio doméstico con seriedad y garantía. ☎ 211697. Plaza Olivar, Edificio España.

**SE NECESITA**: matrimonio, cocineras, doncellas, cuerpo casa camareras, asistentas, externas e internas. Sueldo a convenir. Plaza Olivar, Edificio España, primero D.

**SE NECESITA** carnicero para supermercado, de temporada, para llevar por cuenta propia. Informes Tel. 681675. (15).

---

**GARAU AUTOMOVILES, S.A.** V·A·G

**VENTA-CAMBIO DE COCHES USADOS: TODAS MARCAS**

Todos los modelos de Seat, Renault, Ford, Citroen y Talbot
Precios rebajados ● Facilidades 4 años
**SABADOS TARDE, ABIERTO**
C/. Eusebio Estada, 46. Tels. 252170 294561
**CONCESIONARIO OFICIAL DE VOLKSWAGEN Y AUDI**

Audi

---

**NOU-AUTO**
AUTOMOVILES - COMPRA Y VENTA

RENAULT 18 GTS (PM-O)
RENAULT 12 TS FAMILIAR PM-K
RENAULT 12 TS PM-M y L
RENAULT 5 TL PM-I VARIOS
RENAULT 5 GTL PM-K

RENAULT 4 TL PM-J IMPECABLE
TALBOT 150 GT PM-N
TALBOT DIESEL LUJO PM-N
SEAT 131 SUPERMIRAFIORI PM-U ESTRENO

SEAT 127 LS 4 y 3 PUERTAS VARIOS
FORD FIESTAS LUJO Y GHIA VARIOS
Y OTRAS OCASIONES
FACILIDADES SIN ENTRADA Y 4 AÑOS PARA PAGAR. ¡CONSULTENOS!

C/. Eusebio Estada, 123
Tel. 29 53 00
PALMA DE MALLORCA

M.C.D. 2022

## 21 OFRECEN TRABAJO

**SE PRECISA** cocinera 35 a 50 años, interna, para casa particular, sueldo 40.000 más pagas. Inútil sin referencias. Teléfono 225061. (22).

**SE NECESITA** matrimonio interno para chalet, muy responsable, y con experiencia. Inútil sin referencias. 463734. (14).

**DESEO CINCO HORAS** trabajo día. Seriedad. Buena cocina. Tel.: 264876. A.P. De 7 tarde. (14)

**NECESITO EMPLEADA DE HOGAR INTERNA.** Sepa cocina. Son Vida. Tel.: 286527. (10)

**SE NECESITA** personal ambos sexos, que quieran ganar 3.000 pesetas diarias, a comisión, más otros incentivos, no son ventas, mayores de 20 años; presentarse en C/. Espartero, 13, Palma, de 10 a 14 horas. (34).

**SEÑORA** responsable cuidaría niños, persona mayor o casa. De 9 a 13,30. Llamar de 13 a 16 h. Tel. 294129. (17).

**SE NECESITA** chica interna con referencias. Tel. 216334. (10).

**SE NECESITAN** señoritas para pub Marro, calle Industria, 27, a partir de las 8 tarde. (15).

**NECESITO** empleada hogar interna, sepa cocina. Teléfono 285502. (10).

**SE PRECISA** señora o señorita para cuidar niña de 15 meses, por las mañanas. Llamar 8 a 10, tardes. Tel. 200921. (20).

**SE NECESITA** empleada hogar dormir 4 días semanales, nociones cocina e informes. Llamar al 400790. (14).

**TRABAJO CASERO** ambos sexos. Contrato mercantil. ISPI. (971) - 256519 (10).

**ASUNTO NUEVO** (España). Ganará en casa más de 3.000 ptas. diarias. Escribir apartado 1209. San Sebastián.

**SE NECESITA** persona mayor interna responsable, para llevar casa, sabiendo cocina preferible con carnet de conducir. Teléfono 221278, en horas de oficina, Srta. Susana. (24).

**SE NECESITA** repartidor autónomo, con furgón propio. Informes Tel. 271230, pedir Sr. Fiol. (13).

**EL TIEMPO** es oro y sus horas libres valen dinero. Nosotros se lo pagaremos. Llame de 10 a 13 y de 16,30 a 18,30 al teléfono 461154 y pregunte por la Srta. Jaén. Imprescindible buen nivel cultural. (40).

**SE NECESITAN** señoritas para barra americana, buena presencia, buen sueldo, CLUB OVNI, c/. Torrente nº 1. Tel. 280091, a partir de las 8,30. (20).

**SI UD. ESTA INTERESADO** en aumentar sus ingresos en su tiempo parcial o total en nuestra empresa, tiene la oportunidad de conseguirlo, llámenos al Tel. 202551, de 15,30 a 17 h. (22).

**ASISTENTA** 45 años, soltera, agradable, laboriosa, honradísima cocinera aseada, algo enfermera, carácter inmejorable, con referencias, ofrécese a señoras o matrimonio solo edad. Teléfono 221701, mañanas. (23).

**SE NECESITA** matrimonio con informes sin hijos, trabajos domésticos. Tel. 212485-212265. (10).

**NECESITO** chicas para barra americana en Puerto de Alcudia, también señoritas para masajes. Llamar tardes Tel. 222912. (17).

**IMPORTANTE EMPRESA DE AMBITO NACIONAL**

**NECESITA-**

1 Oficial 1.ª Electricista para mantenimiento maquinaria.

Interesados llamar al Tel.: 400412, preguntar por Sr. Ontiveros o Sr. Mesquida. Inútil sin referencias.

**DISTRIBUIDOR**

**ALIMENTACION**

Precisa vendedor y autoventa con o sin vehículo

Tel. 298361. Ref: 19537

**SEÑORAS Y SEÑORITAS**

Ganar dinero es fácil para las personas que de verdad lo desean. Si es Ud. una de ellas llámenos hoy mismo al teléfono 239648 de 10 a 13'30. Preguntar por la Srta. Denise.

**CENTRO UNO** aprenda mecanografía en 14 horas. Frente Instituto Ramón Llull (Palma). Obispo Llompart (Inca). (15)

**INGLES.** Clase individual 2000 mensuales, dos alumnos 1500, profesor muchísima experiencia. 225982. (12)

**OPOSICENTRO**
PEREZ GALDOS, 9 - 2º - 2ª. TEL. 46 05 66

PROXIMO INICIO CURSILLOS PARA OPOSICIONES

DIA 18: SUBALTERNOS AYUNTAMIENTO DE PALMA. 9 plazas. No exigible Título ni Mecanografía. Facilitamos apuntes. Tramitamos instancias hasta día 18.

DIA 19: ADMINISTRATIVOS CONSELL INSULAR DE MALLORCA. 3 plazas. No exigible Mecanografía. Título de Enseñanzas Medias. Puesto de gran porvenir. Tramitamos instancias.

PREPARACION TODAS LAS PRUEBAS. GRUPOS REDUCIDOS. SIMULACROS EXAMEN

GRAN EXITO DE NUESTROS ALUMNOS EN LAS ULTIMAS OPOSICIONES

AYUNTAMIENTO DE PALMA
— Magdalena Sampol Casas (El Nº. 2)
— José Mulet Llobera (El Nº. 4)
— Francisca Pons Munar (El Nº. 7)
— Emilia Torres Crespí (El Nº 8)

AYUNTAMIENTO DE SANTA MARIA
— José Mulet Llobera (El Nº 1)

AYUNTAMIENTO DE LLUCMAJOR
— Antonia Julià Vadell (El Nº 1)

INSTITUTO NACIONAL DE LA SALUD
— Jaime Llabrés Sabater

UNIVERSIDAD DE PALMA
— Matilde López Martínez
— Mercedes Durán Gili
— Angel Ayuso Rubio
— Juan Torrens Pol

ESTA ES NUESTRA MEJOR GARANTIA

**INGLES-FRANCES**

CLASES PRIVADAS
PARA GENTE EXIGENTE
LLAMAR AL 29 35 76
de 20 a 22 horas
Días LABORABLES

**SE VENDE** Endurance-35, con motor Volvo, 3 cilindros, perfecto estado, y equipado, informes Tel. 463950. (16)

**SE VENDE** Delfín vela, con motor perkins, 4 cilindros, informes. Tel. 463954. (12)

**SE VENDE** motosailer 7 metros, con motor Sava, 4 cilindros, informes. Tel. 463950. (13)

**VENDO BOTE** mallorquín de 30 palmos, equipado, motor diesel, ideal para pesca. Informes: 224884. (14).

**VENDO LLAUT** madera plastificada, 10 metros, eslora, sobre cabina cubierta, 6 literas, W.C. 2 motores, gas-oil, timón hidráulico, sonda gráfica, buena conservación. 2.200.000. Tel.: 263162. (25)

**VENDO MOTORES** marinos usados y «Coronado 25». Informes Tel.: 286385. (10)

**VENDO O CAMBIO** Velero de 9'60 mts. eslora, con motor de 32 Hp completamente equipado de velas. Inf. Tel.: 286632 (18)

**SEIS METROS ESLORA**, motror Solé 17 cv diesel, casco plástico, toldo, vela latina, colchonetas cubierta, 500.000 pesetas. Tel.: (91) 2757560 Sr. Alcázar. (24)

**VENDO** bote 24 palmos, cabinado, dos literas, Solex 9HP. Teléf. 660825. (12).

**VENDO LLAUT MYABCA** 32, 2 diesel. Tel. 227468 (10)

**VENDO PUMA 23** Solé 9 HP, Tel. 227468 (10)

**VENDO SUPERMISTRAL** Sole 6 HP. Tel. 227468. (10)

**VENDO MOCHI CRAFT** 2 X 110 Perkings. Tel. 227468. (10)

**NAUTICA PALMA.** Preparación obtención títulos patrón de yate. Litoral. 1.ª, 2.ª y Vela. C./ Cordelería 9. Junto P. Cuartera. 213815. (20)

**VENDO** barca Noray, 2 motores Diesel, marca BMW de 102 CV. cada uno, con seis literas. De eslora 8'65, manga 3'80, puntal 1'66, con gran bañera, con equipo de sonda y radioteléfono. También si lo quieren con amarre en el Puerto de Alcudia. Telf. 501980. (42)

**VENDO** bote plástico, cinco metros, motor diesel, arranque eléctrico, toldo, vela, buen estado, teléfono 279591, 223880. (16)

**FELANITX.** Campos, Porreras, Manacor. Preparación, obtención títulos. Patrón, 2.ª vela y pesca local. Información: NAUTICA PALMA. 213815. (17)

**PARTICULAR** vendo llaut 24 palmos, motor 9 HP, gas-oil. Teléfono 288384 (11)

**COMPRARIA** 420 Snipe o similar. Telf. 252675 (10)

**COMPRO** 470 ó Snipe. Telf.: 255594 - 213250. Horas comida. (10)

**VENDO WYNDY-24**, 2 motores Volvo. 135-HP. Gasolina, camarote, WC. 2 neveras. Muy buen estado. Sr. Juan. 265376. 260819. (20)

**VENDO PUMA.** 34 perfecto estado, 5 velas y SPY, radioteléfono, piloto automático, radiocassette sonda y corredera. Tel.: 210010. (18)

**LLAUD** 6 mts. con cabina y bañería, motor diesel el más rápido. Disfrútelo ahora y pague como quiera, admitimos cambios. COBARESA (antes Comercial Garaje Segura). Avda. Alejandro Rosselló, 16. Tels. 462200. 464200. (32)

**LLAUD** 7 mts. con cabina, bañera, motor diesel, equipado velas Marconi, muy confortable y rápido, disfrútelo ahora y a pagar como quiera. Admitimos cambios. COBARESA (Antes Comercial Garaje Segura). Avda. Alejandro Rosselló, 16. Tel.: 462200. 464200. (35)

**LLAUD** 5 m. cabina, bañera, con motor diesel, el mejor acabado, no paga impuestos, disfrútelo ahora y pague como quiera, admitimos cambios. COBARESA (antes Comercial Garage Segura). Avda. Alejandro Rosselló, 16. Tels. 464200-462200. (33)

**RESINA POLIESTER** para embarcaciones. Fibra vidrio MAYOR Y DETALL. BENDIX. Mariano Aguiló, 24. Tel. 270895. (15).

**SIGMA COATINGS** la gran marca mundial de pinturas marinas. Ahora en Baleares. Distribuidor exclusivo BENDIX. Mariano Aguiló, 24. Tel. 270895. (20).

**POR AUSENTARSE** vendo puesto amarre, número 79, de dos metros y medio, por seis en Puerto de Alcudia, precio muy interesante, con facilidades. Teléfono 250164, horas de trabajo. (28)

**MOTOVELEROS Y VELEROS BENETAU** la más extensa gama de vela y motovela. Consúltenos. NAUTICA MUS. El Molinar. (17).

**IGENA** mástiles, botavaras, tangones, jarcias, cables, tensores, poleas, peldaños, enrollador de foque, tel. 530371. Puerto Pollensa, ó (93) 7592300. Barcelona. (20)

**BRITISH SEAGULL** el fuera-borda único e insustituible como auxiliar. Con la calidad y seguridad de siempre y modelos actualizados Por si acaso, lleve un Seagull a bordo. NAUTICA MUS. El Molinar. (30)

**TORNADO 31**, por 2.950.000, un velero familiar con gran bañera, rueda de timón, 1,90 de cabina y motor 4 cilindros, 32 CV solé diesel. NAUTICA MUS. El Molinar. (28)

**NAUTICA XIMELIS.** Barcos nuevos y usados, gran variedad en modelos y precios, efectos navales, sondas, artículos de pesca, pinturas marinas, confección náutica y todo lo que tenga relación con el mar. Esperamos su visita en Vicario Joaquín Fuster, 91. Molinar. (40).

**BOTE MALLORQUIN** modelo M-3, eslora 3,85, precio 90.000 ptas. Venga a verlo NAUTICA XIMELIS. (14).

**LLAUDS CONQUISTADOR** desde 20 a 48 palmos. NAUTICA XIMELIS. (10).

**TRANCHA 4,99**, la mejor 5 metros del mercado, exenta impuesto lujo, con diesel de 18 a 28 HP. NAUTICA XIMELIS. (20).

**NEUMATICAS MIAVON** todos los modelos, motores fueraborda «YAMAHA» y «TOHATSU». NAUTICA XIMELIS. (12).

**VELEROS** Daimio, Sake, Superdaimio, Jidzo, Ciclon, Motovelero Arosa. Verlos en NAUTICA XIMELIS. (12).

**LLAUD** Gran Meda, 33 palmos, motor diesel, construcción de gran calidad. NAUTICA XIMELIS. (13).

**SE VENDE LANCHA** 8'50 m. con dos motores Turbo-Diesel, sonda radio-cassette, muy equipada. Tno. 460527. (17)

**VENDO** bote 24 palmos, cabinado, dos literas, Solex 9HP. Teléf. 660825. (12).

**PARTICULAR** vende embarcación tipo Wisher Cruiser, de 5 m. con motor «Suzuki» 65 HP. fueraborda. Motor auxiliar «British Seagull», 4 salvavidas, bengalas, lona de fondeo, etc. y amarre de 8 m. en Club de Mar, todo por solo 1.000.000 ptas. al contado. Tel. 451193. (45).

**TUS AMIGOS** en toda España. Oportunidad: Crucero vela 6,40 estado óptimo, Volvo 6, 4 literas, WC., lavabo, doble juego de velas, bote neumético, equipo fondeo, cabos nuevos, asegurado todo riesgo año 82. 700.000 a convenir. Tel. 233396. (35).

**URGE VENDER** neumática «Miavón Sport 300» nueva. Garantizada. Muchos extras. 150.000 contado. Tel. 250136-223711. (15)

**VENDO** barca Miavón «Sport 250», motor Yamaha 15 HP perfecto estado. Solo 25 horas de uso. Tel. 510220, de 13 h. a 14,30 h. (24).

**VENDO** casco 11,5 Ketch, quilla corrida. Tel. 295074, de 8 a 19 horas. (14).

## otras secciones

## 22 HOSPEDAJES

**PARA CABALLERO** habitación individual. C./ Honderos, 45-5. 2.ª Tel.: 243597. (11)

**SE ALQUILA** habitación a personas formales. Tel. 461752. (10).

**HABITACION DOBLE** e individual 190 Ptas. cama. Tel.: 224582. (10)

**ALQUILO** habitación céntrica, independiente, 7.500 gastos incluídos, 213766, preferible para caballero. Informes imprescindibles. (15).

**ALQUILO** habitaciones pensión completa, arreglo ropas. Trato familiar. C./ Blanquerna, 13. 2º izquierda. (13)

## 23 ENSEÑANZAS

**POLICIA NACIONAL**, policía municipal, oposiciones a ayuntamiento. IESSA. Pablo Piferrer, 19. Teléfono 237330. (13)

**DIBUJO ARTISTICO**, decoración y escaparatismo. Particular y grupos reducidos. Pablo Piferrer, 19. Teléfono 237330. (14).

**REPASO** cursillo de recuperación evaluaciones; Enseñanza General Básica - S'Ametler Florit. Pablo Piferrer, 19. Teléfono 237330. (15).

**INGLES**, francés, profesorado nativo, particular y grupos reducidos. Precios interesantes. Pablo Piferrer, 19. Teléfono: 237330. (15).

**INGLES-ALEMAN-SUECO-FRANCES** Español para extranjeros, niños, adultos. Profesores nativos titulados. Métodos modernos, grupos reducidos. Nueve grupos en Abril. Preparación Escuela Oficial de Idiomas. IDIOMAS PROGRESO. Plaza Progreso, 12-B. Tel. 238036. (33)

**INFORMATICA** Cursos prácticos en ordenadores propios, grupos reducidos. Informes: CIB. 225915. Calle Bonaire, 9-A (15)

**PUERICULTORA.** Azafata. Auxiliar de Clínica. DEBSA. Unió, 2 (Plaza Pío XII). Tel. 216742. (13).

**INLINGUA IDIOMAS.** Inglés, francés, alemán, ruso, sueco, español para extranjeros, mallorquín, clases particulares y grupos reducidos, cursos para niños, cursos para empresas, preparación exámenes, abierto desde las 8 mañana hasta las 10 noche, calle 31 de Diciembre, 7, Palma. Tel. 293422. (39).

**FRANCES.** Principiantes. Profesorado niños y adultos. ALIZANZA FRANCESA. Tel.: 214101.

**CLASES DE DIBUJO**, pintura, cerámica, tapiz, Macramé y guitarra. «ES RETALL». Montesión, 5. Tel.: 224268.

**PROFESORA** de EGB da clases particulares, llamar 2-3. Tel. 217658. (10)

**ALEMAN, INGLES, CLASES** profesor alemán. Traducciones. Telf. 295087. (10)

**CLASES PARTICULARES** de inglés, alemán y español, para extranjeros. 462561. (10)

**INGLES-ALEMAN-FRANCES-HOLANDES-ESPAÑOL.** Niños a partir 8 años. Nivel EGB-BUP-COU. Adultos-principiantes-intermedios-avanzados. Empresas-preparación intensiva grupos máximo 6 personas. Profesores especializados y contratados en International House, Inglaterra. Exámenes: ARELS-TOEFL-Cambridge First Certificate-Profficiency. INTERNATIONAL SCHOOL, calle Navarra, 5. Teléfono 221528. (48)

**DOY CLASES DE INICIACION** a la batería. Tel.: 239179. (10)

**SE DAN CLASES DE ORGANO.** C./ Rey Sancho N.º 5. 1.º D. (10)

**PROFESORA EGB** especialidad preescolar, da clases de repaso primera etapa. 225747. (10).

**IDIOMAS** inglés, francés, alemán, árabe, ruso, sueco, enseñanza garantizada. C/. Font y Monteros, 9, segundo. (14).

**OPOSICIONES** para personal subalterno del Ayuntamiento de Palma. No se exige título, tramitamos las instancias. Preparación Tel. 462182-460902. Empezamos curso día 14 y día 18 (25).

**INGLES-ALEMAN-CASTELLANO** profesoras nativas. En grupo de cuatro, 2250 pesetas por mes. IDIOMAS RAABL. Plaza Sta. Magdalena, 3. (19)

**ACADEMIA CORTE** y confección Sistema Martí. Honderos, 21-1º 3ª. Tel. 461626. (12)

**IDIOMAS** inglés, francés, alemán, repaso EGB, preparación graduado escolar, cultura general, mañana y tarde. Luna, 16 (Hostalets). Telf. 272340

**ALEMAN** Nativa, da clases individuales. 3.000 mensuales. Teléfono: 225982. (10)

## 24 MUSICA

**SE DAN** clases de guitarra y solfeo. Telf. 276347. (10)

**SE OFRECE** organista o pianista solista para bar, hotel o similar. Tel. 267984, tardes. (12)

**SE OFRECE** trompeta. Tel.: 284149. (10)

**VENDO** órgano Yamaha 2 teclados, ritmos, impecable. Teléfono 223191. (10).

**OFRECESE** bajista profesional, para orquesta con trabajo. Teléfono 212134, de 4,30-7,30 preguntar por Paco. (15).

**SE OFRECE** bajo o guitarra doblando saxo. Teléfono 252378, tardes. (10).

**PROFESORA.** Da clases particulares de piano y solfeo. Tel.: 463161. (20)

**VENDO AMPLIFICADOR.** Sintonizador, pletina, giradiscos, dos bafles 5 vías, accesorios. «MARRANTZ». Todo: 125.000. C./ Bolsería, 7. 2.º (17)

**SE OFRECE** trombón para conjunto o acompañar atracciones. Tel. 646105. (10).

**COMPRO** amplificador bajo. Tel. 410068, de 2 a 4. Pago contado. (10).

**VENDO** Fender jazz Bass 45.000; Eco Dinacord 20.000. Bajo Fonix 20.000. Tel. 410068, de 2 a 4. (15).

## 25 RADIO Y TELEVISION

**ATENCION** para reparar su T.V. urgente llamar a los teléfonos 292659 y 273406. Acudimos antes de dos horas. Precios económicos. (20)

**VIDEO-SERVICIO PALMA** Reparaciones y venta radio TV color, instalación antenas. Despuig, 9. 288230. (14)

**SENSOR ELECTRONICA** reparaciones televisión color/BN y sonido. Todas marcas. Servicio rápido a domicilio. Tel. 287253. POU-17. (18).

**ANTENAS TV** somos especialistas servicio rápido y garantizado, llame al teléfono 411323. (12)

**TECNO-SON**, instalaciones, reparaciones de radio, TV, video, antenas y autorradios. C/. Nuño Sanz, 1 y 7. Tel. 412333. (20)

**FERBAS.** Reparaciones televisión y antenas. Servicio a domicilio rápido y económico. Tel.: 285284. (13)

**TELESTAR REPARACIONES** televisión a domicilio. Padre Molina, 26. Teléfonos: 296670

## 26 NAUTICA

**NUEVO LLAUT CAPEADOR** de 4'99 metros, con cabina y bañera, el más bonito y barato del mercado, véalo en NAUTICA BALTASAR. c/ Honderos, 36. Tel. 241893. (26)

**MOTORES USADOS** de todas la marcas y modelos, completamente repasados y garantizados. Véalos en NAUTICA BALTASAR. C/ Honderos, 36. Tel. 241893. (21)

**VENDO EMBARCACION** de 10 m. literas, armario, cocina gas butano, baño con ducha, radio teléfono VHS, 2 motores diesel Volvo 106 CV. fonda gráfica 480 m., bañera amplia, bien conservado. A convenir. Tel. 298462. (33)

**NAUTICA** Llauds Majoni, Copino, Capeador, Cap Norfeu, Punta Prima, veleros Somo, lanchas Poliglas, Fibrester, Minor, Copino, Majoni, Tiburón. Remolque-Intema, neumáticas Miavon y Artiach, Sondas y recambios y accesorios en general. C/. Teniente Sánchez Bilbao, n.º 28. Tel. 246087.

**VENDO** yate motovelero, 16 mts, equipo mecánico moderno, 6 literas, radio, sonda, nevera, etc. precio 7.500.000. Tel. 681202. (18)

**AMARRE** 3 X 9, vendo Cala Pastilla. Tel. 260667 a partir 8 tarde. (11)

**VENDO CHRIS-CRAFT** 10 metros, 2 perkins, 175 HP, turbo, radioteléfono, piloto automático, sonda, nevera eléctrica, etc. informes. Tel. 212540 (20)

**SE VENDE** tabla Mares Poly, usada, 4 meses, 65.000 ptas. llamar teléfono 215575 de 1'30 a 3.

**VENDO** Windsurfing Ten Cate, 39, solo 10 meses, 60.000 ptas. Tel. 600283. (10)

**PARTICULAR** vendo barca Copino, modelo Ulises. 282095. (10)

**PARTICULAR VENDE JOVET-24** con motor interior en perfecto estado, informes. Tel. 402512 mañanas, Luis Sanchez. (15)

**PARTICULAR** vendo tabla Wind-surf marca Norman, con seis meses de uso. Teléfono 292010. (14)

**VENDO** llaud madera 8 metros, cabinado, wc, motor Perkins, auxiliar Mini Solé, sonda, buen estado, teléfono 653123, mañanas. (18).

**VENDO** velero 6,90 metros eslora, motor solé 12 hp. diesel, wc, cocina, piloto automático, sonda, compás, bomba achique, ducha, año 81. Facilidades. Precio ganga. Tel. 687261. (23).

## 27 COMPRAS

**COMPRO** muebles usados antiguos y modernos, paso a domicilio. Tel. 274889-242184. (12)

**COMPRO** toda clase de maquinaria de hostelería. Vitrinas, botelleros, bares, completos y restaurantes. Teléfono 201815. (16)

**COMPRA Y VENTA** de muebles usados en buen estado, pasamos a domicilio. Luis Martí, M-58. Tel. 276298. (17).

**COMPRO PINTURA** mallorquina y relojes antiguos y antigüedades en general. Tel. 240197. (12)

**VENDEDORES**

Ambos sexos. Se precisan para la venta de este Diario, compatible con otro trabajo, buenos ingresos, elevada comisión, liquidaciones diarias, trabajo estable.

Interesados dirigirse de 10 a 11 a Gremio de Silleros y Albarderos (Polígono Victoria)

Teléfono 201112

**VENDEDORES**

Se necesitan para empresa de seguridad. Sueldo a comisión. Interesados presentarse en Plaza Cort nº. 9-2º, de 9,30 a 11 mañanas, o llamar al Tel. 224330. Ref. 18.600.

**SE PRECISA**

Cocinera para casa particular, a ser posible interna. Buenas referencias. Sueldo a convenir. Informes: Teléfono 238742 de 9 a 18 h.

**COMERCIAL BORDOY, S.A.**

Para formar parte de su plantilla de ventas precisa

**VENDEDOR**

SE REQUIERE

Coche propio, experiencia en alimentación y hostelería.

Interesados dirigirse a la calle Pérez Galdós, 29, de 4 a 7 tarde. Sr. Rosselló

**OJO FABRICANTES**

Sr. mallorquín, residente Benidorm, desea REPRESENTACIONES zona Costa Blanca, pieles, zapatos, bisutería, etc., etc. Sr. Rigo. 400930.

**NECESITO**

2 personas con decisión, conocimiento inmobiliaria, imprescindible coche, a convenir 50%, selección entrevista. Tel. 270357.

M.C.D. 2022

## 27 COMPRAS

**COMPRAMOS** objetos de oro usados, y joyas. Calle Vidriería, nº 12. (10)

**PARA CONSTRUCCION** compraría maquinaria, montacargas. 532317 238700, 231047. (10)

**COMPRO** muebles antiguos y usados, cuadros, objetos náuticos, plata antigua, alfombras, abanicos, rosarios, relojes, joyas antiguas, etc. Pisos enteros, pago al contado, máxima discreción. Tel. 224539.

**REIGADAS** junto EMAYA. Compra muebles usados, antiguos y modernos. Teléfono 460040. (11)

**COMPRO** muebles usados antiguos y modernos. Paso a domicilio. Teléfono: 299755. (11)

**COMPRAMOS ORO** Antes de vender sus joyas, venga a vernos, pagamos el triple del valor de la papeleta de empeño. Pasarse horas de oficina por C/ Viñaza, 18 (antiguo), 4 (actual), bajos. (32)

**COMPRO**

Objetos de oro y plata usados y rotos
C/Samaritana, 10 (Junto Plaza Cuartera)

**Calle San Bartolomé, 4**

COMPRA objetos oro y plata usados o rotos
SUPERAMOS CUALQUIER OTRA OFERTA
COMPRUEBELO SIN COMPROMISO

**COMPRAMOS**

Objetos y joyas de oro y plata, usados o rotos. Porcelanas. Papeletas de empeño
San Bartolomé, 12 1º Tel. 210375.

**COMPRAMOS ORO**

Objetos y joyas oro y plata
También papeletas
Máximos precios
**C/ Sindicato, 42**

## 28 VENTAS

**BALANZAS USADAS**, totalmente revisadas y garantizadas, todas las marcas, desde 20.000 Ptas. OFITEC INTERNACIONAL, S.A. Fco. Suau, 15-A (Ctra. Valldemosa). Tel. 203604-61 y 296779-92.

**REGISTRADORAS USADAS** diferentes marcas y modelos, desde 20.000 ptas. Ofitec Internacional, S.A. Fco. Suau, 15-A (Crta. Valldemosa) Telf 296779-92 y 203661-04, Palma. (24)

**VENDO** televisores usados varios precios y tamaños. Tel. 298858. (10)

**PANADERIA** pastelería en Palma. Vendo Vendo o traspaso equipadísima. Informes. Telf. 272434. (10)

**POR CIERRE DE FABRICA** vendemos comedores, dormitorios, tresillos, etc. Precios muy económicos. Facilidades. Calle Curtixó, 19 (frente viviendas Virgen Lluc). Tel. 274656. (22).

**OFERTA SEMANA** 1 vitrina, 2 mts., seminueva, 65.000 ptas. 1 botellero 2,5 mts. como nuevo, 55.000 ptas. Tel. 201815. (19)

**VENDO** máquinas usadas de hostelería, botelleros, vitrinas, cafeteras, molinillos, cortadoras y balanzas. Tel. 201815. (14)

**TRESILLOS BERMELL** seguimos ofreciendo máxima calidad a su justo precio, extenso surtido en todos los estilos. Capitán Vila, 32. Tel. 243625. (21)

**MAQUINARIA USADA** para fabricación de pinturas plástica y esmalte. Tel. 283554, mañanas. (10).

**COMPRA** y venta de muebles usados, en buen estado, pasamos a domicilio. Luis Martí, nº. 58. Tel. 276298. (17).

**VENDEMOS** micro-ondas, vitrina Frost lujo, asapollos con carro, lote de vino, juguetes, Ducati Road seminueva y varias cosas más. Tel. 222874. (22)

**URGENTE** vendo aparatos de peluquería. 463000 de 14 a 15.30 horas. (13)

**REGISTRADORA** electrónica con visor, automática tabaco casi nuevas, aire acondicionado. 236822. (11)

**PARTICULAR**. Vende iombo hindú, a estrenar. Madera. Labrado a mano, con cuatro hojas. Tel. 264188. (15)

**PARTICULAR** vende muebles y lavadora por traslado. 502724. (10)

**OCASION** jaulas conejos metálicas. Tel. 613111. (10)

**FILATELIA** particular vendo primero y segundo centenario. Tel. 294785 mañanas. (10)

**VENDO** caja caudales marca Deprit, casi nueva, 2 armarios metálicos, grandes ficheros , 1 calculadora pequeña marca Canon electrónica, 2 sumadoras con cajón electrónica, 2 sumadoras con cajón, 2 mesitas metálicas, 2 de madera, 4 mecedoras, 12 módulos de skay tela y pana, 16 sillas de madera, 4 giratorias, 1 congelador, sólo estrenado, 1 balanza de pie, cortadora de fiambres, de mano, 1 molino para moler café, para Bar, sólo estrenado, varias estanterías, de formica, 1 cama clínica, 1 botellero, 250 cajas de embalaje, nuevas y varias estanterías metálicas. Informes: Pons y Gallarza, 86. Bajos. (90)

**VENDO** Ping-Pong, ocasión 7.000 ptas. Informes San Miguel, 57. (10)

**SE VENDEN** 25 sillas de madera, estilo rústico. Razón. Telf. 235044. Mañanas 10-2 horas. (14)

**PARTICULAR** vende MG 1.300 en buen estado, precio 60.000 ptas. Informes: 244163-243359. (15)

**VENDO** Billar americano de pizarra con bolas y tacos y la tela sin estrenar en muy buen estado, y 1 moto de monedas de cinco pesetas o de 25 casi nueva. Informes: Pons y Gallarza, 86 bajos. (35)

**VENDO** traje submarinista T-3 de 7 m.m., sólo estrenado y chaleco salvavidas, con acoplamiento regulador, 1 botella 20 l. Inf. 214708 y 460601 (25)

**VENDO** Vitrina conservadora, y cortadora de fiambres eléctrica. Telf. 236937. (10)

**VENDO**. Cristales 80 x 40 y 60 x 40, mensuales, ventiladores, fluorescentes, mostrador 1,5 m. Tel. 680833. (15).

**PARTICULAR** vende mobiliario despacho, muy buen estado. Tel. 224618. (10)

**VENDO SILLAS** restaurante, buen estado y calidad. 231468. (10)

**OCASION** Vendo 20 sillas plástico, 7 mesas terraza, seminuevas cafeteria. 400930. (10)

**VENDO** Tricotosa Empisal 360 último modelo, nueva. Informes: Calle Juan Miró, 154-1º, 1ª Francisca. Véndense colchas blancas ganchillo estrenar. (20)

**VENDO** Muebles cromados con cristales, buen estado, abrigos. Telf. 203705. (10)

**ARENAL** oportunidad vendo máquina pollos, como nueva con puertas. Telf. 266949. Preguntar por Tolo. (14)

**TOALLAS** 72-lavabo; 36-baño; Total 28.000 ptas. Telf. 263201. (10)

**OCASION**

Se venden máquina helado, y 3 billares. Llamar Tel. 214976 (horas oficina)

**OCASION**

Vendo una partida de mesas nuevas NORDICAS RUSTICAS para 10 plazas cada una con asientos incluidos. Barnizadas para poner a la intemperie. Ideales para barbacoas, chiringuitos, celler o para casa de campo. Precio por unidad 9.500. Con los asientos incluidos. Para cantidad, consultar precio. Tel. 284356.

**MAQUINARIA CONSTRUCCION**

Vendería maquinaria usada, grúas estaciones hormigonado, dumper, carretillas, etc.

Teléfono 460634 (Miguel)

## 29 PERDIDAS

**EXTRAVIADA PERRA** en tratamiento médico Pastor Alemán. Mancha roja en el lomo. Gratificaré. 231054. (14)

**EXTRAVIADO** Teckel canela pelo corto-Zona detrás Pza Toros. Tel. 203705. (11)

## 30 TRANSPORTES

**MUDANZAS CASA ROJALS** Nacionales e internacionales. Personal especializado en traslado de muebles y pianos. Guarda-muebles. Precios económicos. Presupuestos sin compromiso. Tel.: 212227-461514. Siete Esquinas, 1-B.

**MUDANZAS J. MUT**, ofrece servicios especializados. Embalajes, guardamuebles, traslados pianos, cajas caudales maquinaria. Camiones grúa. Llámenos, pasaremos a hacerle presupuesto. Tels. 278044. 274656. Curtixó, 31. (Vivero).

**MUDANZAS Y TRANSPORTES** M. Jimeno, las 24 horas, especialmente sábados y festivos, Península y Baleares, presupuestos sin compromisos. Tel. 202416. (20).

**GRUAS MALLORCA, S.A.** grúas gran tonelaje. Tel. 200662 Palma. (10).

**MUDANZAS**. Transportes península. Baleares, precios económicos. Presupuestos sin compromiso. Tel.: 293102.

**GRUAS BAUZA** camiones-grúa, transportes barcas, maquinaria. Tel.: 297307. 252716.

**COTRAME**. Ofrece camiones grúas, largo alcance hasta 34 T. metro. Transportes diversos. Palas cargadoras. Servicio de limpieza industrial. Pérez Galdós, 17. Tel.: 412600.

**GRUAS POL** camiones, grúas, Traylers, góndolas, grúas con gran tonelaje. Especialidad embarcaciones. Tel.: 250441-251045.

**TRANSPORTES GALMES**. Servicio de camiones grúa. Maquinarias Tomás Forteza, 33. Telf. 462545. (13)

## 31 DIVERSOS

**ALFOMBRAS MOREY** Limpia alfombras, moquetas y tapicería. Sistema MORLIMP. ☎ 277582.

**SE SIRVE** a domicilio tierra preparada, arena negra y estiércol. Servicio en camiones de 8 toneladas. Tel.: 204066. (21)

**BANQUETES, BODAS** comuniones, fiestas sociales en: Ses Tres GERMANES, carretera Inca, kilómetro 8.400 Teléfono 602094. (16)

**BENMA** Limpieza Moquetas, sistema Mr. Steam o Pes. Guardamos alfombras. Tel.: 250057.

**BENMA** LIMPIEZA ALFOMBRAS, moquetas y tapicería. Recogida y entrega domiciliaria. Tel.: 250057.

**LIMPIEZA ALFOMBRAS** Moquetas, sofás, butacas. Guardamos alfombras. PINGUINO. Tel: 294340.

**EMBALAMOS** toda clase de muebles, cuadros, maquinaria, etc. Teléfono: 274656. (10)

**LIMPIEZA DE OFICINAS** y su conservación, confíela a EL BRILLO BALEAR. Pida presupuestos. Tel.: 222700.

**ELECTRICIDAD** fontanería, reparaciones urgentes termos, instalaciones, trabajos garantizados. Económico. 234606. (10).

**CRISTALES ESCAPARATES** su limpieza y conservación confíela a EL BRILLO BALEAR. Tel.: 222700.

**ALCOHOLICOS** anónimos, reuniones lunes y sábados a las 21'30. C/ Núñez de Balboa, 6. Tel. 295087 (16)

**ARREGLOS** de ropa, señoras, caballeros y niños. Limpieza o planchado gratis. Rapid Service. Lavanderías Santa Clara. Berenguer de Sant Johan, 4. Francisco Fiol y Juan, 13. (26)

**ELECTRO TUR**. Instalaciones eléctricas industriales. Montajes eléctricos, energía solar, fotovoltaica calorífica, agua caliente y luz, antenas colectivas, porteros automáticos, presupuestos. Tel.: 260624. (22)

**SE HACEN REGATAS** con máquina para instalaciones eléctricas y fontanería. Tel.: 227658. De 8'00 a 10'00 noche. (14)

**PLASTIFICADO** de dibujos, menús, planos, listas de precios, etc. REFLEX. Olmos, 36. (12)

**LETRAS** para rotular con un profesional. Barcos, furgonetas, letreros, escaparates. Esmalte seco. Vea modelos y colores en BENDIX. Mariano Aguiló, 24. Tel. 270895 (23)

**VENDO** laboratorio y curso fotografía a estrenar, todo 23.000 ptas. Tel. 273494 (12)

**GRACIAS** Espíritu Santo, por los favores recibidos. L.C.P. (10)

**MODAS KATIA** confección de Sra. a medida. Bodas y Comuniones. Teléfono 461626. Honderos, 21-1.º-3.ª (16)

**SE COMUNICA** que la Cafetería Regina, sita en Cala d'Or, c/ Cala Egos, 55, que regentaba D. Josef Amtmann, lo hará a partir de la fecha, D. José Carrascosa González. (32)

**ARREGLAMOS** maletas, cambiamos cerraduras y cremalleras. Bosch, 4. Tel. 217715. (10)

**DUMPERS EN ALQUILER**
**Tel.: 270471**

**ALQUILER DE MAQUINARIA**

Hormigoneras, martillos eléctricos, motocultores, grupos electrógenos, máquinas de disco, rozadoras. Informes: Tels. 262203 - 204328

**ESTABLECIMIENTO SINGER**

- Máquinas coser domésticas - Industriales.
- Muebles - Motores - Accesorios - Recambios
- Servicio Técnico a domicilio todas marcas.

Ramón Muntaner, 38 - Tel. 291911.

Si deseas beber, es tu problema. Si deseas dejar de beber, es nuestro problema.

**ALCOHOLICOS ANONIMOS**

Información y reuniones teléfonos: 291169 - 295087 - 203575 y 450394

## 32 PERSONALES

**MIRMO CONTACTOS** Borne, 15 Edificio Reina. Tel. 222745-222746-222850. (10)

**CLARIVIDENCIA** por Taro presente, futuro, seriedad. Tel. 236010.

**VIP'S** centro de contactos c/ Zanoguera nº 4 1º-E. (10)

**DIVORCIADO**, 57 años, 7,70, buenas cualidades y físico, 80.000 Pts. busca mujer necesitada de compañía y económicamente menor de 55 años, buena presencia, en matrimonio, la soledad es mala, apartado correos, 227, Arenal. (30).

**GENTE PARA COMPLACIENTE COMPAÑIA**. Azafatas y parejas rigurosamente seleccionadas. Tel.: 224149.

**CLUB DE AMIGOS** Privado, para parejas liberadas. Teléfono 237024, 21 h. a 2 madrugada. (14).

**JOVEN** casado busca relación liberal con mujer joven. Tel. 222850. (10)

**CASADO** muy bien situado solicita compañía de señorita liberal para ratos de evasión. Podria recompensar. Tel. 222850. (17)

**SRTAS. DE COMPAÑIA** personal nuevo y selecto, trato muy agradable. Tel. 200325 horario de 11 a 12. (17)

**CABALLERO** de 46 años soltero, desea conocer Srtas. de 30 a 35 años, solteras, fines serios. Informes. Calle Rover Motta N.º 10. 3.º 1.ª. Palma. (25)

**SE ECHAN LAS CARTAS** Teléfono 201794. (10).

**MONICA** Carolina, amistad sincera, teléfono 230586. (10)

**TAROT** psicológico. Traducción sueños, yoga-ZEN. Seriedad. Paseo Mallorca, 9-B bajos. Tno. 216417. (14)

**¿QUIERE QUEDAR BIEN?** Dígalo con flores. «FLORISTERIA AMPARO». (20 rosas 550 Ptas.). Marqués de la Cenia, 20. Teléfono: 237671. (19)

**SR. SOLTERO** 55 años, situación desea conocer Sra. de 45 a 50 años, para casamiento. Sr. Galmés. Telf. 221207. (19).

**INTERESA** gente aficionada al excursionismo para grupo. Teléf. 245882. (10)

**ORACION AL ESPIRITU SANTO** Espíritu Santo, Tú que me aclaras todo, que iluminas todos mis caminos, para que yo alcance mi ideal, Tú que me das el don Divino de perdonar y olvidar el mal que me hacen y que en todos los instantes de mi vida estás conmigo, yo quiero en este corto diélogo agradecerte por todo, y confirmar una vez más que nunca quiero separarme de TI, por mayor que sea la ilusión material. Deseo estar contigo y todos mis seres queridos en la Gracia perpetua. Gracias por tu misericordia para conmigo y los míos. (Debe rezarse tres días seguidos esta oración y publicar la gracia alcanzada). Gracias al Espíritu Santo. M.G.C. (117)

**TAROT 500 PTS.**

BIORRITMOS trimestrales 200 PTS.
Tel. 225091

## 33 MASAJES

**MASAJES Y SAUNAS** abierto de 11 mañana a 9 noche, nuevo personal, c/ Aragón, nº 27, INSTITUTO 7-7. (18)

**LAS SEÑORITAS** Sonia, Patricia y Lidia se han trasladado al Tel.: 254361. Zona Plaza Toros.

**LE OFRECEMOS** masajes variados en ambiente agradable, Fray Luis Jaume, 3 2º 1ª, de 11 a 21. (15).

**»NEFER»**. Masajes, deportivos, relax. C./ Elcano n.º 9 (Son Armadams). (10)

**SAUNA INDIVIDUAL** atienden chicos masajistas diplomados, C'an Curt, 13 1º (10).

**SI DESEA** pasar un rato agradable en buena compañía con película y copa, le esperan cuatro señoritas en Salón Géminis. Avda. Argentina, 67, 2.º 2.ª (Sábados inclusive). (27)

**SALON CYNTHIA** masajes, baños, sauna, 4 señoritas, horario 11-14 de 16-21, sábados 11-14, Juan Maragall, 17, Palma. (20).

**»NEFER»** Masajes deportivos, relax. C/. Elcano, 9. (Son Armadans). (10).

**MASAJES ATENDIDO POR TRES SEÑORITAS**, sábados abierto de 11 a 2'30. Barón de Pinopar, 8 segundo primera. (17)

**CHICOS RELAX** Gran lujo. Domingos también. 245458. (no hay señoritas). (10)

**MASAJES** atendido por señoritas, les invitamos a una copa, en la mejor compañía, particular y domicilio, ambos sexos. Abierto de 10 a 22 horas. Tel. 202542.

**RAQUEL, VANESA y LOLI** te esperamos, máxima discreción. Teléfono 244347. (10).

**SALOM JUPITER**, reformado, con 6 señoritas, nuevos sistemas, calle Gabriel Mautra, 15, primero, primera. Abierto de 11 a 9, sábados inclusive. Tel. 464548. (23).

**EMILIO Y CARMEN** te harán pasar un rato agradable. Seriedad y discreción. De 4 a 9. Telf. 243662. (18)

**SALON CAPRI**

NUEVA DIRECCION - NUEVO PERSONAL
SEIS SEÑORITAS - NUEVOS SERVICIOS
Esperamos su visita en Francisco Sancho, 30 Principal

## 34 PRESTAMOS

**DISPONGO** de las siguientes partidas de capital: 8.000.000, 5.500.000, 3.400.000, 2.500.000, 1.000.000, 500.000. Calle José Anselmo Clavé, 18-1.º, de 10 a 1. Tel. 216941. (25)

**PRESTAMOS**, tramitación 24 horas. Tel. 203630. (10)

## 35 NEGOCIOS

**INTERESA SOCIO/A** aporte 11.000.000 con o sin su colaboración personal para importante tienda; inversión segura y con garantía. (Abstenerse curiosos). Teléfono 227220, tardes 4-5. (26)

**EN C./ SAN MIGUEL**, encima Radio Borne, vendo o alquilo local, 195 m2., más 195 altillo, o aportaría dicho local como socio en negocio rentable. Informes. San Miguel 57. (30)

**TRASPASAMOS** por motivos familiares, ALIMENTACION con secciones frutas y verduras, congelados, charcutería, zona Blanquerna - Rívoli promedio caja 100.000 ptas. Alquiler bajo. Aceptamos parte pago piso o local. Inf.: Telf. 255194 - 256206. (31)

**SAN VICENTE** de Paúl, Bar restaurante, instalación completa, con o sin aparatos. Facilidades a convenir. MASSIP 211796.

**CEDO LOCAL** anexo restaurante, gratuitamente para instalación pizzería y pollos al ast, para suministrar restaurante y venta público. Tel. 639165. (20)

**DISPONGO** buen local en gran calle Ausías March, 12, montaría floristería con socio/a entendido/a algo en flores, yo pongo local o traspaso. (22)

**TENGO TIENDA OFICINAS** pequeño almacén, en gran calle. Ausias March, 12. Montaría cualquier negocio rentable, a medias; yo pondría local o traspaso. (22)

## 36 PROFESIONALES

**REPARACION URGENTE**. Domésticas e industriales. Neveras, cocinas, cafeteras, termos, frigoríficos, fríos. Electricidad y fontanería. Teléfono 24 horas diarias. 285166 - PALMA

**MAESTRO OBRAS** Confección interiores, estructuras y reformas albañilería. M.Caimari ☎ 294289.

**MAESTRO ALBAÑIL** Reparaciones urgentes. Reformas chalets y presupuestos. ☎ 410658.

**PULIDO** Vitrificados, papel pintura, moqueta, colocación cerámica. Presupuestos muy ajustados. Teléfono: 281440. (12)

**CARPINTERIA** ebanistería, muebles cocina, trabajos a domicilio presupuestos gratis. Tel. 276520. (10)

**URGENCIAS** Fontanería, reparaciones termos gas y electricidad. 243437. (10)

**PINTOR-EMPAPELADOR** moqueta, trabajos limpios y garantizados. Servicio inmediato. Presupuestos económicos. Sin compromiso 403173 - 455990. (15)

**CARPINTERO** a domicilio. Telf. 246921. (10)

**URGENCIAS** fontanería electricidad y termos en dos horas sin recargo. 281618. (12)

**VENTANALES** aluminio, cristales y albañilería, trabajo completo. Pida presupuesto T. Ramón. Telf. 244069. (13)

**MAESTRO DE OBRAS** toda clase de reparaciones urgentes, chalets y naves industriales. Trabajos garantizados. Tel.: 277661. Part. 200475.

**REPARACIONES** eléctricas urgentes. Telf. 281860 - Rapidez y economía. (10)

**URGENCIAS** Fontanería trabajo rápido y esmerado. Telf. 200325. (10)

**FONTANERO** Reparaciones urgentes. Telf. 293327. (10)

**ALBAÑILERIA** en general decorados en yesos y escayolas, embaldosados de cerámica. Construcciones Cerdá. Teléf. 451877. (13)

**FONTANERO Y ELECTRICISTA** reparaciones urgentes. Instalaciones y presupuestos. Teléfono: 264038. (10)

**PINTOR** empapelador, servicio inmediato, garantizado presupuesto sin compromiso. Telf. 281284. (10)

**PINTOR DECORADOR**. Empapelador y moquetas. Precios económicos Presupuestos sin compromiso. Teléfono. N.º 293818. (13)

**ELECTRO TUR**. Instalaciones eléctricas industriales, montajes eléctricos, energía solar, fotovoltaica calorífica, agua caliente y luz, antenas colectivas, porteros automáticos, presupuestos. Teléfono 260171. (22)

**CRISTALIZADOS MALLORCA S.A.** Pulidos y cristalizados. C./ Provenza 5. B. Tel.: 298501. (13)

## 37 ANIMALES DOMESTICOS

**VENDO** carne para perros. 50 Ptas. Kg. C./ Doctor Barraquer, 24. Tel.: 298308-12. (14)

**VENDO** conejos neozelandeses, también Ibridos Californianos. 200 Pts. mes. 224582. (10)

M.C.D. 2022

# Anuncios económicos

## 37 ANIMALES DOMESTICOS

**YORKSHIRE TERRIER** miniatura, cachorro pedigreé campeones internacionales CANYPLANT 270566. (10)

**VENDO PERROS DE CAZA POINTER** naranja y blancos y negro. Brancos alemanes Unicolor marrón y moteados Dractar y de rastro. Biguels Alamo, 51. Palma. Tel.: 271048. (25)

**SRES. AFICIONADOS CANINOS** antes de adquirir un perro, rogamos te pongas en contacto con nuestro equipo de asesoramiento técnico el cual te informará sin ánimo lucrativo, en las oficinas de la Sociedad Canina de Mallorca e Ibiza y club de perro de pastor alemán de Baleares. Pza. Puente, 3 edificio Kursaal, tel. 238328 de 10 a 11 diariamente y lunes, miércoles y viernes. Tel. 284033 de 19 a 21 horas. (70)

**SE VENDEN** cachorros Bobtail. Telf. 612036. (10)

**DOBERMAN** de Los Sauces, cachorros en venta. Padre, primer excelente C.A.C. Exposición Internacional Canina 1982. 237735-213623 (17)

**LOS ROBLES** criadero, custodia y venta perros todas las razas, nacionales y de importación, servicio a domicilio. Tel. 401586. (20)

**LOS ROBLES** criadero y venta gatos, persás y siameses custodias, temporadas de celo. Tel. 401586. (15)

**EXTRAVIADA.** Zona C./ Olmos, perrita raza ratero blanca, con manchas marrón claro, atiende por TINA. Se gratificará. Tel. 254815. 244998. (20)

**CRIADERO LOS VALIENTES** venta perros adultos, para guarda, muy económicos. 265125. (11)

**BEAGLE** cachorros excelentes para caza con pedigreé CANYPLANT 270566 (10)

**PASTORES ALEMANES** cachorros, excelente pedigreé C/ Francisco Manuel de los Herreros, 35 (12)

**GATOS SIAMESES** CANYPLANT C/ Fº. Manuel de los Herreros, 35. (10)

**LA DAMA Y EL VAGABUNDO,** perros de raza, peces y pájaros. Tomás Forteza, 63-C (frente EMAYA). (17).

**PASTOR ALEMAN,** dálmatas, caniches, etc. LA DAMA Y EL VAGABUNDO. 463136. (11).

**FAUNA** la boutique del animal de compañía, perros de raza, peces, periquitos, canarios, Aragón, 18 (esquina Patronato Obrero). (18).

**PASTOR ALEMAN,** Pastor Mallorquín, Caniches, FAUNA. Aragón, 18. 464054. (10).

**LA DAMA Y EL VAGABUNDO,** adiestramiento canino, residencia y cementerio. 463136. (11).

**CANICHES** varios colores, dálmatas cachorros. CANYPLANT. 270566. (10)

**DISPONEMOS** de magníficos ejemplares de pastor alemán. Dobermans. Telf 202065. (10)

**VENDO** caniches miniatura Telf. 202065. (10)

**OCASION** cachorros pastor alemán y Doberman. Directamente del criador. Precio interesante, excelente pedigreé. Teléfono: 237735 - 213623 (15)

**VENDO** Pastor Alemán. Adiestrado, con L.O.E. Informes Sr. Francisco. 221825. Horas oficina de 9 a 15 horas. (17)


COMPARTIR. ALGO MAS QUE REPARTIR

*Cambia tu forma de vivir.*

CARITAS
Martín de los Heros, 21

CORPUS CHRISTI
Día de Caridad


## *De Sociedad*

NATALICIO

El hogar de los esposos Don JUAN RAMIS SORIANO y de Doña FRANCISCA MUNTANER RIGO, se ha visto alegrado con el nacimiento de una niña, venida felizmente al mundo en la Clínica «Mare Nostrum».

Ministerio de Educación y Ciencia

## Adjudicación provisional de destinos

El Boletín Oficial del Ministerio de Educación y Ciencia de fecha 3 de mayo de 1982, publica un resolución de la Dirección General de Personal de fecha 20 de abril, de 1982, en la que aparece la relación provisional de los profesores de EGB, a quienes les han sido adjudicado destino obtenido por el concurso general de traslados, restringido de 10.000 habitantes y preescolar.

El plazo para presentar las reclamaciones oportunas en esta provincia es de diez y ocho días naturales a partir del día 4 del actual.

## Charla en el colegio de Son Canals

Coordinado por la dirección del Centro de Son Canals y los profesores de segunda etapa, la junta directiva de la asociación de padres de alumnos ha preparado una charla-coloquio, mediante la colaboración del Instituto de Formación Profesional «Escuela de Hostelería», con el objeto de dar a conocer a todos los alumnos de segunda etapa sus posibilidades cara al futuro. La charla-coloquio tendrá lugar en el mismo colegio, hoy, a las 8,30 de la noche.

## Concierto de la Coral de Sant Josep Obrer

El próximo viernes, día 14, a las 21,30 en el templo de Monti-Sion de Pollensa, tendrá lugar un concierto por la Coral Sant Josep Obrer que dirige Guillermo Mansito. La presentación de la coral correrá a cargo de Miguel Bota Totxo y en el programa se cuenta con obras de Bataille, anónimos del siglo XVI, Nadal Puig, Mompou, Taltabull, Martorell, Salvador, Carl Orff, etc.

## Fiesta del colegio en San Cayetano

Hoy jueves, tendrá lugar en el colegio San Cayetano de nuestra ciudad la popular fiesta del colegio. Una jornada en la que los mayores preparan sus actividades de los más jóvenes para que entre todos, tengan una jornada de compañerismo, alegría y deporte. Varios son los actos de celebrar: Disfraces, deportes, concursos, etc. Toda una serie de actos que configuran esta jornada que viene en llamarse «día del colegio»

## Información sobre la Teosofía

Hoy, día 13, a las 8 de la tarde en los locales de la Sociedad Teosófica, calle Montesión, 8, B, se dará información con carácter público sobre los temas: ¿Qué es la Teosofía?, ¿Principales objetivos?, etc. Información sobre todos los temas relacionados con dicha sociedad que, en su rama «Pax», funciona en la isla.

ROGAD A DIOS EN CARIDAD POR EL ALMA DEL

## Ilmo. Sr. D. Pablo Sáiz Gralla

(CORONEL DE LA GUARDIA CIVIL)

Que falleció ayer a la edad de 77 años, en Palma, habiendo recibido los santos Sacramentos y la Bendición Apostólica.

E. P. D.

Su afligida esposa: M.ª Luisa Illana Javaloyes; hijas: M.ª Teresa y M.ª del Carmen; hijo político José Vidal; hermanos: Jerónimo y Maruja; Hermana: Leonor Gomila; nietos, biznietos; sobrinos, primos y demás familiares al participar a sus amistades tan dolorosa pérdida, les ruegan le tengan presente en sus oraciones y se sirvan asistir al funeral que tendrá lugar hoy a las 8'15 de la tarde en la Iglesia Parroquial de San Alonso Rodríguez por todo lo cual les quedarán sumamente agradecidos.

**No se invita particularmente.**

El Excmo. y Rvdmo. Sr. Obispo de esta Diócesis se ha dignado conceder indulgencias en la forma acostumbrada.

## *La Bolsa*

# BANCO DE CREDITO BALEAR

## MADRID

| | |
|---|---|
| **BANCOS:** | |
| Banco Atlántico | — |
| Banco Popular Español | 310 |
| Banco Europeo de Negocios | — |
| Banco de Bilbao | 344 |
| Banco Central | 336 |
| Banco Español de Crédito | 350 |
| Banco Exterior de España | 304 |
| Banco Hispano Americano | 306 |
| Banco Rural y Mediterráneo | — |
| Banco de Santander | 324 |
| Banco Urquijo | 204 |
| Banco de Valencia | 304 |
| Banco de Vizcaya | 358 |
| Banco Zaragozano | 246 |
| Banco de Crédito Balear | 209 |
| **ELECTRICIDAD:** | |
| Electra de Viesgo | |
| F.E.C.S.A. | 114 |
| F.E.N.O.S.A. | 66'25 |
| Hidroeléctrica Cantábrico | 67 |
| Hidroeléctrica Cataluña | 127 |
| Hidroeléctrica Española | 55 |
| Eléctricas Reunidas Zaragoza | 67'75 |
| Iberduero | 58'50 |
| Saltos Nansa | 52 |
| Sevillana de Electricidad | 154 |
| Unión Eléctrica | 67'75 |
| **ALIMENTACION:** | 67'75 |
| EBRO, Azúcares y Alcoholes | |
| El Aguila | — |
| General Azucarera | 44 |
| **INMOBILIARIA Y CONSTRUCCIONES:** | 67 |
| Cementos Alba | 230 |
| Dragados y Construcciones | 150 |
| Inmobiliaria Metro | 98 |
| Inmobiliaria Urbis | 15'50 |
| Portland Valderrivas | — |
| Urbanizadora Española | — |
| Urbanizadora Metropolitana | — |
| Vallehermoso | 82 |
| **SIDERURGICAS** | |
| Altos Hornos de Vizcaya | 11'25 |
| Auxiliar de FF.CC. | 135 |
| Duro Felguera | — |
| F.A.S.A. | 85 |
| Finanzauto | 62 |
| Material y Construcciones | 58 |
| Metalúrgica Santa Ana | 49 |
| S.E.A.T. | 17 |
| Citroen | — |
| **MONOPOLIOS:** | |
| C.A.M.P.S.A. | 212'50 |
| Tabacalera | 110 |
| Telefónica Nacional | 71'50 |
| **VARIOS:** | |
| Finanzauto y Servicios | — |
| Galerías Preciados | — |
| General de Inversiones | 64 |
| Industria y Navegación «INSA» | — |
| Metropolitano de Madrid | — |
| Popularinsa | 215 |
| Sarrio, Papelera de Leiza | — |
| Unión Europea de Inversiones | 82 |
| Unión y Fénix Español | 355 |
| **FONDOS DE INVERSION:** | |
| Eurovalor - 1 | — |
| Eurovalor - 2 | — |
| **INDICE ANTERIOR:** | 101'12 |
| **HOY:** | — |
| **DIFERENCIA EN:** | — |

## BARCELONA

| | |
|---|---|
| **BANCOS:** | |
| Banco Atlántico | 230 |
| Banco de Bilbao | 344 |
| Banco Central | 334 |
| Banco Español de Crédito | 345 |
| Banco Exterior de España | — |
| Banco Hispano Americano | 304 |
| Banca López Quesada | — |
| Banco de Madrid | — |
| Banco Popular Español | 310 |
| Banco de Santander | 322 |
| Banco de Valencia | — |
| Banco de Vizcaya | 358 |
| Banco Zaragozano | 244 |
| Banco Industrial de Cataluña | 116 |
| **ALIMENTACION:** | |
| Industrias Agrícolas | 111 |
| San Miguel | — |
| Viñedos Españoles | — |
| **QUIMICAS:** | |
| S.A. Cross | 29,50 |
| Carburos Metálicos | 105 |
| Hidro Nitro | 13 |
| **TEXTILES:** | |
| España Industrial | — |
| La Seda de Barcelona | 36 |
| Sniace | 20 |
| **MONOPOLIOS:** | |
| C.A.M.P.S.A. | — |
| Tabacalera | — |
| Telefónica Nacional | 71 |
| **VARIOS:** | |
| Cristalería Española | — |
| Frio Industrial | — |
| Papeleras Reunidas | — |
| Tabacos de Filipinas | 130 |
| Cía. Trasmediterránea | — |
| **INDICE ANTERIOR:** | — |
| **HOY:** | — |
| **DIFERENCIA EN:** | — |

M.C.D. 2022

## Santoral

**13 mayo**

HOY, JUEVES; Nuestra Señora de Fátima.
El Sol sale a las 6,36 y se oculta a las 20,52. Luna: Nueva.

## Radios

radiocadena española

ONDA MEDIA

7,30: Apertura. 8,00: Buenos días. 8,30: Nuevo día. Noticias. 9,30: Para ti mujer. 10,00: Resumen de prensa. 11.00: Discoparada. 13,00: Informativo. 14,00: Guía cinematográfica. 14,30: Noticias. 16,00: Novela. 16,30: Defensa del consumidor. 17,00: Hora punta. 18,00: Consultorio Francis. 18,30: Informativo. 19,00: La Constitución. 20,00: Radiocadena noticias. 20,30: Radiocadena musical. 21,30: El deporte al día. 22,00: Hacia un futuro mejor. 22.30: Economía y trabajo. 23,00: El Deporte está aquí. 00,00: Talismán. 1,00: Cierre.

PROGRAMA F.M. ESTEREO

8.00: Apertura; 9.00: Radio Balear (Lengua Alemana); 10.00: Aquí la radio; 11.00: Variedades; 13.00: Informativo; 14.00: El deporte al día, 1ª edición; 15.00: Musical 2; 17.00: Punto y Seguido; 20.00: El desván de mi abuela; 21.30: Musical 2; 22.00: Auditorium; 00.00: Talismán; 1.00: Cierre.

RADIO POPULAR

Destacamos para hoy

9'00: Al calor de la radio (musical diario FM). 10'30: Al compás (magazine diario OM). 12'05: Popular Mediodía (diario OM). 14'00: Paraules: Pere Fiol; Historia de Mallorca (OM). 14'05: Cançoner d'avui (lun. a viern.). 14'30: Informativo DIA (Cadena Cope, diario OM). 15'30: Péndulo: Crónica Negra; Cosas (FM). 16'00: Radio Popular A: Inca (OM). 18'10: Atardecer (musical diario OM). 19'05: Jueves de Tango (OM). 21'05: Radio Noche (musical de lun. a viernes OM) 22'00: De verdad y sueño (poesía OM). 23'00: Goles (Deportivo Cadena COPE OM).

## Mallorca

ONDA MEDIA

Informativos: 7,30: Matinal SER. 7,00, 16,00, 17,00, 18,00, 19,00, 02,00, 03,00, 04,00, 05,00 y 06,00: SER Informativos. 18,03: Informativo local. 14,30: Informativo de las dos y media. 20,00: Informativo de las ocho. 22,00: Informativo de las diez. 23,30: Hora 25.

Opinión: 14,20: Noticias y comentarios.

Musicales: 8,30: Primera hora. 10,15: Esto es radio. 15,00: Musical de las tres. 20,45: La radio en directo. 22,10: La noche es joven. 23,00: Superventas.

Deportivos: 14,00. 20,30 y 21,30.

Varios: 9,00. 10,00, 11,00 12,00 y 13,00: Las mañanas de la SER. 15,45 y 16,03: Radionovelas. 18,03: Buenas tardes. 01,30: Medianoche. 02,00: Club de medianoche. 04,00: De la noche a la mañana.

## Horario de trenes

**PALMA — INCA**
Salidas de Palma:
6 — 7 — 8 — 9 — 10 — 11 — 12 — 13 — 14 — 15 — 16 — 17 — 18 — 19 — 20 y 21 hs.
Salidas de Inca:
6 — 7 — 8 — 9 — 10 — 11 — 12 — 13 — 14 — 15 — 16 — 17 — 18 — 19 — 20 y 21 hs.

**PALMA — LA PUEBLA**
Salidas de Palma:
6 — 8 — 13 y 19 hs.
Salidas de La Puebla:
7.30 — 9.30 — 14.30 y 20.30.

**PALMA — SOLLER**
Salida de Palma:
8 — 10 — 13 — 15.15 — 19.45.
Salida de Sóller:
6.45 — 9.15 — 11.50 — 14.10 — 18.20.

Domingos y festivos, servicio extraordinario con salida de Sóller a las 21 horas y de Palma a las 22.00 horas.

NOTA: Las llegadas y salidas de los trenes combinarán con el servicio de tranvías del Puerto.

**SERVICIO POR CARRETERA**

Servicio de autocares desde Palma a Alaró, Inca, Lluc, Ca'n Picafort, Pto. Pollensa, Pto. Alcudia, Felanitx, Algaida, Villafranca, Manacor, Artá, Cala Ratjada, Porto Cristo, Cuevas del Drach, etc., así como a todas las poblaciones intermedias. Con EL ARENAL servicios cada 8 a 10 minutos, información teléfonos Ferrocarril: 252245 y 252246. Autocares: 252224.

## Servicio farmacéutico de urgencias

DE 9 MAÑANA A 10 NOCHE

CLAVEROL MUT
Plaza de la Reina, 11, 215371.
MAS GUAL
Francisco Fiol y Juan, 10 (Junto Plaza París), 293337.
MORELL MASSANET
Carrer de Manacor, 55-A, 278632.
VIVES MIQUEL
Marqués de la Cenia, 40 (Son Armadans), 231825.

FARMACIA DE GUARDIA
EN LA ZONA DE CAN PASTILLA - ARENAL
DE 9 MAÑANA A 10 NOCHE

SIQUIER VIRGOS
Bartolomé Riutort, 61 - Can Pastilla (Junto Hotel Brasilia - Frente Balneario nº. 1), 264282.

FARMACIA DE URGENCIA
DE 10 NOCHE A 9 MAÑANA

TRIAN FORTEZA
San Miguel, 63, 212331.

## Teléfonos de interés

- Bomberos: 291253 - 251234 - 291254.
- Casa de Socorro: 222179
- Ambulancias: 251445.
- Policía: 091
- Policía Nacional: 280400
- Policía Municipal: 092
- Guardia Civil: 251273
- COS (Guardia Civil Rural): 221100 - 221101 y 295050
- Juzgado de Guardia (Servicio nocturno): 212632

## Servicios aéreos

VUELOS NACIONALES
JUEVES

Palma—Alicante: 11'20 y 18'10
Palma—Barcelona: 07'15, 09'20, 12'05, 15'05 17'25, 19'30, 23'35
Palma—Madrid: 07'45, 10'50, 19'50
Palma—Málaga: 19'40
Palma—Sevilla: 11'20
Palma—Valencia: 07'00
Palma—Menorca: 10'25, 19'20
Palma—Tenerife: 11'20

AVIACO

Palma—Madrid: Diario 19,40
Palma—Madrid: Diario excepto sábados 11,45.
Palma—Barcelona: Diario: 08,30
Palma—Ibiza: Diario: 08,30
Palma—Menorca: Diario: 12,35
Palma—Menorca: Martes, jueves y sábados, 20,30
Palma—Gerona—Madrid: Excepto sábados y domingos, 18,30

## Transportes Urbanos

| LINEA | NOMBRE | P. Salida | U. Salida | Frec. |
|---|---|---|---|---|
| 1/12 | P. Marítimo | 7,30 | 21,00 | 30 |
| 3/13 | P. d'Inca-C. Catalá | 5,45 | 23,00 | 10 |
| 4 | Pl. Reina-Génova | 6,00 | 22,00 | 30 |
| 5/15 | Arenal-S. Dureta | 5,45 | 24,00 | 8 |
| 6 | S. Españolet | 7,00 | 20,00 | 30 |
| 7 | S. Rapiña-S. Vida | 6,20 | 22,30 | 20 |
| 8 | S. Roca | 5,40 | 23,25 | 9 |
| 9/A | C. Capiscol-Hiper | 6,00 | 21,45 | 20 |
| 9/B | C. Capiscol-Amanecer | 7,00 | 21,24 | 24 |
| 11 | S. Cladera-Coliseo | 5,00 | 22,00 | 20 |
| 14/A | S. Gotleu-Rafal | 6,00 | 22,10 | 25 |
| 14/B | Pío XII-La Soledad | 6,00 | 21,40 | 12 |
| 16 | Establiments | 6,05 | 22,30 | 30 |
| 17 | Aeropuerto | 6,30 | 23,05 | 30 |
| 18 | Ingima | 7,15 | 20,30 | 35 |
| 20 | Calviá-Capdellá | 7,00 | 19,30 | |
| 21 | Palma-Palma Nova | 6,15 | 24,50 | 15 |
| 22 | Portals-Nous | 7,45 | 19,35 | 120 |
| 23 | Pl. Reina-Illetas | 7,00 | 21,30 | 15 |
| (E. Sóller) Polig-ind | | 6.05 | 22.00 | 30 |
| (E. Sóller) S. Cladera | | 6.05 | 22.00 | 15 |
| 31 Dbre —S. Sardina | | 6.50 | 20.15 | 60 |

## Gasolineras de servicio

SEMANA: 10 a 16 de Mayo

Calle Eusebio Estada, s/n. — E.S. Eusebio Estada
Cra. Palma a Puigpunyent. — E.S. Asima-La Paz
Calle Tramuntana, s/n. — E.S. Ca'n Pastilla
Calle General Franco, s/n. — E.S. Artá
Cra. L-503, km. 5,500. — E.S. Porreras
Cra. Campos a Colonia de Sant Jordi. — E.S. Colonia
Cra. Pollensa a Andraitx, km. 95,500. — E.S. General Luque
Calle Cecilio Metelo. — E.S. Pollensa
Cra. 719 km. 8 Mar. Izquierda (No nocturno). — E. S. Bendinat.

## Auxilio en carretera

TURNO PERMANENTE

REPARACIONES EN GENERAL - NEUMATICOS - SERVICIO GRUA

**ZONA PALMA - SUR-OESTE**
Francisco Fernández Martín - Talleres Fernández
San Isidoro, 10. La Soledad.— T. 277982 (Taller)
Part.: Pasaje Ca'n Faxina, 29 A-1º 1ª.— T. 412079

**SERVICIO EN DOMINGO Y FESTIVO**
**RUTA PALMA - ANDRAITX**
Ferrá. Automóviles Palma, S.A.

**ZONA NOR-ESTE - MANACOR**
Antonio Muñoz Fernández - Talleres S'Es Falt.
San Lorenzo, 19 — Diurno T.: 550280
Nocturno T.: 551312

**ZONA SUR - CAMPOS**
José Roldán Carrera.— Carretera Palma, s/n.— T. 650342

**MENORCA**
Manuel Vidal Antuli.— Camino Unión, 12.— Mahón.— T. 360123

**IBIZA**
José Juan Guasch.— Ctra. Santa Eulalia, Km. 4.— Santa Eulalia. T. 330797.

## Relación de museos palmesanos

DEPENDIENTES DEL
MINISTERIO DE CULTURA
**MUSEO DE MALLORCA: Calle Portella, 5. Palma de Mallorca.**
Horario: 10 a 13 y 16 a 18, excepto sábados tarde, domingos y festivos. Verano: Cambio tarde de 17 a 19 h.

DEPENDIENTES DEL
PATRIMONIO NACIONAL
**MUSEO PALACIO RESIDENCIA DE LA ALMUDAINA: Plaza Almoina. Palma de Mallorca.**
Horario: 10 a 13 y 15 a 18, abierto domingos y festivos de 10 a 13 h. Precio: 40 Ptas. Lunes gratis a escolares con profesores.

DEPENDIENTES DE AYUNTAMIENTOS
**MUSEO HISTüRICO DE LA CIUDAD: Castillo Bellver. Palma de Mallorca.**
. Horario: de 8 h. a la puesta del sol, domingos y festivos cerrado. Precio: 30 Ptas.
**MUSEO DE ARTE CONTEMPORANEO: Calle San Cayetano, 22. Palma de Mallorca**
En preparación.

MUSEOS DIOCESANOS
**MUSEO CATEDRALICIO: Pza. Almoina. Palma de Mallorca.**
Horario: 10'30 a 12'30 y 15'30 a 18 h. Cerrado domingos y festivos.
Precio: 50 Ptas.

**MUSEO DIOCESANO: Calle Mirador (Palacio Episcopal). Palma de Mallorca.**
Horario: 10 a 13 y 15 a 19. Cerrado domingos.
Precio: 50 Ptas. a escolares 25 Ptas.

MUSEOS PRIVADOS
**MUSEO KREKOVIC: Calle Ciudad de Queretaro. (Polígono de Levante). Palma de Mallorca.**
Horario: 10'30 a 13'30. Cerrados domingos y festivos.
Precio: 50 Ptas.

**Cupón del Ciego 096**

M.C.D. 2022

# Guía del espectador

- **LA ISLA VIRGEN (Fantasía)** Es una isla desierta, una joven hace amistad con un gran mono, lo que motiva los celos de su amigo. Planteamiento original del tema, acentuado preciosismo expositivo y mezcla de realidad y fantasía.

- **AUSENCIA DE MALICIA (Drama de denuncia).-** Aquí se ataca duramente a la prensa irresponsable que, sin pruebas confirmadas o con verdades a medias, ponen en entredicho la fama de las personas. Película importante, perfectamente contada, ambientada e interpretada y acertada en su intención.

- **EN EL ESTANQUE DORADO (Comedia dramática)** Una historia sencilla con toda gran sensibilidad y dos personajes deliciosos interpretados por Katherine Hepburn y Henry Fonda. El espectador se compenetra con los personajes

- **LA FURIA DE JACKIE (Acción)** Otra película con el nuevo ídolo del karate Jackie Chan que sigue las pautas marcadas en otras películas añadiendo su poco de humor. Para el público adicto al género.

- **CONAN, EL BARBARO (Aventuras).** Milius ha querido salirse de los esquemas habituales del film de aventuras, pone un énfasis especial en sus personajes y resalta todo el clima fantástico que rodea la historia de un conocido héroe del cómic.

- **EN BUSCA DEL FUEGO (Fantasía).-** La película más importante que se ha filmado sobre momentos extraordinarios del ser humano en su evolución. Todo ha sido muy bien estudiado, los tipos resultan convincentes y el film tiene una notable calidad artística aparte de resultar muy interesante.

- **REEDS (Biográfica).-** Una película de gran fuerza dramática que narra junto a la apasionante vida del protagonista momentos históricos tan cruciales como los de la Revolución rusa. Esfuerzo de ambientación, excelente interpretación y visión lo más objetiva posible de los hechos.

- **LAS HIJAS DE MADAME CLAUDE.-** El título resulta significativo por la popularidad que alcanzó el film de Just Jaeckin en la época de la apertura total y que ha tenido sus secuelas.

- **NEUMONIA EROTICA Y... PASOTA (Erótica).-** El aceite de colza desnaturalizado ha hecho sus efectos y no permite el pleno uso de las facultades sexuales. Exhibicionismo continuo sin más ambiciones.

- **LOS RITOS SEXUALES DEL DIABLO (Erótica).-** Una combianación realmente explosiva de satanismo y erotismo observado con un refinamiento y una crudeza nada corrientes. El film está bien narrado.

- **TRAMPA PARA UN VIOLADOR (Erótica).-** Un obseso sexual cae en la trampa de una pareja que trataba de violar y matar. Hay su parte de violencia y su parte de exhibicionismo y esto es lo que más interesa.

- **FESTIVAL BUSTER KEATON.-** Películas cortas y largas del actor de la cara de palo correspondientes a los años 20 y alguna anterior. Otro ciclo muy interesante.

- **FUEGO EN EL CUERPO (Drama).-** Historia de un amor de perdición narrado de una forma moderada. Escenas muy fuertes, ambiente conseguido, interpretación acorde, calidad formal, sorpresas y profundidad psicológica relativa.

- **FESTIVAL HITCOCHK.- Una interesante selección de las primeras obras del mago del suspense, muy adecuada para cinéfilos. Comprende obras de los años 1929, 31 y 32.**

- **CUERPO Y ALMA (Melodrama).—** Una pelicula muy hábil, en todos los aspectos, enmarcada dentro del no siempre limpio mundo del boxeo. Todos los ingredientes para causar impacto en el público se han reunido, va más alla de la realidad pero está bien realizada y siempre resulta interesante.

- **LA MUJER DE AL LADO (Drama pasional).-** Una historia sobre el clásico tema del amor de perdición. Se barajan elementos de calidad, el tratamiento es original e interesante y pudo serlo más de no tener miedo al melodrama.

- **TAPS, MAS ALLA DEL HONOR (Drama).-** Muy bien captado el ambiente de la academia militar forjadora de una mentalidad y de un sentido del honor que provocan el drama. Se contrasta una manera de pensar castrense con la dominante y si no se justifican unos actos, sí se da oportunidad a que se comprendan.

# Cartelera

## MUSICALES

**TRUI CENTRE**
Desde el martes 4 y hasta el 15 de mayo, a petición de nuestros clientes y amigos, nuevamente el Grupo Americano «EXPRESS», los mejores en hacer «ROCK» en toda Mallorca, y en otros sitios de Europa. NO SE LO PIERDA. UNICOS DIAS.

**AUDITORIUM**
En preparación «II FESTIVAL DE TEATRO», organizado por el Excmo. Ayuntamiento de Palma de Mallorca. (A partir del día 14 de mayo).

## TEATRO

**SALA MOZART**
En preparación «FESTIVAL DE TEATRO», organizado por el Excmo. Ayuntamiento de Palma de Mallorca. (A partir del día 14 de mayo).

**TEATRO PRINCIPAL**
Hoy a las 6'45 tarde y 10 de la noche, representaciones de «La s'enduen a les quatre», por la Compañía Zanoguera-Alfaro, con Joan Santamaría, Maruja Alfaro, Paquita Bover, Maurici Gallardo y Aina Forteza. Dirección Joan Mas. Taquilla abierta de 11'30 a 13 y de 17'30 a 22 horas.

## SALAS DE CINE

**ALEXANDRA**
«LAS EXPERIENCIAS SEXUALES DE LA SRA. OBERST Y SUS SOBRINAS». «S». Complemento: «MAZURCA DE DORMITORIO». (Totalmente prohibido a menores 18 años).

**ABC CINEMA**
Climatizado. Todos los lunes y domingos «SESION MATINAL» a las 10'00 horas. «INCLINACION SEXUAL AL DESNUDO». Un film de Ignacio F. Iquino, en color. Clasificada «S». Complemento: «FRUTA MADURA», Betty Verges, Olivia Pascal. Clasificada «S», en color. (Prohibido a menores de 18 años).

**ASTORIA**
Segunda semana...
«LA ISLA VIRGEN» (Tanya's Island). Un film Alfred-Sole con D.D. Winters. Complemento: «TAC-TAC». Exclusivamente para mayores 18 años.

**PALACIO AVENIDA**
«LA FURIA DE JACKIE» Jackie Chan. Director: Chin Hsin. Complemento: «CAZADOR DE TIBURONES». Apto todos públicos.

**SALA AUGUSTA**
¡2.ª SEMANA!
Desde las 3'15. «LA MUJER DE AL LADO (LA FEMME DA COTE). De Francois Truffaut con Gerard Depardieu y Fanny Ardant. Complemento: «EL EROTICO ENMASCARADO», con Fernando Esteso. (Mayores 18 años).

**SALA AUGUSTA 2**
¡3.ª SEMANA! ULTIMO DIA
Desde las 3'30: 2.ª Semana. «FUEGO EN EL CUERPO (BODY HEAT)», con William Smith y Kathleen Turner. Filmes de Bogart. Complemento: «NADIE ES PERFECTO», con Alvaro Vitali (Mayores 18 años).

**BELLVER Cinema**
Desde las 3'15 «Continuas». Estreno: «EL CLAN DE LOS INMORALES». Además: «LOS TARANTOS», con Carmen Amaya. (Mayores de 18 años). Diariamente a las 12'30 noche: «LOS TARANTOS» y a las 2'00 madrugada «AL FINAL DE LA ESCALERA».

**SALA BORN**
¡3.ª SEMANA!
Desde las 3'15: Taps «MAS ALLA DEL HONOR». Un film de Harold Becker con Timothy Hutton y George C. Scott. (Pases: 4'25, 7'40 y 10'55 noche). Complemento: «SKATETOWN USA (LA FIEBRE DEL PATIN). (Apto menores).

**CAPITOL**
Desde las 3'15: «LAS CHICAS DEL BINGO», con María José Cantudo, Silvia Aguilar, María Kosty, Africa Pratt y Florinda Chico. Complemento: «ACERO», con Lee Majors y Art Cartney. (Mayores 16 años).

**LUMIERE**
«LOS RITOS SEXUALES DEL DIABLO». Clasificada «S». (Horario 4'45, 7'45, 10'45). Complemento: «LA INVASION DE LOS ZOMBIES ATOMICOS». Exclusivamente para mayores 18 años.

**NUEVO HISPANIA**
¡2.º MES!
Desde las 3'15: «CONAN, EL BARBARO». Un film de John Milius con Arnold Schwarzenegger, James Earl Jones, Sandahl Bergman y Max Von Sydow. Atención al horario de pases: 3'30, 5'55, 8'25 y 10'40 noche. (Mayores 16 años).

**CHAPLIN multicines 1**
«EN BUSCA DEL FUEGO». Un film de Jean Jacques Annaud. Complementos cortos. Horario: 3'10, 5'00, 6'45, 8'30, 10'20. (Mayores 14 años). Domingos y festivos: MATINAL a las 11'00. 3.º MES. 10.ª SEMANA. Ultimos días.

**CHAPLIN multicines 2**
«EL CIELO PUEDE ESPERAR». Warren Beatty, Julie Christie, James Mason, Dyan Cannon. Horario: 4'25, 7'45, 10'45. Además: «COMENZAR DE NUEVO», Burt Reynolds, Jil Clayburg, Cándice Bergen. Horario: 2'45, 6'00, 9'20. Domingos y festivos: MATINAL a las 11'00.

**CHAPLIN multicines 3**
«REDS» (Rojos), Warren Beatty, Diane Keaton, Jack Nicholson, Mauren Stapleton. Horario: 2'45, 6'10, 9'35. (Mayores 14 años). 2.º MES. 6.ª SEMANA. Domingos y festivos: MATINAL a las 11'00. Mañana último día.

**CHAPLIN multicines 4**
«EL LARGO VIERNES SANTO» Bob Hoskins, Helen Mirren, con Eddier Constantine. Director: John Mackenzie. (Horario: 4'25, 7'30, 10'35), en el mismo programa, con Clint Eastwood «Harry el ejecutor». (Horario: 3'00, 6'05, 9'10). Mayores 16 años. Domingos y festivos: MATINAL a las 11'00.

**CHAPLIN multicines 5**
«CUERPO Y ALMA», Leon Isaac Kennedy, Jayne Kennedy, con Mohamed Alí (Cassius Clay), Kim Hamilton y Peter Lawford. Director: George Bowers. Horario: 4'25, 7'30, 10'40. Complemento: «DESMADRE EN LA UNIVERSIDAD». Horario: 3'00, 6'05, 9'15. Domingos y festivos: MATINAL a las 11'00.

**LIRICO PALACE**
«TRAMPA PARA UN VIOLADOR». Clasificada «S». Annie Belle, David Hess. Director: Buggero Deodato. Complemento: «40 AÑOS SIN SEXO». Exclusivamente para mayores 18 años.

**PALACIO DE LA PRENSA**
Especial «HITCHCOCK». (De martes a jueves inclusive). Desde las 3'15: «RICH AND STRANGE (RICOS Y EXTRAÑOS)». Un film de Alfred Hitchcock en versión original con subtítulos. Con Henry Kendall y Joan Barry. Complemento: «COMO ROBAR UN MILLON Y...» (Apto menores).

**METROPOLITAN PALACE**
«AUSENCIA DE MALICIA», Paul Newman, Sally Field. Director: Sydney Pollack. (Horario: 4.20, 7.20, 10.20). Complemento: «HOLLYWOOD, HOLLYWOOD». (14 años).

**MIRIAM CINEMA**
Desde las 3'15 «Continuas». «PENA DE MUERTE PARA UN MENOR» y Telly Savalas en «LOS MERCENARIOS DE LOS DIAMANTES». (Mayores.

**SALA RIVOLI**
2.º mes. 7.ª semana. «EN EL ESTANQUE DORADO» (On Golden Pond). Katherine Hepburn. Henry Fonda. Director: Mark Rydell. (Horario: 4'30, 7'30, 10'30). Complemento: «OLIVER STTORY». (Apto todos públicos).

**JAIME III CINEMA**
«S». «NEUMONIA EROTICA... Y PASOTA». Clasificada «S«. Complemento: «LOS HIJOS DE LA IMPOTENCIA». (Totalmente prohibido a menores 18 años).

**FANTASIO**
«S». Estreno. «LAS EROTICAS AVENTURAS DE SAMMY». Clasificada «S». Complemento: Alfredo Alanda en «EL ALCALDE Y LA POLITICA». (Totalmente prohibido a menores 18 años).

**NUEVO MODERNO**
Desde las 3'15: (2.ª SEMANA). «LAS HIJAS DE MADAME CLAUDE» Clasificada «S», con Francoise Gayat y Regine Deforges. Complemento: «EL MUNDO ESTA LLENO DE HOMBRES CASADOS». Clasificada «S». (Solo mayores 18 años).

**SALON RIALTO**
Desde las 3'15: «SONRISAS Y LAGRIMAS». Un film de Robert Wise en Panavision, con Julie Andrews, Christopher Plummer y Eleanor Parker. Pases: 3'35, 7 y 10'15 noche. (Apto menores).

Teatro Balear
Desde 5 tarde a 3 madrugada
BAR SNACK Y PLATOS COMBINADOS
BINGO!
parking gratuito

CASINO DE MALLORCA. Todos los días de 20'00 a 4'00 horas. Ruleta Americana y Francesa, Black Jack, Punto y Banca, Dados, Máquinas Automáticas de Juego. Restaurante. Final Autopista Andraitx. (Desviación Cala Figuera). TEL.: 68 00 00.

M.C.D. 2022

# Treinta mini preguntas a María Luisa Abad

1. Nombre completo: María Luisa Abad Izquierdo.
2. Estado civil: Casada. Hijos: Tres.
3. Signo del zodíaco: Tauro.
4. ¿Cómo definirías tu carácter?: Fuerte.
5. Principal cualidad: Sinceridad.
6. ¿Defectos?: No controlar mi temperamento que en ocasiones es demasiado fuerte.
7. ¿Crees en Dios?: Sí.
8. ¿Tienes algún trauma, algún complejo?: No.
9. ¿Te gusta la política?: No.
10. Elige un personaje de la historia: Jesucristo.
11. Elige un personaje actual: Ninguno.
12. Un buen programa de Televisión: «Bla, bla, bla».
13. Un programa de televisión que no te guste: «Enredo».
14. Define a tu persona ideal: Generosa, sincera, inteligente.
15. ¿Cuál es tu «hobby»?: Los animales, la lectura.
16. ¿Qué otra profesión te hubiera gustado ejercer?: Medicina.
17. ¿Qué consejo darías a toda la humanidad?: Que se amen.
18. ¿Existe la felicidad?: Sí.
19. ¿Has pensado alguna vez en el suicidio?: No.
20. Un lugar ideal para vivir: La costa mediterránea.
21. ¿Admites la pena de muerte?: No.
22. ¿Qué opinas de los partidos políticos?: Deben existir.
23. ¿OTAN?: Sí. ¿Mercado Común?: Sí.
24. Deportista: Severiano Ballesteros.
25. Escritor: Hemingway, Pierre Loti, Tolstoi.
26. Músico: Mozart.
27. Color: Malva.
28. Un pintor: Goya.
29. Una comida: Olleta de Muxic. (Olla de músico).
30. Si fueras elegida diputado, ¿por qué lucharías?: No pienso, por lo tanto no me lo he planteado.

## Programación de televisión

PRIMERA CADENA

13'45: Carta de ajuste.
14'00: Programación de cobertura regional.
15'00: Tele 1. Informativo.
15'35: En tiempo de sobremesa. «España sin ir más lejos». «A la vera del río Tietar». Reportaje sobre la vida, economía y realidad social, de estas tierras.
16'05: Una vida a su servicio. Episodio número 4. (mayores de 14 años). Beth tiene dos niñas gemelas fruto del matrimonio. La vida sigue su curso a pesar de los problemas que se le presentan a Davis, sobrecargado de trabajo. Hay un acontecimiento importante que tiene especial importancia en la vida de David, la llegada de una nueva profesora de inquietante belleza llamada Julia Darbyshire.
17.00: Despedida.
Programación de cobertura regional.
17'45: Carta de ajuste.
17'58: Apertura y presentación.
18'00: La cometa blanca. Marionetas. «Los hombrecitos del polo».
18'30: Toros. Desde la plaza de Jeréz de la Frontera, corrida de feria. Toros del Marqués de Domecq para los diestros Francisco Ruiz Miguel, Jose Luis Galloso y Espartaco.
21'00: Telediario.
21'35: De cuatro a uno.
22'35: Los gozos y las sombras. Inés, para ir a la misa del Monasterio, se hace acompañar por Clara, pues sus compañeras de rezo ya no van. Al llegar allí reciben la noticia de que el padre Osorio se ha ido a causa de una pelea que ha mantenido con el prior. Juan Aldán acude a Carlos para que ejerza toda su influencia con doña Mariana y conseguir de ésta que, mediante un pequeño pago, preste sus barcos para ser explotados por los pescadores que han formado una especie de sindicato a instancias de Juan.
23'35: Ultima edición.
23'50: Despedida y cierre.

SEGUNDA CADENA

19'30: Carta de ajuste.
19'43: Apertura y presentación.
19'45: Redacción abierta.
20'00: Dentro del laberinto. «La llamada». Investidos de nuevos poderes mágicos surge otra vez Belor dispuesta a no dejar un momento de tranquilidad al atormentado Rothgo, este pide a los niños Terry, Helen y Phil que le sigan prestando su ayuda para evitar que le destruya en el mundo de los Nibelungos, en que se encuentra.
20'30: Zarabanda.
21'30: Redacción abierta.
21'35: Cine-club. Ciclo Fernando Fernán Gomez. Este ciclo ofrecerá la pelicula protagonizada por Fernando Fernán Gómez, «Ninette y un señor de Murcia». Durante la proyección de la película y en uno de sus intermedios se emitirá el informativo «Redacción abierta».
23'45: Despedida y cierre.


## Los ritos sexuales del diablo

El mayor espectáculo de erotismo y terror: «Los ritos sexuales del diablo». Clasificada «S».
Vean por primera vez en la pantalla los ritos satánicos que pueden enloquecer de placer.
Sexo, depravación y aberraciones, en una película que parece hecha por el diablo.
Vean «Los ritos sexuales del diablo», en Cine Lumiere.

**Una vez cada 5 años surge una película policíaca tan BUENA como esta**

«INGENIOSA Y TREMENDAMENTE EXCITANTE» (DAILY EXPRESS)
«SUPERIOR THRILLER: MAGNIFICA HISTORIA» (DAILY MIRROR)

**SI LE GUSTA EL CINE POLICIACO...**
**¡¡NO SE PIERDA ESTE FILM!!**

Chaplin multicines

**HOY**
**ESTRENO**
(AUT. MAY. 16 AÑOS)

**...Y además, en el mismo programa:**
**¡ACCION VERTIGINOSA! CON**
**CLINT EASTWOOD**
**«HARRY EL EJECUTOR»**


M.C.D. 2022

# Las «tragaperras» no serán retiradas de los bares

J.C.S.

**El real decreto del Ministerio del Interior y de la Jefatura del Estado publicado en el B.O.E. el pasado sábado, por el que se regula el uso de las máquinas recreativas con premio, ha creado cierto confusionismo.**

**Algunos entienden que la nueva normativa excluye de los bares las famosas «tragaperras» limitando la práctica del juego mediante tales máquinas en los casinos, barcos autorizados, salas de bingo y salones recreativos con el permiso pertinente.**

Puesto al habla con representantes del sector estos entienden que lo dispuesto no afecta a las máquinas actualmente instaladas en bares y similares puesto que la reglamenteción en vigor les concede el permiso de explotación con carácter indefinido.

La disposición de prohibición en los bares solo es en caso de que quisieran colocarse de nuevo o sustituyendo a las que funcionan, lo que no sería posible pues no se otorgaría ese permiso de explotación. El inconveniente que tiene lo ahora establecido es que no podrán renovarse las actuales con nuevos modelos. Haya, pues, tranquilidad entre los habituales jugadores y en los establecimientos.

Para los empresarios, en particular los fabricantes, el decreto que comentamos es temible. Tras la publicación en julio del año pasado de aquel otro por el que se regulaban las máquinas se creó una gran expectativa de crecimiento y expansión del sector en bares, cafeterías y similares lo que indujo al sector a reestructurar sus empresas, adaptándolas a las nuevas características del mercado que ahora ven tremendamente mermado.

Los empresarios han señalado que la facturación en el pasado año fue de setenta y cinco mil millones. Las inversiones superan los setenta y cinco mil millones, de los cuales cuatro mil millones se han empleado en tecnología avanzada.

El stock actual sobrepasa con creces la posible demanda de máquinas para su instalación en los locales que se autorizan, lo que obligaría a suspender la fabricación.

Esta es la situación. Seguirán las «tragaperras» en los bares hasta que cada una de las instaladas aguante. No hay posibilidad de renovarlas.

Y añaden que las consecuencias del reciente decreto puede producir la paralización de toda la actividad empresarial, lo que llevaría consigo expedientes de crisis y suspensiones de pagos. El cierre de las fábricas puede motivar un paro de alrededor de 60.000 personas pues otras muchas industrias auxiliares se verían asimismo afectadas.

## «Nosotros somos nosotros»

Juan Bonet

Estuve en el Club Liberal escuchando a Baltasar Porcel. Me agrada mucho ir a las conferencias de mi admirado compañero. Las dice con una extraordinaria llaneza, como quien habla con unos pocos amigos, y, además, pone un inteligente sentido común a toda su disertación. (No sé si, ahora mismo, el sentido común es muy apreciado por las gentes. Para mí sigue siendo un valor fundamental, digamos, para escapar de lo retórico, que una apreciable mermelada casera hecha con elementos sustanciales).

Porcel hizo un largo (y ameno) repaso a lo que ha sido la historia de este país, de nuestras islas, a lo largo del tiempo, y qué era y cómo era en ese panorama el hombre cotidiano.

En el repaso se detenía en lo que, para él, es clave que nos hace comprensibles a los isleños: la serena aceptación de lo que viene de fuera, de entrada, dándolo por óptimo, pero con la soterrada esperanza de que se vaya adaptando a nuestro particular talante y manera de entender la vida.

El isleño ha vivido largos y espesos siglos de pobreza. Salir de ella le ha costado también largos y profundos sufrimientos y, es evidente, todo esto ha ido redondeando su personalidad.

Recordaría Baltasar Porcel a don Antonio Maura con su «nosotros somos nosotros», que no es ninguna tontería, bien al contrario, una frase que explica el realismo de los isleños que han llegado a la comprensión de sí mismos a través de un paciente aceptar a los «otros», (los otros, los invasores de todos los tiempos).

Baltasar Porcel negaría la validez de ciertos tópicos sobre el isleño, tópicos que han crecido a la sombra de escrituras amorosamente dedicadas a las islas. Cito a Rusiñol para decir que el isleño no vive en calma, sino en afanoso hacer, que el isleño pone imaginación, ansia de mejora y futuro en las empresas que organiza. Una mirada a la cosa turística nos da una imágen del mallorquín radicalmente distinta de lo que ciertos tópicos pusieron en circulación. No hay tal moneda de uso corriente. Son muy otras las capacidades del isleño y su entusiasmo paro lograr poner al día a estas tierras nuestras. Cuando se inventa trabajo, también se promociona riqueza y bienestar para todos.

Pidió Baltasar Porcel, como en un resumen de su charla, cultura y libertad para el país. Una vida más digna para todos, que esto es lo que se ambiciona en este tiempo difícil.

Uno, desde su rincón, se suma a esa petición de este Baltasar Porcel viajero, novelista, escritor que cuenta y pesa en el panorama nacional de la creación literaria. Un mallorquín que sabe explicarse y explicarnos a los mallorquines. Lo que no es tan fácil como parece.

## Sa Gent

Antonio Agustín

## II FESTIVAL de TEATRE

**Un sarao apoteósico en nuestras rúas y calles.** TOTIL I TOCAT DE L'ALA, nada menos que ELS COMEDIANTS hoy a las OCHO de la tarde en la calle CONSTITUCION, COLON, PLAZA DE CORT, PLAZA MAYOR y el PASEO DEL BORNE. ¡¡¡Empieza el Festival de Teatro!!! No solo un PASACALLES. Lección para quienes piensan que todo lo que una troupe teatral tiene que hacer en la calle es meter algo de ruído. El sentimiento de fiesta popular, el arte de hacer arte en la calle. ¡Esto es lo que, por ahora mejor que nadie, saben ELS COMEDIANTS hacer! Como una diana floreada de lo que es y representa la gran fiesta del FESTIVAL, de trece de mayo a trece de junio. Un FESTIVAL que no descuida el arte de hacer arte en la calle. Empiezan con la apertura del mes teatral estos artistas que hoy recorrerán las calles fundamentales de la ciudad. Pero luego, tendremos a XUS ESTRUCH en LA PEIXETERA, representada «en punt de migdía» en torno al payés, en el Mercado del OLIVAR. Tendremos un CERCAVILES de VOLTRE TRIPTRUP. También «S'ESTORNELL» con «teresetes y cançons» y finalmente «PILOTS DE FANTASIA» por BEPPINO Y CURROPOCO... Todo esto, en la calle, con el arte de hacer arte en la calle. Y todo esto, aparte las representaciones que MARI PAZ BALLESTEROS ofrecerá de TERESA DE AVILA en el CLAUSTRO DE SAN FRANCISCO. Entretanto irán actuando en la Sala Magna del AUDITORIUM, las compañías de LUIS SEOANE, el TEATRO DE LA RIBERA, la LINDSAY KEMP COMPANY, TEATRO EL GLOBO, AKELARRE, LA MAROTTE y el PICCOLO TEATRO DI MILANO. Un banquete para el espíritu, servido por el Ayuntamiento. Ante estas programaciones, de genuina fiesta, forzoso es recordar pasados tiempos a los que si el gran acontecimiento teatral no faltaba era impensable la abundancia que el FESTIVAL representa con sus sesenta y nueve representaciones a lo largo de un mes. Hoy se pone en marcha todo ese mundo con la actuación de ELS COMEDIANTS en nuestras calles de pro. Gran espectáculo para nuestra ciudad, ávida siempre de entrar en contacto con manifestaciones artísticas de rigurosa popularidad. Es nuestro ANUAL CULTURAL, por lo que la ciudad agradece el esfuerzo organizador. Acudamos hoy a PLAZA MAYOR, COLON, CORT, CONQUISTADOR o el BORNE para ver el arte que pasa, se detiene y asombra, de ELS COMEDIANTS. En esta Palma tranquila, tranquila, como la PERMANENTE de ayer, según me dicen.

## Punto final


**Baleares**

**el diario de las islas**

Palma de Mallorca
Redacción, Administración y Talleres:
Polígono de La Victoria
Gremio Silleros.
Teléfono: 201112 (8 líneas)
Oficinas en Palma
Paseo Mallorca, 9 - B, 1º
Telef. 231177 - 235940
Depósito Legal 1956

Director en funciones: Pablo Llull
Redactores-jefe: Antonio Pizá y Miguel Moreno
Jefes de Sección: Lorenzo Ripoll (Deportes) Jesús Cor (Sucesos)
Fotografía: Juanet y Cosme Vives

Administrador: Víctor Horas
Jefe de Publicidad: Gabriel Calafell

Edita: Medios de Comunicación Social del Estado (MCSE)
Paseo de la Castellana, 272. MADRID-16
Director Gerente: Antolín de Santiago
Director del Departamento de Prensa:
Donato León Tierno
Director Económico Administrativo:
Florencio Ahumada


M.C.D. 2022