Baleares

EDITADO POR M.C.S.E.

Director: Pedro Ignacio González

AÑO XLII Nº 13.147

«el diario del archipiélago»

20 Pts.

PALMA DE MALLORCA Jueves, 25 junio 1981

Ametrallamiento terrorista en Tolosa

Dos muertos y un herido grave

SAN SEBASTIAN. — Dos estudiantes han resultado muertos y otra persona, cuya identidad se desconoce, herida, como consecuencia de un atentado registrado poco después de las cinco de la tarde en la localidad guipuzcoana de Tolosa.

El atentado, según las primeras impresiones recogidas por «Efe», ha tenido lugar en el callejón situado entre las calles Rondilla y Arosteguieta de esta localidad, cuando un coche particular fue ametrallado por varios individuos a pie y que posteriormente se dieron a la fuga.

La identidad de los muertos es la siguiente: Iñaki Ubarbuchi Erostarbe, natural de la localidad vizcaína de Miravalles, nacido el 16 de mayo de 1955 y de profesión estudiante, según figura en su carnet de identidad, y Juan Manuel Martínez Castañares, natural de Durango (Vizcaya), nacido el 20 de junio de 1955 y de profesión estudiante. El herido se llama Pedro Rodríguez Castañares.

La persona herida es un joven que se encuentra en estado muy grave y fue trasladado a la Residencia Sanitaria de San Sebastián.

Cumbre autonómica

Tratadas nueve conclusiones «Enterría»

● No hay acuerdo UCD-PSOE, sólo una base de principio

MADRID.- Nueve de las veintidós conclusiones del «Informe Enterría» para la ordenación del proceso autonómico, han sido discutidos en la primera sesión de la «cumbre» autonómica que mantienen los cuatro partidos mayoritarios, UCD, PSOE, PCE y AP.

La reunión finalizó pasadas las tres de la tarde, los líderes políticos participantes coincidieron en señalar que, hasta el momento, no hay acuerdos concretos, y que se está trabajando «sobre borradores».

Asistieron a la «cumbre», por parte de UCD, el ministro de Administración Territorial, Rodolfo Martín Villa; el secretario de Estado para las Comunidades Autónomas, Manuel Broseta; secretario de UCD, Rafael Calvo Ortega, y secretario de Política Autonómica del partido centrista, Reol Tejada.

Por parte del PSOE acudieron el vicesecretario general, Alfonso Guerra, y la secretaria de Política Autonómica, María Izquierdo. En representación de los comunistas, su secretario general, Santiago Carrillo, y el secretario del grupo parlamentario comunista, Enrique Curiel. Finalmente, por parte de AP, asistieron el secretario general, Jorge Verstringe, y el presidente de la federación madrileña, Alvaro Lapuerta.

Al término de la reunión, los representantes de UCD, PSOE, PCE y AP hicieron a «Efe» las siguientes declaraciones:

SANTIAGO CARRILLO (PCE)

Los comunistas fueron los primeros en abandonar la «cumbre». Santiago Carrillo resumió las negociaciones con esta frase: «Hasta ahora, no hay vencedores ni vencidos».

ALVARO LAPUERTA Y JORGE VERSTRINGE (AP)

Alvaro Lapuerta, de AP, reiteró que por parte de su partido había acuerdo en unos puntos y discrepancias en otros. Concretamente, Alvaro Lapuerta citó entre las diferencias el tema de Cantabria, que en opinión de AP ha de integrarse en Castilla-León.

ALFONSO GUERRA (PSOE)

El objetivo de la «cumbre» es que los cuatro partidos mayoritarios eleven a pactos políticos conjuntos las recomendaciones del «Informe Enterría», según dijo el vicesecretario general del PSOE, Alfonso Guerra.

Sin embargo, afirmó Guerra, que «existen discrepancias bastante importantes», y señaló que el sistema a seguir para las negociaciones es «desmenuzar, punto por punto, las 22 conclusiones del dictamen de los expertos».

MARTIN VILLA (UCD)

El ministro de Administración Territorial, Rodolfo Martín Villa, fue preguntado sobre la ausencia en la «cumbre» de los partidos nacionalistas, y explicó que «en estas reuniones se discuten los 22 puntos del informe Enterría, que se refieren al proceso autonómico que queda por hacer. En buena parte —puntualizó— estos puntos concretos no se refieren a la marcha de los estatutos catalán y vasco».

UCD se rompe por el divorcio

Los democristianos volverán a la cláusula de dureza

● Graves acusaciones contra Ordóñez

MADRID.— A primeras horas de la tarde de ayer, se ha reunido un grupo de diputados del sector democristiano de UCD, que han acordado presentar, con carácter inmediato, una proposición de Ley para que el artículo 87 de la Ley de Divorcio, conocido como «Cláusula de dureza», sea de nuevo incluido en el texto de la referida ley.

Como se sabe, este artículo, que había sido suprimido por el Congreso, y fue reintroducido por el Senado, fue definitivamente retirado por la Cámara baja al romper la disciplina de voto un grupo de diputados de UCD —socialdemócratas y algunos suaristas y liberales—, según ha manifestado a Europa Press el diputado de UCD del sector democristiano Oscar Alzaga.

Alzaga señaló que, una hora antes de la votación, tenía conocimiento de que los diputados socialdemócratas y algunos suaristas iban a romper la disciplina de voto y se iban a pronunciar, con los socialistas, a favor de la desaparición del artículo 87. «Hablé con el ministro de la Presidencia, Pío Cabanillas, para exponerle la gravedad de la situación», agregó.

«Pío Cabanillas —ha dicho Oscar Alzaga— hizo una gestión con el ministro de Justicia, Francisco Fernández Ordóñez, para evitar esas maniobras, pero me consta que Fernández Ordóñez no hizo ninguna gestión para evitar la operación que se estaba montando».

«Durante la votación —añadió— Pío Cabanillas comentó que le había costado mucho, pero que creía haber logrado evitar la desaparición de voto. Cuando se conoció el resultado de la votación, que suprimió el artículo 87, algunos diputados socialdemócratas y suaristas comentaron en privado que habían roto la disciplina de UCD y habían votado con los socialistas».

Oscar Alzaga ha señalado tamb ién que el ministro de Justicia expresó su satisfacción por el resultado de la votación en declaraciones a diversos periódicos «y, la única reacción de Fernández Ordóñez a mis declaraciones en el Congreso, en las que expresaba la gravedad de la violación de la solidaridad de partido y pedía su dimisión, fue la de abandonar apresuradamente el Palacio de las Cortes, evitando cualquier clarificación

El Príncipe, condecorado por el alcalde de Madrid

S.A.R. el Príncipe Felipe recibió ayer, con motivo de la festividad de San Juan Bautista, patrón de la Policía Municipal, el título oficial Honorario del Cuerpo. El acto, al que asistió S.M. la Reina Sofía, se celebró en los jardines de Cecilio Rodríguez, en el Parque del Retiro de Madrid. El alcalde de Madrid, Enrique Tierno Galván, imponiéndole al Príncipe Felipe la insignia de la Policía Municipal. (Efe). Información en página 16.

Treinta por ciento de aumento

Trasmediterránea sube el uno de julio

BARCELONA.- La Compañía Trasmediterránea, que cubre las comunicaciones marítimas entre la península y las islas Baleares y Canarias contará a partir del próximo primero de Julio con nuevas tarifas, según informaron a «Efe» fuentes portuarias de Barcelona.

El informante no precisó la cuantía de la subida, si bien indicó que esta última unida a las anteriores podría ser superior en un 30 por ciento a las tarifas vigentes el primero de año.

Estudio de la dinámica marina de la bahía de Palma

La Jefatura Provincial de Costas, organismo dependiente del Ministerio de Obras Públicas, está llevando a cabo un estudio sobre la dinámica marina de la bahía de Palma en colaboración con el Laboratorio de Puertos de Madrid. Dicha investigación está encaminada a la obtención del grfico de altura del oleaje y a a la comprobación de las corrientes que en esta zona existen.

(Información en pág. 8).

M.C.D. 2022

Baleares / Debat

¿Acuerdo nacional sobre el empleo?

Mucho se ha escrito y se seguirá escribiendo sobre el «Acuerdo Nacional sobre Empleo», sobre el mismo y en una primera valoración y a grandes rasgos quiero manifestar lo siguiente:

1º.—Personalmente considero que es absolutamnte insuficiente el citado «Acuerdo», y muy por debajo de las expectativas creadas con el inicio de las negociaciones y de las necesidades objetivas que una salida negociada a la crisis y al paro suponen. El hecho mismo de que el «Acuerdo» no tenga más vigencia que un año lo invalida como instrumento eficaz para hacer frente a las causas y los efectos de fondo de la crisis —larga crisis diría yo —consciente que soy de que éste es un esfuerzo de largo alcance. Es precisamente por esta incapacidad de fondo que el «Acuerdo» sólo establece con rotundidad una drástica reducción salarial para 1982 de efectos sociales y económicos todavía imprevisibles, contrastando esto con las ambiguas y voluntariosas intenciones de crear empleo que recoge el «Acuerdo» y que por su propia estrechez y alcance en el tiempo lamentablemente no podrán verse satifechas.

2º—Sobre la política salarial establecida en el «Acuerdo», aún siendo partidario de una política de racionalización y sacrificio salarial como aportación de los trabajadores empleados a la lucha contra el paro y por la creación de empleo, ese sacrificio es indivisible de una política específica de inversiones, en el sector público y privado, y de una determinada orientación, seguimiento y control de esas inversiones.

Frente a esto el «Acuerdo» establece una drástica e indiscriminada reducción salarial, que supondrá una grave pérdida de poder adquisitivo, especialmente para las rentas salariales más bajas. Dicha reducción salarial, aparte los costos sociales que implica, acarreará serios efectos económicos derivados de la caída de la demanda.

En cuanto a los deseables efectos positivos de esta drástica reducción salarial, cara a la reducción de la tasa inflacionaria, es necesario no olvidar que cuando se conoce con 6 meses de antelación, en virtud del «Acuerdo» de marras, cuál será el forzoso comportamiento de los salarios para 1982, va a ser muy difícil impedir el lógico despegue de los precios en ese mismo año.f Sobre revalorización de pensiones.— En este apartado no sólo se reduce de manera drástica el mantenimiento del poder adquisitivo de las pensiones para el año 82, sino que la expectativa que crea la revalorización de las pensiones por debajo del IPC, va a hacer bastante difícil la incentivación de jubilaciones anticipadas, tema importante para la creación parcial de puestos de trabajo.

Sobre retribuciones a los funcionarios.— Con independencia de otras consideraciones en el orden técnico concreto, es necesario resaltar que dos centrales minoritarias en el sector funcionarial (CC.OO. y UGT), han establecido ya las condiciones salariales para más de un millón de funcionarios españoles; lo han hecho de golpe y con 6 meses de antelación sobre la fecha prevista. Será difícil el que estas centrales puedan explicar su empecinada defensa del desarrollo de la libertad sindical y el derecho a la negociación colectiva de los funcionarios.

Sobre creación de empleo.— A la hora de cifrar el «Acuerdo» la posibilidad y perspectivas de creación de empleo, éstas están sometidas a la máxima ambigüedad y a la exclusiva responsabilidad del Estado a través del aumento de la inversión pública en los Presupuestos Generales hasta alcanzar un déficit para 1982 del orden de los 700.000 millones de pesetas; déficit que tendrá un innegable reflejo negativo sobre la perspectiva de contención inflacionaria.

Pero no es eso lo más grave, ¿y la inversión privada?, porque del tema no aparece ninguna referencia en el «Acuerdo», y sin embargo la reducción salarial se aplica indiscriminadamente en todos los sectores laborales del país en los cuales es ampliamente mayoritario el sector privado.

Sobre cobertura del desempleo.— Es sin duda la parte del «Acuerdo» más interesante, justo es reconocerlo, pero queda ensombrecida en el contexto global de unas negociaciones que se iniciaron con la ambiciosa pretensión de crear empleo progresiva y suficientemente y que la la postre se ha quedado en una drástica reducción de salarios, pactado eso sí, en un pudoroso voluntarismo sobre las necesidades reales que presenta la demanda de empleo en España, y en unas interesantes disposiciones para mitigar la situación de los parados, que bien podrían haberse contemplado o desarrollado estas últimas desde la promulgación de la Ley Básica de Empleo.

3º.— En otro orden de cosas, en la USO lamentamos que una vez más razones de índole política se hayan impuesto para dar al traste o de aplazar al menos lo que parecía un intento serio de iniciar un proceso de salida negociada a la crisis y al paro. Porque ha sido indudablemente el interés electoralista de las distintas fuerzas políticas concurrentes en la negociación del «Acuerdo» lo que ha motivado el que el mismo no vaya más allá del 31 de diciembre de 1982 con todas las limitaciones y estrecheces que este dato confiere al «Acuerdo». Justo es reconocer, no obstante, que el citado «Acuerdo», pese a sus limitaciones, es una aportación a la estabilidad política del país por cuanto con dicho «Acuerdo» se logra evitar las elecciones anticipadas y el que la actual legislatura concluya en su plazo natural, marzo de 1983. Cosa distinta será las perpectivas posteriores a ese plazo del «Acuerdo», precisamente porque el mismo caduca cuando la campaña electoral de 1983 se inicia.

4º.— Las poderosas razones que hayan llevado a CC.OO. y UGT a la firma del «Acuerdo Nacional sobre Empleo» son difíciles de encontrar o justificar en el texto que contiene dicho «Acuerdo».

En este sentido, reitero el criterio varias veces expuesto de que el contencioso sobre el Patrimonio Sindical, decisivo para el fortalecimiento del sindicalismo como factor de estabilidad democrática y la necesidad histórica de una salida negociada a la crisis y al paro que implique solidariamente a todas las fuerzas de la sociedad española para superar la crisis y consolidar la democracia, son cuestiones perfectamente diferenciadas que en modo alguno deben interferirse o mezclarse en una realación transaccional por los evidentes efectos negativos que ello comporta.

En USO consideramos positiva la decisión gubernamental de apoyar al sindicalismo democrático con una cantidad de 2.400 millones de pesetas y 100 locales, en concepto de indemnización por los perjuicios causados al movimiento sindical durante la transición democrática. Pero queremos dejar claro que el reparto de esos fondos debe hacerse de forma transparente y equitativa, lo cual supone necesariamente la presencia de USO tanto en el reparto de dicho fondo como en las conversaciones para determinarlo.

Si CC.OO y UGT y el Gobierno resuelven, una vez más, de forma excluyente y oscurantista el destino final de esos 2.400 millones, tendremos que unir nuestra voz a la de quienes creen que dichos millones son una especie de «comisión post-venta» que el Gobierno entrega a CC.OO. y UGT a cambio de su apoyo al «Acuerdo Nacional sobre Empleo».

Y por último reiterar la posición de que todas las cuestiones referidas al Patrimonio Sindical han de tener una vía específica de tratamiento, sin interferir para nada las cuestiones referidas a establecer una salida negociada a la crisis económica y al paro. La tentación de relacionar esas dos cuestiones, la una como estímulo de la otra, no puede conducir nada más que a situaciones peligrosas con consecuencias negativas para todos los implicados en el contencioso del Patrimonio Sindical o en la necesidad de una salida negociada a la crisis.

Marino de la Rocha de Paz,
Secretario General USO-Illes

«Luz en ideas»

Reflexiones

Por M. Ramis Alonso

La soledad ayuda a mantener conversación consigo mismo.

Ayuda a mantener la juventud en los años maduros, el mostrarse jovial y presto a la alegría.

Alcanza sus destinos, el que supo adaptarse a sus facultades propias y a su circunstancia favorable.

Hay días claros y días entoldados. Recibámoslos con complacencia, sin caer en la tontería de creernos dueños del universo.

Si quieres darte el gusto de vivir con independencia, no te ates jamás a lo que depende de tí.

Sé hombre de paz y sosiego, y pon mesura en las palabras. Piensa que las palabras que vas a decir, podrían ser convertidas en lazos o amarras con que cogerte.

No condenes con facilidad a nadie, ni con facilidad te adhieras a ninguno.

La concesión resulta dura, pero es elocuente en el varón.

La mucha experiencia inclina a los médicos a ponerse a favor del espítiru en las enfermedades del cuerpo tanto como en su curación.

Si deseas un buen mañana, fecundiza con trabajo el día de hoy.

La vida es siempre camino adelante, aunque, ciertamente el camino viene de muy atrás.

Bueno es esperar, pero mejor es ir hacia lo que esperas.

El peligro está en creer que viene, cuando eres tú el que has de ir.

Tomar las cosas con gusto, es síntoma de juventud de espíritu. Y esta juventud es la que vale.

Necesitamos excitantes para vivir lo que llevamos entre manos. Y uno de los más eficaces, es la lectura de un libro de doctrina alentadora.

Revista de prensa

ABC

Facturas pendientes

Tres colosales facturas a punto de caernos sobre el tejado como tres meteoritos: Una de un billón de pesetas. Es el superpufo del Estado con el Banco de España. Abril fue pidiendo pasta, pasta, pasta para financiar la democracia y la cosa se metió en doscientos cincuenta mil millones de deuda al año. Se saltaron todas las normas, la clase política se puso a mirar al techo mientras el gobierno anterior metía el inmenso descubierto bajo el pico de la alfombra, y el pueblo español ni se enteró. A la oposición, tan sensible a que la Guardia Civil no se le vaya la mano, se le comió la lengua al gato. Nunca un cambio político ha tenido en el Europa contemporánea una factura —probablemente, inevitable— tan redonda, tan clara, tan abrumadora: un billón de pesetas, todo incluido.

La segunda factura de billón es la de la Bolsa, pero, bueno: ese es un dinero recuperable. Y la tercera es la deuda que los españoles tenemos con Hacienda. Otro pufo gigantesto. Quinientos mil millones —creo saber— es lo que le debemos los españoles de la transición a García Añoveros. Sobre todo algunos españoles más importantes, que son los que defraudan mejor. Parece que no hay manera de cobrar ese medio billón, acumulado desde 1976.

Pedro Rodríguez

Perdió la derecha francesa

La derecha ha gobernado en Francia desde 1958 sin interrupción, veintitres años. Primero, a la sombra del general De Gaulle y de su inmenso prestigio nacional y exterior. Después, en la corriente de inercia de la estela trazada por quienes se declaraban sus herederos. El balance de ese cuarto de siglo ha sido importante y obliga a decirlo a la hora en que se aleja del poder. Las nuevas instituciones de la V República dieron solidez y estabilidad al estado republicano y democrático. Permitieron al abrigo de esa continuidad un rearme industrial. La Francia de los años ochenta, con su potencial de riqueza y crecimiento, procede de ese largo esfuerzo de los gobiernos conservadores. Y, sin embargo, ese resultado tangible no ha sido suficiente para inclinar otra vez la balanza electoral de su lado.

José María de Areilza

DIARIO 16

Alzaga, contra Ordóñez

Varios diputados del sector democristiano y conservador de la UCD pidieron la dimisión del ministro de Justicia, Francisco Fernández Ordóñez, al término de la votación del pleno del Congreso en la que quedó aprobado definitivamente el proyecto de ley de Divorcio sin el artículo 87 introducido por el Senado.

Para Oscar Alzaga, uno de los principales líderes del sector consevador y propulsor de la alianza de UCD con Coalición Democrática, «La insolidaridad de quienes han planeado esta maniobra para con nuestros electores y para con nuestros compañeros de partido es tan grave, que el presidente del Gobierno salvo que quiera presidir la ceremonia de la confusión y la desnaturalización de UCD, sólo tiene la opción de exigir, hoy mismo, la dimisión del señor Fernández Ordóñez».

Manuel Soriano

Baleares DEPOSITO LEGAL P.M. 1958

REDACCION, ADMINISTRACION Y TALLERES:
POLIGONO DE LA VICTORIA. GREMIO SILLEROS
PALMA DE MALLORCA
Editado por M.C.S.E.
Paseo de la Castellana, 272 — Madrid

Director: PEDRO IGNACIO GONZALEZ

Centralita para todos los servicios:

20 - 11 - 12 (8 líneas)

M.C.D. 2022

Al paso

Divorciarse es libre

por Antonio Pizá

El divorcio ha venido, Fernández Ordóñez sabe como ha sido. A base de sobrellevar el papel de malo de la película. En su empeño de que España se incorporase al fin, prácticamente al resto del mundo, en su empeño de buscar una solución legal y humana a situaciones dramáticas e insostenibles, en su empeño de que una sociedad civil intente arreglar civilmente sus propios oroblemas. Eso es todo. Y sin embargo, tras la histórica sesión del Congreso, tras la fuga de votos, tras las peticiones de su dimisión, tras toda clase de presiones, ha sentido el cansancio más profundo, explicable e inútil de todos los existentes: el de la lucha por las causas evidentes. El mismo lo ha dicho.

Ahí es nada, luchar por las causas evidentes. En el cansancio de Galileo empeñándose en que era la tierra la que giraba en torno al sol. Es el cansancio de los que intentan abrir ventanas al aire y a la luz. Es, esencialmente, el cansancio de los profetas de tanto predicar en el desierto de las viejas creencias... o conveniencias. «Con este paso —había dicho días antes— España va a enterrar uno de sus fantasmas históricos». Mucho reto éste, mucha pretensión para pasar impune.

Y sin embargo, el «problema» es tan sencillo... Basta pensar que a partir de ahora ya nos podemos divorciar, pero que a nadie se obliga a ello. Es decir, que quier cree firmemente que el matrimonio pasado por la sacristía es indisoluble, le basta con ser consecuente con sus creencias, y obrar en conciencia.

Lo que no puede pensarse es en un Estado sometido al derecho canónico. No puede pensarse en una sociedad civil, libre, laica, constitucional, y de la era de las computadoras... sin la posibilidad de rehacer sus vidas, hombres y mujeres, vinculados de por vida a una convivencia ya imposible. ¿Por qué un contrato matrimonial tenía que convertirse en un error irreversible, en una condena perpetua?

La Iglesia es muy dueña de advertir a la parroquia sobre la indisolubilidad del matrimonio canónico. Incluso, de dar su punto de vista sobre el divorcio y sus consecuencias en la sociedad y en la familia. Pero ahí, entiendo, se le acaba el cupo. Aparte el «testimonial» del Primado el cardenal Marcelo al prohibir a Fernández Ordóñez que cumpliese con la tradición de presidir en la Procesión del Corpus. Su Eminencia debió pensar que no podían repicar divorcios y estar en la procesión. Y este ha sido también el punto de vista de la Nunciatura. Yo creo que en este punto Fernández Ordóñez no contó con quien se las jugaba. Creo que en lo sucesivo, el poder civil debe cuidarse en salud de que le digan «a ti quien te ha dado cirio en esta procesión». Cada cual en su lugar, y aquí no ha pasado nada.

Curas que por supuesto no se casan, salvo los que se casaron, nos predicaban que había que sobrellevar con resignación cristiana la cruz y el martirio de los juguetes rotos. A todo lo más que podían aspirar —si no eran Sarita Montiel u otras excepciones de renombre y de posibles— era a una separación que condenaba a los cónyuges a la soledad y a la castidad perpetuas. Y a mí eso, con todos los «martirios» me parece sencillamente inhumano, que quieren que les diga. Habría que preguntar también a la Iglesia cuántos matrimonios por la sacristía, se «celebraron» en España durante esos cuarenta últimos años sin fe real en el matrimonio, por aquello de que aquello era el tubo por el que había que pasar. Si la ausencia del divorcio en vez de fomentar el fortalecimiento de la familia engendró infinidad de situaciones demenciales, y de situaciones injustas a base de esposa en casa con la pata quebrada y maridos con querida y estola de chinchillas. Si no hubo muchos hijos que hubieran preferido ver a sus padres divorciados, que odiándose a diario en el propio domicilio.

Aparte, de que si nos descuidamos, el problema no es que la gente se divorcie. Es que no se casa.

Casanegra

por Jesús Vasallo

Casablanca se hizo famosa en tiempos, por la película de Bogart y la Bergman. Ahora, revalida, tristemente, su nombradía, por la matanza que en ella ha tenido lugar. Lo lamento en el alma. La visité hace poco y comprobé que es la más europea de las ciudades marroquíes. Llamada la ciudad-champiñón, por su desarrollo a la americana, por los contrastes a veces violentos, que ofrecen sus calles, sus barrios y sus diversos estilos arquitectónicos, es probablemente también, la más abierta del país. Lo debe a la huella que han ido dejando los visitantes de todo el mundo.

En la vieja anfa, torre blanca de la colina, los altos edificios, no nos abruman y se pueden encontrar villas y casas bajas, parques y zonas verdes, salvados de la fiebre especulativa de los años 20. El mariscal Lyautey fue su segundo fundador y construyó el soberbio puerto, que serviría para el desembarco de los aliados en 1942. Los urbanistas Prost y Eclochard lograron realizar un plan que parecía difícil. En la nueva Medina, me encontré con viejos amigos, también turistas fieles a Marruecos, el país que tiene como lema que el huésped sea su dueño.

Junto a ellos entendí lo que decía Einstein: «la alegría de mirar y de comprender, es lo más hermoso de la naturaleza». Pero yo no quisiera ver Casalanca ahora. Es una ciudad muerta, sin alegría, con las casas cerradas a cal y canto y el ejército en las calles.

Los tremendos disturbios de estos días han llevado a una situación caótica. Las masas no pudieron más y al anunciarse una nueva subida de los precios de los productos alimenticios, se lanzaron a la desesperada.

Como allí no andan con contemplaciones, fueron ferozmente reprimidas. Las víctimas son incalculables. Paralelamente se producía el llamamiento de 52 premios Nobel: «vaciemos los arsenales y llenemos los silos de grano». Hermosas palabras para el vacío.

La tremenda inflación, la guerra del Sahara, la sequía y el hambre, han puesto a los marroquíes en el disparadero. Casablanca solo es un símbolo, desgraciadamente. Me gusta el país y lo he recorrido y admirado a fondo, en varias ocasiones. Pero la realidad se impone. Hassan que siempre consiguió tender cortinas de humo, como la marcha verde, para paliar las graves situaciones internas, se encuentra esta vez en el alero. En mi corazón viajero ha sido una puñalada que mi querida Casablanca se haya convertido en casanegra.

Los cuadernillos

La «Serie Negra»

Por Juan Bonet

Existe como una especie de «regreso» del interés del lector por la llamada «Serie Negra», es decir, la literatura policíaca, lo que, siendo yo un muchacho llamábamos libros de «ladrones y serenos». Pero esto del «regreso» del interés lector tal vez sea una exageración, puesto que tal interés nunca se marchó, que siempre estuvo vivo, quiero decir, en grandes zonas de lectores. Hay tantos fieles a Simenon (ahí están sus libros, manantial que no cesa, repitiendo sus ediciones), tantos fieles a Agatha Christie y últimamente a Dashiell Hammett, que se diría el género mantiene siempre una temperatura media importante y hasta al margen de los vaivenes que, en otros géneros, la cosa literaria sufre.

Lo que sí ocurre, cor la «Serie Negra», es que ahora estamos er un relanzamierto del género, en un volcarse de la publicidad en torno de lo oolicíaco. Y en este revival de todo el género igual se promociona a Sir Edgar Wallace, todo un clásico, que a los más nuevos Frederic Dard («San Antonio» o a nuestro M. Vázquez Montalbán que, con su detective Pepe Carvalho, hombre de humor y «gourmet» muy exigente, cuenta ya con un lugar destacado entre nosotros. (Montalbán, en la buena tradición de Simenon, nos da siempre «algo más» que un enredo criminal, léase, «Asesinato en el Comité Central»).

Lo que no puede negarse es que la novela policíaca, a través de los años, ha ido depurándose y exigiéndose más y más a sí misma. Frente a la gran maestría, bien superficial, de Agatha Christie, el género se enriquecería con las aportaciones de un Dashiell Hammett y no digamos el mundo (todo un mundo) redondo y completo de Georges Simenon, donde lo policíaco llega a una de sus cimas. Insuperable Simenon de quien se ha dicho —lo dijo Andrés Gide— que tal vez sea él, en tiempos venideros, quien represente a la mejor novela del siglo XX con su gran, enorme «Comedia Humana» contenida en la montaña de sus narraciones novelescas.

Esa comedia simenoniana a la que, para ser completa y representativa, no le falta ni la terrible violencia de nuestro mundo tan zarandeado por delincuencias de todos los grados. Son del novelista estas palabras, bien válidas: «Ningún animal de los llamados feroces, sale de caza haciendo un número considerable de víctimas por placer».

Condición humana. Decididamente terrible y temible, decididamente transparente er la «Serie Negra»...

ACCIONISTAS DEL CLUB DE HIELO

Próxima ya la apertura del Club, se comunica a todos los accionistas, pasen a retirar los carnets provisionales de socio, por la oficina de la calle Bonaire núm. 9, de 09,30 a 13,30 horas y de 16,30 a 20,00 horas.

Es indispensable, pase el titular de la acción en persona, el cual podrá retirar su carnet y el de cada miembro de su familia.

NOTA: Se recuerda que la entrada al Club se efectuará, únicamente, previa presentación del carnet de socio.

CONFERENCIA

COLLEGI OFICIAL D' ARQUITECTES DE BALEARS

Delegación en Mallorca

Hoy jueves día 25 a las 19'30 horas tendrá lugar en la sede de esta Delegación, una conferencia del arquitecto y Profesor adjunto de la Cátedra de Proyectos IV de la E.T.S.A.B.

D. RAMON ARTIGUES CODO

que presentará con apoyo de diapositivas sus proyectos de:
-Apartamentos en Llesui.
-Proyecto de 600 viviendas en Argentona
-Plaza en Lérida
-Proyecto presentado al concurso para la conversión del Seminario de Lérida en Universidad

Portella, 14 (Palma)

BAR-RESTAURANTE GRILL «SA MASIA»

Costa de la Calma (junto Gasolinera). Tel.: 686662

EL ARTE CULINARIO REPRESENTADO POR NUESTRO CHEF JULIAN

— Cerramos los miércoles —

RESTAURANTE CASA JUAN

(Frente Trasmediterránea)
muelle viejo

Comidas marineras

Tel.: 223350

M.C.D. 2022

HIPODROMO
SON PARDO
HOY JUEVES - A LAS 8,00 NOCHE
7 CARRERAS DE CABALLOS 7
APUESTAS SISTEMA ELECTRONICO
Circuito cerrado TV.

¡EL COLEGIO de los EMPRESARIOS!
Y DE CUANTOS SABEN INVERTIR EN SUS HIJOS
SPEH
¡El más RENTABLE a corto plazo!
¡El más ECONOMICO a medio y largo plazo!
20 años de éxitos con
SEIS a DOCE por clase
ALUMNOS:
● COU, BUP, FP, EGB. ● INTERN., M/PENSION, EXT.
● Gran control de asistencia y del libertinaje aperturista
● "Vivir en libertad es ser disciplinado".
IDEARIUM DEL CLAUSTRO:
● Entrega total y generosa al alumno ● Defensa de los valores cristianos ● Disciplina castrense y humana ● Enseñar a estudiar.
COLEGIOS HOMOLOGADOS
CURSILLO de VERANO
CALATRAVA, 1 y 3 - Tels. 203 49 08 / 12
AVDA. TIBIDABO, 34 y 36

ORO
(SUAR)
Compramos objetos de oro usado
☆ ☆ ☆
También papeletas de empeños
☆ ☆ ☆
Superamos cualquier oferta
☆ ☆ ☆
Visítenos sin compromiso.
C/. Ramón Llull, 14
(Junto caja de empeños)

Noticias baleares

Don Juan celebró su santo

Don Juan de Borbón celebró ayer su santo por primera vez en España, a bordo de su yate «Giralda», atracado como se sabe en el Club de Mar. El conde de Barcelona acudió ayer a las once de la mañana en compañía de su esposa, doña María de las Mercedes, al oratorio de San Telmo a oír misa.

Posteriormente regresó al Club de Mar, donde almorzó con el duque de Alburquerque, jefe de la casa del conde de Barcelona, y otros miembros de la misma como el general Lacour y el comandante del barco, Eduardo Caro, además de su amigo personal Jesús Fernández de Mesa. Al parecer, los condes de Barcelona emprenderán hoy un crucero por el Mediterráneo oriental.

Homenaje a Camilo José Cela

El escritor y académico Camilo José Cela, será objeto el próximo mes de julio de un homenaje que le ofrecerán varios grupos de montañismo de Avila y los ayuntamientos de Arenas de San Pedro, Barco de Avila, Candeleda y Bohoyo. Todos estos pueblos de la sierra de Gredos, donde el académico es llamado «el vagabundo padre», fueron recorridos a pie por Camilo José Cela y reflejados posteriormente en su obra «Judíos, moros y cristianos», de cuya publicación se cumplen ahora 25 años. El homenaje finalizará con un banquete en la plaza del castillo de Candela en el transcurso del cual los montañeros entregarán a Cela una cornamenta de capra hispánica como recuerdo del viaje.

Poster de Miró para el Festival de Espoleto

El prestigioso festival musical de Espoleto (Italia) que comenzó ayer, ha utilizado para anunciarse un poster de Joan Miró, quien participará en la exposición que se desarrollará paralelamente a este certamen, que finaliza el próximo día doce de julio. En la citada muestra habrá también cuadros de Braque, Picasso, Gris, Derain, Man Ray y Picabia, a la vez que se expondrán posters y dibujos del «art nouveau». El boceto realizado por Joan Miró para ilustrar este festival será realizado posteriormente en una vidriera.

Colas en los centros oficiales

En algunos centros oficiales, sobre todo ante el edificio de la delegación del Ministerio de Sanidad y Seguridad Social, se formaron ayer a primeras horas , colas. Es decir, que muchos mallorquines desconocían que ayer era fiesta para los organismos estatales y que por tanto cerraban. Quizá todo ello se deba a la nula información proporcionada por los entes oficiales.

Reunión de «Amnistía Internacional»

Amnistía Internacional de Mallorca celebrará a las nueve de la noche de hoy una reunión en los locales del «Grup Cristià de Drets Humans», situados en la calle Juan Munar, 14, 1º. El objetivo de la reunión es la de dar a conocer las actividades que Amnistía Internacional ha llevado a cabo durante el presente curso en nuestra isla, así como los proyectos más inmediatos.

Fallo del concurso «Mujer, hoy»

Rosa Vidal ha sido la ganadora del poema titulado «Si pudiera», dentro de la modalidad «Como ves tú el amor», creado por el comité «Mujer, hoy», dependiente del Ministerio de Cultura. En la modalidad «La paternidad» se concedió el primer premio a Antonia Ruano, por su poema «Fuimos más allá de las palabras» y en la tercera modalidad, «tema libre», fue el premio para Dolores Corbellá, por su poema «Cant a una cadira baixa». Los premios se recopilarán en un folleto, así como otros que son considerados de máxima calidad y se entregarán el próximo día 30, a las siete de la tarde, en el salón de actos de la Delegación Provincial del Ministerio de Cultura, calle de San Felio, 9.

La recogida de animales muertos

El Centro Sanitario de Son Reus, encargado de la recogida de los animales cumple habitualmente su labor, menos los fines de semana. Esto significa que los cadáveres pueden estar en la calle dos días, en pleno verano, hasta que sean recogidos por el servicio correspondiente. No parece que sea lo más higiénico para una ciudad....

Fines de curso

Esta semana en todos los colegios de la isla se pondrá un punto final al curso escolar 1980-81. Nos encontramos en la semana de las evaluaciones para unos y, en la semana de los «fines de curso», para otros. Desde el pasado viernes, las fiestas se suceden y de modo especial es el Palacio Municipal de Deportes que acoge a los escolares y a los padres para este acto entrañable. Un curso que termina y unas vacaciones que empiezan.

Retraso en la inauguración

Dificultades de última hora impiden inaugurar la exposición prevista para hoy jueves día 25 en el Palau Solleric. La misma tendrá lugar mañana, viernes día 26 a las 8 de la tarde, según nos comunican del Ayuntamiento.

Alegrando la ciudad

A alguien se le ocurrió que Palma necesita zonas verdes y ni corto ni perezoso colocó un bidón de agua donde había plantado una maceta y la colocó en la calle. Esto se puede ver enfrente del Bar Picalle, en el crúce de la carretera de Valldemosa con la de Sóller, en la calle 31 de Diciembre. Y curiosamente allí mismo hay una ¿zona verde? de muy pocos metros cuadrados (por cierto bien cuidada), pero insuficiente para la gran superficie de la barriada. Y es una de las ochenta que ha de atender diariamente los servicios municipales de ¿jardines?. Bueno, pues el particular que plantó estas flores tenía su buena intención y esto le salva.

(Foto: Maldonado)

CURSOS INTENSIVOS:
CONTABILIDAD
OPOSICIONES BANCA
MECANOGRAFIA
A. Marín
Huertos, 18 · bajos
(junto Via Roma) Tel. 21 08 92
RECUPERACIONES E.G.B.
SECRETARIADO
IDIOMAS
HORARIO: 9'30 a 1 y 4 a 10

M.C.D. 2022

Día de Baleares, en Madrid

El Consell reivindicará la identidad balear (Albertí)

El presidente del Consell Interinsular, Jeroni Albertí, presidió el acto celebrado el pasado lunes en Madrid con motivo de la celebración del «Día de Baleares». Durante esta conmemoración manifestó que el órgano autonómico apoyará económicamente al Hogar Balear de modo que se erija en una prolongación de nuestra provincia en la capital y se refuercen los lazos entre ambos.

LA IDENTIDAD BALEAR

Respecto a la inclusión de Baleares en la Federación de Países Catalanes, aceptó el señor Albertí la existencia de una lengua y cultura comunes con Cataluña, aunque el propósito del Consell General es reivindicar la identidad balear, lo que se reflejará en el Estatuto de Autonomía que será presentado el uno de septiembre a las Cortes y sobre el cual, dijo, hay acuerdo unánime entre las principales fuerzas políticas.

DOS VERTIENTES

Los problemas que habrá de resolver el Estatuto tendrán dos características o vertientes. En primer lugar, la recuperación de la lengua y la cultura propia de las islas, sin que ninguna quede marginada, insistiendo nuevamente en la reivindicación de identidad frente a Cataluña. La segunda, la potenciación del turismo, afrontando en este caso los problemas paisajísticos y de mejora de las playas y limpieza de las aguas.

En definitiva, según declaró Jeroni Albertí, Baleares debe seguir siendo el primer centro turístico de Europa y para ello el Consell General llevará a cabo una política turística de vanguardia con los apoyos que faciliten los «tour-operators».

Una colonia acaudalada

Eramos cien, aproximadamente, a dos mil pesetas por barba. Cenamos en un hotel de cinco estrellas. Nos lo pasamos relativamente bien. Hubo intercambio de puros habanos entre los caballeros de las islas y las damas, tan puestas y compuestas, hablaban de lo bien que se está en Mallorca, en Ibiza, en Menorca, en Formentera y en Cabrera. Alguien dijo que durante los últimos años, la vida en Madrid se había deteriorado notablemente. Era un decir, comparativo y odioso, pero solo un decir...

Hubo conferencia de Baltasar Porcel, el autodidacta más didáctico que han dado las humanidades baleares de este último tiempo. Historia. Cultura. Política. Nos quedamos en Antonio Maura «nosotros somos nosotros» y apareció don José con la rebaja. Me refiero a Ortega y Gasset, naturalmente, quien había criticado en su día a Maura, precisamente, por esa sentencia que acabamos de airear. Ortega zumbaba contra la frase de Maura al analizar el espíritu de necedad que presidió siempre a ciertos militares y «pronunciamientos» del pasado Porcel tomo el rábano por las hojas y hubo de trabucar, jolgoriosamente, el sentido del contexto. No pasó nada. Nosotros somos nosotros y adelante con los faroles.

Estaban los excelentísimos, los ilustrísimos y sus señorías baleares: el presidente Albertí, el subsecretario Piña, el alcalde Aguiló, los diputados Durán y Pons. Estaban los capitalistas de pro. A Carmen Delgado de March, que es presidenta de honor del «Hogar Balear» en Madrid le regalaron un ramo de rosas al final, y le pidieron que hablase. Dijo que no, que no diría ni media palabra. El presidente del «Hogar», Rebassa, dijo: «Está tan emocionada que no puede hablar». Y la dama rectificó: «No es que esté emocionada. Es que estoy afónica». Era la primicia de la razón práctica sobre la razón sentimental.

Lo mejor a mi juicio, fue el concierto de Juan Moll, «el pianista de fama internacional», como alguien apuntara en su llana presentación. Moll nos regaló a los músicos mallorquines. Fue una delicia revivir, por la grandeza musical de nuestros clásicos, el son de nuestras canciones más entrañables y populares.

La colonia baler en Madrid es, por lo general, acaudalada. Gente de negocios y algún cura arrimado al poder. Escasean los parias y los desempleados. En todos anida un recio espíritu de progreso material. Los artistas son minoría aplastante, como diría

Josep Meliá, que no acudió a la reunión. Lo que otras colonias resuelven con gaitas y danzas, los baleares lo resolvemos al piano y al talón bancario. Es una forma de ser quienes somos, como otra cualquiera. Y el presidente Albertí nos preguntó si pensábamos volver a las islas. Nosotros somos nosotros, evidentemente, y los que vivimos en la meseta, lejos del mar, nos quedamos con su copla: «Queremos ser —dijo Albertí— cada vez más baleares, para ser más españoles». Amén, café, copa y puro.

Juan Pla

Representación isleña en las «Jornadas sobre empleo juvenil», de Madrid

Las «Juventudes Centristas» renovarán cargos en octubre

Margarita Zanoguera, dirigente regional de las «Juventudes Centristas» y el miembro de la ejecutiva nacional, José Marroig, formarán la representación isleña en las Jornadas sobre Empleo Juvenil que para mañana y hasta el próximo domingo, organiza en Madrid la correspondiente secretaría a nivel estatal.

La crisis económica, el paro, el empleo juvenil, con especial atención a sus efectos secundarios, y la «Juventud y la política social» serán los principales temas a debate en forma de ponencias.

Las «Jornadas» serán inauguradas por el secretario general de UCD, Rafael Calvo Ortega, y asistirán a su clausura el ministro Sancho Rof y el presidente del partido, Rodríguez Sahagún.

PERIODO ELECTORAL

Por otro lado, las «Juventudes Centristas» de las Baleares, organización autónoma del partido, entrará el próximo octubre en período de elecciones de todos sus cargos. En consecuencia el período electoral —que coincidirá aproximadamente con el de UCD —balear— se referirá a los comités locales, a los tres insulares y al comité regional, por ese orden.

«Juventudes Centristas» viene experimentando —indicaron fuentes de la reorganización— un notable aumento de afiliados hasta el punto de que se han constituido comités en villas del interior de la isla «en las que los jóvenes de Centro no disponian de colectivo si bien las citadas fuentes revelaron que» no hemos conseguido igualar la «época dorada» de unos años atrás, cuando las juventudes de UCD en las Baleares pudieron enviar 100 representantes a su Congreso nacional, frente a los 25 delegados al 2º Congreso».

Citaron, entre los nuevos logros, la creación de una organización juvenil en Ibiza-Formentera, en cuya capital, Ibiza, celebrará el comité regional una próxima reunión, prevista en principio para julio.

El comité regional de las Juventudes Centristas venía alternando sus sedes de reunión entre Mallorca y Menorca. De esa forma, y dada la nueva organización creada, se incorpora Ibiza. A nivel regional «Juventudes Centristas» disponen de un número total de afiliación —indicaron las citadas fuentes— que se aproxima al medio millar.

A.M.T.

Juan Coll de San Simón y Francisco Gil de Sola

Militares distinguidos

El Boletín Oficial del Estado publicaba ayer un real decreto del Ministerio de Defensa por el que se otorga la Gran Cruz de la Orden del Mérito Militar con distintivo blanco al General de Brigada de Infantería del Ejército, Juan Coll de San Simón, y la Gran Cruz del Mérito Naval, también con distintivo blanco, al vicealmirante Francisco Gil de Sola Caballero, ambos estrechamente vinculados con nuestras islas.

De sociedad

NATALICIO

El hogar de los esposos don Pablo Ripoll Mayol y doña Francisca Pol Martí, se ha visto alegrado con el nacimiento de un niño, venido felizmente al mundo en la clínica «Mare Nostrum».

MOROSOS
COBRO ACTIVO E INMEDIATO
SIN GASTOS, SOLO COMISIONES
Letras • Talones • Albaranes
Tel. 21 26 71 • de 9 a 14 Hrs.

tapiflex

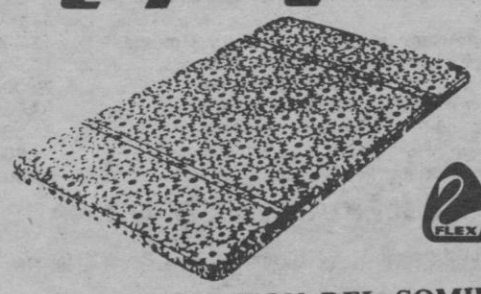

ES LA SUPERACION DEL SOMIER
jose FLEX
DISTRIBUIDOR
CALLE SAN MIGUEL

ESTUDIOS DE INFORMATICA
ABIERTA MATRICULA
ESMA dispone de Ordenadores (IBM y SECOINSA) y miniordenadores (COMMODORE) para las prácticas de sus alumnos
Vía Roma, núm. 5-B entlo. Teléfono 21 50 96 (Junto Mare Nostrum)
PROGRAMADOR
OPERADOR DE ORDENADOR
PRACTICAS DE PROGRAMADOR

M.C.D. 2022

HOTEL MAYORIS PALM SOL ****
Carretera Cabo Blanco km. 6.

UNA MALLORCA IGNORADA
A SU ALCANCE
(15 minutos de Palma por autopista Arenal)

* 4 piscinas (2 para niños)
* 2 pistas tenis.
* Mini Golf.
* Voleivol.
* Amplio programa de deportes organizados.
* Baile y programa de animación.

AMPLIAS Y FRONDOSAS ZONAS AJARDINADAS
RODEADAS DE PINAR.
Balneario con bajada al mar y alquiler de velomares (1200 mts.)
Todas sus habitaciones con baño, terraza y música ambiental.
SERVICIO GRATUITO DE AUTOBUS DEL HOTEL
AL CLUB NAUTICO ARENAL Y AL BALNEARIO
PRECIOS PENSION COMPLETA (persona)
(todas las comidas selección de Buffet frio y caliente)
fin de semana ... (viernes con cena a lunes con desayuno) 3.500 ptas.

SALIDA ESPECIAL AUTOBUS desde Plaza España
a las 19,30 hs. Regreso lunes 9 hs.
una semana . . . . . 10.500 ptas.
un día . . . . . .1.750 ptas.
Niños de 2 a 7 años 50% de descuento
Niños de 7 a 12 años 25% de descuento
INFORMACION Y RESERVAS HOTELES SOL
Tels. 299654 - 55 / 252052.
HOTEL MAYORIS PALAM SOL Tel. 266750 - 54

DELEGADO COMERCIAL
(MATERIAL ELECTRICO)
ISLAS BALEARES
1.000.000 a 1.200.000 ptas.
anuales brutas de entrada.

Con BASE EN PALMA DE MALLORCA, tendrá como misión impulsar la VENTA EN TODAS LAS ISLAS, VISITANDO ALMACENES DE MATERIAL ELECTRICO, INSTALADORES, CONSULTINGS DE CONSTRUCCION Y OBRA, ETC. CONVIENE QUE CONOZCA EL SECTOR Y LA REGION. Se trata de PRIMERA FIRMA NACIONAL de gran prestigio e introducción. Es importante que sepa autoorganizarse y obtener eficiencia de su trabajo. Dietas y gastos de representación pagados por la empresa. LOS INTERESADOS SERAN PROXIMAMENTE ENTREVISTADOS EN PALMA DE MALLORCA, debiendo ponerse en contacto urgentemente (carta especificando historial profesional) con nuestros asesores GERENTE, S.L., (Ref. 15-6-A), P.º de Gracia, 71-3.º, Tel. de contacto 215.89.04, Barcelona, -8.
REF. INEM PM/7322

ESTAMOS SEGUROS DE QUE VD. NO PUEDE ENCONTRAR UN DORMITORIO COMO ESTE AL PRECIO QUE NOSOTROS SE LO OFRECEMOS

Dormitorio de matrimonio: 29.500 ptas

OTRAS OFERTAS MUY INTERESANTES

Comedor compuesto de librería de 2,20 cm., con mesa ovalada y 6 sillas 56.000
Comedor compuesto de librería de 2,20 cm., con mesa redonda y 6 sillas 54.000
Rinconera compuesta de 4 módulos y 1 mesita 13.000
Tresillo 5 plazas con cojines reversibles 19.500
Tresillo 5 plazas de terciopelo superior 26.000
Comedor de 3,30 con mesa ovalada 84.000
Comedor de 2,70 con mesa ovalada 65.000
Dormitorio juvenil con puertas correderas 19.500
Dormitorio de matrimonio clásico 62.500

MUEBLERIA MALLORQUINA
C/ Gabriel Carbonell, 83.- Palma (Travesía Reyes Católicos)
Tel. 273462
Fácil aparcamiento

SI LO ENCUENTRA MAS BARATO
ES QUE SE LO REGALAN

Mesa redonda sobre «Sa Faixina»

El Ayuntamiento rechaza las interferencias políticas

● Se critica la solución de refundir los proyectos ganadores

En la mesa redonda organizada por el Colegio de Arquitectos sobre el concurso de ideas para la remodelación de los jardines de «Sa Faixina», los ganadores del segundo y tercer premio explicaron sus respectivos proyectos, los representantes del jurado dieron las razones básicas del fallo, y el Ayuntamiento —representado por Guillermo Mansito— aclaró su posición, rechazando las posibles interferencias de tipo político en el desarrollo de concurso.

Carlos de San Antonio, representante del equipo ganador del segundo premio (como se sabe el primero fue declarado desierto), explicó su proyecto desde un triple aspecto: la conexión del jardín con la ciudad, con el barrio y como jardín en sí mismo, definiéndolo como un proyecto de inspiración clasicista, pero de desarrollo ecléctico. Desde esa óptica, justificó la conservación del monumento al Crucero de Baleares por entender que se adecuaba al proyecto, realzándolo.

El ganador del tecer premio, Tono Vila, pasó a explicar su proyecto en el que ha partido de considerar que los tipos de jardin teóricamente establecidos no siempre son aplicables a una realidad y necesidades concretas, por lo que hay que adaptarse a cada país, a cada ciudad y a las funciones que debe cumplir de acuerdo con sus peculiaridades. En esa perspectiva, lo esencial es la distribución eficaz del espacio disponible, quedando el monumento como elemento secundario que puede permanecer o ser retirado.

En contra de los rumores que apuntaban a la influencia del monumento en el fallo del jurado, el representante del Ayuntamiento y presidente del jurado, Guillermo Mansito, aclaró que, en los proyectos presentados, se había valorado principalmente si se ajustaban al apartado A del artículo 2 de las bases del concurso, en el que se advertía que debían tener en cuenta el carácter monumental del entorno. Precisó también que el concurso era un «concurso de ideas», por lo que se había valorado más la conexion del parque con el entorno que la realización de los jardines en sí, y la decisión unánime del jurado al declarar desierto el primer premio se basó precisamente en considerar que ninguno resolvía satisfactoriamente el problema del entorno.

Por lo que se refiere a las influencias políticas, aseguró que ni jugaron criterios políticos ni hubo presiones de ningún tipo en el fallo del jurado, y que el punto referente al monumento se había excluido de las bases expresamente para evitar condicionamientos de ese tipo. Para dar más detalles, afirmó que, en las deliberaciones, no se había tenido para nada en cuenta al monumento.

Según informó Guillermo Mansito, los jardines se van remodelar en base a un proyecto que están elaborando los técnicos del propio Ayuntamiento, refundiendo los proyecots ganadores, baséndose en la solución del segundo premio y tomando ideas del tercero.

A esta solución, al parecer previsible, respondía una carta enviada por Cano Lasso, arquitecto del equipo ganador del segundo premio, en la que manifestaba su disconformidad con los refritos, alegando que ho consideraba ético que se utilicen las ideas de diferentes proyectos para que los técnicos municipales hagan otro.

En la intervención de Antonio Alomar, como representante de los concursantes en el jurado, éste se refirió a «irregularidades», tanto en las bases, como en la única sesión del jurado a la que había asistido. Calificó de superficial la actuación del jurado, al tomar en dos horas una decisión en la que representaban los intereses de más de 250.000 personas, advirtiendo que es necesario replantearse los métodos de planificación urbanística tanto a efectos técnicos, como a efectos de una auténtica gestión democrática. Habló de infiltración de «gnomos antidemocráticos locales» y de la influencia norteamericana en los procesos de análisis que se utilizan en la gestión urbanística de buena parte de Europa, de España —por supuesto— y de Palma. Criticó el proyecto ganador del segundo premio; valoró como positivo al cien por cien al ganador del tercero, y asumió la defensa del proyecto presentado por Carlos García Delgado que, junto con los ganadores, había sido considerado por el Ayuntamiento.

Hubo un «animado cologuio» en el que no faltaron las críticas más o menos veladas y, al terminar el acto, la impresión en los medios del Colegio de Arquitectos era de que sería una lástima una solución municipal para los jardines de «Sa Faixina» como la adoptada para la remodelación de la Escuela Jaime I (junto a los mismo jardines), o como la que ha dado por resultado la actual Plaza de Atarazanas.

Los presupuestos del CGI para el 81:

143 millones, gastos generales previstos

Una previsión, en forma de análisis del estado de gastos para el presente año, se incluye en el texto de los Presupuestos Generales del CGI, elaborados y publicados por la Consellería d'Economía i Hisenda.

Se indica que «a fin de poder establecer una comparación entre los Presupuestos del 80 y los del 81, es indispensable previamente establecer una serie de bases de equivalencias orgánicas que homogenicen los datos de ambos presupuestos».

Y también que ha de tenerse presente, al realizar el análisis de las comparaciones, que desde junio-80 ya funciona la sección «Consellería adjunta a Presidencia y de Turismo», con el presupuesto de la que fue consellería de Comercio y Turismo, por lo que se hace cargo, desde este momento, la sección consellería de Industria, de las actividades y dotaciones presupuestarias disponibles del Servicio «Comercio».

Todo ello ha llevado a la elaboración de varios cuadros indicativos de gastos, de los que se escoge para ese texto el referido a las variaciones económico-orgánicas, en valores absolutos.

TRANSFERENCIAS A LOS CONSELLS

Por otro lado, en el capítulo destinado al análisis de estado de ingresos, se establece la siguiente clasificación: ingresos locales, ingresos del Estado e ingresos preautonómicos. Corresponden al primero primero, los ingresos del ente preautonómico como heredero de la antigua Diputación. Al segundo, los que se deducen de las competencias transferidas del Estado para el normal funcionamiento del Ente preautonómico como tal, así como de aquellos generados por el Ente en el desarrollo de las actividades que le son propias.

También y en cuanto a la financiación de los servicios mixtos locales, reproduce el texto de los Presupuestos el artículo 5º del Real decreto de diciembre del 79 que establecía que los «ingresos atribuidos a las Diputaciones que se asignen unitariamente a la provincia de Baleares, se distribuirán entre los Consells insulares, previa deducción de la cantidad necesaria para la amortización de la deuda (...) en la siguiente proporción: 79 por ciento para el Consell insular de Mallorva, y 10,15 por ciento a los de Menorca e Ibiza-Formentera respectivamente. El CGI, deducirá de los ingresos «las cantidades suficientes para financiar los gastos derivados de su condición de órgano de administración local y del ejercicio de las competencias, funciones y servicios asignados por el mencionado real decreto.

En este sentido, las cantidades a transferir a los consells insulares durante el presente año se elevan a 1.786 millones de pesetas, que se obtiene una vez deducidos casi 150 millones de pesetas, de acuerdo con la citada normativa.

AUDITORIUM • AUDITORIUM • AUDITORIUM • AUDITORIUM • AUDITORIUM
SABADO 27 JUNIO
10 NOCHE
(FUNCION UNICA)
Venta de localidades en taquilla
NIÑOS CANTORES DE SAN FRANCISCO
LOS CALCHAKIS
CAPELLA ORATORIANA
EXITOS DE LOS CALCHAKIS Y «MISA CRIOLLA»
AUDITORIUM • AUDITORIUM • AUDITORIUM • AUDITORIUM • AUDITORIUM

M.C.D. 2022

El divorcio visto en Palma

Pérez Ramos, provisor del Obispado:

«La Iglesia no puede cerrar las puertas a nadie»

Una de las personas que más entienden de temas matrimoniales es el provisor del Obispado de Mallorca, Antonio Pérez Ramos, doctor en Derecho Civil, canónigo y profesor de la Facultad de Derecho de nuestra Universidad.

El tribunal eclesiástico de Mallorca se ha distinguido por su seriedad en el trato de temas matrimoniales, dictando sentencias que han marcado un hito en la jurisprudencia. Basta recordar aquella sentencia, que fue noticia en nuestro periódico, en la que se declaraba la nulidad de un matrimonio por ausencia de amor.

El señor Pérez Ramos es además primer director y fundador del Instituto de Estudios Matrimoniales que existe en Palma y que es único en todo el país.

Antonio Pérez Ramos, provisor del tribunal eclesiástico: «Sectores muy importantes y cualificados de la Iglesia se abstienen de calificar como adúltero al divorciado que vuelva a casarse»

PECADO,

EXCOMUNION,

ADULTERIO

La mayoría de ciudadanos, tienen en su mente, al hablar del tema del divorcio unas palabras muy duras que aprendieron en los catecismos de cuando eran estudiantes de bachillerato. Nos referimos a las palabras: pecado, excomunión, adulterio. Porque según estas personas, se piensa que el que se divorcia está en pecado, cae en excomunión y vive en adulterio. ¿Estas palabras duras siguen para los católicos de hoy?. Es una pregunta que nos debe aclarar el señor Pérez Ramos.

—¿Divorciarse es pecado?

—Este es un término muy duro que debe aclararse. Pienso que divorciarse para un católico es un hecho negativo y puede ser pecado como tu dices, porque va contra los principios doctrinales de la Iglesia. De todos modos, lo de «pecado» es muy fuerte y estas cuestiones morales son difíciles de calificar. Generalizar en este tema es difícil y con la mano en el corazón no podemos. No podemos juzgar a nadie con este concepto. Diría que sí es pecado cuando a sabiendas se ataca la ley de la Iglesia. En la mayoría de casos se actúa por necesidad o ignorancia. Por eso digo, no podemos juzgar a nadie, sólo Dios juzga y esto es caridad cristiana.

—¿Los divorciados caen en excomunión?

—Los que caían en excomunión eran los que se casaban por lo civil pero, Pablo VI quitó esta pena, la que nunca hizo referencia al divorcio.

—¿Son adúlteros estos matrimonios según la mentalidad de la Iglesia?

—La respuesta hay que situarla en el contexto de un divorciado que vuelva a casarse, esto aclarado y, en la misma línea de mi anterior respuesta, contesto diciendo que, la Iglesia, o por lo menos sectores muy importantes y cualificados de ella se abstienen de calificar como adúltero o adúltera al divorciado que se vuelva a casar. Cito, por ejemplo, la pastoral del episcopado francés relativo a la acogida que debe prestar la Iglesia a esta clase de personas.

—¿Se prohibirán los sacramentos a los divorciados?

—Esta cuestión que me planteas se precisamente en la última semana de Derecho Canónico celebrada en Valladolid recientemente, en donde, frente a la tesis aperturista, eminentemente pastoral y de acogida se levantaron voces conservadoras de rechazo a estos hermanos nuestros que intentan con la mayor buena fe armonizar sus creencias religiosas con el nuevo estado familiar. En la praxis la Iglesia no puede cerrar las puertas a nadie.

—Un abogado mallorquín ha dicho recientemente que los procedimientos matrimoniales canónicos han favorecido el climax divorcista. ¿Está usted conforme?

—Ciertos tribunales de la Iglesia han actuado, puede ser, de forma ligera, como dices, pero no todos ni mucho menos. A aquellos la Santa Sede les ha llamado la atención denunciando estos abusos pero, ya digo, en los restantes que son los más, se ha actuado con rigor y con honestidad.

Mateo Cladera

Ford, hasta el 30 de Junio tiene, ¡Fiestas de Primavera!

Siempre con algo más que ofrecer.

Porque todos los Ford Fiesta que entreguemos hasta el 30 de Junio tienen para usted, un detalle, un regalo, ¡un capricho! ... GRATIS.

Hasta el 30 de Junio... ¡no espere más! hay algo más para usted en su Concesionario Ford. ¡Porque es Primavera!

Ford

Véalo en:

La red de concesionarios

Ford

Galería de Arte CORI

Inauguramos con óleos de Mallorca del artista pintor

SALVADOR BORRAS RULLAN

Hoy a las 7 de la tarde
Simultáneamente presentamos nuestra interesante exposición colectiva

C/. Concepción, 9. — Tel. 212214
Palma de Mallorca

M.C.D. 2022

Si lo aprueba el pleno de hoy

Siete millones para un albergue

La Comisión de Sanidad, Servicios Sociales, Medio Ambiente y Abastos, que preside Ginés Quiñonero, propondrá hoy al pleno las bases de colaboración del Ayuntamiento con la Delegación Diocesana de Acción Social para la promoción de un albergue de transeúntes. Esta colaboración se basa en una subvención de 6,7 millones de pesetas, desglosados en 2,5 millones para utensilios y material y el resto para pagar al personal.

Por su parte, el Ayuntamiento, antes de firmar el acuerdo con la citada delegación diocesana, ha puesto una serie de condiciones, que son las siguientes: El centro donde se albergue el albergue de transeúntes deberá tener un personal mínimo, aproximadamente unas cuatro personas que llevarán el trabajo diario y control de las personas que pernocten en el edificio. Este personal muy bien puede ser el que ha quedado cesante al cerrarse el local de La Sapiencia. El nuevo local se abrirá en el que fue convento de las monjas Trinitarias, en Ca'n Pere Antoni, las cuales se han trasladado a uno nuevo.

Las plazas que están previstas serán entre unas 80 y 100 y el centro estará abierto sólo por las noches. En verano lo estará desde las siete de la tarde a las diez de la mañana, y en invierno desde las cinco de la tarde a las diez de la mañana.

Una condición del Ayuntamiento a la concesión de esta subvención es la de que los transeúntes no deberán pernoctar en el centro más de veinte días consecutivos porque entonces se convertiría en otra cosa distinta a un albergue. En el caso de que las personas que pasen por allí no pudieran estar más tiempo se las enviaría a sus lugares de procedencia o bien habrían de trasladarse a otros centros que cumplan fines distintos.

De todas formas esta es una primera aproximación, pues el acuerdo ha de ser aprobado en el pleno de hoy y después ser firmado con la delegación diocesana de Acción Social.

Guardería de El Arenal

Depositan el dinero en el Juzgado

La Asociación de Padres Usuarios de la Guardería Laboral Infantil de El Arenal ha hecho entrega en el juzgado de 1.ª Instancia de Palma de Mallorca, de una cantidad (198.000 pesetas) equivalente a las mensualidades adeudadas durante mayo y junio, a razón de 3.000 pesetas por niño y mes. Esta deuda se produjo al negarse la dirección del centro a admitir los pagos de 3.000 pesetas ya que había notificado un aumento de 1.000 pesetas que los padres se han negado a pagar.

Por la Jefatura de Costas

Estudio de la dinámica marina de la bahía de Palma

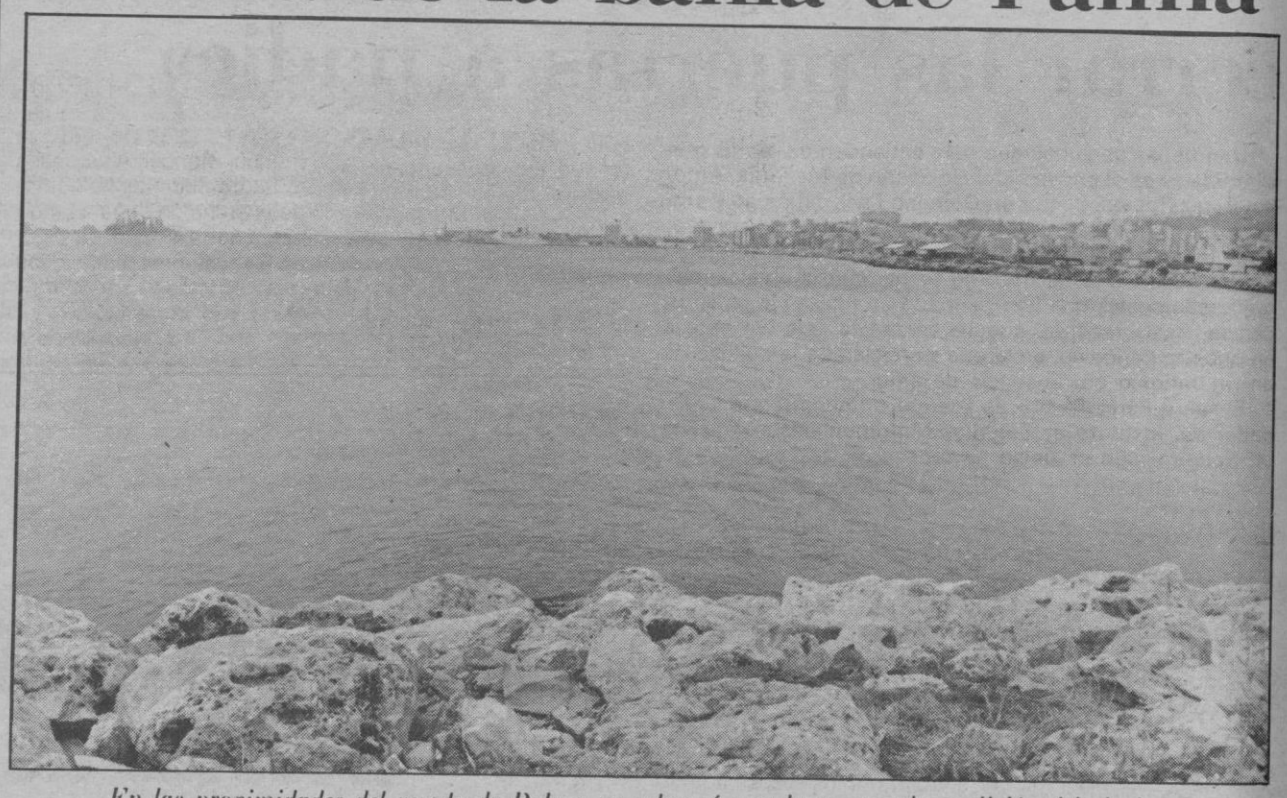

En las proximidades del puerto de Palma, se colocará una boya para la medición del oleaje.

La Jefatura Provincial de Costas, organismo dependiente del Ministerio de Obras Públicas, está llevando a cabo un estudio sobre la dinámica marina de la bahía de Palma en colaboración con el Laboratorio de Puertos de Madrid.

Se trata de una investigación cuyo desarrollo consta de dos fases simultáneas, por las que se realizará el gráfico de altura del oleaje y se hallarán, comprobarán y cuantificarán las corrientes que en esta zona existen, actúan.

El proyecto se inició hace algunos meses con la aportación por parte de la Jefatura de Costas al Laboratorio de Puertos de la capital de una serie de datos referentes a los posibles puntos inestables en zonas arenosas de la Playa de Palma —en realidad, el estudio se centrará primero en este lugar y posteriormente se extenderá a toda la bahía—, así como de una serie de mapas topográficos y planos de sondas batimétricas que contenían información sobre los distintos espesores de la arena por franjas, su cantidad y las profundidades.

También se han facilitado al ente citado seiscientos kilos de arena para analizar sus características y composicción. Se marcarán y distribuirán en partes que se colocarán luego en varios puntos de las playas —sobre todo en las que se piensa que hay inestabilidad— y en el fondo marino a distintas profundidades.

Transcurrido un plazo de tiempo aún no fijado definitivamente se recogerán estas muestras, que habrán sido convenientemente señalizadas, y se analizarán los desplazamientos que han registrado tanto en sentido longitudinal —paralelo a la costa— como perpendicular —transversal—. De esta manera, se sabrán los movimientos marinos que existen, su intensidad y la dirección de las corrientes.

LAS BOYAS

En cuanto al gráfico de altura de las olas, el objetivo marcado es la consecución de un cuadro estadístico en el que se contengan la frecuencia con que se dan las alturas y descubrir los efectos que los temporales tienen en las corrientes. De ahí que, como señalásemos antes, no se haya dado un plazo para la recogida de las muestras arenosas que se pondrán en el fondo de la bahía, puesto que depende de los que surjan en los próximos meses, aunque se piensa que dentro de un año ya podrán disponerse de los primeros datos.

Esta fase se realizará en base a la ubicación de dos boyas, una enfrente de la Playa de Palma y otra en las proximidades del puerto de la ciudad, instalación que ya tendría que haberse hecho. Sin embargo, la acumulación de trabajo de los técnicos del Laboratorio de Puertos de Madrid ha traído consigo su postergación para la primera quincena del mes próximo si no surgen más impedimentos.

El estudio, según declaraciones de Antonio Garau, ingeniero-jefe de Costas, es muy importante ya que a través de él, se sabrá las obras que hay que hacer en la Playa de Palma, cómo enfocarlas, además de que aportará los datos necesarios para una ampliación de la Playa de Palma si se considera conveniente con los mínimos efectos paisajísticos.

En cualquier caso es una investigación que tendrá su continuidad. Existe un «libro verde» de Baleares en el que se han recogido las zonas playeras con posibles inestabilidades y problemas centros que en su día también serán objeto de un análisis de estas características.

La ordenación costera pasa por este tipo de estudios y es imprescindible, si se quiere realizar de manera adecuada, conocer la casuística de la dinámica marina, para disponer de la información sobre las playas en vías de desaparición, las que crecen, etc.

José M. Mateos
Foto: Cosme Vives

«MARE NOSTRUM», S.A.

de Seguros y Reaseguros

La JUNTA GENERAL ORDINARIA DE ACCIONISTAS, celebrada el día 23 del actual mes, acordó distribuir, para el Ejercicio de 1980, un dividendo del 12%, que los Sres. accionistas de esta Compañía pueden cobrar, a partir de esta fecha, en las oficinas del BANCO DE CREDITO BALEAR, S.A. y BANCA MARCH, S.A.

El pago se hará mediante estampillado al dorso de los correspondientes extractos de inscripción de las acciones de las series 1ª, 2ª, 3ª, 4ª y 5ª.

Palma de Mallorca, 25 de Junio de 1981
EL PRESIDENTE,
Miguel Nigorra.

CONCURSO-OPOSICION

A PLAZAS DE PERSONAL NO SANITARIO DE INSTITUCIONES SANITARIAS DE LA SEGURIDAD SOCIAL

Se pone en conocimiento de los interesados que en los tablones de anuncios de la Delegación Provincial del Insalud, Administraciones de Instituciones Sanitarias, Delegación Provincial del Instituto Nacional de la Seguridad Social y Agencias, se anuncia el lugar, fecha y hora de realización de ejercicios del Concurso-Oposición a plazas de Personal no Sanitario.

Palma de Mallorca, a 22 de Junio de 1981
EL PRESIDENTE DEL TRIBUNAL

CAPELLA MALLORQUINA

CAPELLA MALLORQUINA CONCIERTOS CULTURALES Director: BERNARDO JULIA

CONCIERTO, FIN DE TEMPORADA

Obras de Guerrero, Millet, Refice, Tschaikowsky, Mendelshon, etc.

Mañana, viernes, día 26, a las 20'30. Capilla Sta. Ana. Real. Palacio de la Almudaina

OBRA SOCIAL DE LA CAJA DE AHORROS DE LAS BALEARES "SA NOSTRA"

M.C.D. 2022

hay marcas que son un mundo, como TELEFUNKEN

y hay distribuidores que le ofrecen ese mundo a precio competitivo, a pagar de acuerdo a sus necesidades y con 2 años de garantía total como *Casa Radio*

Casa Radio
JUAN DE VIDAL Y SALVA

PALMA
Pza. Marqués del Palmer, 5. Tel. 221220
C/. S. Ramón y Cajal, 16. Tel. 239755
C/. A. Clavé, 13 a. Tel. 212241
C/. San Miguel, 61. Tel. 212324

MANACOR
Pza. Iglesia, 2. Tel. 551419

IBIZA
P. Vara de Rey, 10. Tel. 301803
Avda. Isidoro Macabich, 25. Tel. 302010

Y EN 50 ESTABLECIMIENTOS MAS DEL RAMO

M.C.D. 2022

Réplica de los médicos a UGT

Firmado por el gabinete de prensa del Sindicato Médico de Baleares, y como réplica a unas declaraciones de UGT, hemos recibido el siguiente comunicado:

1.- La Confederación Estatal de Sindicatos Médicos, en la que se integra el Sindicato Médico de Baleares, no es un «estamento vertical, clasista e ilegal», está perfectamente legalizado, con plena capacidad jurídica, al haber obtenido más de un 10% de los votos electorales en las últimas Elecciones sindicales, por lo que es tan legal como puedan serlo CC.OO y UGT. Por otra parte, respecto a lo de «clasista», lo es tanto como pudieron ser las agrupaciones gremiales, tan arraigadas en nuestro país y evidentemente anterriores al franquismo, y que no son otra cosas que ciudadanos que se agrupan por tener como denominador común el mismo trabajo, eligiendo libremente entre ellos mismos a sus representantes, sin imposiciones.

2.- La CESM no está en contra de los Comités de Empresa, y considera que aquellos estamentos hospitalarios que deseen estar representados por los mismos los reconozcan como interlocutores válidos. Lo que es inadmisible, es que en una sociedad que pretende ser una democracia de corte occidental, se imponga a un estamento, en esta caso los médicos hospitalarios, pero que podrían ser los A.T.S., Auxiliares de Clínica, Celadores, etc..., que por mayoría absoluta (93%) no desea ser representado por el Comité de Empresa, sino hacerlo libremente, a través de un sindicato, Orden Médica, Federación o lo que deseen.

3.- La Sección de Hospitales del S.M.B. en ningún momento ha amenazado físicamente a ningún médico de UGT, no haciéndose responsable de lo que a nivel particular cualquier persona pueda decir.

4.- El Sindicato Médico de Baleares, es una asociación profesional, sin vinculación a ningún partido político, se mantiene exclusivamente de la cuota de sus afiliados, y sus únicos objetivos, son la defensa laboral y profesional de los mismos, evitando en todo momento implicaciones y discusiones políticas, pese a los pertinentes intentos, llegando a toda clase de provocaciones de otras centrales sindicales.

5.- Denunciamos públicamente ,a la campaña que CC.OO. y UG, especialmente esta última central, han puesto en marcha, utilizando todos los medios a su alcance, evidentemente muy poderosos por razones de sobras corocias, para desprestigiar la huelga médica de hospitales, convocada por la CESM, y actualmente en marcha en 53 hospitales del país, en algunos sin representación del Sindicato llegando a llamarnos «señoritos en huelga», diciendo que reclamamos subidas salariales a costa de los otros trabajadores, e incluso incitando al público, a través de programas de radio de gran audiencia, a presentar denuncias, alegando de que la huelga es ilegal.

Todo ello para tratar de encubrir la realidad de la huelga cuyo principal objetivo, posiblemente, el «convenio-franja» significa que los médicos de hospitales se escapan a su control, y no debemos olvidar que un hospital es una pirámide de decisiones médicas, y que guste o no, en el vértice de esta pirámide está el médico, que es al fin y a la postre quien la va a llevar a cabo; y que estos 16.000 médicos de hospitales del país, que de forma mayoritaria, apoyando a la CESM, lo que pretenden no es otra cosa que estar presentes cuando se hable de reforma de hospitales, puesto que creen que tienen algo que decir y que eso que tienen que decir lo quieren hacer sin intermediarios, y que solo con profesioneles justamente pagados y libremente representados podremos tener los hospitales que todos queremos, especialmente los médicos de hospitales, puesto que no debemos de olvidar, que entre nosotros se da la más baja, por no decir casi nula, cota de incompatibilidades, y que somos los principales interesados en que los hospitales salgan de la situación marasmática en que actualmente se encuentran, y no por culpa del médico, como muy alegremente de vez en cuando algún enterado sentencia.

Gabinete de Prensa
Sección Hospitales (R.S. Virgen de Lluch)
Sindicato Médico de Baleares

Exposición de treinta proyectos de Kazuo Shinohara

Arquitectura japonesa en Palma

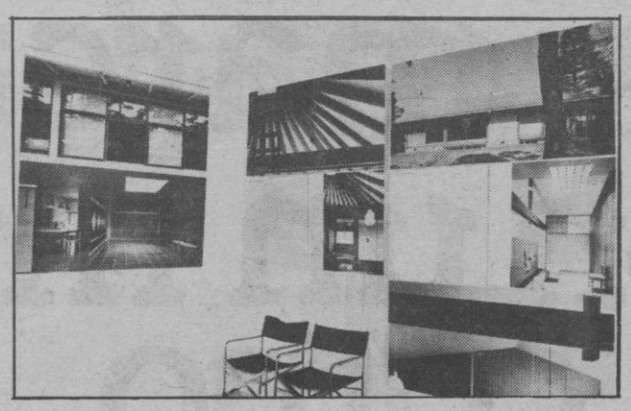

La exposición que hasta el 24 de julio estará abierta en el Colegio de Arquitectos supone un destacado contraste con el marco en que se muestra. Se trata de murales, fotografías, proyectos y maquetas de treinta casas japonesas contemporáneas, obras del arquitecto Kazuo Shinohara.

Shinohara nació en Shizuoka en 1925, y se diplomó en 1953 en Arquitectura por el Instituto de Tecnología de Tokio. Entre 1953 y 1961 fue instructor en la Escuela de Arquitectura del Instituto de Tecnología de Tokio. En 1967 consiguió el doctorado por la tesis «Estudio de la composición especial en Arquitectura Japonesa». En 1970 es profesor de Arquitectura en el Instituto de Tecnología de Tokio. En 1972 es premiado con el Gran Premio del Instituto de Arquitectura del Japón.

PASADO Y PRESENTE

Japón uno de los países más modernos del mundo trata de conservar, sin embargo, por todos los medios sus valores tradicionales. Es así en arquitectura, y es así en el trabajo de Kazuo Shinohara, a quien su fascinación por la belleza de la vieja arquitectura heredada le inspiró el abandono de las matemáticas. «Mi interés, se remonta al momento de una carga emocional especifica».

La idea de este arquitecto japonés parte de la conservación de las estructuras tradicionales, pero en la simbiosis con los nuevos valores entra el cubismo, tanto en los volúmenes como en la disposición de entrada de la luz, de dejarla materializar las formas.

La exposición muestra treinta proyectos suyos realizados entre 1954 y 1978, en los que en una línea general de adaptación de las nuevas formas a la tradición, puede apreciarse una evolución en el tratamiento de los espacios y sus elementos. Elementos para este juicio se encuentran en su «Maison au sol en terre battue», en su «sison terre» o en su «Maison Tanikawa», en las que lo predominante es la adaptación al paisaje. Destaca también su «Maison Prisma» de alzado rectangular, su «Maison Hoshima», que se basa en la perspectiva de una pequeña isla y en su ubicación al borde la costa; no faltan tampoco sus utilizaciones de subterráneo , ni sus disposiciones anoxométricas.

EQUILIBRIO

La arquitectura de Shinohara no es traición al pasado ni entrega el presente; supone, el equilibrio entre tradición y vanguardia, el logro del mismo espíritu ancestral en la arquitectura moderna que muy difícilmente se consigue en Occidente. «No podía escapar a la tradición —dice— pero una cierta negación era necesaria para conferir una razón de ser a los viejos sistemas en nuestra sociedad contemporánea». Los ojos de su casa en Uhehara abren esa posibilidad, sin romper el arquetipo del espacio japonés que corresponde al concepto budista de MU o no existencia, a que el concepto de espacio delimitado no existe en Japón, a diferencia de Europa: el espacio japonés está en función de los puntos de vista que percibe el hombre en posición estática. Es un espacio temporal.

Con ese principio hay que contemplar la exposición. Y si realmente llegamos a su idea, asomarnos a las ventanas del colegio de Arquitectos y ver el paseo Marítimo será más molesto de lo habitual.

R.M.
Fotos: Cosme Vives

Hospital General: se planteó el paro

El pasado martes los médicos del Hospital General, dependiente del Consell Insular de Mallorca, celebraron una asamblea para decidir si se sumaban a la huelga que actualmente llevan a cabo, con carácter indefinido los médicos de la Seguridad Social. De treinta y siete médicos asistentes, veinticide secundar el paro y doce lo hicieron a favor, por lo que en el Hospital el trabajo proseguirá con normalidad.

No ha habido acuerdos

Continúa la huelga en Son Dureta

A pesar de que se preveían acuerdos entre la representación del estamento médico de la Seguridad Social y la Administración, que acabarían con la huelga que, con carácter indefinido, lleva a cabo aquél, la situación sigue siendo la misma. Ayer tarde seguían reunidas las comisiones negociadoras y hoy jueves se reunirán a su vez, también en Madrid, representantes de todos los hospitales en huelga. De los resultados de las negociaciones, una vez transcurrido el plazo de 48 horas que se le concedió a la Administración para que ésta realizase un estudio de las características económicas y políticas de las reivindicaciones, dependerá la radicalización de la postura de paro.

Por lo que respecta a Son Dureta la huelga prosiguió ayer con normalidad, dentro de que prácticamente sólo se atienden a las urgencias, secundándolas —según el Sindicato Médico Libre— un 95% de la plantilla. En cuanto a la posibilidad de altas prematuras, ya se denunció el hecho, debido a que por la necesidad de camas son los Inspectores del Insalud los que están dando algunas, aunque no han dejado de hacerlo los médicos de la Residencia.

R.M.

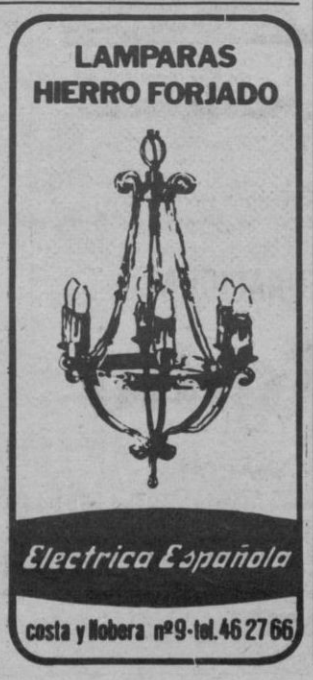

M.C.D. 2022

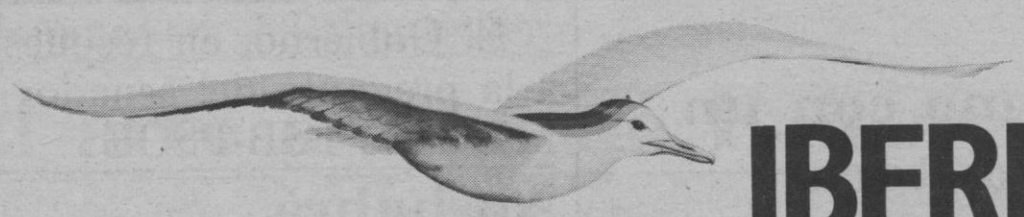

IBERIA TE AYUDA A VOLAR

EJEMPLO 2

Vuela Palma-Londres-Palma por 15.050 ptas. y ahorra 23.950 ptas.

Es la mejor forma de viajar. Imagínate. Volar mientras ahorras.

Estar en esa ciudad que siempre quisiste conocer y con más dinero para gastar.

Ahora, Iberia, Líneas Aéreas Internacionales de España, lo hace realidad. Porque con sus "Tarifas Especiales" viajar y ahorrar es lo mismo.

El viaje de este anuncio es sólo un ejemplo de lo que Iberia te ofrece. Pero si quieres saber más, y seguro que quieres, pregunta en la delegación de Iberia o en la agencia de viajes más cercana por las "Tarifas Especiales" de Iberia.

Es tu ocasión. Porque Iberia te enseña nuevas formas de volar, mientras ahorras dinero.

Imagínate. Con Iberia lo conseguirás.

Iberia te enseña nuevas maneras de volar.	
Palma-París-Palma	13.800 ptas.
Palma-Copenhague-Palma	24.550 ptas.
Palma-Amsterdam-Palma	17.950 ptas.

Usa tus alas.

YOUNG & RUBICAM

M.C.D. 2022

Un muerto y tres heridos graves

Choque lateral de un turismo con un talud y después contra un autocar

Un muerto y tres heridos graves es el balance de un accidebte de circulación ocurrido hacia las seis y media de la tarde de ayer en la carrtera de Manacor a Calas de Mallorca, siendo todas la víctimas ocupantes de un mismo vehículo.

En dirección a Manacor y procedente del citado nucleo turístico circulaba el «Seat 1.500» matrícula 88.856 conducido por Juan Heredia Heredia, a quién acompañaban su esposa Adela López Múñoz, Antonia Sánchez Nicolau y otra mujer cuya identidad no nos pudo ser facilitada, todos ellos vecinos de Manacor.

Al llegar a la altura del kilómetro ocho, un cambio de rasante, el conductor se percató de la proximidad del autocar matícula PM-6706-T que marchaba en sentido opuesto y quizá deslumbrado por el sol o por otras causas indeterminadas la cuestión es que se orilló tano a la derecha que lateralmente fue a dar contra el talud que jalona la calzada provocando el desprendimiento de un pedrusco de regular dimensión. A consecuencia del golpe el turismo salió rebotado y fue a dar contra la parte delantera del autocar, resultando éste con importantes desperfectos.

Los ocupantes del autocar procedieron a prestar auxilio a los del turismo quienes presentaban numerosas heridas sangrantes. Al proceder a sacarles del coche recibieron la desagradable sorpresa de ver que una de las mujeres, Antonia Sánchez Nicolau, había dejado de existir. Los demás fueron evacuados rápidamente a nuestra ciudad donde recibieron la adecuada asistencia médica calificándose sus estados de pronóstico grave.

Al lugar del suceso acudieron fuerzas de la Guardia Civil pertenecientes al Subsector de Tráfico del Destacamento de Manacor, Policía Municipal y Policía Nacional de la misma localidad.

Presentado ayer

El programa del mayorista Turavia

Se presentó ayer por la mañana el programa turístico para este verano del tour-operador «Turavia», mayorista perteneciente al grupo de empresas «Barceló» desde el pasado mes de enero en que fue comprado a «Bankunión», transportista creado en 1961 en Palma, aunque su central esté actualemnte en Madrid.

No obstante, entre sus objetivos y ámbito operativo figura el cliente mallorquín de manera destacada. De ahí, que los viajes que ofrece tengan su salida en la isla.

Entre los destinos nacionales están en primer lugar las Islas Canarias con precios bastante asequibles y estancias en hoteles de alta categoría como ya es tradicional en este transportista. Como novedad, unos desplazamientos a Galicia que comenzarán pasado mañana, con estancias en Santiago o combinadas con La Coruña. Un nuevo mercado es el de Asturias, poco explotado aún en Mallorca y que incluye la posibilidad de visitar en el mismo «tour» la religión gallega.

También hay previstos las clásicas excursiones a Londres, que en esta ocasión se llevan a cabo en aviones de «Aviaco» aunque en principio se contaba con la compañía «British Airways». Un mercado de grandes posibilidades según Gabriel Moratín, delegado provincial de «Turavia», es América, donde el mayorista cuenta con varias oficinas abiertas. Mientras que a Estados Unidos los viajes se cubren por la «TWA», a Brasil por «Varig», traslados que anteriormente efectuaba «Tap», compañía portuguesa. Hay varias opciones entre las que elegir, aunque sin duda la más atractiva consiste en el itinerario Río de Janeiro-Iguazu-Buenos Aires. La más sofisticada, también la más cara, incluye una visita a Manaos con una excursión fuvial

Por último señalar que el grupo de empresas 'Barceló» cuenta con otro tour-operador, «Puente Azul» que ofrece la posibilidad de realizar viajes, sobre todo a la Costa Brava y la zona pirenáica, combinando los transportes aéreos, terrestres y marítimos.

J.M.M.
(Foto: C. VIVES)

Nicolás Pérez, a la izquierda, y Gabriel Moratín, jefe de «booking» y delegado respectivamente de «Turavia»

Por el juez internacional, David Salamanca

Se realiza un estudio de los perros autóctonos de Baleares

El juez internacional de la Federación Cineconológica, con sede en Bruselas, David Salamanca Ortega, está en Mallorca con la única finalidad de escribir un libro sobre los distintos perros autóctonos de Baleares.

«Mallorca es una isla que tiene perros de mucha clase, según demuestran documentos históricos. Mi idea es escribir un libro sobre todos ellos después de realizar una serie de entrevistas a personas mayores para que me cuenten cuanto sepan de los perros autóctonos de la isla. El libro tratará también de otros perros españoles, pero un tercio del mismo estará dedicado a los de Mallorca»

—¿Y por qué los estudia?

—Me intereso muchísimo por ellos. La razón es lógica. Pero hay que decir que muchos de ellos están casi perdidos porque han sido cruzados numerosas veces. Un ejemplo de cuanto vengo diciendo ha ocurrido con el «Ca de bou». Compré un ejemplar de esta raza en Valladolid que viene de una ganadería mallorquina y que se deshizo hace 42 años. Es un macho. Ahora quiero comprar una hembra para donarlos al Ministerio de Agricultura y aunque tengan los dos animales algunos cruces, éstos son recesivos y la raza «ca de bou» es dominante en un 80 por ciento, por lo que en algunas generaciones se habrá recuperado la raza autóctona.

—¿Qué hechos concretos puede contar de la historia de este perro?

—Ya en 1420 se tiene constancia de las peleas habidas entre los «ca de bou» de Palma, los de Inca y los perros que traían los comerciantes genoveses. Los perros mallorquines son muy fieros, pues solían pelear hasta dos veces por semana, mientras que los de los genoveses lo hacían una vez cada quince días. Y todo esto lo digo con certeza porque he adquirido unos documentos de varios cientos de años en los que se especificaban las peleas, las pérdidas y ganancias, las subastas de los perros ganadores, etc. Hubo casos en que los pescadores mallorquines perdían todo el producto de un día de pesca en las peleas de perro o bien llegaban a perder hasta las mismas barcas».

—¿Qué otros perros ha estudiado?

—Pues cabe citar el «ca mé», o perro perdiguero mallorquín, de los que sólo existen una docena de pura raza localizados en un pueblo de León. Su dueño es un militar y pienso pedir ayuda al Ministerio de Agricultura para que consiga que los perros de esta raza lleguen de nuevo a Mallorca. Otra raza de perro mallorquín es el «Ca de bestiá», curiosamente se interesan por él los policías alemanes porque es más fiel y más fiero que el propio pastor alemán. Alonso Guasp recuperó muchos perros de la raza «Ca de bestiá» hace ahora unos ocho o diez años. En estos momentos habrá en la isla unos 2.000 que se dedican a defensa y a pastoreo.

Por último he estudiado el podenco ibicenco, perro que tiene mucha influencia del lebrel, pero que ha resistido a mezclarse totalmente con él. Actualmente este cruce está en regresión y esto se demuestra que «Mola» fue la perra ganadora de España en 1979 en un concurso que se celebró en Palma. «Mola» ganó por su estructura, belleza, tipicidad y movimiento. Desgraciadamente en Dortmund (Alemania) hubo un concurso internacional y ganaron unos perros que eran unos «chuchos». Lo más curioso del caso es que se premiaron como si fueran auténticos podencos ibicencos, por lo que se ha perdido ya internacionalmente la tipología de esta raza autóctona de Baleares.

RIVERO

«Mola», la perra ibicenca que consiguió ser ganadora de España en 1979

El Gobierno, en respuesta a la pregunta del senador Mir de la FSB-PSOE:

No habrá subvenciones para el regadío en nuestro campo

El ministro de Agricultura, en respuesta a la pregunta formulada en el Senado por Gregorio Mir, senador de la FSB-PSOE, sobre medidas del Gobierno para paliar las crecientes costos de los regadíos de las islas Baleares, debido a los aumentos de las tarifas eléctricas, señala que «de acuerdo con la OM del 18 de enero, «se han establecido tarifas especiales más reducidas», para la utilización regadío, al tiempo que se dice que «la incidencia del coste de la energía en el regadío es la misma en las islas Baleares que en el resto del territorio nacional»

NO A LAS SUBVENCIONES

Se añade después que «no se tiene previsto ningún tipo de subvenciones» y que el aprovechamiento de agua para riego en nuestras islas, «viene siendo objeto de una especial atención por parte de la Administración», recordando en este sentido la ley de 1969 «sobre régimen jurídico de los alumbramientos de aguas subterráneas en la Isla de Mallorca, desarrollada con el decreto de 1973 sobre «normas para ejecución de nuevos alumbramientos y aplicación de los ya existentes en la provincia de las Baleares»

El precio de la almendra, en baja

La Unión de Cooperativas de Mallorca (UCM) estima necesario informar a los productores del almendro, en general, y a sus socios en particular, sobre la situación del mercado lo siguiente:

El mercado de almendra de la presente campaña se ha caracterizado por un deterioro constante de los precios. Concretamente, los precios de la almendra «mallorca propietario» son los que más han sufrido esta baja en comparación con el resto de las variedades españolas. La Unión de Cooperativas de Mallorca, desde los comienzos de la campaña, mostró su preocupación por el desarrollo del mercado y el futuro del almendro en Mallorca. Fruto de esta preocupación fue la constitución de la «mesa del almendro» donde están representados sindicatos, cámaras y cooperativas. La UCM ha ido informando a sus socios de la campaña que termina a lo largo de varias asambleas, también ha sostenido reuniones con los sindicatos y cooperativas mallorquinas sobre el problema que tanto preocupa. Finalmente, la UCM solicitó en su día, a través de la Cámara Agraria Interinsular, una posible intervención en el mercado de la almendra de Mallorca, después de informar a los sindicatos y cooperativas de tal propósito. A este respecto, se sabe que diversas cámaras locales también solicitaron una posible ayuda en tal sentido.

De todo esto se puede deducir que la UCM ha llamado y llama a la solidaridad de todas las organizaciones agrarias para con el sector productor de almendra. Se hace urgente, por tanto, la presentación de las conclusiones de la «mesa del almendro» a los organismos oficiales. La UCM agradece a la Cámara Agraria Interinsular las múltiples gestiones llevadas hasta el presente de cara a conseguir un apoyo a los productores de almendra.

Por último, solicita públicamente a los organismos oficiales correspondientes el apoyo necesario para salvar el almendro de Mallorca.

M.C.D. 2022

Mañana, en el Palau Solleric

El arte actual de Baleares

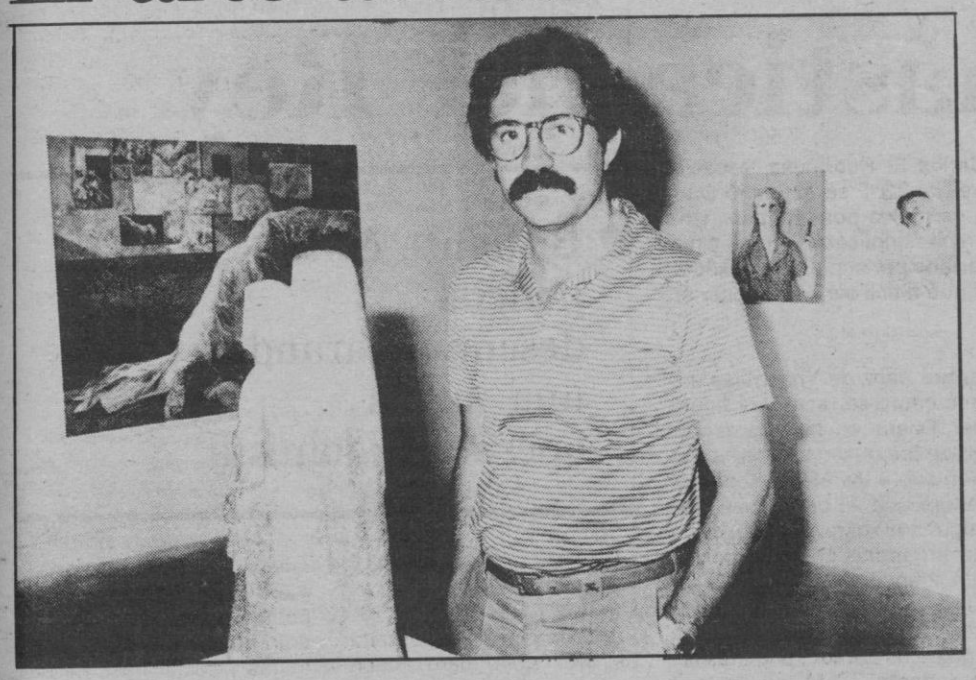

A pocas horas de la inauguración de lo que será una de las más completas e importantes manifestaciones de tipo artístico que se han llevado a cabo en Baleares, en el Palau Sollerich se están ultimando los preparativos para el acontecimiento inaugural de la «Mostra de Arte Actual en Baleares» que se celebrará mañana viernes día 26 a las 20 horas.

El promotor de la «Mostra», el teniente de alcalde de Cultura Joan Nadal nos concreta, en el mismo Palau, algunos pormenores.

—Para comenzar ¿Cuál es la idea básica que dio pie a esta primera «Mostra»?.

—La idea principal fue la de dar a conocer a todo el mundo la realidad del arte plástico actual que se hace en Baleares. Desde el principio se planteó como una exposición parcial, puesto que era inevitable una selección, selección que llevó a cabo un equipo competente integrado por críticos de arte, artistas, directores de galerías, etc.

—¿Qué criterios se han seguido a la hora de seleccionar a a los participantes?.

—Ante todo, repito, que la «Mostra» representará al arte actual de Baleares; hubo discusiones sobre el enfoque de la muestra pero nos decidimos hacia la plástica más actual, sin que ello quiera decir que los demás artistas no son importantes. Hemos querido salir un poco del paisajismo y de aquellas tendencias que a lo largo de los años ya han tenido suficiente promoción.

Por otro lado juzgamos interesante resaltar la incidencia que en la pintura actual balear está teniendo la obra de artistas extranjeros residentes en nuestras islas.

—A la vista está que el nivel medio de calidad es alto ¿se esperaba este resultado?.

—Sinceramente sí, porque el grupo que seleccionó a los participantes lo hizo con seriedad y conocimiento de causa. Desde el primer día acogimos la idea de la «Mostra» con verdadero cariño y cada paso que se ha dado ha sido para dignificarla y hacerla auténticamente representativa.

—En otro orden de cosas quiero hacer constar que la Caja de Ahorros «Sa Nostra» colabora con nosotros para hacer posible que la «Mostra» se traslade también a Menorca e Ibiza. Y existen serias posibilidades de que se exhiba en Barcelona y Madrid.

—La «Mostra» ha suscitado polémicas por lo que se dice de que ni están todos los que son ni son todos los que están.

—Repito que tenía que ser polémica porque toda selección lo es. El artista que no ha sido seleccionado está en su derecho de molestarse, aunque quiero dejar bien claro que la selección se hizo con criterios de justicia. Lo que se tuvo en cuenta fue que el conjunto fuera representativo del arte actual en Baleares, sin juzgar otro tipo de arte.

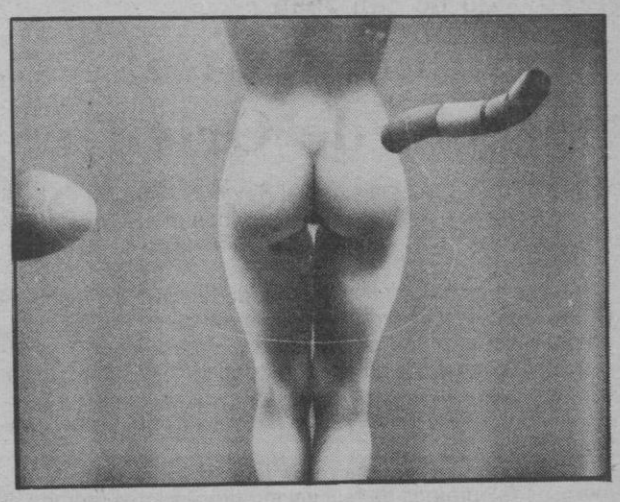

—¿Piensa el Ayuntamiento de Palma darle una intermitencia periódica a esta muestra de arte actual?.

—Me gustaría que ésta fuera una muestra que quedara y darle de esta manera una repercusión más amplia dentro del ámbito ciudadano. Pensamos esforzarnos para que la «Mostra» siga adelante en años venideros si cabe con más fuerza.

—Parece ser que algunos artistas jóvenes que habían sido invitados a participar han rechazado el ofrecimiento ¿qué hay del asunto?.

—En cuanto a esto solo puedo decir que todos los que han rechazado el participar, unos cuatro o cinco, son muy libres de hacerlo. Se les invitó porque juzgamos interesante su participación. Han adoptado esta postura y se acepta.

—¿Qué hay del Museo de Arte Contemporáneo?.

—Creo que esta primera «mostra» prueba suficientemente que el Palau Sollerich puede acoger en sus salas arte contemporáneo y hacerlo con una gran dignidad. Por ello si las financiaciones del Ayuntamiento son como esperamos, creemos que dentro del año 81 comenzarán las obras de acondicionamiento del Palau Sollerich.

En resumen, el arte plástico más actual de Baleares se ha dado cita en el impresionante marco del Palau Sollerich. Esta primera «Mostra», que parece ser no será la última, polémica aparte nos ofrece la oportunidad, insólita hasta ahora, de apreciar cual es la auténtica realidad del arte de hoy en nuestras islas.

D. RAMIS
Fotos de Juanet

Desde hoy mismo usted puede controlar el Clima de las Islas Baleares.

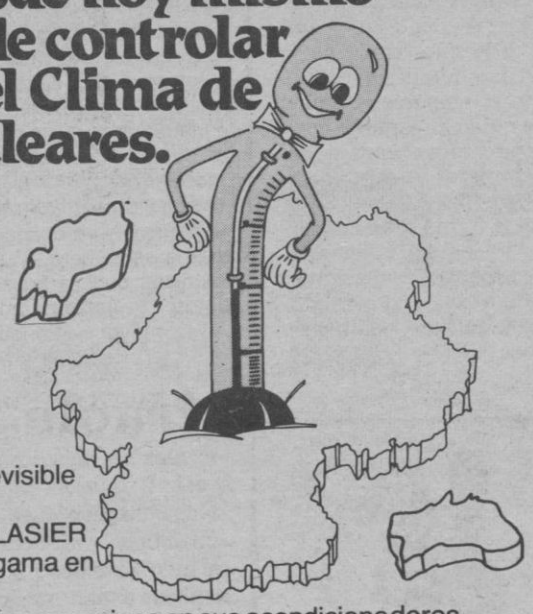

Ante un clima imprevisible esté preparado.

La Climatización GLASIER le ofrece la más amplia gama en Aire Acondicionado.

Además GLASIER le proporciona en sus acondicionadores equipados con **Bomba de Calor** un ahorro del 50% de energía.

GLASIER, soluciones para verano-invierno.

Aire Acondicionado
Glasier
El nombre del buen clima.

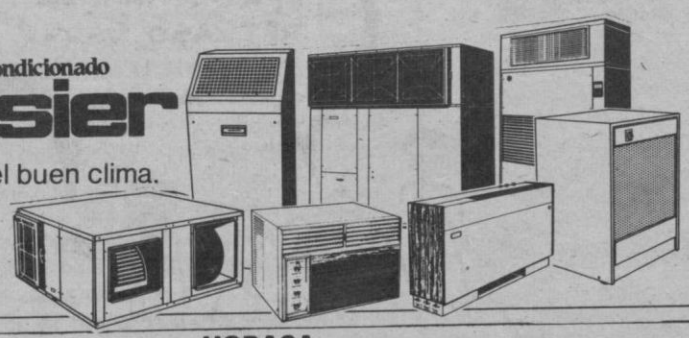

HOBASA
C/Naranjo, 15. Tels.: 24 03 77 - 27 95 50 PALMA DE MALLORCA
Sucursal en Manacor:
FRIGORIFICOS SALOM C/Del Ebro 7. Tel.: 55 27 13

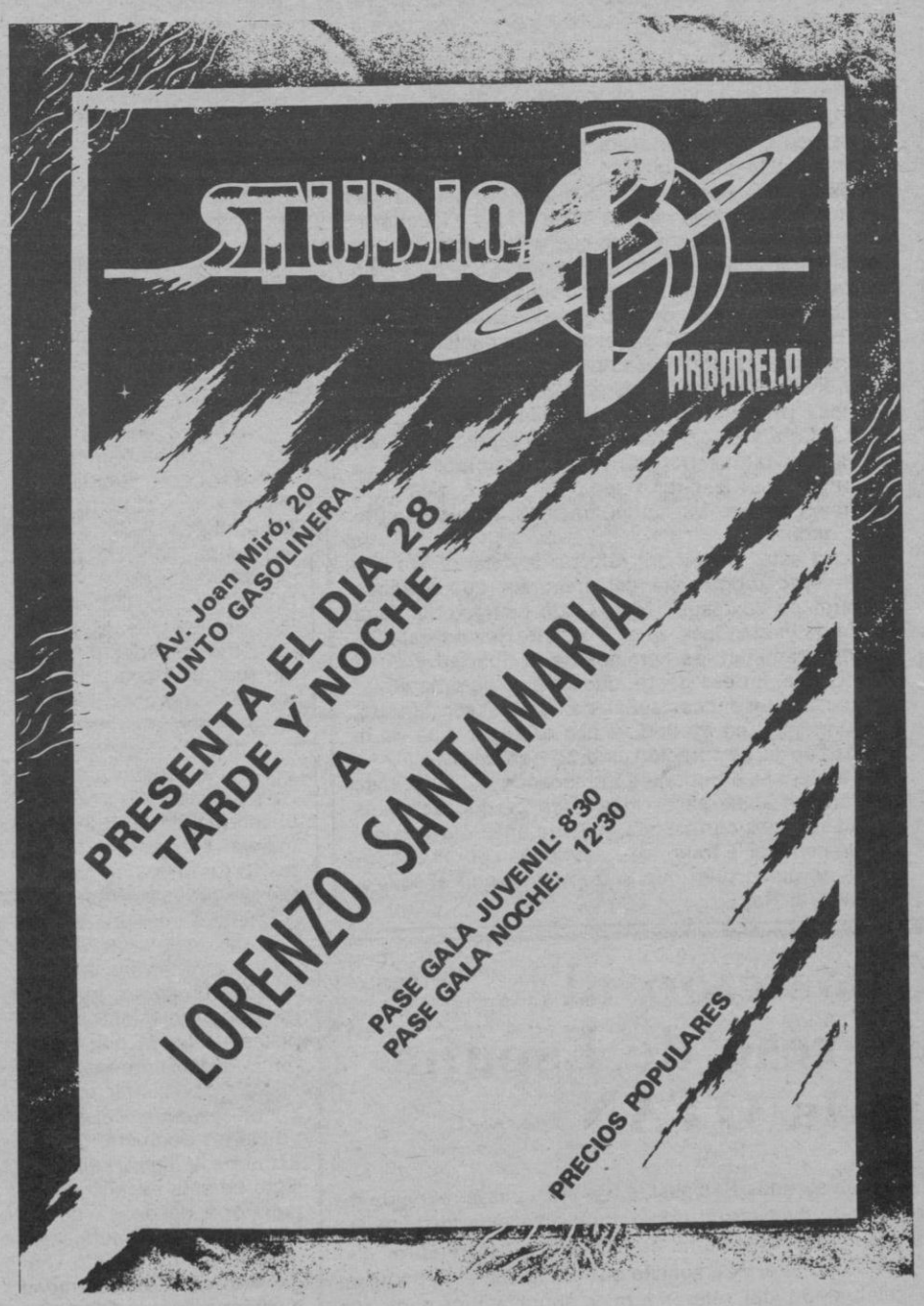

M.C.D. 2022

Festividad de San Juan

Recepción en el palacio de Oriente

MADRID. — Su Majestad el Rey don Juan Carlos ofreció en el palacio real una recepción con motivo de la celebración de su onomástica, en la festividad de San Juan Bautista.

A la recepción acudieron autoridades civiles y militares el presidente del Gobierno y miembros de su Gabinete, dirigentes de partidos políticos con representación parlamentaria, cuerpo diplomático, autoridades de la provincia, directores de medios informativos, personalidades del arte, la cultura, la ciencia y diversas actividades profesionales.

Su Majestad el Rey ha recibido ayer en la Zarzuela numerosos telegramas de felicitación procedentes de todo el mundo, con motivo de la celebración de su onomástica.

EXAMINADO POR LOS MEDICOS

MADRID. — El Rey don Juan Carlos fue examinado ayer por los médicos que le atendieron en el hospital de la Cruz Roja de Madrid, a causa del percance que sufrió el pasado domingo, al caer una puerta de cristal del Palacio de la Zarzuela, según han informado fuentes autorizadas.

Las mismas fuentes han señalado que la evolución de las heridas, sobre todo la del brazo izquierdo, es muy favorable. A pesar de la incomodidad de llevar el brazo en cabestrillo, el Rey —según las referidas fuentes— se encuentra con un gran estado de ánimo.

Ayer, San Juan, día del Rey

por Juan Pla

Nuestro santo, San Juan bendito, el de las hogueras en muchos pueblos de España, fue un santo austero y su misión fundamental no fue la de bautizar a su primo, Jesús de Nazareth, sino la de «allanarle los caminos». De ahí que le llamasen, en su día y en los siglos posteriores, el precursor. La historia de la humanidad está poblada de precursores y la vida politica de nuestro tiempo, todavía más. El precursor de la opción centro-derecha, que es la que está en vigor aquí, fue Manuel Fraga, pero se quedó en eso, en precursor. Otros se alzaron con el santo y con la limosna, como es habitual.

Por San Juan se celebra una recepción en el Palacio Real. Lo de menos es el nombre. Lo que cuenta es el cargo. Sucede, por ejemplo, que nos encontramos en un corro, en la antesala del Rey, tres o cuatro «juanes». ¿De qué hablamos, mientras se organiza la procesión de invitados, en fila india y por parejas, para estrechar la mano de Sus Majestades y felicitar al santo del día? Hablamos de cualquier cosa. Del berrinche de los católicos de UCD ante la Ley de Divorcio. De los nuevos procesados civiles por lo del 23-F. Del hambre gloriosa de Marinaleda. De los fragorosos encuentros en el Congreso. De las habilidades de ciertos políticos para ser críticos o para ser dóciles, según les convenga. Etcétera. Pero a ninguno de los «juanes» presentes, que pueden ser Juan J. Rosón, Juan J. Cebrián, Joan Raventós y uno mismo, se nos ocurre felicitarnos por ser nuestra onomástica. Lo que importa, es felicitar a don Juan Carlos. Los otros «juanes», incluso San Juan, importa menos. No importa nada.

Dicho esto, convendrá reforzar la celebración con el concepto progresista del precursor que allanaba los caminos de Jesús. Hemos sido testigos del valor de quien, llamándose Juan y siendo Rey de España, allanaba también los caminos de la libertad y de la democracia. En ese gesto, que se hizo patente y clamoroso, en dos fechas señaladas del pasado febrero, en Guernica y en Madrid, radica el fulgor, que no la pompa, de la celebración que comentamos.

El festejo es mundano e intrascendente. La prensa del corazón suele sacar muy buen partido de todas estas estampas cortesanas. A la inmensa mayoría del pueblo español le traen sin cuidado los apuros económicos de quien tuvo que entramparse con el sastre, para ver al Rey.

Oposición al ingreso de España en la OTAN

Las Juventudes Socialistas han iniciado la recogida de firmas para solicitar un referendum ante el ingreso de España en la OTAN, el lema es «OTAN, no; referendum, sí».

Por su parte el PCE solicita que se aplace el tema hasta la celebración del referendum y anuncia una campaña contra el ingreso.

Solemne acto de la onomástica del Rey

MADRID.- (Crónica de Carlos E. Rodríguez, especial para «Baleares»).- La sombra del 23-F se extendió ayer, como un reguero de pólvora, de nuevo por este país. Una trama golpista, en la que aparecen implicados civiles y militares, ha sido felizmente abortada por la policía española, en un éxito brillantísimo, y al que difícil será reconocer en su justa medida.

La presencia del comandanteS áenz de Ynestrillas entre los encartados -hombre que como se recordará figuró junto con el teniente coronel Tejero en la «Operación Galaxia»- ha disipado, a juicio de los observadores, todas las posibles dudas que cupieran sobre los efectos concretos de la acción desestabilizadora que, al parecer se preparaba. Y se piensa, que, de alguna manera, se ha querido hacer coincidir la fecha de la intentona golpista, con la onomástica del Rey. Y es coincidencia también -¿o algo más?- que haya sido otro 23, este de junio, el que haya puesto sobre el tapete de nuestra democracia, la sombra del 23-F, o sea, el intento de golpe de Estado, o la más reciente de aquel todavía sorprendente 23-M, es decir el asalto al Banco Central de Barcelona, tema sobre los cuales habrá de pronunciarse, y desde aquí se ha pedido que pronto, la justicia.

● Brillante éxito policial desenmascarando una nueva operación golpista

El hecho de una intentona golpista es grave. Pero en las actuales circunstancias y después de un fracasado golpe de Estado, el asunto parece ganar en gravedad, para sumergirse en los límites de la excepcionalidad. Ahora, habría de preguntar, a quien corresponde, cuales son las verdaderas razones que impulsan a estos hombres, de los que no vamos a negar su alta cualificación como militares, pero de los que sí se puede enjuiciar su escaso respeto al pueblo español y a su mayoritaria voluntad democrática, a realizar estos actos.

EN LA ONOMASTICA DEL REY

Mientras ello sucedía, se conmemoraba ayer en España, el 24 de junio, festividad de San Juan, onomástica del Rey y fiesta oficial, aunque no laboral.

La figura de Don Juan Carlos -que ha ganado una impresionante subida en la admiración del pueblo español-, escayolado y muy sonriente, ha sido común denominador de la brillante recepción que se ofreció en los jardines del Moro, en las inmediaciones del Palacio Real. A dicho acto acudieron numerosas personalidades, que encarnaban no sólo los tres poderes del Estado (ejecutivo, legislativo y judicial), sino también el mundo de la cultura, la milicia, el deporte, las artes, la prensa... en los que tan vivamente interesado ha estado siempre el Monarca español. Una recepción que ni tan siquiera han podido empañar los últimos acontecimientos «golpistas» y en la que se ha rendido un homenaje -en plena representación del pueblo español- de las instituciones democráticas del Estado a la figura y a la persona de este español ejemplar, que desde su condición de Rey de todos los españoles, ha sabido dirigir, con firmeza, serenidad y valentía, los designios de este país.

RAPIDEZ EN LOS PROCESOS

Ayer se comentaba con notable énfasis que, precisamente por el enorme cariño que el pueblo español siente por sus soberanos y por el agravio de cada trama «golpista» infringe a Don Juan Carlos, es más que deseable que la rapidez de los procesos judiciales abiertos o a punto de abrirse, sea constante común y primordial. Se señalaba en los círculos políticos que la jurisdicción militar, a la que siempre se ha considerado ejemplorizadora por su efectividad rapidez, ha de realizar un esfuerzo para llevar adelante las virtudes, públicas y notorias virtudes, que le son características y que el pueblo español está pidiendo sean aplicadas con firmeza y seguridad, con valentía y tesón. Será la única forma de clarificar las actuales situaciones, y de llegar al final del asunto. Será también, una manera, noble y gallarda de «hacer Estado».

EL REGLAMENTOQJE NUNCA EXISTIO

Por lo demás, la jornada de ayer sirvió para apaciguar los excitados ánimos de los componentes de UCD, tras las borrascosas sesiones parlamentarias de lunes y martes. A la derrota en la Ley de Divorcio se sucedió anteayer una contundente en el proyecto de reforma del reglamento de la cámara de los Diputados.

El ambiente que se detectaba en la Carrera de San Jerónimo y en los «cuarteles políticos de la capital de España, hacía facilmente presagiar que el futuro reglamento del Congreso va a tardar bastante en ser confeccionado y en ser aprobado. Se piensa que la postura socialista de apoyar solo una de las dos partes del proyecto, que ahora ha quedado invalidado, y con ello defender la presencia autónomas de los grupos socialistas vasco y catalán, ha venido seguida de una actitud «destructiva» en su mayor parte, de UCD, con el presagio de una negativa total a continuar adelante con el texto «concertado».

El tema es grave. Y en su dimensión político-parlamentaria así le parece a este cronista, que ya ha abogado, desde estas páginas, por una mayor racionalización en la presencia y avalancha de grupos parlamentarios. Pero en su aspecto noticiable, es decir el enfrentamiento entre centristas y socialistas, me parece que es un simple «juego» político, que puede suceder en los caminos de la «concertación», por muy perfecta que esta sea.

Hay que vivir de realidades y UCD debería haber pensado o creído que los socialistas iban a comprometerse con un voto negativo a la existencia de sus grupos regionales. Rasgarse ahora las vestiduras no conduce a nada. Plantearse una nueva política de actuación parlamentaria puede, y debe ser, el mejor resultado de la «lección» que ha de aprender el grupo de UCD.

Mientras tanto, Rojas Marcos sigue «llorando» por el desprecio que se le hace al pueblo andaluz. Y aunque el líder del PSA piense ahora en la tranquilidad de un reglamento que nunca existió, cierto es que no se ha tratado con la suficiente rigurosidad a unas regiones y a otras. Y medirlas por tan distintos raseros es, cuando menos, imprudencia política. Todos opinan que UCD y PSOE «volverán a reconducir el proceso» y las aguas tornarán a su cauce. Más les vale a los hombres del partido centrista, en época de crisis y de tila.

Iraola

M.C.D. 2022

La inflación

(De nuestro servicio de documentación).

Inflación y paro son los dos problemas principales que constituyen motivo de preocupación para la economía.

La inflación no deja de asentarse en la vida económica del país. En el período comprendido entre 1964 y 1972, el nivel de precios ascendió a un 53 por ciento. En los dos cuatrienios siguientes el porcentaje era de un 260 por ciento, casi cinco veces mayor.

Desde 1973 la elevación del indice de precios de consumo —o del coste de la vida— llegó a superar en 1976 el 14 por ciento. El ritmo ascendente de la inflación, aplicado al poder adquisitivo de los españoles, se refleja en los siguientes datos:

100 pesetas de 1970 suponían en 1975 un poder adquisitivo de 55. A partir del año citado, el poder adquisitivo descendió —siempre sobre la base de las 100 pesetas— a menos de 50 en 1976, menos de 40 en 1977, 35 pesetas en 1978, menos de 30 en 1979 y 20 pesetas en 1980.

El índice de precios en relación con el poder adquisitivo se realiza por el procedimiento de recoger, mes a mes, la tasa interanual de crecimiento del índice general de precios. Paralelamente, se calcula la media móvil de doce meses de tal índice, estableciéndose también la tasa interanual de variación. Tal variación de medida indica la tendencia de los precios a la subida o al sosiego. Al cotejar con la tendencia de los precios el crecimiento interanual de precios en cada mes, según este se mueva por debajo o por encima de aquella, se vislumbra la voluntad de pervivencia en la suavización o de intensificación del alza de los mismos.

Desde 1976 a primeros de abril de 1981, el nivel general de precios se ha multiplicado por 2, 1.

Hasta febrero de 1981, el índice de precios ha registrado estos aumentos:

De las 58 rúbricas que configuran el índice general nacional, universidad, calzado, (especialmente el infantil) y objetos de uso personal, encabezan la clasificación por aumentos relativos (los factores van del 2.78 en el último caso al 3.73 en el primero). Los capítulos más discretos han sido patata (1,36), cerdo fresco (1,39), farmacia y carnes distintas a cerdo, cordero, vacuno, y pollo (1,68 en ambos casos) y vivienda en alquiler (1,74). Por provincias, los datos estadísticos van más rezagados temporalmente. Según las últimas informaciones poseídas, Orense, Soria, Burgos y Cádiz ostentaban los mayores auges relativos, mientras Cáceres, Córboba, Avila y Salamanca tenían las tasas más calmadas. Como curiosidad, «medicina» en Teruel era el capítulo más benéfico por grupos y provincias, mientras que «otros gastos» en Cádiz era el más agresivo.

EDICTO

DON CARLOS RODRIGUEZ VALVERDE, MAGISTRADO JUEZ DEL JUZGADO DE 1ª INSTANCIA NUMERO DOS DE LOS DE PALMA DE MALLORCA.

Por el presente, hago saber: Que ante este juzgado, registrados al nº 751/81, promovidos por el Procurador D. Pedro Bauzá Miró en nombre y representación de D. Miguel Sastre Gayá, mayor de edad, casado, comerciante de esta vecindad, se siguen autos juicio universal de quiebra de D. ANTONIO VAZQUEZ QUILES, mayor de edad, casado y de esta vecindad, que tuvo domicilio en la calle Antillón 64 bajos, y la entidad CONSTRUCCIONES VAZQUEZ, S.A., domiciliada también en Palma, calle Luca de Tena nº 24; habiéndose acordado en resolución de esta fecha, declarar a dichos D. Antonio Vázquez Quiles y Construcciones Vázquez S.A. en estado legal de quiebra, inhabilitándolos para la disposición y administración de sus bienes; se retrotaen al 1º de setiembre de 1.979 los efectos de esta declaración, con la cualidad de por ahora y sin perjuicio de tercero; se ha designado Comisario a D. Ramón Pallarés Orell, mayor de edad, casado, comerciante con domicilio en esta capital Paseo del Borne nº 15-5º; y Depositario Administrador a D. Manuel Bosch Bony, mayor de edad, casado, empleado y de esta vecindad, Paseo Mallorca, 36; quienes se han posesionado de sus cargos. Tengo ordenada la ocupación de los libros, papeles y bienes de toda índole de los quebrados, prohibiendo a persona alguna que les haga pago, debiendo hacerlo únicamente al Depositario, bajo apercibimiento de parar el perjuicio a que haya lugar en derecho; se requiere a toda persona que tenga bienes o pertenencias de los quebrados, lo manifieste por nota que entregará al Comisario, bajo apercibimiento de ser tenido por cómplice de la quiebra.

Dado en Palma de Mallorca a diez y nueve de junio de mil novecientos ochenta y uno.

El Secretario:

Fernando Pou Andreu.

Comisión Delegada de Economía

Habrá plan trienal de inversiones

● Ayudas a la vivienda y a la agricultura

MADRID.—Bajo la presidencia del titular de Economía, Juan Antonio García Díez, se reunió en la sede de este Ministerio la Comisión Delegada del Gobierno para Asuntos Económicos con la única ausencia del ministro de Transportes y Comunicaciones, en viaje oficial fuera de España.

Entre los temas estudiados destacan el informe del ministro de Obras Públicas y Urbanismo sobre evolución del Plan Trienal de Viviendas. Para mejorar su eficacia se han aprobado varias disposiciones, entre ellas la ampliación del ambito de aplicación de los prestamos subsidiados, la ampliación de la ayuda económica personal para adquisición y arrendamiento de viviendas de protección oficial y la ampliación a tros tipos de vivienda del programa, en principio previsto para viviendas oficiales.

El titualr del MOPU también informó sobre el concierto con los municipios que se ha venido en llamar «acuerdos marcos» sobre vivienda y que suscribirá ese Ministerio con los alcaldes y presidentes de los principales ayuntamientos. Se presentó un programa de promoción pública de vivienda en el medio rural.

El ministro de Agricultura informó sobre la situación de las cosechas y en especial de su visita a distintas zonas agricolas afectadas por la sequía. Propuso un programa de ayudas fiscales y crediticias en la línea de las concedidas a otras provincias perjudicadas, cuya propuesta de cuantificación de los daños se elevará a un próximo Consejo de Ministros.

A propuesta del ministro de Economía y Comercio se tomó un acuerdo sobre ayudas a las exportaciones por un imoprte de cuatrocientos millones de pesetas.

A propuesta del ministro de Industria y Energía se tomó el acuerdo de autorizar a constitución de una sociedad de Leasing por Secoinsa para la comercialización de sus productos. Efe.

PLAN TRIENIAL DE INVERSION PUBLICA

El plan trienal de inversiones públicas 82-84 es la segunda gran acción del Gobierno en materia económica, tras el acuerdo nacional de empleo.

las terrazas

Playa de Illetas-Mallorca

HEMOS INICIADO LA CONSTRUCCION
Y ANTES DE JULIO DEL 82
ENTREGAREMOS LOS PRIMEROS APARTAMENTOS.

Mejor precio, mejor situación.

APARTAMENTOS DE 1, 2 Y HASTA 4 DORMITORIOS
CON VISTAS SOBRE LA MISMA PLAYA DE ILLETAS

Si no ha pensado en comprar un apartamento pero dispone de unos ahorros que no sabe donde invertir, venga a vernos.

Puede ser su mejor inversión.

NO LE DECIMOS NADA MAS POR AHORA. VISITENOS...

es una promoción de PROLAR, S.A.

INFORMES:
C/. Pintor Bernareggi, 6 / Tel. 23 86 20
Palma de Mallorca / 14

M.C.D. 2022

La Corona acaba de dar una lección histórica

Títulos nobiliarios a Segovia y Valle Inclán

MADRID.- El título de marque de Salobreña le ha sido otorgado al guitarrista Andrés Segovia y el de Marqués de Bradomín a Carlos Luis del Valle Inclán, hijo del insigne escritor cuya creación literaria dió vida al Marqués del mismo nombre.

El otorgamiento de ambos títulos, que se recoge en sendos Reales Decretos, los publica el Boletín Oficial del Estado.

El Decreto de concesión del título al ilustre guitarrista dice que se otorga «con el deseo de premiar la vida artística excepcionalmente fecunda de don Andrés Segovia Torres, que ha sabido añadir a los valores populares de la guitarra un virtuosismo y un contenido intelectual con el que ha seducido a los más refinados auditorios del mundo entero, colocando muy alto el nombre de España y prodigando con generosidad su labor docente».

Mientras que el referido a los herederos de Valle Inclán señala que «la singular figura da don Ramón del Valle Inclán se destaca en una época muy señalada en las letras españolas y uno de sus personajes, el Marqués de Bradomín, surge de su obra, adornado de señorío y y noble lealtad a su ideario, consiguiendo el talento del autor proporcionar verismo a un ser imaginario».

SATISFACCION DE LOS VALLE INCLAN

SANTIAGO DE COMPOSTELA.- «El marquesado de Bradomín proclama la grandeza de todos los hombres que escriben», dijo a «Efe» Carlos Luis del Valle Inclán y Blanco.

El señor Del Valle Inclán, hijo del autor de «Las Sonatas», a quien S.M. el Rey Don Juan Carlos ha concedido ayer el marquesado de Bradomín, título que ostentaba el famoso personaje de ficción creado por su padre, en sus declaraciones a «Efe» subrayó: «Esto no había ocurrido nunca en España, ni en el mundo. Los títulos nobiliarios se concedían para premiar hechos de armas, gestas gloriosas, episodios guerreros, pero nunca para premiar la creación literaria. La Corona de España acaba de dar una lección histórica. Acaba de decir que la creación literaria es una virtud que engrandece la aristocracia de nuestro pensamiento».

Sesenta mil personas

Acto de afirmación catalanista en el Nou Camp

BARCELONA.— El llamamiento a la solidaridad, hecho para la convocatoria de ayer tarde en el estadio del F.C. Barcelona, en defensa de la lengua, la cultura y la nación catalana, se ha resuelto en una brillante concentración de público en el recinto deportivo, acostumbrado a grandes masas de seguidores azulgranas.

Desde primera hora de la tarde, en la jornada festiva, la circulación se ha ido incrementando, destacando buen número d e automóviles que desde todas las zonas de la ciudad se dirigían hacia la zona del campo del «Barça», la mayoría de ellos con sus ocupantes enarbolando banderas con los colores catalanes, y bastantes haciendo sonar sus claxons de forma acompasada.

El acceso al campo, que había sido abierto con mucha anticipación a la hora anunciada para el inicio de los actos, permitió que muy pronto las gradas del estadio se vieran pobladas de nutridos grupos de personas, con numerosas «senyeras» ondeando al aire de la tarde.

Alrededor de la hora anunciada para el inicio de los actos, las cinco y media, se calcula que en el campo del «Barça» se habían congregado alrededor de una sesenta mil personas.

En la tribuna presidencial del estadio se encontraban el presidente del parlamento de Cataluña, Heribert Barrera, los representantes de los partidos parlamentarios, Joan Reventós (PSC-PSOE), Miguel Roca i Junyent (CDC), Ramón Espasa (PSUC), miembros de la mesa y junta de portavoces del parlamento, así como numerosos diputados, y representantes de partidos extraparlamentarios, y actuando como anfitrión, el presidente del F.C. Barcelona, Josep Lluis Núñez, con otros miembros de la junta directiva.

El programa de los actos se abrió con unas palabras de introducción de Felip Sole i Sabaris, presidente del Ciemen, en representación de todas las entidades que han convocado la jornada.

A continuación se produjo la llegada de la «Flama del Canigó», e inmediatamente las masas corales presentes en el cesped entonaron el «Cant de la Senyera», para iniciarse inmediatamente las primeras actuaciones del festival con «La Trinca» y Marina Rossell.

El acto, presentado por los actores catalanes María Josep Arenos y Andria Gual, siguió con la adhesión de Manuel Gerena y a continuación las intervenciones de carácter político, al final de las cuales se lanzaron al aire cientos de globos, siguiendo después las actuaciones del grupo valenciano «Al Tall' , para concluir la presencia artística con Lluis Llach, cuyas canciones fueron coreadas por los asistentes.

Castedo no piensa irse de RTVE

MADRID.—No piensa dimitir. El director general del ente público, Fernando Castedo, afirma tener un compromiso para hacer de RTVE un elemento beligerante en la consolidación democrática, incluso frente a las voces discrepantes de su gestión que parten de su propio partido.

Cuarenta años, abogado del Estado, demócrata, patriota, cristiano y centrista de una UCD centro-centro, según propia autodifinición, Castedo dice: «este puesto me ha demostrado que estoy todavía más solo de lo que había imaginado».

El director general de RTVE afirma tajantemente que cuando asumió el cargo no había ningún tipo de pacto con la oposición: «no admití ningún tipo de hipoteca. Pedí manos libres y confianza. No se puede gobernar RTVE con concesiones a los partidos políticos. Por tanto, no es cierto que se hubiera pactado los nombramientos del equipo directivo, que son de mi exclusiva competencia».

La crítica que más duele a Castedo es que digan que RTVE se le ha ido de las manos: «no es cierto, yo tengo todos los resortes para el control de RTVE».

Es en su propio partido en donde Castedo parece tener problemas: «es un error pensar que mi gestión en RTVE esté perjudicando a UCD; todo lo contrario, mi gestión es consecuencia de lo que UCD ha querido aprobando el estatuto; lo otro sería engañar al público soberano. Además, yo pienso que UCD no tiene qué abandonar la lucha por las libertades públicas en manos de la izquierda.

El Príncipe Felipe, oficial de la Policía Municipal

MADRID.—Su Alteza Real el Príncipe de Asturias, recibió ayer mañana del alcalde de Madrid la placa oficial de la Policía Municipal y el diploma del nombramiento de manos del inspector jefe del Cuerpo teniente coronel Lobo.

El Príncipe llegó a los jardines de Cecilio Rodríguez, donde se celebró el acto, acompañado de la Reina Doña Sofía y acudieron a recibirles el ministro del Interior, el director general de la Guardia Civil, el alcalde de Madrid y representantes de la Corporación madrileña.

Breves instantes después de la llegada del Príncipe y de la Reina, la banda de la Policía Municipal interpretó el himno Bnacional que fue escuchado en posición de firmes por las distintas unidades de este cuerpo que se encontraban presentes, y de pie por el público asistente.

Al terminar el himno, la Reina y el Príncipe saludaron a las personalidades presentes y a los oficiales de la Policía Municipal.

Seguidamente, la familia, subió a un podio donde el alcalde de Madrid y el teniente coronel Lobo le hicieron entrega al Príncipe de la placa y el diploma de oficial honorario de la Policía Municipal y una niña vestida con el uniforme del cuerpo, le entregó a la Reina un ramo de rosas.

A continuación, desfilaron ante el podio diversas unidades de la Policía Municipal.

Hoy se abre la biblioteca de la censura

MADRID.- Hoy se abre al público la biblioteca del Ministerio de Cultura con 450.000 libros y revistas. La mayoría de ellos procedentes de la antigua censura que obligaba al depósito previo de un ejemplar de la edición en el antiguo Ministerio de Información y Turismo, hoy Cultura, antes de proceder a su difusión.

No acudieron los diputados

Suspendida una reunión de Comisión de la Cámara

Madrid.- La Comisión de Presidencia del Congreso de los Diputados, que preside el centrista Enrique de la Mata, fue suspendida ayer mañana por falta de diputados centristas.

Los socialistas acudieron a la reunión de la Comisión y junto con el presidente esperaron la comparecencia de los parlamentarios de UCD. Solamente dos o tres de éstos aparecieron por la sala, que ante las acusaciones de que no solo faltaban a los plenos, sino también a las comisiones, indicaron que también faltaban los representantes del grupo comunista y minoría catalana.

La Comisión tenía previsto en el orden del día el debate sobre cuatro proposiciones no de ley, entre ellas una relativa al proyecto de ley que contenga las bases del régimen estatutario de los funcionarios de las administraciones públicas y otras sobre un programa para la reforma administrativa del Estado.

Petición del fiscal

Veintiocho siglos de cárcel para 16 presuntos «grapos»

- Entre los juicios figura el del atentado contra la cafetería «California-47»

MADRID. — El fiscal solicita más de 2832 años (veintiocho siglos) de prisión para 16 presuntos miembros de los «Grapo» que serán juzgados en otros tantos juicios la próxima semana ante la Audiencia Nacional.

Entre los 16 juicios señalados hay que destacar el del atentado contra la cafetería «California-47» de Madrid, en el que resultaron muertas 9 personas, así como otros tres por el asesinato de cuatro personas y otros dos por intentos de asesinatos, entre ellos el del director general de Instituciones Penitenciarias, Carlos García Valdés.

Los militantes del «Grapo» que van a serr juzgados son:

— José María Sánchez Casas: Participará en 14 de los 16 juicios y la petición fiscal para él es de 51 años, de los que 473 son por el atentado de California.

— Alfonso Rodríguez García: Intervendrá en 8 juicios. El fiscal le pide 574 años y 3 meses.

— María Carmen López Anguita: Intervendrá en 3 juicios en los que el fiscal pedirá para ella 504 años y dos meses.

— Juan Manuel Pérez Hernández: Tiene 10 causas pendientes y el fiscal solicita 497 años y 2 meses. Para estos cuatro 473 corresponden a su participación en el atentado de «California-47».

— Ernesto Fernández Portillo y Mercedes Herranz Arcones: Sólo están acusados del atentado de California y el fiscal solicita para cada uno penas de 201 años.

— Manuel Parodi Muñoz: Acusado de 3 asesinatos, entre otros delitos. Su petición fiscal asciende a 97 años y 5 meses.

— Francisco Martín Valero: Acusado de intervenir en el atentado contra el exdirector general de Instituciones Peniten ciarias, Carlos García Valdés. El fiscal pide 40 años y 2 meses.

— Felix Novales Gorbea, igual que el anterior acusado del intento de asesinato de García Valdés. La petición fiscal es de 24 años y 2 meses.

— Isabel Aparicio Sánchez: Presunta colaboradora del intento de asesinato de García Valdés. El fiscal pide 21 años y meses.

— Celsa Barcia Vallejo: La petición para ella es de 15 años y un mes.

— Dolores López Guillem: El fiscal pide para ella 8 años y 1 mes.

— Aurora Caride Pereira: 6 años y 5 meses.

— Francisco Brotons Beneyto: 3 años.

— Antonio Tosina García: 4 años.

— Eva Alonso Arce: 5 meses.

Hora y media en la Moncloa

Calvo Sotelo y Marcelino Oreja se reunieron ayer

Madrid.- Alrededor de hora y media duró la entrevista que ayer mantuvieron en el palacio de la Moncloa, el presidente del Gobierno, Leopoldo Calvo Sotelo, y el delegado general del Gobierno en el País Vasco, Marcelino Oreja.

Fuentes próximas a Marcelino Oreja han señalado a «Europa Press» que en la entrevista se ha preparado la reunión que hoy jueves, mantendrán Calvo Sotelo y el lendakari Carlos Garaicoechea.

M.C.D. 2022

Consecuencia del atentado

Falleció el coronel de La Parra

SAN SEBASTIAN.— El coronel mutilado del Arma de Infantería Luis de La Parra Urbaneja, herido el lunes en un atentado perpetrado en Irún, ha fallecio pasadas las 9,30 de ayer mañana en la Residencia Sanitaria «Nuestra Señora de Aranzazu».

El parte médico de defunción facilitado a «Efe» dice lo siguiente: «El paciente Luis de la Parra Ure-aneja, ingresado en esta unidad de cuidados intensivos a consecuencia de herida por arma de fuego ha fallecido a las nueve treinta».

El militar citado resultó alcanzado en la cabeza por un disparo de pistola que le provocó salida de masa encefálica cuando salía de las oficinas de «Cines Bidasoa», en la calle Lope de Irigoyen.

Venta de aceite adulterado

Tres detenciones en León

● Fallecimiento en Guadalajara

LEON.- Tres personas se encuentran detenidas en las dependencias policiales de León por su presunta relación con la venta ambulante de aceite a granel adulterado, que al parecer fue la causa que provoco la neumonía atípica en pueblos de la comarca del Bierzo.

Aunque en medios policiales no se ha facilitado el nombre de los presuntos vendedores, que fueron detenidos por la brigada de la Policía Judicial, «Efe» ha podido saber que son vecinos de Ponferrada, Villadepalos y Hornija.

En los últimos días ha descendido el brote epidémico en la provincia, con mayor número de altas que de ingresos. Los servicios sanitarios no han facilitado hoy comunicado sobre la evolución de la enfermedad.

NUEVA VICTIMA

GUADALAJARA.- Una nueva persona falleció ayer en Guadalajara, afectada por la neumonía atípica, según han informado a «Europa Press» fuentes sanitarias. Se trata de un hombre, de 63 años, de la localidad de Valdenuño, que llevaba ingresado 13 días en la UVI de la Residencia Sanitaria de la Seguridad Social.

Clausurada la emisora de televisión de Cardedeu

BARCELONA.— Horas antes de que se celebrara la inauguración oficial de la emisora de radio-televisión de Cardedeu, fueron clausurados por orden gubernativa los aparatos emisores que debían poner en antena la primera emisión oficial de la única emisora privada de televisión existente en ESPAÑA.

El precintado fue llevado a cabo por técnicos de Televisión Española, que acudieron a los locales cedidos por el Ayuntamiento de Cardedeu para las instalaciones de la citada emisora, acompañados por miembros de la Guardia Civil que portaban una orden del Gobierno Civil de Barcelona.

Con todo, el acto inaugural, que presidía el titular del parlamento de Cataluña, Heribert Herrera, se llevó a cabo, siendo emitido por circuito cerrado de televisión y por radio Cardedeu.

La trama negra

Detenidos dos hijos de Ynestrillas

Madrid. — Dos hijos del comandante Saenz de Ynestrillas, arrestado por su presunta implicación en preparativos desestabilizadores, han sido detenidos esta madruaga en su domicilio.

Se trata de Ricardo y Jesús, de 15 y 16 años, respectivamente, quienes se encuentran en las dependencias de la Dirección General de La Policía, en la Puerta de Sol.

Los dos hijos del comandante Saenz de Ynestrillas están siendo interrogados por funcionarios de la brigada regional de Información, de la Jefatura Superior de Policía.

NOTA OFICIAL

Madrid. — Los militares y civiles presentados en dependencias policiales, podrían estar presuntamente relacionados con diversas actividades delictivas de la ultraderecha en Madrid, según ha sabido Efe.

La Jefatura Superior de Policía ha facilitado a Efe la siguiente nota al respecto:

«La Jefatura Superior de Policía viene desarrollando una serie de investigaciones, como consecuencia de la colocación de un artefacto explosivo en la calle Barceló de esta capital, el pasado día 19.

Como se recordará, en la explosión resultó herido el presunto autor del hecho, José Luis Cuadrado Garrido, quien se encuentra detenido y al que se le ocupó documentación relacionada con la confección y colocación de artefactos explosivos y varias notas y escritos.

Asimismo, los servicios de la Jefatura Superior están investigando el asalto al centro escolar «Estados Unidos de América», ubicado en la Ribera del Manzanares, de Madrid.

Los hechos anteriores, así como otras actividades que se investigan en sectores de extrema derecha han determinado la presentación en dependencias policiales, con el fin de averiguar si existen posibles conexiones con las personas implicadas y sus actividades, Antonio Sicre Canuts, Ricardo Garchitorena Zalba, Ricardo Saenz de Ynestrillas Martínez, José Luis Sicre Canuts, María Paz Pérez Nieto, Concepción Villagrasa Gamborena, y ha sido citado también para comparecer en dichas dependencias Justo Maestre Arnau».

● Los abogados del 23-F requieren sobre escuchas telefónicas

LOS TRES MILITARES EN PRISION PREVENTIVA

Madrid. — Los tres militares llamados ayer a declarar por la policía han pasado provisionalmente a prisión preventiva, según se informa en una nota facilitada a última hora de la mañana por la oficina de información, difusión y relaciones públicas de la Defensa.

JUSTO MAESTRE EN LIBERTAD

Madrid. — El abogado Justo Maestre Arnaiz, defensor de uno de los procesados por el fallido golpe de Estado del 23 de febrero, prestó declaración ayer madrugada ante la policía, tras lo que fue puesto en libertad, según ha manifestado a «Efe» el propio letrado.

El señor Maestre, que fue requerido por escrito para presentarse a la policía, tras negarse a ser llevado detenido, ha relatado que fue a la Dirección de la Seguridad del Estado a las once de la noche, acompañado de los abogados con los que estuvo en el Juzgado denunciando el intento de detención. Los letrados, defensores en el sumario 23-F, estuvieron allí hasta que salió, sobre las 2,30 horas.

REQUERIMIENTO SOBRE ESCUCHAS TELEFONICAS

Madrid. — Diez abogados defensores en el sumario 23-F han hecho requerimiento notariales al director de la Seguridad del Estado y al presidente y director general de la Compañía Telefónica Nacional de España sobre posibles escuchas telefónicas, según ha sabido «Efe» de fuentes próximas a dichos letrados.

El nuevo ministro de Justicia francés

Fue defensor de dos presuntos «etarras»

● Dictaminada la extradición de Arrugaeta

AIX-EN-PROVENCE (Francia).— La justicia francesa dictaminó ayer a favor de la extradición del presunto militante de «Eta político-militar» José Miguel Arrugaeta San Emeterio, que había pedido España.

La cámara de acusación del Tribunal de Apelación de la Audiencia de Aix-En-Provence reconoce justificada la demanda de extradición por diversos delitos, entre ellos el de complicidad en un atraco y el de participación en el secuestro, en febrero de 1979, del delegado en Vizcaya del Ministerio de Agricultura, Víctor Herrera.

Corresponde ahora al Gobierno francés ordenar o no la extradición, aunque a juzgar por recientes reclaraciones de personalidades oficiales parece poco probable que la conceda.

Por otra parte, Robert Badinter, nuevo ministro de Justicia francés, fue defensor de Apaolaza y Goikoetxea, en el juicio de extradición que contra estos dos jóvenes tuvo lugar en Aix-En-Provence, a petición del Gobierno español, según informa el diario «Egin».

Tanto Goikoetxea como Apaolaza estaban acusados en la documentación remitida por el Gobierno español de diversas acciones relacionadas con ETA. El tribunal de Aix-En-Provence absolvió a los encausados y fue rechazada la solicitud de extradición.

Explosión de artefactos en la Universidad de Navarra

PAMPLONA. — Unos cincuenta kilos de goma-2, distribuidos en cinco artefactos, explosionaron hoy en los sótanos del edificio central de la Universidad de Navarra, provocando heridas de carácter leve a cuatro personas y graves destrozos materiales.

Los heridos —empleados de la universidad— son Roberto Deza, Isabel Ezquerro, Julián San Sebastián y Angel Iguzquiza.

Losa artefactos explosivos —goma 2— con sistema de relojería fueron colocados en distintas partes del sótano y han destruído prácticamente todos los tabiques, puertas y ventanas. Asimismo, se observa en la planta baja del edificio central una grieta de unos quince metros. Sin embargo, la onda expansiva no afectó, al parecer, al centro de proceso de datos —ubicados en los sótanos—, pues tras el atentado del año pasado se instaló a la entrada de acceso a dicho centro una puerta de acero blindada.

DESACTIVADO OTRO ARTEFACTO

PAMPLONA. — Artificieros de la Policía Nacional han desactivado, poco después de las cuatro de esta tarde, un sexto artefacto que había sido colocado también en los sótanos del edificio central de la Universidad de Navarra, según han informado a Europa Press fuentes policiales.

El artefacto fue hallado bajo los cascotes que cayeron a consecuencia de las explosiones anteriores, según las mismas fuentes.

Los franceses atacan las mercancías españolas

BARCELONA.- Entre las 3 y las 4 de la tarde del martes, un grupo de campesinos franceses del Rosellón interrumpieron la autopista B-9, que une la frontera de Francia y España, con Perpignan. Los campesinos sometieron a un riguroso control a todos los camiones procedentes de España, e inspeccionaron el cargamento que llevaban, según informa «La Vanguardia».

En esta acción, un camionero francés que no pudo frenar a tiempo, fue agredido por los manifestantes, que rompieron el parabrisas de su vehículo.

A las cinco de la tarde, medio centenar de personas pararon un tren de mercancías sobre Banyuls del Astres y Le Boulou, amontonando ramas sobre la vía. Los manifestantes vaciaron las cajas de pimientos, albaricoques, tomates y patatas. Cinco vagones sufrieron los asaltos, y su contenido fue completamente perdido. En las etiquetas de las cajas se leía su procedencia: Murcia. Su destino era Dinamarca. Austria y Suiza.

A las seis de la tarde intervino la policía y los manifestantes se dispersaron.

Según el mencionado diario, el malhumor de los campesinos rosellonenses es debido en particular a la bajada de precios que empezó hace unos diez días en los tomates, como consecuencia de que la ola de calor aceleró su maduración, y que ahora alcanza a los melocotones.

M.C.D. 2022

Mitterrand recibió ayer en París al vicepresidente George Bush

Francia disipa los recelos de EE.UU.

PARIS.—El presidente Francois Mitterrand dio ayer la bienvenida al primer Gobierno francés que admite desde hace décadas ministros comunistas, en cuatro puestos técnicos cuyo poder real suscita la pregunta política más repetida en París.

Débiles, con 44 escaños en una Asamblea de 491, los comunistas tratarán de influir en la política francesa desde el Gobierno, aunque sus carteras sean técnicas.

Pero Miterrand les ha relegado cuidadosamente a los departamento ministeriales de Transportes, Administración Pública, Sanidad y Formación Profesional, no tocantes a las grandes decisiones del Estado.

Concedió, no obstante, el rango de ministro de Estado, de los que el Gobierno sólo cuenta cinco, al número dos del PC francés, Charles Fiterman, que se encargará de los transportes.

El jefe del Estado paga así el comportamiento comunista, favorable a su elección, y la disciplina de voto en la segunda vuelta de las presidenciales, que ayudó a muchos socialistas a ganar algunos de los 285 escaños de que ahora disponen.

Temeroso de un portazo más o menos espectacular antes de salir del Gobierno, al cabo de poco tiempo, Mitterrand pidió y obtuvo promesas de alineamiento comunista a su política que, quedaron plasmadas en un acuerdo de Gobierno socialcomunista.

En el texto, laboriosamente negociado, el partido comunista galo acata la tesis de nacionalizaciones moderadas socialistas y hace un llamamiento conjunto, con sus aliados de izquierda, en pro de la retirada de las tropas soviéticas de Afganistán.

Para unos, una «capitulación», cosa que negó Georges Marchais, secretario general comunista, y, para otros, concesiones diplomáticas de importancia desigual, los principios a los que asintieron los comunistas constituirá la nueva carta del Gobierno francés.

Justificada en el orden interno, la decisión de admitir comunistas en un Gobierno occidental constituye una novedad para los aliados de Francia.

Los comunistas franceses van a tener acceso a los consejos ministeriales de la Comunidad Económica Europea, por medio de sus carteras de Transportes y Sanidad, por primera vez desde la creación de ésta.

Pero, al no haber sido nombrados para ocuparse de Asuntos Exteriores o Defensa, no estarán presentes en ninguna reunión de la Organización del Tratado del Atlántico Norte (OTAN).

No parecen quedar en disposición de crear problemas a la seguridad de occidente, que es la gran acusación de que son objeto, por suponérseles en vinculación con la Unión Soviética.

El país más preocupado con la presencia comunista en el Gobierno de un país aliado es Estados Unidos, pero la casualidad quiso que su vicepresidente, Georges Bush, se entrevistara ayer mismo en París, en visita oficial, con Francois Mitterrand.

A pesar de una seca declaración a su llegada, en la que Bush señaló sin «ambages» la «gran significación» que tiene para Norteamérica la presencia de ministros comunistas en Francia, el vicepresidente estadounidense pareció quedar tranquilizado después de hablar con Mitterrand.

El jefe del Estado francés dijo públicamente que la política de Francia no cambiará y seguirá siendo la de una nación amiga y aliada fiel de los Estados Unidos.

El vicepresidente norteamericano resaltó la preocupación que en su país causa la inclusión de ministros comunistas en un Gobierno aliado, pero también hizo hincapié en el derecho de todo aliado a gobernar como desee.

CONSEJO DE MINISTROS

Bajo la presidencia del jefe del Estado, Francois Mitterrand, se reunió ayer en el palacio del Elíseo el primer Consejo de ministros del segundo Gobierno de Pierre Mauroy.

Mitterrand declaró que este es «un Gobierno de unión, constituído de acuerdo con las disposiciones de la Constitución , y que tiene en cuenta el amplio movimiento de fúerza popular de la juventud y del trabajo, que se expresó en las elecciones presidenciales primero, y más tarde en las legislativas».

Comunistas en El Elíseo

El giro francés

PARIS.- (Crónica de Manuel de Agustín, especial para Baleares).- Adversarios, críticos, decepcionados, y temerosos, claman contra el presidente Mitterrand y el Gobierno francés recién constituído, «denunciando (como ellos dicen) la primera gran traición democrática al nombrar cuatro ministros comunistas, frente al deseo del pueblo francés, que en las últimas elecciones demostró su hostilidad a los marxistas».

Estos políticos, con sus constantes paradojas reviven el problema de la botella medio llena o medio vacia, según se quiera. Recuerdan los responsables, «que el pueblo francés votó a las izquierdas, comunistas, incluido, negarles parte del botin de la victoria, a la cual contribuyeron, hubiese sido una baja traición».

La moral queda salvada con semejante alegato, pero luego por bajo cuerda, dan otras explicaciones más pragmáticas: «Si los comunistas no participan en el Gobierno, después de haber aconsejado a sus afiliados y simpatizantes el apoyo útil al señor Mitterrand y sus amigos, si después de haber sacrificado en el holocausto electoral a más de la mitad de sus diputados, en aras de la derrota derechista les dejan sin carteras, entonces citan al engaño, lanzándose a un verdadero sabotaje violento con sindicatos, comités obreros y huelgas como armas. Vistos los hechos a través de semejante prisma, la romántica ética de la buena conducta, resulta bastante más interesadamente explicable.

En cambio lo que sigue sin encontrar justificación para muchos es la actitud de los comunistas, que aparentemente aceptaron todas las condiciones impuestas por sus «aliados-rivales «: ¿Por qué condenaron públicamente la política exterior de la Unión Soviética: ¿por qué aceptan sin rechistar el plan socialista: ¿por qué tanta claudicación sucesiva?. Sencillamente por llegar a formar parte del Gobierno y convertirse en el único partido comunista occidental, con participación en las responsabilidades del ejecutivo: transformando ahora por la gracia y generosidad del presidente Mitterrand, en el único partido comunista del mundo libre, con acceso a los planes secretos militares de la defensa occidental: El único partido comunista que intervendrá desde el poder, en las operaciones financieras, económicas y productivas de una sociedad burguesa y hasta ahora capitalista: el único partido comunista de una potencia, que forma parte de la OTAN, de la OCDE, de CEE, del CDE, entiéndase de organismo en el que no figuran países del Este, y que por esta victoria socialista en las elecciones, encuentran puente de fácil tránsito hacia el islote de lo vedado.

Se trata de una situación nueva y aunque previsible y anunciada, no por ello deja de sorprender. Los propios autores parecen asombrados, en los diarios comunistas, igual que en los portavoces socialistas, la noticia de «cuatro ministros comunistas» salen a toda plana, como un hecho insólito e increíble subrayando que los ministerios otorgados a los comunistas no son simplemente figurativos, puesto que en los transportes, en la administración pública, en la salud y en la formación profesional pueden ejercer influencia decisiva para el curso y la acción de la sociedad contemporánea, sin olvidar que el futuro también fácilmente puede cambiar de rumbo, como consecuncia de esta otra política.

Cuanto al resto de los acontecimientos, nada es nuevo. El gabinete francés formado (copia exacta del anterior,) sacó cinco titulares e incorporó a seis nuevos. Ahora lo componen 44 difíciles de precisar: «ministro delegado ante el ministro de ...» o «ministro de tiempo libre...» o «ministro del consumo...» etc. Dicen los comadreos que habiendo más ministros que departamentos y más titulares que misiones, la mayor tarea de los nombrados, consiste en encontrar trabajo. A lo mejor todo fue hecho así, como primera medida contra el desempleo.

Comunicado médico oficial

El Papa tiene una infección viral

CIUDAD DEL VATICANO.- El Papa Juan Pablo II padece una infección viral, de origen reciente y aún no muy precisado, se informó oficialmente ayer.

En un comunicado médico oficial publicado poco antes de las 14 horas gmt, se indicó que los análisis hematológicos, bioumorales y microbiólogicos «han demostrado la existencia de una reciente infección debida a un citomegalovirus, cuya progresión parece benigna».

El citomegalovirus es un virus de tipo grande que se desarrolla en las células del cuerpo, pero que hasta ahora, en el caso del Papa, aún no se ha identificado con más precisión.

El parte médico, que lleva el número diecinueve desde el 13 de mayo, fecha del atentado, es el primero que se publica desde que el Pontífice regresó al hospital «Gemelli» de Roma el sábado pasado.

Los nueve médicos y cirujanos que firman el parte, tras haber celebrado una reunión colegial a primera hora de la tarde de ayer, confirmaron que la decisión de volver a internar al Papa, el 20 de junio, se debió a la persistencia de un estado febril vinculado a un «proceso inflamatorio pleuropulmonar derecho», que fue subsanado rápidamente con una «terapia adecuada».

Desde el sábado se han estado realizando exámenes clínicos especialmente radiográficos, ecográficos y tomográficos, que «no han evidenciado la presencia de aspectos patológicos abdominales que pudiesen justificar la persistencia de la fiebre».

Tras indicar el descubrimiento de la referida infección viral, el parte médico añadió que, en la jornada de ayer la temperatura del Papa fue «normal», sus condiciones cardiocirculatorias «satisfactorias», las funciones del aparato digestivo «regulares» y que su estado de salud ha registrado «señales de una progresiva recuperación».

Ali Rayai, posible presidente de la República

Irán: elecciones el 24 de julio

TEHERAN.- Las elecciones presidenciales iraníes tendrán lugar el 24 y el 31 de julio, en primera y segunda vuelta respectivamente, según decidió ayer el Consejo Presidencial que ha asumido las funciones del destituído Abolhassan Bani Sadr.

Según la Constitución iraní, si ninguno de los candidatos logra el 50% de los votos en la primera vuelta, los electores acudirán de nuevo a las urnas el viernes siguiente, es decir el 31 de julio, en cuyo caso sólo será necesario que el candidato mejor colocado obtenga una mayoría relativa de votos.

Mientras Abolhassan Bani Sadr, destituído por Jomeini el lunes, continúa en paradero desconocido, en Teherán se especula con la candidatura del actual primer ministro, Mohamed Ali Rayai, al cargo de presidente de la República.

Polonia

Más negociaciones Gobierno-Iglesia

Varsovia. — La situación de la Iglesia en el Estado socialista polaco fue tema de una reunión el martes de una comisión conjunta del Gobierno y del episcopado polaco.

Ambas partes decidieron discutir, en grupos especializados y en la comisión conjunta, los problemas de la libertad y tolerancia de religión.

La Iglesia presentó sus opiniones sobre la devolución de los inmuebles confiscados por el Estado.

En la reunión también se trató el tema de los colegios católicos y centros sociales de la Iglesia y se aprobaron pautas para las autoridades, informó la agencia polaca PAP.

La comcomisión tiene previsto otro encuentro de este tipo para agosto.

Posible destitución de Hua Guofeng

PEKIN.- En círculos políticos y diplomáticos extranjeros en Pekín se tiene el convencimiento de que Hua Guofeng, presidente del Partido Comunista de China, no ha llegado a un arreglo con el equipo de Deng Xiaoping y que va a ser sustituído próximamente.

Desde la muerte de Mao Zedong, en 1976, Hua no sólo era presidente del partido sino jefe de Gobierno, cargo este último del que fué despojado el verano pasado.

Ahora se habla de la existencia de un acuerdo para que abandonase también el control de la comisión militar y la presidencia del partido, para quedar como vicepresidente de éste. Pero, según parece, ha exigido el «todo o nada» y, en cuestión de horas o días, su destitución será fulminante.

M.C.D. 2022

Deportes

Tour 81

Hoy se inicia la prueba con Hinault como favorito

MIRET
NARANJA Y LIMON
SIEMPRE PRESENTE EN TODOS LOS ACONTECIMIENTOS DEPORTIVOS

RESTAURANTE POLIDEPORTIVO
ANDRES OLIVER
ESPECIALIDAD EN COMIDAS MALLORQUINAS
SERVICIO EN BODAS, COMUNIONES,
PISCINAS, PISTAS DE TENIS, PETANCA,
CARRETERA PALMA - MANACOR, KM. 19,400
ALGAIDA

Relieves

Auténtico Mundial de fondo en carretera

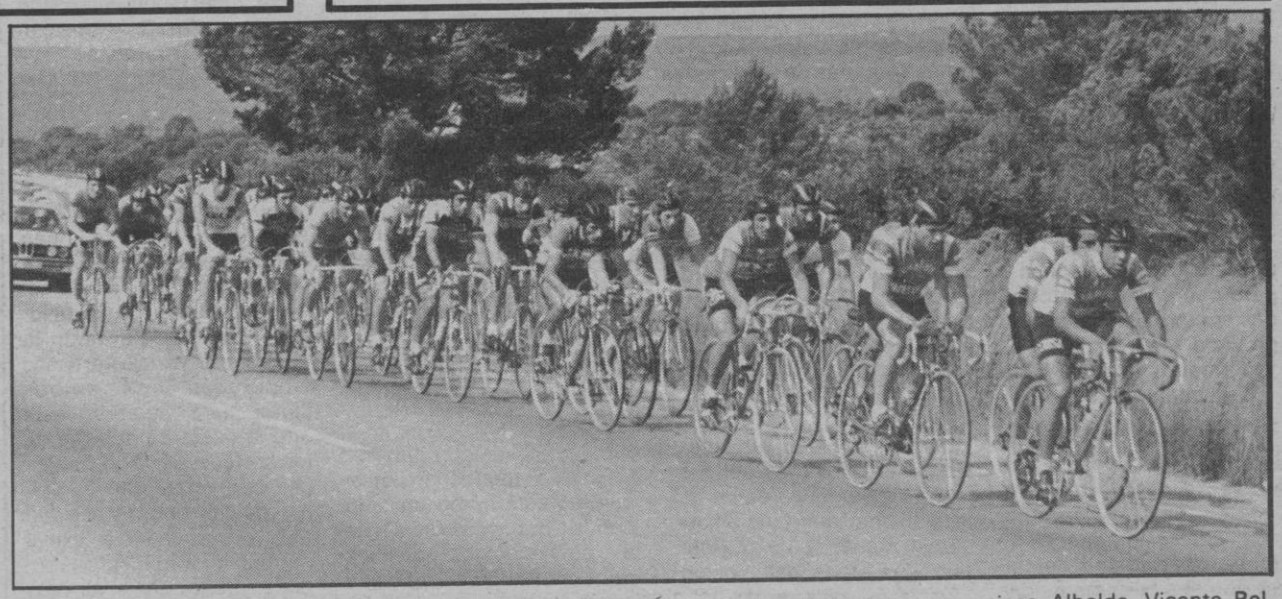

Hoy se inicia en Niza, con una miniprueba contra el reloj, el Tour-81, en el que, una vez más, no figura ningún español como favorito, lo que no sucede desde la retirada de Luis Ocaña. A lo único que puede aspirarse es a un triunfo en el Gran Premio de la Montaña.

El trazado se ha pensado para el campeón mundial de fondo en carretera, Hinault. Siempre lo han hecho así, en el país vecino. Han supeditado el trazado a su favorito. Sin retroceder mucho, antaño se hizo con Louisón Bobet, luego con Jacques Anquetil y ahora con Bernard. Se tiene en cuenta sus características de rodador, de sprinter o de escalador, aunque en esta última modalidad los franceses, siendo buenos, nunca fueron excepcionales, salvo un Jean Robic.

Este año, las innovaciones son importantes. Se renuncia a la eliminación cotidiana del último en la general, pero ha sido introducido de nuevo las bonificaciones en los tiempos de llegada, aunque no sea en todas las etapas.

Para favorecer el desarrollo de la carrera, se ha aumentado el plazo de eliminación en un 3 por 100 en las etapas de montaña y en un 5 por 100 en las de contrareloj por equipos.

El total de premios está dotado con 2.003.240 francos. El vencedor en París recibirá un estudio ofrecido por un promotor inmobiliario, valorado en 120.000 francos.

Es indudable que la Vuelta Ciclista a Francia, por su dureza, es la prueba más importante del mundo. El vencedor, es considerado como el auténtico campeón. Como un día lo fuera Federico Martín Bahamontes y luego Luis Ocaña, que de no haber sido por un terrible accidente, habría inscrito dos veces su nombre en el historial.

Todos los técnicos coinciden en que debe producirse un «festival Hinault». El breton es hombre listo y ha ido tanteando a todos y cada uno de sus enemigos teóricos. Cuando ha querido, ha ganado sin forzarse demasiado. Su potencia es sensacional. Es el mejor del momento. Solo algún imprevisto —una caída, una indisposición— puede impedir su victoria.

Lo que nadie discute es que Bahamontes ha sido el mejor escalador de todos los tiempos. El hombre que hace 22 años ganara el Tour —que ahora cumple su edición 68 edición— habla así de los escaladores actuales:

—Les falta vocación. O se es profesional o no se es. Hay que adaptarse a la firma para la que uno corre porque, a la larga, el patrón siempre lleva razón. Más tarde o más temprano tiene que salir otro Bahamontes. Lo que pasa es que ahora falta ese «reprise» que yo tenía. Los corredores actuales no tienen amor propio.

Ojalá se equivoque Federico.

LORENZO RIPOLL

DECIDIDAS LAS FORMACIONES ESPAÑOLAS

Niza (Francia). — Se dio a conocer oficialmente la composición de los quince equipos que participarán en la Vuelta Ciclista a Francia, que hoy comienza aquí.

Los equipos españoles «Teka» y «Kelme» están formados por:

Equipo «Teka»: Director deportivo, Domingo Perurena.

—Marino Lejarreta, Bernardo Alfonsel, Faustino Cueli, Noel de Jonckeere (Bélgica), Alberto Fernández, Eulalio García (campeón de España), Ismael Lejarreta, Paulino Martínez, José Luis Mayoz, Jorge Ruiz-Cabestany.

Equipo «Kelme»: Director deportivo, Rafael Carrasco.

Juan Fernández, Francisco Albelda, Vicente Belda, Jorge Fortia, Jesús Guzmán, Rafael Ladrón de Guevara, Manuel Murga, Avelino Perea, Jesús Suárez Cuevas, Jaime Vilamajo.

Caza Submarina

El CIAS, al Campeonato de España por parejas

El pasado año, se celebró en la localidad santanderina de Suances, el primer campeonato de España de caza submarina por parejas de clubs, con una buena organización y una masiva participación con más de 19 clubs encuadrados en las diferentes federaciones regionales.

El CIAS, participó en aquella ocasión con el equipo formado por los siguientes deportistas: José Amengual y Sebastián Carbonell, como participantes titulares, Juan Ramón Reus, como reserva-comisario y José Luis García, como delegado de club. Dicha prueba, despertó el interés del submarinismo nacional dada la masiva participación y es ya sabido que el CIAS conquistó el preciado título de campeón de España por equipos y que ostenta actualmente.

El día 28 de junio del presente año 1981 y organizado por la FCDAS, se celebrará la II edición del campeonato de España de la citada modalidad en aguas de San Vicente de la Barquera (Santader) siendo la primera prueba de carácter nacional de este año. El CIAS estará presente en este campeonato con el equipo formado por los siguientes deportistas: José Amengual y Juan Ramón Reus, como participantes titulares. Sebastián Carbonell, como reserva-comisario y Bartollomé Mayrata, como delegado de club.

Con este equipo, se intentará revalidar el título conseguido el año anterior. Nuestros hombres viajaron a Santander con antelación para así poder efectuar la necesaria inspección ocultar de la zona ya que los fondos de aquellos lugares son diferentes a los nuestros en cuanto a temperatura del agua y el terreno en si, el cual está constituído en su mayor parte de grandes zonas de abundante vegetación marina.

Equipo del CIAS que se ha desplazado a Santader.

M.C.D. 2022

Las vacaciones de los jugadores.- Caldentey y su trabajo.«Challenge Dicen» con Mallorca y Poblense

Las vacaciones para los jugadores del Real Mallorca dieron comienzo hace poco más de una semana. Será hasta el quince de julio fecha en que se iniciarán los entrenamientos.

Pero el técnico mallorquinista Oviedo, no ha querido que sus muchachos pierdan la forma física de cara a la próxima temporada. Por ello ha enviado una serie de normas elementales a cada jugador que se resumen de la siguiente forma:

Los primeros quince días descanso total y absoluto de fútbol sin realizar prácticas deportivas que no tengan relación alguna con el balompié. Tales como balonmano, voleibol, bolos, etc... Las dos últimas semanas de vacaciones consistirán en dedicar dos o tres veces por semana cuarenta y cinco minutos de entreno dividiendo éste así:

Diez minutos de carrera, otros tantos de ejercicios de flexibilidad basándose en abdominales, diez minutos más de carrera y para terminar quince minutos de ejercicios de recuperación.

La citada circular finaliza deseando a los jugadores unas felices vacaciones en compañía de sus familiares, pero con un recordatorio importante: «Piensen que ustedes son profesionales del fútbol, deben cuidarse porque la próxima temporada va a ser muy difícil».

Firmado: Antonio Oviedo.

Sin comentarios...

Quien hasta la fecha no se ha tomado un solo momento de descanso y, a la vista de tanto ajetreo creemos que este verano no tendrá oportunidad de gozar de unas bien merecidas vacaciones es el nuevo y flamante gerente del Mallorca, ex-adjunto a la presidencia, Antonio Caldentey. Es que no para. Si ahora un viajecito a Zaragoza, que si después a Bilbao, etc., etc... Y ya no hablemos del propio trabajo que realiza en las oficinas del «Luis Sitjar». Lean atentamente el horario que tiene establecido: Por la mañana de las 10 a la 1 y por la tarde de las 17 horas a las 21 horas. En total siete horas y me han contado que en su propio domicilio ha montado una especie de sucursal del Mallorca, por así llamarlo.

Algunos comentarán con cierta ironía: «Para eso cobra». Nosotros lo que pensamos es que quien algo quiere algo le cuesta. Aunque sea, como en este caso, a costa de las soñadas vacaciones veraniegas.

El martes por la noche estuvo en «Es Fortí» el exburgalés y ex-valencianista hablando con el ya mencionado Caldentey, José Luis Muñoz. El tema ya se lo imaginan: fichar por el cuadro bermellón. Que conste que es un comienzo de negociaciones y que nadie más interesado que el propio Palmer para fichar por el Mallorca por aquello de que la tierra le llama a uno y que los años no pasan en balde.

Calero, tras fichar por el Linares está como un niño con las botas nuevas. Oviedo deshechó los servicios del excentral mallorquinista suponemos porque no entra en el esquema del equipo que tiene pensado el técnico para el Mallorca de Segunda «A». Lo cierto es que la próxima temporada el Linares visitará el «Luis Sitjar» y quizá Calero sea titular con lo que las ganas de sacarse la espina no van a quedar menguadas.

El diario deportivo «Dicen» ha realizado durante la pasada temporada su clásica «Challenge» del grupo balear de Tercera División y del segundo grupo de Segunda «B». Han acaparado galardones por una parte los jugadores del Mallorca y por otra los del Poblense, como es lógico suponer.

El encargado de esta sección es nuestro buen amigo José De la Rubia quien la semana pasada estuvo en Palma de vacaciones y también pulsando la opinión de varias personas vinculadas con ambos clubs para celebrar este año la fiesta de entrega de los trofeos de la «Challenge» conjuntamente en vistas de las buenas relaciones que vuelven a existir entre mallorquinistas y poblers. Sería un acto muy bonito y al mismo tiempo emotivo.

En el transcurso de unos días esta cuestión quedará resuelta.

JORGE MOISES

Fútbol balear

Rumores y fichajes

V TROFEO «RAFAEL PUELLES»

Un año más, la Federación Balear de Fútbol organiza una nueva edición del ya famoso «Trofeo Rafael Puelles», (ya va para la quinta edición) y en donde participarán el CIDE, La Salle, Mallorca y Olimpic A. de Manacor, los cuatro representantes de la inminente Liga nacional juvenil de la venidera temporada. Verificado el sorteo correspondiente, el orden de partidos quedó establecido de la siguiente forma: Día 22 de agosto a partir de las 6'30, La Salle-Mallorca. A las 8 de la noche, CIDE-Olímpic y el siguiente día 23, con idéntico horario, encuentro de consolación y Gran Final. Es de esperar que una vez más, llegue rodeado de la natural expectación como hasta la fecha siempre ocurrió, única forma de rememorar el gran recuerdo de quien tanto laboró sin escatimar dispendio alguno, para el esplendor del fútbol juvenil balear.

EL SOLEDAD, DISPUESTO A RESURGIR

Afortunadamente para los incondicionales del otrora uno de los más potentes equipos futbolísticos de la capital, el C.D. Soledad, el prolongado letargo que hasta ahora andaba sumido, al parecer ha llegado a su cénit, y lo justifica, que en la Asamblea General de asociados celebrada al anochecer de ayer, se formalizó directiva postinera, todos los integrantes, «soledistas de pro» que se según rumores de mucho fiar, están dispuestos a potencializar cara a la inminente temporada, al histórico club, hasta situarlo como mínimo, en Tercera División, (tras las etapas consiguientes), categoría que antaño, tan triunfalmente militó. De lo que en la misma se aprobó, procuraremos dar cumplida cuenta en próxima edición, aunque para los efectos podemos adelantar que la flamante Directiva cuenta con las bendiciones del entrañable Don Damián, un reverendo de los de «aupa».

LA «TERRAZA ELEVADA» EN PLENO APOGEO

A última hora, mejor dicho en vísperas de reinaugurarse la ya famosa «terraza elevada» de la Cafetería Haití, surgieron problemas inesperados por culpa o «descuido», de algunos trámites totalmente burocráticos en cuanto a Sanidad, ya que el afamado doctor Caballa, ponía toda clase de impedimentos, si no se cumplían escrupulosamente dichos trámites. Afortunadamente todo llegó a feliz solución, y ya es un hecho palpitante, las consabidas tertulias futbolísticas que alguna noche causan furor. El desfile de jugadores es incesante, muchos de ellos con el «libre» bien visible y hasta algunos de «garbeo» aprovechando permisos militares en la Isla, tales como Rafa Marín y Miguel Company, ambos con cartulina «fetén» del Andraitx, lo mismo que Tolo Campins, que atraídos por la fama de dicho local, (el número uno de Cala Mayor), no quisieron perder la ocasión de dirigirse hasta allí.

EL CALVIA, EN MOMENTOS ALGIDOS

Desconocemos a la hora de redactar estos comentarios, lo que puede suceder esta noche en ocasión de la asamblea consultiva que la Junta Directiva del Calviá ha convocado con carácter extraordinario, con tema único y exclusivo, de perfilar el futuro del club.

Es más delicada la «situación», de lo que muchos puedan creer, por ello no nos cansaremos de sugerir a cuanttos sienten los colores futbolísticos de la entidad, acudan sin prejuicios de ninguna clase a una de las reuniones quizás la más importante desde la fundación del club

Gabriel Genovart

Hipódromo

Los potros de dos años, para esta noche

Siete carreras para esta noche en Son Pardo. El totalizador de apuestas quedará abierto a las 8,10 y a las 8,30 será lanzada la prueba inicial. La última está prevista para las 11. La carrera de más interés deportivo es la segunda, destinada a los potros de dos años, contándose cuatro presentaciones.

1ª Carr. Cóndor de Mayo, Bravo, Carolina Mayo, Califa 2000; Canastrera, Apolo, 2020, Campary Quercy, 2040.

2ª Carr. Dart Hanover, De Marta J.B., Don J.B., Diaspro S.M., Doy S.M. Dior II, Denia 1200, Daina de Puquet, 1220; Divina B, 1280.

3ª Carr. Babistal, Amir O, 2000; Bizia Figuier, Carlowitz Khan, 2020, Boy S.M. 2040.

4ª Carr. Anovera Hanover, Boy Scott D, 2000; Una Reina Jolie, 2220, Tonkin d'Or, 2240.

5ª Carr. Rekairos, Zénit, 2200; Universo, 2220; Zenobia, Sirocco, 2240, Activo, 2260.

6ª Carr. Valiant, 2100; Fee de Bliniere, Andrea, 2120; Iole Grand Champ, Zumbón Mora, Ullón, 2140.

7ª Carr. Jarre d'Or, Zambra, Hermite, 2300; Gen, Exact, Giroflee des Bois, 2320.

PARA EL DOMINGO

Para el domingo, ocho carreras, estando la cuarta destinada a los Gentlemen.

Recordemos que a partir de esta reunión se inaugura un nuevo horario. A las 5,10 se iniciarán las apuestas y a las 5,30 se lanzará la primera carrera. La última está prevista para las 8 y 25 minutos.

Centauro

I Torneo juvenil
Son Servera - Cala Millor

Mallorca, 4; Olímpic, 2

Inicióse ayer en medio de entusiasmo inenarrable el I Torneo futbolístico juvenil «San Juan-Son Servera-Cala Millor» compitiendo en la primera eliminatoria el Mallorca y el Olímpic, cuyas evoluciones a lo largo de los ochenta minutos fueron del completo agrado del numeroso público que se dio cita en el recinto del Serverense.

Al final el triunfo sonrió al equipo bermellón, proclamándose primer finalista, tras materializar por cuatro veces consecutivas aunque a fuer de sinceros en dos de ellas existió duda de posición reglamentaria, mientras que los «manacorins» solamente lo podían conseguir por dos veces, goles que pasaron a la cuenta de Angel (2), Manuel y Manolo, mientras que por el Olímpic los afortunados fueron Vanrell y Mut, este último de penalty.

Esta tarde a partir de las seis, y en el flamante rectángulo de Cala Millor, tendrá lugar la segunda eliminatoria, y en donde competirán Atco. de Madrid y San Cayetano.

Corresponsal

M.C.D. 2022

Fútbol-sala

R. Llull y S. Cayetano, benjamines, finalistas de la «Copa Presidente»

Como era de esperar los equipos de fútbol-sala benjamines «Ramón Llull B» y «San Cayetano A», han quedado clasificados para disputar la final de la Copa Presidente que a doble partido se jugará pasado mañana y ocho días después. En los encuentros de vuelta jugados últimamente estos fueron los resultados Ramón Llull ganó a Los Almendros 4-3 y San Cayetano a Campos 6-3.

Se hace difícil el pronóstico sobre el futuro campeón de Copa pues si en esta competición ambos no han conocido la derrota ni tan siquiera un empate a lo largo del campeonato de Liga han ido tan parejos, ambos militaron en el grupo B, que su clasificación fué en tercera posición San Cayetano A con 29 puntos y cuarto Ramón Llull B, con 28 puntos. Y en los dos encuentros jugados entre ellos, San Cayetano ganó 3-2 en su feudo y empató a tres al devolver la visita.

Tan evidentes igualadas fuerzas hace mucho más apasionante esta finalísima copera que comenzará en el campo del Ramón Llull para concluir el sábado 27 de junio en San Cayetano.

TORNEO EL MOLINAR

Once encuentros se han jugado en los últimos oocho días en el torneo de fútbol-sala categoría seniors no federados, que se juega en el Club Molinar. P. Sabater ganó a B. Palmera 5-3; G. Colom a I. Cabot 6-2; B Tiburón a Playtime 5-4; C. Mental a P. Sabater 5-3; B.T. Plata a Hertz 14-1; Chupópteros a I. Cabot 4-3; B. Tiburón a Orambo 7-2 y Palytime a C.C. Mutual 12-1. B. Rotlet empató a siete con B. Andaluza y C. Molinar a cinco con B. Palmeras.

No todos los equipos han jugado el mismo número de encuentros y salvando esas diferencias, las posiciones en la tabla son las siguientes. Líder el equipo anfitrión, Club Molinar con cinco puntos. Con cuatro le siguen G. Colom, Playtime, B.T. Plata, y B. Tiburón. Con tres puntos siguen después B. Rotlet, Chupopteros y B. Andaluza. Con dos, P. Sabater, Orambo y C. Mental. Un punto cuentan B. Palmeras y C. C. Mutual. El «farolillo rojo» lo arrastran al alimón Hertz e I. Cabot con cero puntos.

TORNEO UDYR

A cinco jornadas para el final del «II Torneo de verano UDYR» que reune a la mayor participación de equipos seniors que se ha conocido desde que se implantó esta modalidad del deporte rey en la isla, el concurso cobra día a día mayor emoción puesto que las diferencias son mínimas entre los equipos mejor clasificados cuando no van igualados a puntos.

En el grupo I y por lo que respecta al sexteto de cabeza, del que ha venido dando puntual referencia, hay novedades por los resultados habidos en la última ronda. Bibiloni Citroen perdió ante Casa Buades y en consecuencia cedió al rival la segunda plaza viéndose también superado por Turavia. Sigue en quinta posición Europlan pero ahora igualado a puntos con J. V. C., sexto, al ser vencido por F. Llofriu que les iba a la zaga.

Los partidos del grupo se resolvieron así: C. Buades 4-1 Bibiloni Citroen; J.V.C. 4-4 Roxa; F. Llofriu 4-3 V. Europlan' Barber B. 4-4 Prefama; A. M. Balaguer 3-2 La Buñolense; T. Sastre 2-1 Griegos; Turavia 9-3 Griegos; Deterquímica 4-3 V. San Francisco. El Líder San Francisco se apuntó la goleada de la ronda: once goles a tres le endilgó a Udafs.

La clasificación general está así:

	J	G	E	P	G.F.	G.C.	P
S. Francisco	13	11	1	1	68	24	23
C. Buades	13	10	1	2	73	27	21
Turavia	13	10	1	2	74	44	21
Bibiloni	13	10	0	3	65	30	20
Europlan	13	8	1	4	70	32	17
J.V.C.	13	8	1	4	72	71	17
F. Llofriu	13	8	0	5	60	42	16
Balaguer	13	8	0	5	52	42	16
4 Vents	13	6	2	5	40	43	14
Barbas	13	6	2	5	38	41	14
Roxa	13	5	3	5	41	47	13
Buñolense	13	5	1	7	40	40	11
Deterquímica	13	5	0	8	40	43	10
V. S. Francisco	13	4	2	7	43	40	10
Sastre	13	2	1	10	22	52	5
U.D.A.F.S.	13	1	1	11	35	83	3
Prefama	13	0	3	10	34	90	3
Griegos	13	0	0	13	22	79	0

GRUPO II

La festividad del pasado jueves ha dejado un poquitín «cojo» al grupo II porque en esa fecha no se jugaron encuentros. Y precisamente correspondió descansar a los cuatro primeros clasificados, confrontaciones que se esperan con apasionamiento pues de lo que suceda entre ellos pueden decidirse los máximos títulos. Esos partidos se jugaron anoche y lamento no haber alcanzado sus resultados. Se enfrentaron los «automovilistas» Timanfaya y los «gelidos» Don Angelo por una parte; Bar Deportivo y S'-Hort d'es Ca. El tercer partido lo jugaron Raposa y Carniceros que se hallaban en la zona media de la tabla.

Por segunda vez dejaron de presentarse los «billaristas» del Palma por lo que se dio por ganado el encuentro a su rival de turno Ottoman equipo éste al que hay que darle lo suyo, como al César, y es la victoria por 6-3 frente a Pepes Discotequete la semana anterior y no la derrota como, por confusión, deje escrita.

De los partidos jugados, estos los resultados habidos: Pepes Disco, 2-1 Sant Llatzet; Es Caragol 3-1 Tobajas; Tele Hogar 9-0 Metropolitan; La Polka 5-3 Soyro y T. Soledad 7-3 Bar Dhal.

Clasificación

Timanfaya	12	11	1	0	79	17	23
D)eportivo	12	10	1	1	64	27	21
S'Hort	12	10	0	2	58	19	20
D. Angelo	12	8	1	3	54	24	17
Pepes D.	13	7	3	3	52	32	17
Caragol	13	7	2	4	47	27	16
Tele H.	13	7	1	5	44	40	15
L. Polka	13	7	1	5	49	33	15
T. Soledad	13	6	2	5	47	39	14
S. Llatzet	13	6	1	6	46	44	13
Carniceros	12	5	2	5	31	36	12
Raposa	12	5	1	6	33	58	11
Tobajas	13	4	2	7	28	35	10
Ottoman	13	4	0	9	33	67	8
Bardhal	13	3	1	9	42	62	7
Soyro	13	3	0	10	28	54	6
Metropol	13	1	0	12	18	88	2
Billar P.	13	1	0	12	23	67	2

Grupo III

Descansaron Celadores y Binifaldo. Son Sardina ganó 9-5 a Tobasa; Century 6-4 Super Frau; Optica lux 4-1 C. Bahía; Gorans 5-0; C. Llabrés; Puigcercos 4-1 Portas; Pnama 4-2 R. Isla y Sanitas empató a cero con C'an Tofol.

No hay variación en la tabla por lo que se refiere I al sexteto de cabeza. Manda el pelotón Century con 21 puntos seguido de Gorans y Panama con 20; Relojería Isla y Optica Lux con 16, si bien hay que tener en cuenta esos encuentros menos jugados por la deserción de «gestores» y «constructores». Tolbasa y Binifaldó cierran la cuenta con dos puntos cada uno.

«LOS DOMIMGUEROS»

El simpático y divertido torneo que juegan en las pistas del Udyr ocho equipos los domingos por la mañana y que por ello denominan a la competición «Torneo Domingüero» llega a la final, cuando en la penúltima jornada las posiciones en la tabla estan así: Peñarol y Santa Ponsa con nueve puntos; Roxa, ocho; Naviera y Bar Deportivo, con seis; Bar Deportivo S.S. cinco; Bartolome Mas Marticon tres y finalmente Impresrapit, con dos puntos.

«LOS ALMENDROS»

Silencio en «Los Almendros». Quiero decir que no me han dado nuevas noticias desde la semana anterior. Echemos la culpa al correo.

LA VICTORIA

Y para finalizar, la reseña de otro de los concursos que a nivel no federado se juega en la ciudad y que tiene como escenario la pista del Recreativo la Victoria.

Sin temor a equivocarnos este Torneo es uno de los más fuertes que actualmente se están celebrando, debido a que la mayoría de equipos tienen en sus filas a jugadores de tercera división y alguno hasta de segunda, se ha llegado a la cuarta jornada para los grupos «A» y «B», y en la tercera para el «C», cuyos resultados y clasificaciones son los siguientes:

Grupo A.-P. A.-P. Antonio 11, Son Oliva 1; T. Mallorca 1, Bar Colón 7, Gastalver 4, Salma A, 3; Bar Carmen B, 10, Dor Papeles 2 y farolillo rojo Son Oliva con un punto.

Grupo B.-Helobesa 20, Motor Balear 1, Carmen A 3, Bar Novedades 2, C. Rosselló 10, Alzamora 0, N. Mallorquina 4, Prebetong 3.

En este grupo hay un triple empate para el primer puesto, C. Rosselló, Carmen A y N. Mallorquina con 7 puntos, Bar Novedades con 4, Motor Balear con 3, Prebetong y Helobesa 2 y Alzamora con 0.

Grupo C.-Cial. Petro 6, R. Propiedad 2, Uomo 6, H. Mallorca 3, Salma 1, Colliure-Pavoni 4, Bar Colgado 4, Beta 15.

En primer lugar figura Cial Petro con seis puntos, seguido de Colliure-Pavoni y Uomo con 5, Beta con 3, R. Propiedad y H. Mallorca 2, Salma B1, y cerrando la clasificación Bar Colgado con 0 puntos.

CHUS

Ciclismo

En el Campeonato de España juvenil

● Aceptable actuación del equipo Balear

El pasado fin de semana, en León, se disputaron las dos pruebas de este campeonato de España para juveniles en el que ha tomado un equipo representando a la Federación Balear. El equipo isleño lo formaron, Bartolomé Rigo, Nicolás Jaume, Antonio Miralles, Pedro Pablo Trobat y Fernando Romero. Como director técnico: López Rodríguez quien nos ha informado en la tarde de ayer.

Vengo bastante satisfecho de la labor realizada por los chicos y si no hemos conseguido estar entre los que subieron al podium hay que achacarlo a la desgracia, de una parte y a que también no iban los corredores con la total preparación adecuada a ésta clase de competiciones.

Las pruebas han tenido como escenario Ponferrada, en la de línea con un recorrido de 120 kms. Tomaron parte los 5 mencionados y se marchaba muy bien colocados pero la caída de Nicolás Jaume rompió toda la labor de equipo, aparte algunas averías. Nuestro mejor clasificado fué Rigo, en el puesto 60 entre 175 participantes.

En la contrareloj, 27 equipos de otras tantas Federaciones y defendiendo a Baleares, Rigo, Nico, Miralles y Trobat. Se acusó el esfuerzo del día anterior. La carrera era difí cil, 61 kms. y con bastantes repechos. Venció Valencia y nosotros en 8º lugar quedando por detrás equipos tan calificados como Vizcaya, por ejemplo. En suma, la experiencia ha sido positiva, se han sacado consecuencia importantes que han de servirnos de ejemplo para otros años.

L.S.

Victorias del fútbol español en México

Por 3 - 1 ante la selección local

● Y los juveniles, 4 - 0 a Estados Unidos

CIUDAD DE MEXICO.— El Estadio Azteca está resultando fenomenal para los equipos españoles ya que, si ayer la selección absoluta que dirige Santamaría venció a la respectiva de aquí que entrena Raúl Cárdenas por 3-1, con anterioridad, los juveniles hispanos a las órdenes de Jesús Pereda habían derrotado a Estados Unidos por un rotundo 4-0 en el Torneo Joao Have lange lo que les permite que hoy, tras ser campeones de grupo se enfrenten al segundo clasificado del otro grupo, Argentina.

España alineó a Fernando, Chendo, Julió, Bolaños, Pereda, Francisco, Marina, Lacalle, Roberto, Endica y Chano. Ambos equipos finalizaron con 10 jugadores por expulsión de Roberto y el norteamericano Smith.

Los goles fueron materializados por Sotomayor, en propia puerta, Chano y Endica (2).

Con respecto a la selección «senior» a pesar del cansancio de un viaje e casi 30 horas de duración desde Portugal, olvidando los problemas que siempre crea la altura, también supo imponerse a la nacional mexicana que precisamente prepara su clasificación para el Mundial-82 que habrá de dirimir en Honduras.

En esta ocasión, Santamaría introdujo dos cambios en relación con el equipo que jugó en Oporto y así entraron Alesanco y Joaquín. La formación fue: Arconada, Tendillo, Alesanco, Camacho, Gordillo, Victor, Joaquín, Zamora, Juanito, Satrústegui y Marcos.

El equipo español realizó un buen partido, superando netamente a los locales con un fitbol práctico. Y esto lo demuestran los goles materializados por Juanito (2) y Zamora. El de México, de penaltipor Hugo Sánchez.

CLUB DEPORTIVO CALVIA

Se convoca a todos los señores socios y simpatizantes de dicho Club, a la Asamblea General que tendrá lugar en el salón parroquial de la Villa de Calviá, el próximo día 25, a las 21,30. El club ruega su asistencia para el bien del futuro de la entidad.

M.C.D. 2022

Ufarte, de jugador del At. Madrid a entrenador de los juveniles

«Si se perdió la Liga fue por circunstancias extrañas»

Ayer llegó a nuestra ciudad el At. Madrid que interviene en el torneo juvenil «Cala Millor», junto al Olímpic, San Cayetano y Real Mallorca. Precisamente, ayer mismo, daba comienzo este importante trofeo juvenil de cuyo desarrollo les informábamos cumplidamente en otras páginas de nuestro periódico.

El entrenador del At. Madrid juvenil es Ufarte. Quien no recuerda a aquel inolvidable jugador que fue en la época dorada del Club colchonero junto a jugadores como Garate, Luis Aragonés, Capón, Eusebio, etc...

Ayer, a su llegada a nuestra isla al frente del equipo rojiblanco, hablamos con él en una sustanciosa entrevista que les presentamos.

—¿Qué recuerdos guarda de la época en que vivió el fútbol como profesional en activo?

—Mis recuerdos son inolvidables porque he sido del Atlétic podríamos decir desde que nací. Fueron muchos años luchando por los colores del club, viviendo un ambiente de compañerismo fenomenal, podríamos decir incluso de familia que no podré olvidar jamás. También tuve la oportunidad de saborear las mieles del éxito, en otras ocasiones, la tristeza por una temporada que se trunca pero esto son las cosas normales del deporte y en particular del fútbol.

—Con el caso del A. Madrid, ¿puede decirse aquello de que cualquier tiempo pasado fue mejor que el presente?

—En parte puede ser así y en otra no. Pienso que un club de fútbol, al igual que en cualquier otra faceta de la vida, hay cosas que pasan en un momento determinado por las circunstancias. Todo es relativo.

—¿Qué le dice a usted el nombre de Vicente Calderón?

—Un gran presidente que lo dio todo por el club y que, como decía antes ha cumplido una época importante.

—Y del sucesor del Calderón, Alfonso Cabeza, ¿qué?

—Tanto Calderón como Cabeza tienen un mismo objetivo: defender ante todo y sobre todo al At. Madrid. Ellos lo han cumplido, cada cual con un comportamiento diferente pero su labor ahí está.

—Pero, ¿no cree que en el caso del actual presidente está perjudicando un tanto al propio club con su forma de proceder?

—Alfonso Cabeza tiene un carácter propio y definido como le puede tener usted o yo y, desde mi punto de vista se lo hemos de respetar. En cuanto a la pregunta que me formula sobre si él puede perjudicar a la entidad atlética con sus declaraciones lo cierto es que dice grandes verdades y esto en según que momentos es peligroso, sobre todo cuando se dicen verdades que no interesan a ciertas personas.

—¿Entonces y a tenor de sus palabras, usted está incondicionalmente al lado de Cabeza?

—Indiscutiblemente sí. Al margen de sus errores, que los cometemos todos los humanos en mayor o menos medida está claro que no tengo motivo alguno para estar en desacuerdo con la forma de actuar del presidente, al contrario sólo tengo palabras de agradecimiento hacia él.

—Parecerá una pregunta con perogrullada, pero la curiosidad me mueve a cuestionárselo, ¿por qué perdió la Liga el Atlétic?

—Se ha hablado mucho sobre este tema pero creo que no se ha llegado al centro de la cuestión.

Nuestro club, que no alvidemos fue bautizado con el apodo del «el pupas» ha pasado por vicisitudes un tanto extrañas durante la pasada temporada, que no importa recordar porque están en la mente de todos. Pienso que de no haber sucedido estas circunstancias la próxima temporada sería el Atlético de Madrid el club que representaría a España en la Copa de Europa y ojo, que no tengo nada en contra de la Real Sociedad, al revés, me satisface mucho que un club de una trayectoria tan seria como la Real se haya alzado, por primera vez en su historia con el título de campeón.

—Cambiamos de tercio, y del Atlético de Madrid vamos a pasar al terreno actual que es la selección española y el mundial a celebrar el año próximo en nuestro país. ¿Piensa que el trabajo que se está llevando a cabo con el combinado nacional es todo lo bueno que sería de desear?.

—He pensado mucho en la primera pregunta que me formula y estoy en parte de acuerdo y en otra no. Por un lado creo que un viaje como el que está llevando a cabo la selección por tierras hispanoamericanas es bueno para cambiar de ambiente y vivir unos días algo más dentoxicados, por así decirlo del medio que rodea a los jugadores españoles, día a día. Pero por otra parte hacer un viaje de esta magnitud pueder ser contradictorio habida cuenta que muchos jugadores están cansados de tantos desplazamientos y hartos de concentraciones.

Tiene su lado positivo y negativo. ¿Cual pesará más?, eso creo que son los propios jugadores que tendrán que responderlo sobre el terreno de juego.

Por nuestra parte nada más. Las cuestiones fueron aclaradas claramente por Ufarte, al que deseamos mucha suerte en su nueva faceta como entrenador juvenil.

Foto: MALDONADO
JORGE MOISES

Mañana se inicia el «Ciudad de Palma de Hockey»

España H.C. Sentmenat, primer partido

El próximo jueves da comienzo en nuestra ciudad el «I Trofeo Ciudad de Palma de Hockey Sobre Ruedas» que tiene como contendientes al Reus Deportivo, Sentmenat, Voltregat y España H.C.. Esta va a ser, sin duda uno de los eventos de este apasionante deporte más importamte que se haya celebrado en nuestra isla hasta la fecha y uno de los primeros, a nivel amistoso a lo largo y ancho de la geografía española. Recordemos que la competición será por el sistema de eliminatorias disputándose el jueves el partido España H.C. - Sentmenat, el viernes Reus Deportivo Voltregá y el último día el partido de consolación para el tercer y cuarto puesto para pasar a continuación a la gran final. Este trofeo de hockey, que organiza el España Hockey Club y patrocina el Servicio Municipal de Deportes va a contar con la presencia de un gran número de aficionados y en estos momentos la venta de localidades se está llevando a cabo a buen ritmo, lo que hace presagiar que las gradas de la plaza Obispo Berenguer de Palou van a presentar un excelente aspecto.

EL REUS FAVORITO

Cataluña es, como saben el centro del hockey a nivel internacional. Buena prueba de lo que les decimos es que caso la totalidad de la Selección Española, actual Campeona del Mundo está compuesta por jugadores del F.C. Barcelona y del Reus.

Precisamente este último equipo, El Reus Deportivo, que participa como hemos dicho en el «Ciudad de Palma» tiene un curriculum realmente envidiable y digno de todo elogio. Sus logros más importantes son:

Campeón de la pequeña Copa del Mundo en Brasil en el año 1969. Campeón por clubs en los años 1967-68-69-70-71 y 72. Campeón de España en 1952-66-70-71 y 73. Campeón de la Liga Nacional deDivisión de Honor en 1970-71-72- y 73. Estos son sus principales hazañas.

Han vestido el entorchado nacional los siguientes jugadores del Reus, desde su fundación:

Junior.— Rabassa, Boronat, Olibé, Avila, Ibarz, Alabart y Mor.

Senior.— Sentis, Orpinell, Pijoan, Magriña, Grau, Santi, García, Joaquón, Villalonga, Juan Sabater, José Giralt, Jornet, Alegre, Huelves y Alabart.

Es una magnífica aureola que de seguro mostrará ante los aficionados mallorquines. El Voltregá y Sentmenat también tinen una gran categoría internacional si bien no llegan a cubrir el historial del Reus.

JORGE MOISES

YA ESTA A PUNTO DE TERMINARSE EL MEJOR EDIFICIO DE LA BAHIA DE PALMA EN EL CORAZON DEL PASEO MARITIMO

EM

Edificio Miramar

Promotor EMBAT, S.A. Tel.462504
últimos pisos por vender

Paco Bonet, desde Elche

«Mi club pide 30 millones por el traspaso»

Mucho se viene especulando sobre si Bonet, el jugador granadino-mallorquin, pieza clave en el ascenso del Real Mallorca, puede volver a ser de la plantilla que entrenará Antonio Oviedo o estará en el club que aquí le envió como cedido, el Elche.

Para conocer la realidad, como se encuentran las gestiones, nos hemos puestos en contacto telefónico con el jugador. Le localizamos en su piso de Elche donde última detalles para habitarlo dado queva a contraer matrimonio el 25 del próximo julio.

—Las noticias que tengo es que hace pocos días se entrevistaron aquí el presidente ilicitano, Martínez Valero y el gerente mallorquinista, Caldentey. Que, en principio, se pidió 20 millones por el traspaso para luego aumentar 10 mas, esto como base para iniciar conversaciones. Tengo entendido que hay otros clubs que se interesan por mis servicios.

—¿Tu postura?

—Estoy retenido por una temporada y me debo a la disciplina del Elche. Las noticias que tengo son de que la directiva, caso de no recibir esos millones por mi, me renovará por tres temporadas con incremento importante en la ficha.

—¿Contento en el Elche?

—Desde luego. El club me atiende perfectamente y además aquí voy a contraer matrimonio, tengo piso y sé que la afición me estima. Confio en que la entidad sabrá corresponder también a mi comportamiento, mi defensa de los colores.

—¿Irías al Mallorca?

—Ya te dije que soy profesional y por lo tanto quiero jugar en el club que más me pague. Sólo vivo del fútbol y hay que aprovechar los años. Tengo en gran estima al Mallorca pero no puedo vivir de sentimentalismos sino de realidades.

Bonet, vistiendo los colores mallorquinistas (Foto: Pascual)

Hasta aquí lo manifestado por Paco Bonet al que nos gustaría ver como elemento del club de la Plaza de Barcelona.

Lorenzo DEL SOL

M.C.D. 2022

Inca, día a día

Fiesta anual de los equipos del «Beato Ramón Llull»

Como es tradicional, en cuanto la temporada fútbolística ha tocado a su fin los conjuntos del colegio «Beato Ramón Llull» celebran su fiesta anual. En esta ocasión cabe señalar que se han superado los objetivos previstos, ya que fueron más de cien los comensales que se reunieron en el celler «Caña Mel», en cena de compañerismo, para rendir cuentas de los objetivos alcanzados a lo largo de la temporada y proceder a la entrega de trofeos a quienes más se han destacado en sus respectivas atribuciones.

Asistieron las plantillas de los conjuntos «alevín» y «juvenil», con sus preparadores y ayudantes, así como los padres de los jugadores. Había representaciones de la Federación, del cuerpo arbitral y representaciones de la Asociación de Padres de Alumnos, de la prensa e invidos. En la presidencia figuraba el Rvdo. P. Jaime Genovart, director del colegio y presidente de los clubs de fútbol; el Rvdo. P. Bartolomé Nicolau, superior del convento de San Francisco don José Buades, presidente de la Asociación y, a partir de ahora, presidente de las secciones deportivas; don Jaime Mercadal, de la Federación; don Antonio Aguiló, del colegio de árbitros; don Bernardo Cabrer, secretario y alma de la sección deportiva y cuya labor fue reconocida y fuertemente aplaudida a lo largo de la velada.

A la hora de los parlamentos, es obligatorio registrar la dimisión del P. Jaime Genovart como presidente de llas secciones deportivas, y el runor de que dejará la dirección del colegio «Beato Ramón Llull» para disfrutar de un merecido descanso. En la foto vemos al superior del convento, P. Bartolomé Nicolau, al nuevo presidente, Pep Buades y, en primer término, a don Juan Crespí, alcalde de Inca y muy ligado a la vida docente de la casa por sus muchos años de profesor. (Reportajes Payeras - Inca).

LOS TROFEOS

Después de la estupenda comida, en la que los deportistas destacaron con «un saque» digno de envidia, se procedió a la entrega de trofeos, que correspondieron a los siguientes señores:

Trofeo a la desgracia, para Benito Raja (Alevín)

Máximo goleador: Melchor Mut (Alevín) y Guillermo P. Coli (Infantil).

Se entregaron placas a Paco, entrenador del Alevín; a Juan J. Zurera delegado del equipo; a la Policía Municipal, por su colaboración a lo largo de la temporada y a la Guardia Civil de Tráfico; a la Federación Balear de Fútbol, al Colegio de Arbitros; a don Santiago Cortés, redactor jefe del semanario «Dijous»; al presidente del club, don Jaime Genovart, que celebra sus «bodas de plata» sacerdotales; a don Bernardo Cabrer, secretario;

Y «pisapeles» con el escudo del colegio a los siguientes señores:

A Pablo Reynés, redactor de «Dijous», a don José Busquets de fotografía Payeras, por su labor informativa; a don Antonio Colom, de «La Caixa», a Vicente Pérez, entrenador del equipo infantil; a Rafael Bosch, del equipo infantil; a Toni Reynés, del Bar San Francisco; a Gabriel Mir y Antonio Aguiló, árbitros de fútbol, y a don Jaime Mercadal, de la Federación.

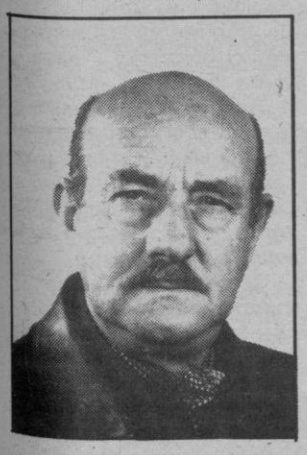

José Busquets, de Reportajes Payeras, figuró en la lista de homenajeados «por su prolongada, incansable, magnífica e insuperable labor profesional» como fotógrafo de prensa. Los lectores de «Baleares» tiene constancia de su pericia desde hace muchísimos años. Por eso aprovechamos la oportunidad para sumarnos a este homenaje rendido por el fútbol juvenil, a la vez que lo hacemos extensivo a la firma que representa ya que siempre facilitó, desinteresadamente, la buena labor del extraordinario «Pep Busquets».

Cartelera inquense

MERCANTIL.— «La doctora arma lío» y «Las calientes chicas de Munich» (S)
NOVEDADES.— «Dinero maldito» y «Benjamín»
PRINCIPAL.— «El soplagaitas» y «Gloria»
FARMACIAS DE TURNO.— Siquier, Carrer Major, 19

El domingo, en La Victoria

Trobada de padres

El próximo domingo, día 28, y organizada por la Asociación de Padres de alumnos del colegio «Beato Ramón Llull» de Inca, terdrá lugar la «I Trobada» de padres, profesores y alumnos. El escenario elegido es el campamento «La Victoria», de Alcudia.

Los objetivos que se persiguen con esta diada es llegar a un conocimiento más profundo entre quienes forman la gran familia englobada bajo el estandarte del colegio. En este aspecto cabe señalar que los centenares de padres de familia, tanto de Inca como de la comarca, que confiaron la educación de sus hijos al citado centro, desearán conocerse entre sí, y aprovecharán la diada para atar más y más los lazos de amistad entre los alumnos y sus profesores. Se trata de dialogar y captar sugerencias con vistas al futuro pensando en el porvenir de sus hijos. Se intenta reforzar los lazos de unión e intercambiar impresiones, conviviendo durante una jornada con los miembros que integran la plantilla colegial.

El divertimiento se vislumbra como telón de fondo, pues ha sido programada una jornada compacta de actos diversos, en el que todos serán protagonistas. Según cálculos ofrecidos estos días, se espera que el número de asistentes supere los dos mil.

EL PROGRAMA

La hora de concentración, en el campamento «La Victoria», está fijada para las 10,— de la mañana, y los asistentes serrán acogidos por los miembros organizadores de la «trobada». A las 11,— horas tendrá lugar la Misa de Campamento.

A partir de entonces, irá desarrollándose un amplio y ambicioso «festival» en el que todos podrán participar, y para el que se cuenta con la actuación de la Agrupación de Ariany.

A las 13,30 horas será servida la comida de compañerismo.

Es digno de destacarse que a los padres, profesores y alumnos que previamente se hayan inscrito, se les servirá un suculento y abundante «pic-nic», mediante la entrega del tiket recibido en elinstante de la inscripción. Tiket que, como saben todos, se entregará gratuitamente.

TRASNPORTE

Es lógico pensar que un elevado porcentaje de asistentes a la «trobada» se trasladen en coches particulares. Pero, además, se han dispuesto un servicio de autocares que saldrá del colegio «Beato Ramón Llull», de Inca, a las 9 de la mañana, Para utilizar este servicio es condición indispensable apuntarse con antelación, al objeto de prever las plazas necesarias.

Finalmente podemos anunciar que se ha previsto un servicio de seguridad de tráfico, con los guardias correspondientes, y se solicita la colaboración de los conductores para que con su buen comportamiento ayuden a evitar colapsos y accidentes.

Habrá servicio de ambulancia y sanitarios,para acudir en ayuda de quién lo necesite, si bien cabe suponer que el deseo unánime es que no tenga que utilizarse este servicio. De que así sea depende de la colaboración que presten todos los asistentes a esta gran «trobada».

Instituto de Formación Profesional

Pro-inscripción

Queda abierta la pre-inscripciln para el Curso 198X-82.

1.— En este Instituto puede estudiarse:

Electricidad, automoción y adminitrativos: primero y segundo curso.

Piel y electrinica: primer grado y segundo grado (provisional).

2.— Deben hacer la inscripción todos los alumnos que deseen seguir estudios en este Instituto en el próximo curso M981-82.

3.— Es obligatoria esta inscripción para los alumnos que en el presente curso están matriculados ya en el Centro.

4.— Las fechas de esta inscripción son del 25 de junio al 15 de j lio ambos inclusive.

5.— Horario de oficina: días laborables de 10 a 12 horas.

PLAZA DE CONSERJE

Se convoca concurso para provisión, por un año, de una plaza de conserje. Plazo de presentación de instancias: del 25 de junio al 5 de julio de 1981.

Condiciones.— Edad: de 18 a 45 años; servicio militar cumplido; hombre o mujer.

Para más información, en secretaría del Instituto, de 10 a 12 horas, en días laborables.

Inca, 22 de junio de 1981

Pleno ordinario

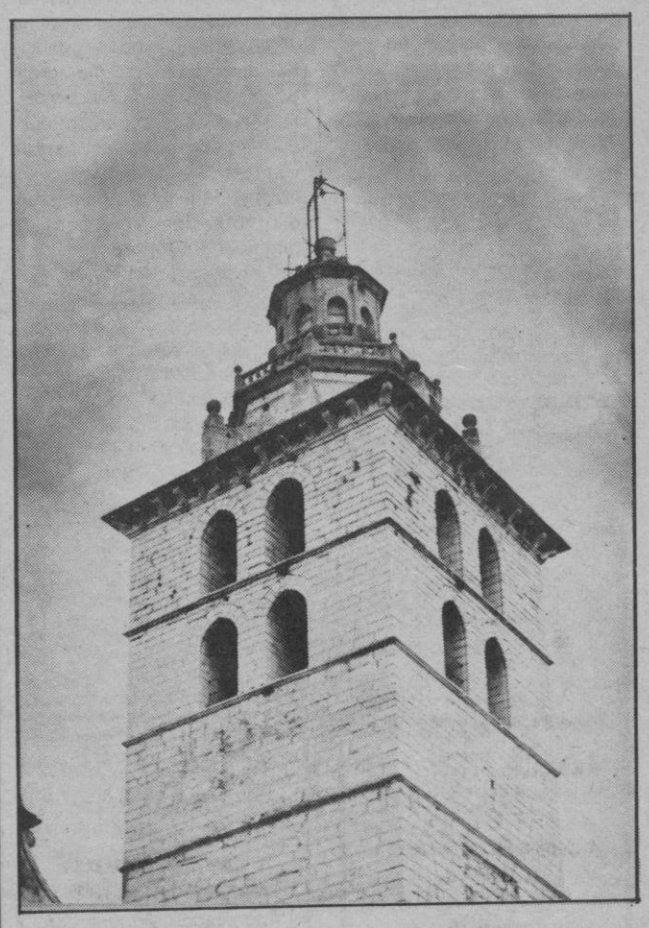

Para esta noche está convocado el pleno ordinario correspondiente al mes de junio. En el orden del día figuran los siguientes puntos:

Propuesta de la C.I. de Urbanismo sobre la urbanización de los polígonos XI, XIV y XV, de las NN. SS., para la creación de terrenos industriales edificables.

Dimisión de los Sres. Concejales de la C.P.I.B. de delegaciones de alcaldía y vocalías de comisiones informativas.

Dimisión de los Sres. concejales de la C.P.I.B don Jaume Armengol Coll, don Lorenzo Rigo Portell y don Antonio Armengol Coll de las presidencias de comisiones y vocalías.

Propuesta de la Delegación de Guarderías y Tercera Edad de solicitud subvención para el «Club del Pensionista».

Propuesta de la C.I. de Vías y Obras de construcción de panteones.

Acuerdo de imposición de Contribuciones Especiales y fijación bases de reparto, proyecto asfaltado y equipamiento de las calles Arlés, San Antonio y Capitán Cortés.

Moción del cpncejal don Guillermo Coll sobre el proceso autonómico.

Ruegos y preguntas.

El pleno se celebrará en «Sa Quartera» y comenzará a las I de la tarde.

M.C.D. 2022

Manacor, día a día

Llibres manacorins

● «Agonia-resurrecció de la nostra terra», de Damià Duran

Une de les coses sobre les passades Fires i Festes que no ha estat sotmesa a discussió, fou el que s'editás i distribuís gratuitament el Pregó de Damià duran, perque així hem tingut l'oportunitat de poder asaborir el seu pensament, la biópsia diria jo, emprant el terme que esgarrifa un poc sempre, i que no té l'objecte preestablert de sembrar el terror, sinó d'aclarir la bondat o malícia d'un problema, per poder tractar de solucionar-lo amb els mitjans més adequats.

Duran es planteja d'entrada preguntes cabdals: Qui soc? On vaig? Qué cal fer?; i entra sense més coverbos amb el bisturí de la paraula dita primer, escrita llavors, dins el «gran dilema de la tasca fonomental del ser i no-ser».

Sense caure en «la crida bullosa, xalesta, amarada de lirisme popular i conversa festosa», que eludeix deliberadament a l'introducció, ni caure tampoc en una contemplació escéptica o depresiva del Manacor d'avui, afronta en realisme i serietat de l'investigador fred i minuciós que du dedins, un «esboç crític de l'obriment que Manacor ha experimentat cap a defora, la recerca de la seva base com a país i la denúncia d'un Manacor desarrelat del seu propi tronc d'estirp».

El Pregoner de Fires i Festes de l'any 1981 ens diu que «Manacor no ha sabut casar l'-humanisme de la seva terra amb l'avanç tecnològic que, des de fora; reestructura, canvia i transforma la dinámica local», i conscient de que la tasca del escriptor no es pot limitar a contemplar el que succeeix davant els seus ulls, sinó que ha d'intentar assenyalar un camí honestament, perque es pugui experimentar o al manco quedi com a petjada i rastre d'una virtual i futurible contrada, dins el creuer de la vida d'un poble. Ens dona per tant la seva fórmula per enllaçar la baula del Passat-Futur que observa, i diu que és: «Argilagar-se de nou, és a dir, retornar al principi, als cossiols humans que sortirem de les mans d'un d'eu argiler que, emmarat, criaturer fins al fons més essencial, ens congriá».

Estic d'acord amb En Damiá sobre que «pel seu propi fi, els sistemes d'informació, informen peró no il-lustren sobre la filosofia de la vida» perque evidentment aquesta no és la seva tasca en la génesi del món modern; peró no hi estic quan limita les possibilitats del que podem esperar d'ells en aquests precisos moments quan en la cultura, en el pensament i darrerament en la política s'han vist obligats per les circumstáncies de la buidor espantosa que rodeja aquests nuclis, a omplir d'una forma poc sistematitzada i incompleta sense dubtes, peró profundament eficaç la major part de vegades, les llacunes que l'escola, la cultura, els llibres, etc. etc. no han trobat el camí de difondre a nivell de poble.

Pel demés, després de rellegir el Pregó unes quantes vegades, pens que Damiá Duran ha fet una aportació, una lliçó diria, molt estimable al Manacor d'ara mateix i ha anat al fons de la questió quan al crit fácilment entendible de «Pa i Cultu-p ra» hi ha afegit el que és principi básic de tot moviment renovador: «un desxondiment constructiu de la llibertat de pensament» i un reclam pregonat als quatre cantons d'una «activitat cívica més compartida, més responsable».

Josep Mª. SALOM

PLAZA DE TOROS PALMA

Domingo 28 Junio
Tarde 5,45

MAGNIFICA NOVILLADA
1 Novillo de «Sepúlveda»

Para el Rejoneador
Antonio PEREZ «EL RENGO»

4 Novillos de «SEPULVEDA»

Arturo BLAU ESPADAS
Valentín LUJAN

Mano a mano

Venta de localidades Plaza de Toros, Tel. 25 52 45 - Plaza Mayor, 11. Tel.: 22 19 43

FABRICA DE MAZAPAN
precisa
representante para la zona
Interesados dirigirse con datos profesionales a Mazapanes G. de Blas. - SONSECA (TOLEDO)

TROFEOS Y PLACAS
ELOY EL SANTO
Samaritana, 11
(Junto Plaza Cuartera)
Teléfono 214128

395 PLAZAS
YA TENEMOS LOS TEXTOS
CUERPO OFICIALES (ADMINISTRATIVOS) A.J.
(en oficinas de Audiencias, Juzgados, etc.).
Ambos sexos, desde 18 años (sin límite).
Bachiller superior. Retribuciones 811.440 ptas. (o más).
Instancias hasta 30-6-81.
YA TENEMOS LAS CONTESTACIONES COMPLETAS.
CENTRO DE ESTUDIOS ADAMS
Sagasta, 23 MADRID-4.

En el Pleno Municipal

Agua: fuerte discusión

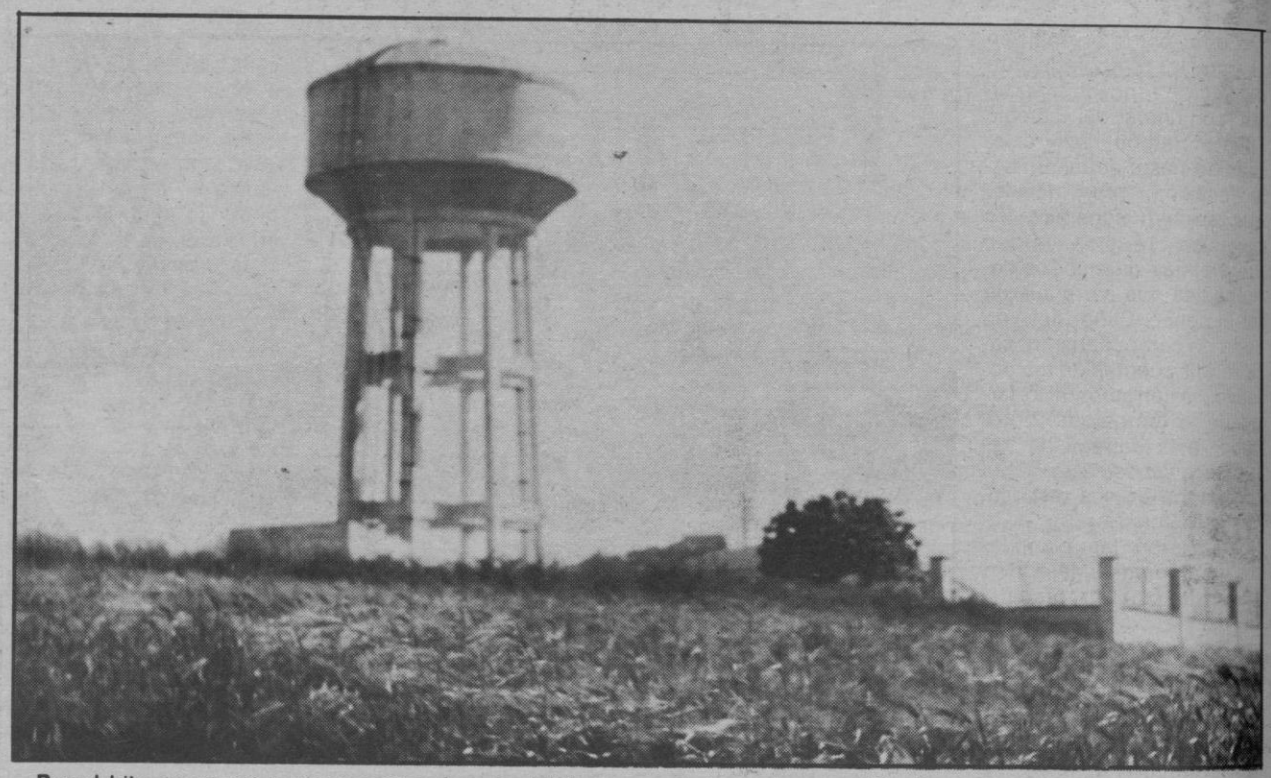

Por el hilo del punto 8 de la sesión plenaria del lunes acerca de la aprobación o no de un Acta-contrato, relativa a la explotación experimental a favor del Ayuntamiento de Manacor, volvió a surgir el ovillo de la tensión y controversia entre distintos grupos políticos, sobre la postura a adoptar por parte del Consistorio.

Confirmada la fecha del 26 de marzo último como la de entrega provisional de las obras, hay que firmar un acta por parte de Obras Hidráulicas, Ayuntamiento y empresa «Dragados y ...», que obliga a las partes y el texto de la misma no convenció a muchos de nuestros ediles: Muntaner (MA), secundado por Sansó (OIM) y Sureda (PSOE) mostraron su disconformidad en muchos puntos de la misma y propusieron buscar con celeridad una nueva redacción. Llodrá (AP) fue el más rotundo en rechazarla, llegando a decir textualmente «imposible que nadie en defensa de Manacor la haya redactado», con lo que venía a criticar incluso el hecho de que el alcalde hubiera osado presentarla a la consideración del Consistorio.

Sureda (PSOE) fue el más conciliador, entre las distintas posturas, para buscar un camino rápido a la oportuna rectificación y a la firma urgente por otro lado, para evitar males mayores, cuales son el tiempo que va trascurriendo sin comprobar el funcionamiento de la red.

Al final quedó el tema sobre la mesa, para que los servicios jurídicos del Ayuntamiento u otros si es preciso dictaminen sobre la letra de dicha Acta, y se formó una comisión con los Sres. Llull (alcalde-CDI), R. Sureda (MA), Gibanel (UCD), Sansó (OIM), Llodrá (AP) y A. Sureda (PSOE) para que se reúnan estos días en busca de una solución.

«Baleares» prefiere más que extenderse en el comentario del Acta, prefiere ofrecer hoy a sus lectores, los fragmentos más importantes de la misma.

Foto Alfonso

FRAGMENTOS DEL ACTA CONFLICTIVA

«La representación del Ayuntamiento declara hacerse cargo de las mencionadas obras en buen estado, comprometiéndose a ponerlas en funcionamiento con carácter provisional, entendiéndose que todos los gastos de explotación y mantenimiento serán a cargo del Ayuntamiento. Una vez recibidas definitivamente las obras por el MOPU, y aprobada la correspondiente Acta por la Superioridad, se procederá a la entrega definitoa al Ayuntamiento.

El Ayuntamiento queda obligado al más esmerado uso de las obras e instalaciones, debiendo cumplir en cualquier momento las intrucciones que pueda recibir de la Jefatura de Obras Hidráulicas de Baleares. No podrá introducir modificaciones en dichas obras e instalaciones, ni aún a título de mejora, sin la previa autorización de la Jefatura de O.H. de Baleares, previo informe de la empresa contratista.

Asimismo se compromete a realizar las operaciones necesarias para que todas las instalaciones se mantengan en perfecto estado de funcionamiento durante el período de garantía.

La estación depuradora no puede entrar en funcionamiento a rendimiento pleno por falta de caudal de aguas residuales. Ello no obstante, si durante el período de garantía el Ayuntamiento lo solicita, el contratista viene obligado a dejarla a punto correspondiendo a la Jefatura de O.H. de Baleares hacer las pruebas pertinentes para su comprobación. En el caso de que llegue el momento de hacer la recepción definitiva y no se haya puesto en explotación la depuradora por falta de caudal, el contratista asimismo la pondrá a punto, lo que, una vez comprobado por la Jefatura de O.H., no será obstáculo para la recepción definitiva y consiguiente entrega al Ayuntamiento.

Para beneficio de la red de agua potable y de su explotación y tendente a producir los menores daños posibles hasta tanto estén conexionadas un 70% de acometidas deberán cumplirse las normas del anexo nº 1.

En caso de que algún elemento fundamental se averiase, provocando la paralización total o parcial de las instalaciones, el Ayuntamiento procederá a levantar un acta de avería o parada, que enviará urgentemente a la Jefatura de O.H. de Baleares por triplicado, para que ésta, remita uno de dichos ejemplares a la empresa contratista. Asimismo se levantará Acta de la reparación o puesta en marcha, siguiendo el mismo procedimiento anterior.

La empresa contratista responderá de los daños o deterioros que puedan producirse en la obra durante el plazo de garantía, a no ser que pruebe que los mismos han sido ocasionados por el incumplimiento por parte del Ayuntamiento de las normas de explotación y mantenimiento que le han sido entregadas en este mismo acto. En cuanto a los casos fortuitos se estará en lo establecido en los artículos 132 y 133 del Reglamento General de Contratos del Estado. En cualquier caso la empresa contratista estará obligada a realizar los necesarios trabajos de reparación y puesta a punto, aunque tenga derecho a ser reembolsado del importe de los mismos. Por el contrario, si la empresa contratista no llevara a cabo dichos trabajos con la urgencia que exige la normal explotación, l os realizará el Ayuntamiento, pasando, en su caso, el correspondiente cargo a la empresa contratista.

Tanto el Ayuntamiento como la empresa contratista aceptan en último extremo la decisión de la Jefatura de O.H., quien determinará a quien corresponde hacerse cargo de la reparación y quien autorizará al Ayuntamiento, si así procede, a efectuar la reparación.»

Hoy, jueves 25

CINES

Cine Goya: «Hair» y complementos.

Sala Imperial: «Cola, Candy y Chocolate» y complementos.

URGENCIAS

Policía Municipal: 550063.- Policía Nacional: 550044.- Parque Bomberos: 550080.- Ambulatorio Seguridad Social: 552393.- Guardia Civil: 550122.- Guardia Civil Tráfico: 551996.- Clínica Municipal: 550050.- Ambulancias: 550063.

SERVICIO DE TURNO

Farmacias: Llodrá (C. Juan Segura)

AUTOCARES

Manacor - Palma: 8,30 - 10,00 - 14,45 y 18,00. Palma - Manacor: 10,00 - 13,30 - 17,15 y 19,45. Manacor - Porto Cristo: 7,30 - 10,00 11,15 - 14,45 - 18,30 - 20,45. Manacor - Calas Mallorca: 7,00 y 18,15. Calas Mallorca - Manacor: 7,45 y 19,00.

M.C.D. 2022

Lluchmayor, día a día

Centro de Formación Profesional:

Brillante fin de curso

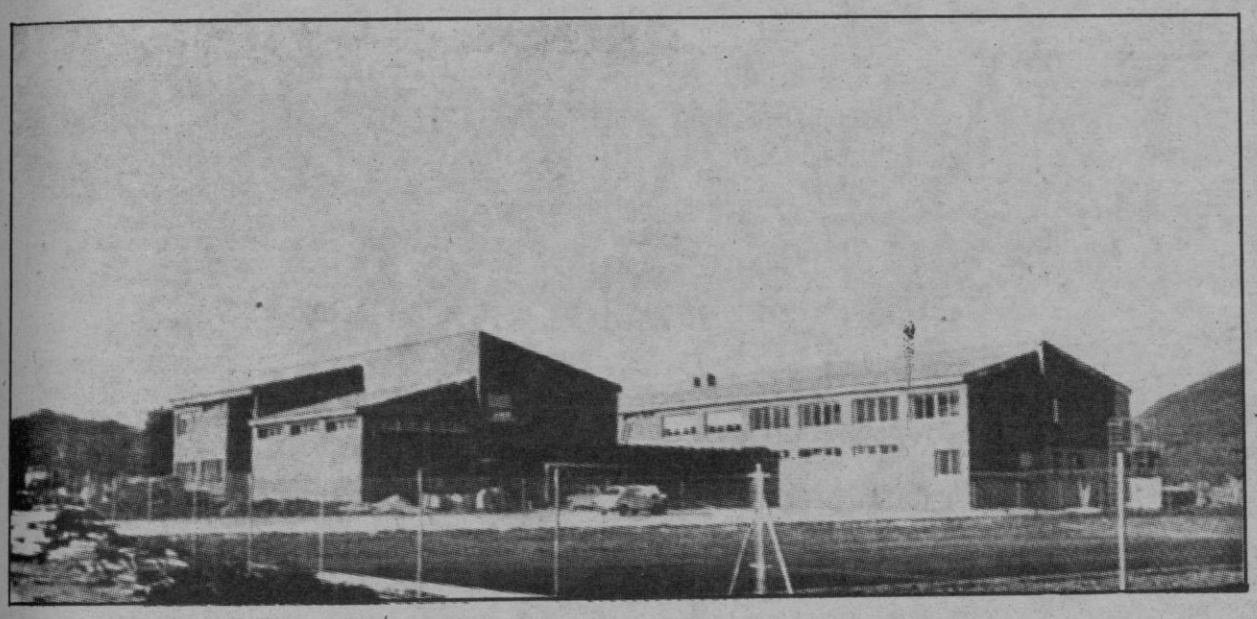

El Centro Comarcal de Formación Profesional, que alberga a más de doscientos alumnos, sin contar los que por no impartirse el segundo grado de Automoción, Administrativo y Electricidad, tuvieron que abandonar el Centro, cosa que al parecer no pasará ni debe pasar el próximo Curso 1981-1982 y el Centro mantendrá su marcha normal y lógica, pues la comarca está demostrando su aceptación a la Formación Profesional, camino y meta que en la actualidad ofrece horizontes claros y prometedores.

Finalizó el Curso 1980-1981, con una jornada muy simpática a cargo de los alumnos de dicho centro, previa aprobación y apoyo de la Asociación de Padres, delegados de los alumnos, personal no docente y claustro de profesores.

PROGRAMA

El programa no podía ser más movido ni más activo, toda una jornada completa, desde muy de mañana hasta la noche.

A las 9 horas, jinkama de motos, de bicicletas, carreras de sacos, sorpresas, etc.

A las 11,15, final del campeonato de fútbol, entre profesores y 2.º Curso de Automoción y seguidamente, fútbol femenino, 1º curso contra 2º, con importantes premios y trofeos.

A las 16, se representó una versión muy especial (estreno en España), de la obra de teatro «El moix en botes». Un éxito de presentación e interpretación.

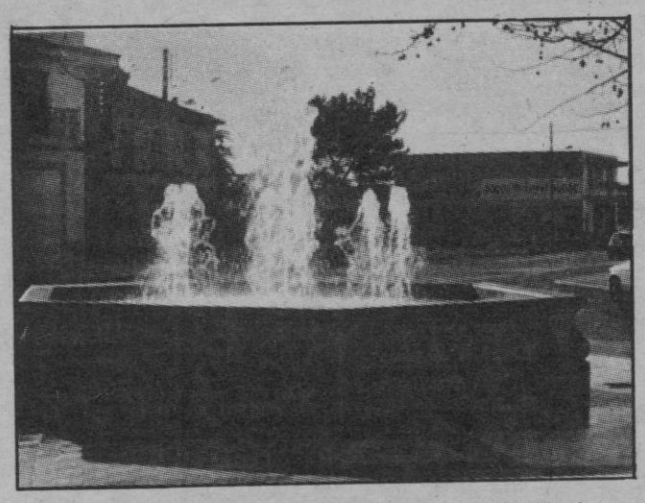

A las 17,30, fiesta rock, con el conjunto musical «Prisma» a grito pelado.

ACTUACIONES ESPECIALES

Intervino al final del autoprograma, el famoso conjunto «Los Valldemosa», por gentileza de la Caja de Ahorros «Sa Nostra», cosechando muchos aplausos del auditorio juvenil.

Y como remate de tan excelente programa, la galardonada «Coral Lluchmayor», dirigida por el veterano y alma de la misma Miguel Janer, obsequió al animado auditorio, con un selecto programa, muy aplaudido.

Resumiendo, una demostración de la marcha, vida, acción y compenetración entre alumnos, profesores y asociación de Padres de Alumnos, que quieren expresar públicamente su satisfacción y contento por la labor que viene desarrollando este Centro, reiterando, como preocupación permanente la necesaria impartición, para el próximo curso, del segundo grado y recaban la ayuda de todos, pero en especial de la dirección, Ayuntamiento y Ministerio de Educación y Ciencia.

Sin segundo grado, dada la vitalidad, asistencia y aceptación demostrada, es, dicho vulgarmente, un centro castrado.

ACTIVIDADES MUNICIPALES

Se ha procedido, con mucho acierto a la poda de las palmeras de la ciudad, El Estanyol, El Arenal y Bahía Grande, lo que contribuye a aumentar su belleza y elegancia.

Prosigue el bacheo de calles a base de aglomerado asfáltico, que, dada la dificultad de una calles viejas y gastadas de piso y por tanto difíciles de reparar, quedan bastante aceptables para el tránsito rodado y desaparece el aspecto que a los ojos del transeunte y visitantes ofrecía el deterioro.

La fuente luminosa del Paseo Rey Jaime III funciona muy bien, sólo que por la noche se nota a faltar la luz de varios focos al parecer fundidos o estropeados.

Es una pena, porque el paseo y su prestancia ganan mucho con los detalles de limpieza y ornamentación.

Al igual le ocurre a la fuente luminosa de El Arenal.

Por fin se ha cavado y limpiado el bello lugar conocido por «Sa Font d'Espelag».

Se ha procedido al riego de su arbolado y sabemos que por parte municipal se van a tomar las medidas necesarias para evitar abusos como el de la limpieza de coches en dicho lugar. Una gran mayoría de ciudadanos y foráneos acuden de excursión y se llevan garrafas de agua que mana de la roca para consumo doméstico. Un aplauso por todo ello.

GARA

Tenis

Trofeo Cala Ratjada

ORDEN DE JUEGO
Día 25 junio 1981

16'00 horas: M. Palmer - A. Carrió ..... Pista 1
- S. Rodríguez - R. López ..... Pista 2
17'30 horas: M. Rosselló - J. C. Balaguer ... Pista 1
- R. Llabrés - Gmo. Rosselló ..... Pista 2
19'00 horas: G. Pujol - A. Vives ..... Pista 1
- P. Brunet - A. Alemany ..... Pista 2

Día 26

16'00 horas: T. Salom - R. Nadal ..... Pista 1
- S. Miró - L. Salom ..... Pista 2
17'30 horas: R. Pastor - F, Morey ..... Pista 1
- J. Amer - Vencedor J. Amengual - V. Alvarez Pista 2
19'00 horas: N. Nicolau - Vencedor G. Reus - Ramón Font ..... Pista 1
- P. Juaneda - Cristóbal Calafat ..... Pista 2

Día 27

16'00 horas: J. L. Urrea - Vencedor J. Mir - A. Rodríguez ..... Pista 1
17'30 horas: Bdo. Escanellas - Gabriel Flaquer Pista 1
- M. Vives - Vencedor F. Vives - Ant. Coll .... Pista 2
19'00 horas: Pablo Gomila - Rick ..... Pista 1

San Juan

Fiesta de San Cristóbal

Un año más la Peña Motorista San Juan, ofreció esta fiesta que implantó en 1959 y que se vio rodeada del fervor popular.

Después de un pasacalles, a media tarde, se celebró una misa en honor de San Cristóbal que ofició el P. Miguel Garau, Jesuita. Finalizada ésta, hubo bendición de vehículos y desfile de las bandas de cornetas y tambores de Sineu y Sant Joan y vistosas carrozas: «Sa Caseta» presentada por el Centro Cultural, alusión a la excursión a Holanda, Bélgica y Luxemburgo que se realizó en abril pasado, y otra alegórica del 25 aniversario de la Peña, con unas enormes balanzas y la explicación de que 25 años de actividades, han lanzado arriba el nombre de la Peña Motorista, estas dos presentadas por miembros de la entidad organizadora. El paso de estas carrozas fue muy aplaudido y fueron lanzadas serpentinas entre la animación popular.

Concluido el desfile, hubo vino español en el local social y a continuación en el aula de Cultura, tuvo lugar un acto simpático de recordanza de la efemérides del 25 aniversario, con proyección de películas, relacionadas con algunas actividades. El presidente, fue explicando anécdotas y curiosidades de la fundación por Miguel Fiol en 1956 y el socio de honor D. Rafael Feliu, que se sumó al acto, aludió entre otras cosas a la labor realizada en favor de la peña en los primeros años, por los fallecidos Juan Oliver Juan, que estuvo al frente de la secretería y D. Antonio Alfredo Soberats entusiasta motociclista miembro de la Federación Nacional en los años 60, que colaboró con la peña en ginkamas y pruebas de regularidad. El acto fue seguido con interés por numerosos socios y simpatizantes, que hicieron votos para que la entidad siga adelante y podamos llegar a las bodas de oro.

CURSILLO DE JARDINERIA

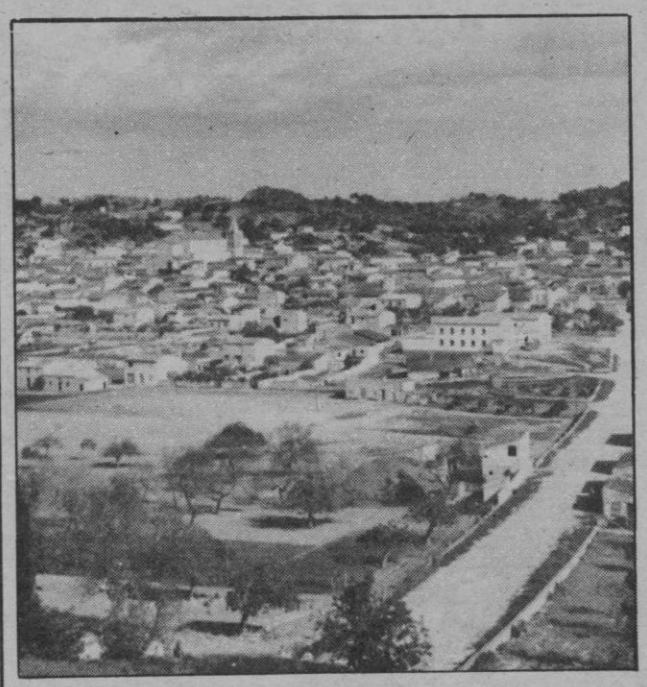

Como ya anunciamos en anteriores reseñas durante los días 15, 17 y 19 se desarrolló un cursillo de jardinería que fue seguido con interés por amantes de las plantas y flores de ornamentación, que finalizó con un concurso de arte floral el día 20 en el que destacaron entre otras Barbara Matas y Francisca Estelrich por el impacto de conjunto y pulcritud de acabados, así como a la mejor composición.

Al propio tiempo se celebró una exposición de flores y plantas repartiendose más de 20 premios para los diferentes modalidades. Hubo familias aficionadas a las plantas que lograron hasta 6 premios, como fue el caso de «Ca ses Troques». El premio especial fue para Catalina Company, en rosas venció Antonia Font, en macetas con flores el premio fue para la peña Motorista, por una bella flor de bulbo que trajeron de Holanda recientemente. La exposición fue muy visitada y elogiada por la belleza de la misma, demostrándose la afición e interés que existe en nuestra villa hacia las plantas y flores. Una organización del Centre Cultural, patrocinada por el Ministerio de Cultura y otras entidades, que es de desear tenga continuación en otras ediciones.

MUCHA ANIMACION

A pesar de los días transcurridos, todavía sigue el eco del gran gentío que visitó nuestra villa, con ocasión de ver actuar a la «Orquesta Platería» pues fueron varios miles de personas en general gente joven, las que se dieron cita y aplaudieron a este gran conjunto. El esfuerzo de los organizadores se vio compensado por un rotundo éxito de participación.

Jaume

M.C.D. 2022

Anuncios económicos

SE RECIBEN EN AGENCIAS DE PUBLICIDAD Y EN NUESTRAS OFICINAS: P. MALLORCA,9 CONSULTENOS: TELS. 231177-235940

DOMINGOS Y MARTES: 7 PTAS. PALABRA, MIERCOLES A SABADOS: 6 PTAS. PALABRA. (MINIMO 10 PALABRAS)

Guia de Secciones

bolsa inmobiliaria

1 SOLARES Y TERRENOS
2 LOCALES Y DESPACHOS
3 FINCAS
4 ALQUILERES
5 CHALETS
6 APARTAMENTOS
7 CASAS Y PISOS
8 TRASPASOS

bolsa del motor

9 MOTOS
10 AUTOMOVILES
11 CAMIONES

bolsa del trabajo

12 DESEAN TRABAJO
13 OFRECEN TRABAJO

otras secciones

14 HOSPEDAJES
15 ENSEÑANZAS
16 MUSICA
17 RADIO Y TELEVISION
18 NAUTICA
19 COMPRAS
20 VENTAS
21 PERDIDAS
22 TRANSPORTES
23 DIVERSOS
24 PERSONALES
25 MASAJES
26 PRESTAMOS
27 NEGOCIOS
28 PROFESIONALES

bolsa inmobiliaria

ESPACIO EXCLUSIVO PARA AGENTES DE LA PROPIEDAD INMOBILIARIA Y ADMINISTRADORES DE FINCAS

1 SOLARES Y TERRENOS

DISPONEMOS para la venta de solares en: Establiments, Alcudia, Palma Nova, Portals Nous, Las Palmeras, Santa María, etc. Información. BLANES 226722.

ESPORLAS 18.470 m2. magnífico solar agua, luz, pinar, caza, setas, ideal chalet, caseta aperos, situación privilegiada. 2.800.000 facilidades. BALLESTER. 210445. (21-S)

SON VIDA frente hotel, 4.020 m2. edificables 1.435 m2. Precio interesante. FINCAS MAS. 216947. (13-M)

FINCAS MAS precisa apartamentos, chalets, en alquiler y venta, para atender demandas. 216946. (13-M)

VENDO SOLAR C/ Zaragoza, 2.045 m2, haciendo esquina, posibilidad construir 4 plantas, 4.000 ptas m2, facilidades a convenir. Inmobiliaria OLIVAR. 226687. (24-P)

LA RAPITA solares bien situados, esquina. Buen precio. MIR. Tel. 255327. (11-M)

S'INDIOTERIA parcelas de 2.000 y 15.000, agua, luz, a 800 y 425 ptas. m2. Facilidades. MEDITERRANEA. 214164. (17-P)

VENDO EN SON ESPAÑOL parcela calle asfaltada, metros y precio a convenir. Tel. 214253, solo mañanas. (15-P)

PARCELAS en Deyá, Esporlas, Capdellá, Binisalem, ontuiri, Algaida, S'Aranjasa, Son Ferriol y Andraitx. Inmobiliaria CARULLA, Pza Rosellón, 4. Tel. 210942-44. (21)

DISPONEMOS de parcelas en Establiments, 15.000 m2 a 350 ptas. m2., facilidades. Cala Estancia 400 m2 y 600 m2. CIUTAT. 221154. (21-M).

BAHIA GRANDE, desde 600 m2, edificables, todos los servicios bien situados. Precio: a 1.000 ptas. m2. Facilidades. MADE. Tel.: 211485. (20-P)

SOLAR BAHIA GRANDE 600 m2, a 1.400 ptas. m2., vista al mar. 221154. (13-M)

CALA VIÑAS, desde 1.400 m2., con poco desnivel, buena orientación, edificables, agua y electricidad. Precio: desde 2.000 ptas. m2. A tratar. MADE. Tel.: 211485.

OCASION Bahía Azul, solar 720 m., inmejorable situación. 875.000. GELABERT. 215843. (10-P)

PORTALS NOUS, solares 1.200 m2. y 2.500 m2. buena vista, orientación Palma Nova. Precio 1.000 Ptas./m2. contado. MARTINEZ SALVA. Tel. 675862. Portals Nous.

BENDINAT, zona Castillo, magnífico solar en zona residencial mucha categoría, muy buena situación y vistas. Precio 3.000 ptas./m2. MARTINEZ SALVA. Tel. 675862. Portals Nous.

URBANIZACION SANTA PONSA venta de parcelas directamente del promotor. IMISA, Plaza de España, 4. Tel. 226540. (15-Y)

SERRA-NOVA solar primerísima línea, asfaltado, situación inmejorable, a 30 m. playa, puerto muy cerca, 800.000, facilidades, se estudiará oferta. 224884. (21-P)

CAMPANET solar todos los servicios, buenas vistas, 600.000. 224884. (10-P)

SON SERRA DE MARINA solar primera línea 600 m2, asfaltado, 1.500.000, facilidades. 224084. (14-P)

BAHIA AZUL 600 m2, medio vallado, 725.000, facilidades. 221546. (10-P)

SAN JORDI parcela 15.000 m2, agua, luz, permiso edificación, 200 ptas. m2, facilidades. 221546. (14-P)

PARCELAS en Deyá, Esporlas, Capdellá. S'Aranjasa. Son Ferriol y Andraitx. Inmobiliaria. CARULLA. Pza. Rosellón, 4. Tel. 210942-44. (21-X)

2 LOCALES Y DESPACHOS

LOCAL TRAVESIA industria fuerza motriz y teléfono, 135 m.2. facilidades. Tel. 297388-289589.

ZONA INSTITUTO Junto Avdas. Vendo local de 400 m. y sótano de 300 m. con bajada para coches, varias puertas, instalación eléctrica y F.M. Informes Tel.: 221688. (27-M)

SOMETIMES local 60 m2, sótano. Ptas. 1.750.000. A convenir. FINCAS MAS. 216946. (12-M)

PELUQUERIA completa con sótano, 2.300.000 a convenir. FINCAS MAS. 216947. (10-M)

SON CLADERA alquilo local 80 m2, 9.000 ALEIX, Avda. Alejandro Roselló, 32. 460818. (13-M)

VENDO DESPACHO Plza. Olivar, 146 m2. nuevo a estrenar, esplendido para oficinas profesional, 7.000.000, facilidades a convenir. Inmobiliaria OLIVAR. 210294. (21-P)

VENDO O ALQUILO carpintería completamente montada, local 200 m. en Polígono La Victoria. Precio muy interesante. Tel. 221681. (18-M)

ZONA JUAN ALCOVER vendo o cambio local de 400 m2 y sótano de 600 m2, por rústica. BESTARD. Tel. 461940.(20-M)

ALQUILO despacho zona San Nicolás, 50 y 70 m2. Precio 15.000 y 20.000 ptan mes. DE LA MATA. Tel. 212406-213260. (21-P)

HOSTAL PAGUERA, 18 hab. con baño, bar, recepción, lavandería, cocina, etcn edificación nueva, solar 1.000 m2., completamente equipado y en pleno funcionamiento. Precio: 13.000.000 Ptas. A. BENNASSAR. Tel. 461450.

LOCAL CALA ESTANCIA, 100 m2 más 130 m2 de terraza, puerta arrollable, 221154. (13-M)

VENDO LOCAL calle mas comercial de Palma, E50 m., libre de inquilino más altillo 200 m. 60.000.000. Tel.: 215853.(17-P)

PAGUERA. Local comercial de 150 m2. aprox. primera línea carretera, ideal para restaurante, tienda-exposición, lavandería, supermercado, etc. Informes J. MANSO. 686388.

PAGUERA. Sótano de 400 m2. aprox. primera línea carretera. Ideal para custodia de coches y embarcaciones. etc. Informes. J. MANSO. 686388.

VENDO BAR-RESTAURANTE con tienda ultramarinos, buena clientela todo equipado, terrazas amplias, vivienda y garaje, a 6 kms. Can Picafort, 8.000.000, facilidades. 224884. (23-P)

VENDO DOS LOCALES en Son Cotoner. Llamar mañanas. 224991-211242. (10-S)

LOCAL PAGUERA alquiler o venta, 240 m2, 10.500.000 ptas. ó 65.000 ptas alquiler mensual. MEDITERRANEA. 223918. (16-P)

SANTA PONSA local 127 m2, zona comercial, 4.300.000M facilidades. 221546. (11-P)

3 FINCAS

CASA RUSTICA MALLORQUINA muy cerca de Palma, cinco dormitorios, baño y aseo, sala comedor, cocina, chimenea, 2 salas, terreno 2.0P0 m2., jardín con frutales y hortalizas, piscina, cochería, pozo natural, etc. IMALBA. 214910. (33-N)

CARRETERA VALLDEMOSA finca 4.000 m2., cercado, pozo con agua 50.000 litros hora, caseta 450 árboles frutales, se vende o permutaría por piso, en cualquier zona de Palma. IMALBA. 214910. (29-N)

SON ESPAÑOLET casa señorial, grandes salones, cuatro dormitorios, baño, aseo, garaje, jardines, terrazas, solar de 700 m2. IMALBA. 214910. (19-N)

RANDA 3 cuarteradas con vistas panorámicas, todo pinar, 2.500.000 entrada 500.000 resto a convenir. RODRIGUEZ JUAN 236962-235248. (18-N)

EN CR. LLUCHMAYOR chalet ibicenco nuevo, terreno 1.775 m2, superficie edificada 180 m2, terraza, 3 dormitorios, 3.200.000 ptas. Facilidades hasta 5 años. Tel. 410500.

ALGAIDA 12 cuarteradas de cultivo, mucho arbolado, cercado de pared, rústica. Carretera asfaltada, 8.500.000. RP-88. GABRIEL MAS. 221340. (19-P)

PINA: rústica 2 cuarteradas, agua, electricidad, 1.650.000. RP-89. GABRIEL MAS. 221340. (13-P)

PARCELA RUSTICA fachada carretera Puigpunyent, 15.000 m2., agua, luz, posibilidad edificar, 300 ptas. m2, facilidades. Inmobiliaria OLIVAR. 226687. (21-P)

DISPONEMOS de varias fincas rústicas y solares en diversas zonas, desde 500.000 ptas. 212540. (14-P)

LLUBI vendo casa antigua bien conservada 2 plantas, cochería, corral, luz 1.000.000. Felanitx, 1 cuarterada parte pinar, buena vista 500.000. Lluchmayor, 1 cuarterada con casita, 2 dormitorios, comedor, cisterna 2.000.000. ALEIX. Alejandro Rosselló, 32. 460818. (37-M)

DE PARTICULAR A PARTICULAR rústica 450 cuarteradas, mucha edificación, posibilidad de agua, cultivo almendros, ganado, precio interesante, Tel. 227794. (19-M)

CARRETERA DE SOLLER en nueva urbanización, solares 5000 m2., a 800 ptas. metro cuadrado. RODRIGUEZ JUAN. 236962. 235248. (18-N)

ALGAIDA, SON REDO media cuarterada, pinar y cultivo, pozo natural. Bestard. Tel. 461940. (13-M)

CARRETERA DE MANACOR 17 Km. de Palma, varios chalets en venta. Bestard. Tel: 461940. (14-M)

ALGAIDA, LA COMUNA siete cuartones, pinar y cultivo, con higueras y almendros. Bestard. Tel. 461940. (15-M)

SANCELLAS chalet dos habitaciones, aseo, cocina, comedor con chimenea, aljibe, un cuartón de terreno con pinos y encinas. Bestard. Tel. 461940. (21-M)

CARRETERA VIEJA DE SINEU Sancellas, caseta, cisterna y cinco cuartones con higueras y almendros, cercado pared. Bestard. Tel. 461940. (19-M)

CARRETERA DE SINEU 16 km. de Palma, tres cuarteradas, pinar y monte bajo, junto coto de caza. Bestard. Tel. 461940. (20-M)

SANT JORDI casa con corral, varias habitaciones, posibilidad, dos viviendas, precio interesante. Bestard. Tel. 461940. (15-M)

ZONA CAN PASTILLA vendo 6.000 m2, terreno con caseta, varias dependencias y molino, necesita reforma. Bestard. Tel. 461940. (18-M)

SI DESEA COMPRAR fincas rústicas o chalets, visite en Sancellas, Bar Can Papa. Tel. 511448. (15-M)

RUSTICA SINEU 150 cuarteradas regadío, agua abundante, grandes casas, coto de caza. PERELLO. 463243. (14-P)

RUSTICA ZONA PORRERAS agua caliente, grandes casas, riego por aspersión, coto de caza. PERELLO. 463243. (15-P)

PARTICULAR vende finca rústica Santa María. Superficie cuarterada y media, totalmente cercada, fachada a carretera, asfaltada. Muy cerca del pueblo, casa mallorquina, reformada con estilo, 3 dormitorios dobles, baño, sala comedor con chimenea, cocina, gran terraza. Jardines, árboles frutales y almendros, 2 cisternas, precio 10.800.000 ptas. facilidades. Tel. 213260-223824 (particular). (52-P)

CARRETERA VIEJA SINEU. KM. 19 maravillosa casa fin de semana, 90 m2 construidos, 3.000 m2 terreno, buenas vistas, tranquilo. 2.150.000. Facilidades 4 años. MEDITERRANEA. 214164. (25-P)

RUSTICA ESPORLAS, 3 cuarteradas, árboles frutales, agua, caseta, 7.500.000. CIUTAT 221154. (11-M)

SANTA EUGENIA, una cuarterada, almendros y pinar, linda con camino asfaltado, semivallada, electricidad cerca. Precio: 750.000 ptas. Facilidades dos años. MADE. 211485.(23-Pz

LLUBI, 22 cuarteradas, 7 cuarteradas cultivo, resto semi bosque, casas antiguas, cisterna. 16.000.000. GELABERT. 21584E. (15-P)

LLUCHMAYOR 3.600 metros cuadrados, casita, depósito agua. 1.200.000 a convenir. PALMER. 242805. (12-P)

CARRETERA SINEU. 4.000 metros bosque y cultivo. Casa a reformar. Cercado pared. Cerca luz. 1.285.000. Facilidades. Tel.: 272299. (18-P)

SANTA EUGENIA Un cuartón tierra buena. Maravillosa vista. Aljibe. Cerca carretera. 435.000 Facilidades. Teléfono: 272299. (16-P)

COSTITX. 2.000 metros tierra buena. Junto pueblo. 475.000.Facilidades. Teléfono: 272299. (11-P)

SANTA EUGENIA. 2.000 metros tierra buena. Arbolado. Caseta cisterna. 785.000.- Facilidades. Teléfono: 272299. (13-P)

COSTITX. Media cuarterada. Arbolado. Cercado pared. 585.000.Facilidades. Teléfono: 272299. (10-P)

SANCELLAS. Un cuartón pinos y ebcencinas. 445.P00.- Facilidades. TeléfonoG 272299. (10-P)

VENDO fincas desde 50.000 pesetas entrada. 8.000 mensuales. Tel.: 272299. (10-P)OOOSINEU casa labor restaurada, amplia cocina con chimenea, salón y comedor, 2 dormitorios en bajos, 2 salas superiores, dependencias agrícolas, 2 cisternas, bosque y algo tierra llabor, 3.500.000, facilidades. 224884. (31-P)

SANTA MARIA casa mallorquina, buen estado, 2.000.000, facilidades. BLANES. 226722. (10-S)

COLONIA SAN JORDI solar 225 m2, agua, luz, buena situación: Precio 2.300.H00, facilidades. Inmobiliaria. ROS. 293808. (16-P)

SANTA EUGENIA 2 cuarteradas almendros, búena situación, buena tierra, 1.600.P00, a convenir. Inmooiliaria. ROS. 293808. (16-P)

CASABLANCA 2.000 m2, tierra huerto, agua, luz, buen precio. Facilidades. Inmobiliaria. ROS. 293808. (13-P)

ARENAL 2.000 metros bosque, 565.000, facilidades. Tel. 272299. (10-P)

COLONIA SANT JORDI finca rústica 7.000 m2, buena vista, edificable, precio 3.250.000. Facilidades. COMAMALA. 298558. (16-P)

LLUCHMAYOR 6.300 m2, casita aperos, aljibe, electricidad pie parcela, buen acceso; 850.000. MASSIP. 211796. (14-M)

BINISALEM 150.000 m2 fraccionables, casa de campo, secano con posibilidad regadío, 18.000.000. Facilidades. MASSIP. 212796. (15-M)

OPORTUNIDAD

A 5 kms. Cala D'or

URGE VENDER

Rústica 11.000 m. magníficas vistas, agua abundante, electricidad, casa con 4 dormitorios, baño, salón comedor con chimenea, 4.800.000, facilidades. Tel. 226610-573106.

12 Km. Palma

casa 24 m2, aljibe, terraza, posibilidad ampliar, 3.500 m2 terreno, buena vista. 1.800.000.- 411014

4 ALQUILERES

INTERESAN pisos para alquilar, con o sin muebles. Agencia FERNANDEZ. ☎ 215251.

BELT INMOBILIARIA. Alquileres de todas clases. Avd. Alejandro Rosselló, 49-2º. Edificio Minaco. Tel. 222211-227219-225627.

ALQUILER TELEVISORES Tele-Hogar. Nicolás de Pax, 16.

PROPIETARIOS DE VIVIENDAS confíenos su alquiler ya administración. Mateo Jaume. Agente inmobiliario. Avda. Alejandro Rosselló, 24. Tel.: 460750.

ALQUILER VERANO o por meses, zona Can Pastilla-Sometimes apartamento 1ª línea del mar, 2 dormitorios, 2 baños, terraza Septiembre 60.000 mensuales. Tel. 216728.

APARTAMENTO: Costa d'En Blanes, 2 dormitorios, amueblado, piscina, etc. 235629.

LOCAL Zona Fortí, estrenar, 45 m2., 16.000 mensual. 230740.

OFRECEMOS PISOS amueblados para alquilar, todas zonas. Agencia FERNANDEZ. ☎ 216680

SE ALQUILA PISO AMUEBLADO zona Avenidas, 4 dormitorios dobles, dos baños, terraza, 25.000. IMALBA. 214910.

PASEO MARITIMO dos dormitorios 40.000: Cala Mayor, estudios y apartamentos 12.000. a 30.000. Paseo Mallorca, tres dormitorios con teléfono, 30.000. Final Avenidas sin muebles tres dormitorios con aparcamiento 30.000. Atico illetas, dos dormitorios, con piscina privada, terraza, vistas a la bahía 200.000. Julio, agosto y septiembre. Plaza La Lonja. Local 50 m. 20.000. 227998. (51-P)

PISO AVENIDAS 5 dormitorios, baño y aseo, sala comedor, cocina amueblada, lavadora, teléfono, mes de julio 125.000. A partir de septiembre 30.000 ptas. mensuales. IMALBA. 214910. (26-N)

CARRETERA SINEU:

Parcelación Es Pinaret, solar 300 m2., frutales, jardín, pinos, agua corriente, electricidad, caseta 40 m2. 1.850.000 Ptas.

10 KM. PALMA:

Solar 725 m2., vallado, agua, electricidad, calle asfaltada, 2.200.000 Ptas. (facilidades).

LLUCMAJOR:

Zona Bell Lloch, 1/2 cuarterada, almendros, 485.000 Ptas. (facilidades).

18 KM. PALMA:

2.000 m2., vallado, pared y alambrado, casa fin de semana, 2 dormitorios, baño, cocina, comedor, altillo, terraza, agua corriente, cisterna, 2.400.000 Ptas.

INMOBILIARIA RUSTIC

J. VALENTI A.P. I.

CALLE VELAZQUEZ, 6 - PRAL.

TELS. 22 56 00 / 22 56 01

BINISALEM:

2.000 m2., frutales, vallado, caseta aperos, agua corriente, electricidad, camino asfaltado, 1.950.000 Ptas. (facilidades).

LLUCMAJOR:

Cerca población, 3.000 m2., 385.000 Ptas.

22 KM. PALMA:

4.500 m2., casetón, cisterna, almendros, frutales, carretera asfaltada, 1.000.000 Ptas.

SANTA MARIA:

7.000 m2., buena tierra, electricidad, cerca, carretera asfaltada, 1.440.000 Ptas.

8 KM. PALMA:

Casa rústica grande, 2 plantas, 5 dormitorios, baño, cocina, comedor, garaje, dependencias, cisterna, vistas bahía. 6.000.000 Ptas. (facilidades).

LA RAPITA:

Solar 200 m2., buena situación, fachada 2 calles, cerca mar, 900.000 Ptas.

LLUCMAJOR:

3.000 m2., frutales, vallado, casa fin de semana, 2 dormitorios, baño, cocina, comedor, electricidad propia, garaje, terraza, cisterna, estupendas vistas. 3.000.000 Ptas. (facilidades)

M.C.D. 2022

4 ALQUILERES

C'AN PASTILLA. Apto. 2 dormitorios, vista al mar. 120.000. Temporada. Terreno apartamento dos dormitorios, vista al mar. 22.000. Piso Plaza España, 3 dormitorios. 22.000. 227998. (25-P)

DISPONEMOS en alquiler apartamentos y chalets en varias zonas y precios. OLIVER RAMIS. 212817. (14-P)

APARTAMENTO en Cala Pi, amueblado, dos dormitorios, a estrenar, temporada. 125.000 ptas. IMALBA. 214910. (14-N)

ALQUILO ESTUDIO en Cala Mayor, por meses y temporada verano precio convenir. IMALBA. 214910. (14-N)

SANTA CATALINA alquilo piso espacioso, 2 grandes dormitorios, amplia sala comedor, baño, cocina, muy tranquilo, amueblado, 22.000. MIGUEL COSTA. 224759.

SANTA PONSA alquilo apartamento borde mar, 3 dormitorios, sala comedor, grande terraza, 70.000. MIGUEL COSTA. 224759.

SAN AGUSTIN alquilo apartamento 2 dormitorios, amplia sala comedor, gran terraza, vistas mar, piscina, 50.000. MIGUEL COSTA. 224759.

COSTA D'EN BLANES alquilo bajos chalet 3 dormitorios, sala comedor, 2 baños, jardín, grandiosa terraza cubierta vistas mar, teléfono. 55.000. MIGUEL COSTA. 224759.

ALQUILO APARTAMENTOS Can Pastilla. El Arenal. ALEIX. Alejandro Rosselló. 460818. (11-M)

VENDO ATICO Francisco Fiol, 3 domitorios, terrazas, aire acondicionado. ALEIX. Avda. Alejandro Rosselló, 32. 460818. (15-M)

ALQUILO LOCAL travesía Avenidas, 212 m2, 3 puertas, aseo, 30.000 mensuales. Inmobiliaria OLIVAR. 210294. (14-P)

C'AN PASTILLA alquilo apartamento dos dormitorios, sala comedor, cocina, baño, terraza, primera línea. Temporada 125.000. Tel. 213165. (17-N)

SAN AGUSTIN alquilo apartamento dos dormitorios, cocina, sala comedor, baño, terraza con vistas mar, piscina, 19.000. Tel. 213165. (18-N)

ZONA PLAZA PEDRO GARAU alquilo piso tres dormitorios, sala comedor, cocina, 20.000. Tel. 213165. (14-N)

MATEU JAUME Avda. Alejandro Rosselló, 24. Zona Son Armadams, bonito piso. (11-M)

MATEO JAUME Avda. Alejandro Rosselló, 24. Junto cine Rivoli, 2 dormitorios. (11-M)

MATEO JAUME Avda. Alejandro Rosselló, 24. Aragón 4 dormitorios, 2 baños, cocina amueblada. (13-M)

ZONA GENERAL RIERA alquilo 1º piso nuevo, con gran terraza, teléfono 463249. (12-P)

PISO a estrenar sin muebles, 4 dormitorios, baño y aseo. Precio 19.000 mensuales. 297388-289589. (15-P)

PISO sin muebles, zona Fortí, 3 dormitorios, 2 baños, a estrenar, 20.000 ptas. DE LA MATA. Tel. 212406-213260. (18-P)

CHALET amueblado Palma Nova, 3 dormitorios, 2 baños, aseo, terraza, vistas al mar, alquilo temporada verano, consulte precio. DE LA MATA. Tel. 212406-213260. (23-P)

DISPONEMOS magníficos chalets amueblados Palma Nova, cerca playa 4 y 5 dormitorios, grandes terrazas. Alquiler temporada verano, consulten precios. DE LA MATA. Tel. 212406-213260. (25-P)

APARTAMENTOCOSTA DEN BLANES 4 dormitorios, baño, aseo, lavadora, borde del mar, piscina, alquilo temporada verano. DE LA MATA. Tel. 212406-213260. (22-P)

ZONA BALMES 3 dormitorios, baño, muy bien amueblado. 25.000. BLANES. 226722. (11-S)

SAN MIGUEL principal, vivienda o despacho. Buena situación. Inmobiliaria ROS. 293808. (11-P)

SON ARMADANS alquiler ático, 3 dormitorios, baño, terrazas, amueblado, 27.000 ptas. MEDITERRANEA. 223918. (13-P)

ZONA PEDRO GARAU sin muebles, dormitorios, comedor, cocina, Eª piso son ascensor, 13.000 ptas. BONET. 255149. (15-P)

ALQUILO LOCAL ZONA AVENIDAS 150 m. aseo y trastero, 35.000 mensuales. PRETOR M. García APl. Tel. 223023-24-25. (19)

PISO zona Arenal, Balneario 8, 3 dormitorios, amueblado, equipado, temporada vrano. MASSIP. 211928. (13-M)

ALQUILER TELEVISORES
La Bolsa del Televisor. Plaza Arzobispo Miralles. 8 A. Tel.: 216650

5 CHALETS

MAGNIFICO CHALET, nuevo, en Costa D'en Blanes, solar de 1.300 m2., 4 dormitorios dobles, con armarios, 3 baños, salóncomedor, a dos niveles, cocina grande con despensa, calefacción a propano, garaje dos coches, trastero, terrazas, vistas panorámicas. Precio: 15.000.000 pesetas. Con facilidades. OLIVER MATEU. Tel.: 210640.

CHALET CONSTRUCCION Costa de la Calma, 3 dormitorios, armarios, despensa, dos baños, amplio salón chimenea, terraza. 4.600.000'- COB PASAMON. Tel.: 223513 (23-P)

SES ROTGETES chalet construcción 183 m2, solar 2.500 m2, 3 dormitorios, 2 baños, salón chimenea, 2 niveles, cocina despensa, gran terraza alrededor, teléfono, agua corriente, vistas sur, 6.000.000.- Facilidades. COB PASAMON. Tel.: 223513. (39-P)

BINISSALEM, disponemos de chalets de 2 a 4 dormitorios. Facilidades de pago. GILI. Tel. 223347. (14-S)

SON FERRER chalets en construcción, tres dormitorios, baño, cocina, salón comedor, porche, garaje, trastero, 2.200.000 a convenir. RODRIGUEZ JUAN. 236962-235248. (21-N)

CALA SAN VICENTE. Chalet lujo, 400 m2., construidos, 1.000 m2 solar, 9 dormitorios, torre, garaje, gran estilo, 22.000.000, facilidades. Agencia BALLESTER. 210445. (24-S)

LA CABANETA CASA con 1.200 m2. terreno, 3 dormitorios, gran terraza vistas magníficas 6.500.000. Facilidades. MIGUEL COSTA. 224759.

LA CABANETA cosa con terreno, 3 dormitorios, cocina equipada, sala comedor, baño, garaje, total 5.800.000, entrada 30% resto a convenir. MONTIS. 212117. (22-M)

CALA LLOMBARTS vendo chalet con jardín y riego automático, solar 900 m2, construidos 120 m2, 7.000.000, facilidades. FINCAS MAS. 216947. (20-M)

GALILEA oportunidad precioso chalet, vista montaña, mar, garaje, amplia terraza con piscina, amplia sala con chimenea, 3 dormitorios, 3 baños, aljibe, amueblado, 7.500.000. BALLESTER 210445. (25-S)

SANTA PONSA se vende 3 magníficos chalets de 3 y 4 dormitorios, uno con piscina y 1.000 m2, jardín. 212540. (20-P)

LLUCHMAYOR 2.000 m2, con chalet 3 dormitorios, baño, cocina sala doble con chimenea, luz propia, dos motores, varios frutales. 3.200.000, muchas facilidades. RL-37. GABRIEL MAS. 221340. (27-P)

ESPORLAS casa tipo mallorquín bien reformada, 5 dormitorios, 2 baños, aseo, sala con chimenea, jardín, terrazas, agua corriente, electricidad 220 w. 8.500.000. RE-30. GABRIEL MAS. 221340. (27-P)

PINA vendo 2 casas una reformada con pequeño corral, cisterna electricidad, 1.950.000. Otra con solar de 500 m2 2 garajes, cisterna etc. Precio interesante. RP-90. GABRIEL MAS. 221340. (31-P)

BINISALEM 2 cuarteradas con chalet que consta de 2 Viviendas, más otra casa y cochería, 5 pozos con agua y muchos frutales, al lado pueblo, se puede dividir en varios trozos, con vivienda. Precio de todo 11.000.000. RB-43. GABRIEL MAS. 221340. (41-P)

SAN AGUSTIN chalet con vistas preciosas al mar y costa, situado entre pinos, grandes terrazas, 9 habitaciones, 5 baños, etc. Adecuado para dos familias, teléfono, calefacción central, aire acondicionado. Precio 20.000.000. S-384. GABRIEL MAS. 2W1340. (37-P)

LA RAPITA chalet 3 dormitorios, 350 m2 solar, facilidades. MIR. Tel. 255327. (12-M)

LLUCHMAYOR chalet 3 dormitorios, baño, 3.000 m2, terreno, garaje. MIR. Tel. 255327. (12-M)

CHALET MARRATXINET 7.500 m2 solar edificación 500 m2, grandes terrazas, amplia cocina, 4 dormitorios dobles, piscina, teléfono, garaje, pozo y cisterna. Facilidades. PERELLO. 463243. (23-P)

CHALET VALLDEMOSSA, 2.000 m2., 3 dormitorios, sala comedor, dos baños, cocina amueblada, barbacoa, bodega, garaje. 13.000.000. CIUTAT. 221154. (18-M)

LA CABANETA, chalet 700 m2., solar, 5 dormitorios dobles cocina amueblada, salón comedor, dos baños, aseo, jardín, garage. X0.000.000. Facilidades. GALMES. 216668-223127. (23-M)

COSTA LA CALMA, Chalets, 3 dormitorios dobles, cocina equipada, 2 baños, terraza, 600 m2. solar, 4.600.000. GALMES. 216668-223127. (19-M)

SON ARMADAMS, chalets dos plantas, 550 m2., solar, 5 dormitorios, cocina amueblada, office, salón comedor, sala estar, 2 baños, aseo, jardín, garage, calefacción, 14.000.000. GALMES 216668-223127. (28-M)

LA CABANETA Planta baja tipo chalet nuevo, vendo o cambio por piso en Palma, tres dormitorios, sala-comedor, terraza, garaje, baño, cocina totalmente amueblada, jardín. 5.800.000. GELABERT. 215843. (26-P)

S'HOSTALOT chalet estrenar, dos dormitorios, baño, comedor, cocina, con ofis, garaje, 3.500.000. Entrada 1.700.000. Resto convenir. GELABERT. 215843. (18-P)

BAHIA AZUL vendo chalet totalmente amueblado, por piso en Palma, dos dormitorios, sala-comedor, cocina, baño, solar 600 m. jardín perfecto estado, césped y riego automático. 5.800.000. GELABERT. 215843. (30-P)

CHALET PALMAÑOLA. 4 dormitorios, do baños, sala comedor, cerámicas, próxima terminación. 7.000.000. GELABERT. 215843. (14-P)

ZONA CALA BLAVA chalet amueblado solar 2000 m., vendo o cambio por solar, 7 dormitorios, 5 baños, sala estar, sala comedor, cocina, calefacción, garaje, prscina climatizada. 18.000.000 convenirn GELABERT 215843. (28-P)

BAHIA GRANDE, en 600 m2. vallados, 100 m2. construídos, tres dormitorios dobles con armarios empotrados, cocina, un baño, salón con chimenea, barbacoa, terraza cubierta, jardín. Precio: 4.200.000 ptas. Facilidades un a o. MADE. TVEL.: 211R85. (34-P)

CHALET PALMAÑOLA solar 500 metros, cuatro dormitorios, baño, aseo, cocina amueblada, gran comedor con chimenea, garaj, jardín, barbacoa, Y.000.000. Entrada 3.0H0.000. Resto a convenir. PALMER. 242805. (26-P)

SANCELLAS. 6.500 metros. Bosque y cultivo. Chalet en obra. Agua corriente. 3.450.000'- Facilidades. Teléfono: 272299. (15-P)

CHALET dos plantas Son Armadams, 4 dormitorios, 2 baños, sala-comedor, con chimenea, salón con chimenea, armarios empotrados, garaje, jardín, casa posaderos. Precio: 15.500.000 ptas. A. BENNASSAR. Tel.: 461450.

CHALET ALCUDIA Mal Pas, 1.400 m2. solar, 700 m2 construidos, 4 dort. dobles, armarios empotrados, sala-comedor, 160 m2., con chimenea, cocina completamente amueblada, tres baños, 1 aseo, rodeado terraza, jardín, garaje, etc. Precio: 29 millones completamente amueblado, sin muebles. Precio: 27.000.000 ptas. A. BENNASSAR. Tel.: 461450.

CHALET COSTA D'EN BLANES 2.005 m2. solar, 3 dormitorios, dos baños, sala-comedor, cocina completamente amueblada, garaje, jardín. Precio 16.500.000 Ptas. A. BENNASSAR. Tel.: 461450.

CHALET PORTALS NOUS, 3 dormitorios dobles con armarios empotrados, amplia sala comedor con chimenea, baño aseo, trastero, cocina amueblada, terraza cubierta 100 m2., 2 garajes. Precio: 12.500.000 Ptas. A. BENNASSAR 461450.

CHALET RAFAL 4.311 mW. solar, O dormitorios grandes, sala-comedor con chimenea, 4 baños, garaje, terrazas, jardín. Precio: 25.500.000. Ptasn A. BENNASSAR. Tel.: 461450.

COSTA DE LA CALMA chalet 2 plantas, buena construcción, entrega próximo Julio, solar 606 m2, 3 dormitorios, 2 baños, salón comedor con chimenea, cocina. Planta baja diáfana para posible ampliación. Magnífica vista, mucho sol. 7.200.000 pts. MARTINEZ SALVA. Tel. 675862. Portals Nous.

CERCA DE PALMA chalet 2 plantas, unos 400 m2, edificado, completamente amueblado, salón con aire acondicionado, teléfono, vistas sobre Palma, 1 cuarterada tierra buena, llano árboles frutales, almendros, pozo propio, estanque-piscina, cercado de marés, varios pinos con piso empedrado, Zona tranquila, bello paisaje, 10.500.000. Facilidades 224884. (47-P)

PLAYA VIRGEN DEL CARMEN chalet 2 plantas en buen estado, recién pintado, semi amueblado a 20 m. Playa, solar amplio, asfaltado y electricidad, 6.500.000, facilidades. 224884. (36-P)

SERRA-NOVA chalet 2 plantas 220 m2 edificados, nuevo a estrenar, 4 dormitorios dobles, etc. 6.500.000. 224884. (17-P)

SANTA PONSA chalet 2 plantas, 3 dormitorios, salón con chimenea, 2 baños, 600 m2, solar, 7.500.000, facilidades. 224884. (18-P)

PORTOL CHALET 2.000 m2, 3 dormitorios dobles, sala comedor, con chimenea, bosque, 5.700.000, entrada 2.000.000, facilidades. 224991-211242. Por las mañanas. (22-S)

SON PIERAS 18 km. de Palma son Pieras, llaves en mano, 2.000 m2, 4 dormitorios dobles, salón comedor con chimenea, muchos armarios, cocina amueblada, galería-lavadero, estilo mallorquín, 3.750.000, facilidades informes. W17122-217506. (35-S)

CHALET CARRETERA VALLDEMOSA km. 7, 1 cuarterada, huerto cercado, tierra buena, gran variedad, árboles frutales, pozo propio, luz, teléfono, edificación nueva a estrenar, W plantas porche, terraza, garaje, 4-5 dormitorios, muy señorial, 14.000.000, informes. 217122-217506. (37-S)

CALVIA mejor momento comprar, villas terminadas y en construcción, 1ª calidad, 4 dormitorios, 3 baños, vistas insuperables, tranquilidad, parcela 4.000 m2, 13.000.000 ptas. Venga a visitarlas. MEDITERRANEA. 223918. (W8-P)

CARRETERA INCA 15 km. Palma, chalet 4 dormitorios, baño, aseo, huerto, jardín, 6.20P.000, facilidades. 221546. (18-P)

CAN PICAFORT chalet 3 dormitorios, sala-comedor, chimenea, gran cocina, amueblada, despensa, garaje, 3.700.000. MASSIP. 21124U. (16-M)

FAROLES TERRAZA y JARDIN
Electrica Española
costa y llobera nº9-tel.46 27 66

6 APARTAMENTOS

ZONA MARIVENT magníficos estudios desde 700.000 Ptas. grandes facilidades pago Tel. 212540.

APARTAMENTO chalet en Cala Blava cerca de la playa, 2 dormitorios con armarios, baño, completo jardín, terraza, trastero, aparcamiento etc. Precio 3.500.000 con facilidades OLIVER MATEU. Tel. 210640.

SAN AGUSTIN Dos dormitorios, armarios empotrados, baño completo, cocina completamente amueblada, muy buenas vistas, piscina, opción garage. 3.350.000. Facilidades. 211150. (20-P).

MARIVENT completamente amueblado, dos dormitorios, baño, cocina, amplia terraza, buena conservación, buenas vistas. 1.600.000. Facilidades. 211150. (16-P)

SANTA PONSA Un dormitorio, baño completo, cocina equipada, completamente amueblado, piscina, buena situación. Desde 1.600.000 a 1.900.000. Facilidades. 211150. (19-P).

CA'N PASTILLA tres dormitorios, dos baños, cocina grande, comunidad reducida, zona ajardinada. 5.500.000. ac1lidades 211150. (15-P).

PALMA NOVA Vendo apartamento de 2 dormitorios, armarios, sala comedor con chimenea, baño, terraza, cocina con galería, piscina, decorado. Ptas. 2.850.000. Facilidades. Tel. 221688. (24-M)

SOMETIMES playa de Palma, apartamento 1ª línea amueblado, 3 dormitorios dobles, armarios empotrados, cocina amueblada, eléctrodomesticos, baño, suelos cerámica, calefacción, gran terraza, vistas al mar. 6.832.000. facilidades. COB PASAMON. Tel. 223513. (35-P)

SANTA PONSA Vendo apartamento en 1ª linea sobre el mar, 1 dormitorio con armario, cocina, baño, sala comedor, terraza, muy soleado, completamente amueblado, Ptas. 1.950.000. Tel. 221688. (27-M).

C'AN PASTILLA Disponemos gran cartera de apartamentos desde 2.500.000 con facilidades. OLIVER RAMIS. 212817. (14-P).

PLAYA DE ALCUDIA ocasión vendo apartamento, en primera linea, gran comedor, cocina equipada, un dormitorio, posibilidades de dos, baño, y aseo, facilidades. IMALBA 214910. (24-N).

CALA BLAVA - VELLA VISTA apartamento primera linea, 3 dormitorios, salón comedor con chimenea, baño y aseo, parking incluido, 5.000.000, facilidades. IMALBA 214910. (22-N)

ESTUDIO EN SANTA PONSA vistas al mar, piscina, soleado, primera linea, 1.100.000 contado. IMALBA 214910. (15-N).

ILLETAS maravillosos apartamentos de 1, 2 y 3 dormitorios, salón comedor con chimenea, cocina, baño, vistas sobre bahía. Precios desde: 3.683.000. facilidades. GILI. Tel. 223347. (25-S).

APARTAMENTO en perfecto estado a 50 mts. Club Náutico C'an Pastilla, 2 dormitorios, terraza vista al mar, completamente amueblado impecable, 3.150.000 ptas. Tel. 410500.

CAN PASTILLA Apartamentos 1ª línea, 3 habitaciones, 2 baños, cerca del mar. Grandes facilidades. 212540. (14-P)

C'AN PICAFORT Magnificos apartamentos, oroxima terminación, primera línea, 2 y 3 dormitorios, baño y aseo, terrazas, desdes 4.200.000 facilidades. Tel. 227794. (21-M)

EL TORO Dispongo 2 apartamentos amueblados, 2 dormitorios, baño, cocina, sala-comedor, gran terraza, magnifica orientaciór, y vista, desde 3.500.000 facilidades. Tel. 227794. (23-M)

SON CALIU Estudio amueblado a estrenar. 1.150.000. Entrada 50%. A convenir. FINCAS MAS 216947. (14-M)

VENDO ESTUDIOS SON MATET desde 600.000. FINCAS MAS. 216956. (10-M)

COSTA DE LA CALMA Vendo estudios desde 775.000. Facilidades. FINCAS MAS. 216947. (12-M)

LA RAPITA junto al mar, apartamento a estrenar, 3 dormitorios construcción 1ª calidad total 3.000.000 facilidades MONTIS 226725. (18-M)

APARTAMENTO EL TERRENO: GOMILA PARK 1 y 2 dormitorios, 1.750.000 y 1.960.000. Entrada 500.000. Resto 10 años. MARQUES. 223719.

APARTAMENTO zona Terreno, 2 dormitorios, sala-comedor, gran terraza, vista fenomenal, amueblado. MIR. Tel. 255327. (14-M)

APARTAMENTOS en Colonia San Jorge, bien situados, vista mar, 3 millones, facilidades. MIR. Tel. 255321. (15-M)

LA RAPITA apartamento económico, 3 dormitorios, baño, buena vista. MIR. Tel. 25532 . (12-M)

CA'N PASTILLA apartamento 2 dormitorios, comedor-cocina (con chimenea), baño, terraza de 555 m2, vistas al mar, 3.300.000. Facilidades. MEDITERRANEA. 215164. (21-P)

APARTAMENTOS DUPLEX/COSTA DE LA CALMA 2 dormitorios, baño, cocina, jardín propio, piscina comunitaria, zona tranquila. PERELLO. 463243. (18-P)

APARTAMENTO C'an Pastilla, 2 dormitorios, baño, cocina amueblada, terrazas, suelo ceramica 3.150.000 a convenir. PALMER 242805. (17-P)

APARTAMENTO CALA ESTANCIA 110 m2, 3 dormitorios, salón comedor, 2 baños, terrazas. 5.200.000. Ciutat 221154. (15-M).

APARTAMENTO CALA ESTANCIA 3 dormitorios, cocina amueblada, salón comedor, chimenea ,2 baños, terrazas 6.300.000. Facilidades 221154. (16-M).

APARTAMENTO CALA ESTANCIA 3 dormitorios, cocina amueblada, salón comedor, baño, terraza garaje, 4.250.000. Ciutat 221154. (15-M).

APARTAMENTO CALA ESTANCIA 4 dormitorios, cocina, salón comedor, 2 baños, terrazas, garaje, trastero, 7.600.000. facilidades 221154. (16-M)

CALA ESTANCIA APARTAMENTO 3 dormitorios, salón comedor, baño, aseo, cocina amueolada, 4.700.000. Ciutat. 221154. (14-M)

PLAYA PALMA apartamento, 2 dormitorios dobles, cocina, salón comedor, baño, terraza, 2.800.000. GALMES 216668-223127. (15-M).

CAN PASTILLA apartamento 3 dormitorios dobles, cocina equipada, electrodomésticos, baño, aseo, terraza, garaje, trastero, estrenar, 4.500.000. Buenas Facilidades. GALMES. 216668-223127. (21-M).

ARENAL bonito ático, 2 dormitorios dobles, posibilidad hacer otro, cocina amueblada, salón comedor, 2 baños, terraza, 3.800.000. Facilidades. GALMES. 216668-223127. (21-M).

SANTA PONSA, los apartamentos más interesantes en relación superficie-calidd-precio, sin ascensor ni portería, cerca plaha y club náutico, 30% ya vendido sobre plano. Tres dormitorios, baño y aseo, cocina, lavandería, salón comedor, amplias terrazas, aparcamientos, buenas vistas. Desde 4.300.000 ptas. MARTINEZ SALVA. Tel. 675862. PORTALS NOUS.

CA'N PASTILLA a 50 m. del mar, bajos con jardín, próxima entrega, tres dormitorios dobles, armarios empotrados, baño, aseo, cocina amueblada, salón comedor, garage, lavadero, 4.700.000 facilidades RIGO 217122-217506.(30-S).

BONANOVA pisos apartamentos, de tres dormitorios, armarios empotrados, baño completo cocina amueblada maderas norte, cristaleras ahumadas, calefacción individual, parking incluído, posibilidad de garage y trastero, piscina, desde 3.600.0P0 facilidades hasta 13 años. RIGO 217122-217506(34-S).

PORTALS NOUS bonito apartamento de 3 dormitorios, salón comedor con terraza, armarios empotrados, baño, cocina amueblada, con galería lavadero, trastero, calefacción completamente amueblado, 3.30P.000 facilidades RIGO 217122-217506 (28-S).

ARENAL apartamento de 2 dormitorios dobles, salón comedor, garage, lavadero dos terrazas grandes, 2.500.000 facilidades RIGO 217122-217506.(30-S).

COSTA D'EN BLANES Fabuloso apartamento orimerísima línea, 120 m2. 3 dormitorios dobles, gran salón comedor con terraza, baño, aseo, cocina amueblada, armarios empotrados, amueblado buenas vistas 5.300.000 facilidades RIGO 2XU122-217506. (33-S).

APARTAMENTOS Cala Millor. Magnífica inversión y disfrute, de uno, dos, tres dormitorios, dos baños, terrazas, 1ª línea. Precios 2.790.000'- Ptas. y 3.720.000 ptas. MEDITERRANEA (25-P).

APARTAMENTOS San Agustín, 1ª calidad, 2 dormitorios, vista mar, terminados. Precios competitivos. MEDITERRANEA (14-P).

SANTA PONSA maravilloso apartamento, 1 dormitorio, situado en la caleta de Santa Ponsa, totalmente amueblado, piscina comunitaria, aparcamiento opcional. 2.600.000'- 221546. (21-P).

SANTA PONSA maravilloso apartamento, 1ª línea, 3 dormitorios, 3 baños, completamente amueblado, piscina comunitaria. 5.500.000'- facilidades 221546. (18-P).

SANTA PONSA en construcción, 5º piso, vistas mar, 3 dormitorios, baño, aseo, piscina comunitaria, terrazas, parking opcional. Entrada 700.000'- resto a convenir. 221546. (24-P).

COSTA DE LA CALMA estudio completamente amueblado, piscina comunitaria. 1.050.000'- facilidades. 221546. (14-P).

SON ARMADAMAARMADAMS Apartamentos estrenar, 1 y 2 dormitorios, baño completo, cocina, salón comedor, terraza, precio a partir de 1.750.000 entrada 500.000. COMAMALA 298558. (22-P).

CALA BLAVA apartamento a estrenar, dos dormitorios dobles, armarios empotrados, cocina amueblada, galería salón comedor, terraza, vista al mar, precio 3.000.000.- entrada 700.000.- resto facilidades COMAMALA 298551. (24-P).

ARENAL piso cuatro dormitorios, baño, aseo, cocina, galería, salón comedor, terraza, vista al mar, 4.200.000.- facilidades COMAMALA 298558. (18-P).

ARENAL apartamento amueblado, dos dormitorios dobles, baño, cocina con galería, salón comedor, terraza, vista al mar, 2.400.000 Facilidades. RODRIGUEZ JUAN 236962 235248.(22-N).

MAGALLUF apartamentos dúplex amueblados, dos dormitorios dobles, baño, cocina, salón comedor amplio, terraza, jardín comunitario, vista al mar, desde 2.700.000 a convenir. RODRIGUEZ JUAN 236962-235248. (26-N)

CALA ESTANCIA apartamento chalet amueblado 3 dormitorios, baño completo, cocina con galería, salón comedor amplio con chimenea, recibidor, jardín propio, aparcamiento (2 coches) 100 metros playa. 4.550.000 Facilidades RODRIGUEZ JUAN 236962-235248 (32-N).

SON FERRER apartamentos construcción, 2-3 dormitorios, baño, cocina con galería, salón comedor, terraza, recibidor, desde 2.500.000 Entrada 400.000 RODRIGUEZ JUAN 235248-236962. (23-N).

ZONA CALA MAYOR estudio completamente amueblado, desde 700.000. Entrada 200.000 resto facilidades. PRETOR M. García APl. Tel. 223023-24-25. (20).

INTERESA COMPRAR
5 apartamentos o similar, 1 ó 2 dormitorios, para inversión. OFERTAS: Sr. Quereda, Teléfonos 212117-226725.

CALA PI bloque 5 apartamentos, 2 dormitorios dobles, sala comedor, cocina, terraza, jardín, piscina con depuradora, excelentes acabados, espléndidas vistas sobre el mar, desde 3.875.000 Ptas. Facilidades. INMOBILIARIA CARULLA. Pza. Rossellón, 4. Tel. 210942-44

OCASION PLAYA DE PALMA
apartamento completamente amueblado, 2 dormitorios, baño, armarios, buenas vistas, teléfono, terrazas, grandes. 2.800.000, entrada 700.000, resto facilidades. Tel. 221546.

GARAJES ZONA JAIME III
375.000 ptas. ARCAS MARTIV Tel. 217822.

ESTUDIOS AMUEBLADOS CALA MAYOR
700.000 ptas. 200.000 entrada, resto 5 años. ARCAS MARTI. Telf. 217822.

7 CASAS Y PISOS

VENDO junto (Meroat d'es Tenis) piso 2.º de 3 dormitorios con armarios, baño, y aseo, cocina amueblada con galería, terraza vistas, muy ventilado y soleado, situación tranquila. Precio 3.475.000, con facilidades. OLIVER MATEU. Tel. 210640.

ZONA FORTI, trato directo, en construcción, planta baja y pisos exentos contribución, con aparcamiento incluido, 3 dormitorios, 2 baños. Precio desde 2.950.000. Entrada 400.000 Ptas. Resto a convenir. Tlf. 297388-289589

RAMON Y CAJAL trato directo, pisos exentos, 3 y 4 dormitorjos, 2 baños. Precio desde 3.700.000.- 297388-289589

ZONA 31 de Diciembre piso y ático a estrenar 3 y 4 dormitorios precio 3.200.000 y 4.000.000 condiciones a convenir 297388-289589

HEROES DE MANACOR, junto Avenidas 3 y 4 dormitorios 2 baños, garaje opcional. Precios 2.900.000, 3.350.000 y 3.600.000 condiciones a convenir 297388-289589

ZONA AVENIDAS trato directo pisos en construcción, 3 y 4 dormitorios, buenos acabados. Contrato desde 500.000 ptas. Resto convenir. Tels. 297388-289589

SE VENDEN pisos céntricos 170 m2 desde 1.500.000 a 2.500.000 facilidades hasta 12 años. FINCAS PALMA. Pza. Sta. Catalina Thomás, 18.

SON DAMETO, junto Policía Municipal, pisos vistas despejadas. Desde 3.700.000 Condiciones a convenir. Facilidades. Directo constructor. C/ Padre Bartolomé Pou, 55. Tel. 297388-289589

M.C.D. 2022

7 CASAS Y PISOS

JUNTO PASEO MALLORCA vendo piso ático 120 m. más terraza. Precio 4.500.000. Tel. 216680.

GRANDIOSO PISO a estrenar, vista panorámica. Héroes de Manacor, cerca avenidas. Precio 3.700.000. Condiciones a convenir. 297388-289589.

HEROES MANACOR: Exentos a estrenar, 4 dormitorios, baño, aseo, etc. garaje opcional. Precio 3.200.000. Al contado 3.000.000. FINCAS VAQUER. 235629.

SON DAMETO: Pisos exentos 140 y 160 m2., 4 dormitorios, 2 baños, amplia terraza, 2 aparcamientos incluidos, etc. Precio desde 5.000.000. Facilidades 230740.

AVDA. SAN FERNANDO: 2º. piso sin ascensor, 3 dormitorios dobles, baño, etc. Precio 2.200.000. Facilidades 230740.

FORTI: Pisos en construcción, 2 y 4 dormitorios, buenos acabados. Desde 2.600.000. Facilidades 235629.

ZONA TENIS: 3 dormitorios, baño, aseo, cocina equipada, calefacción, terraza, etc. Precio 3.450.000. Entrada 1 millón. Resto convenir 230740.

PISOS HEROES MANACOR a 100 m. Avenidas, terminados 30 meses. Precio 3.300.000. Facilidades a su comodidad. 235629.

ARAGON PRINCIPIO Pisos, llaves en mano, 3 dormitorios, 2 baños, cocina amueblada, galería, sala comedor, terraza, buenos acabados. Entrada única: 900.000. Resto: 25.000 mensuales. GIMENEZ. C/. José Tous Ferrer, 6 entlo. Tel: 221242-35.

ARENAL Piso a estrenar amueblado, 3 dormitorios, sala comedor, terraza 20 m2., baño y aseo, cocina, galería a 30 metros playa. Entrada única: 900.000. Resto: 35.000 mensuales, intereses incluídos. GIMENEZ C/. José Tous Ferrer, 6 entlo. Tel: 221242-35.

ZONA CRUZ ROJA Fabulosos pisos, llaves en mano, 164 m2. 4-5 dormitorios, 3 baños, cocina grande amueblada, despensa, sala comedor, terraza, calefacción individual, aparcamemiento incluído. Precio: 5.700.000. Entrada única: 1.200.000. Resto 12 años. GIMENEZ. C/. José Tous Ferrer, 6 entlo. Tel: 221242!-35.

ZONA BLANQUERNA Piso, llaves en mano, 3 dormitorios, sala comedor, cocina amueblada, baño completo. Precio: 3.000.P00. Entrada única: 900.000. Resto: 25.000 mensuales, intereses incluídos. GIMENEZ. C/. José Tous Ferrer, 6 entlo. Tel: 221242-35.

CALA MAYOR Estudio amueblado, llaves en mano, sala comedor, terraza, baño. Precio: 750.000. Entrada única: 300.000. Resto: 4 años. GIMENEZ. C/. José Tous Ferrer, 6 entlo. Tel: 221242-35.

LA INDIOTERIA: Piso, llaves en mano, estupendas vistas, 3 dormitorios, sala comedor, terraza, baño y aseo, cocina, galería. Precio: 2.500.000 entrada única: 600.000 pesetas. Resto: 20.000 pesetas mensuales, intereses incluidos. Giménez. C/ José Tous Ferrer, 6 entlo. Tel. 221242-35. (40-)

RAFAL: Estupendos pisos, llaves en mano, 3 dormitorios, baño y aseo, sala comedor, terraza, cocina amueblada, galería. Precio: 2.800.000 entrada única: 600.000 resto: 12 años. Giménez. C/ José Tous Ferrer, 6 entlo. Tel. 221242-35. (35)

REYES CATOLICOS: Piso en construcción, 150 m.2, 4 dormitorios, 2 baños, sala comedor, terraza, cocina grande, galería. Entrada única: 800.000 resto: 30.000 pesetas mensuales. Giménez. C/ José Tous Ferrer, 6 entlo. Tel. 221242-35. (37)

ZONA HONDEROS. Vendo primer piso de 3 dormitorios, baño, cocina amueblada, terraza 70 m. Pts. 3.600.000 Facilidades. Tel. 221688. (19-M)

RICARDO ORTEGA. Vendo pisos en construcción de 4 dormitorios, armarios, baño, aseo, maderas nobles. Entrada 750.000, resto a 30.000 Tel. 221688. (21-M)

RAFAL VIEJO. Vendo pisos en construcción de 3 dormitorios, finca de 3 alturas, sin ascensor Pts. 3.200.000 entrada 750.000 resto a 25.000 Tel. 221688. (24-M)

ATICO C/. JUAN ALCOVER. Vendo de 3 dormitorios, sala comedor, cocina amueblada, terraza vista al mar. Pts. 2.850.000 facilidades. Tel. 221688. (21-M)

ZONA PLAZA TOROS. Vendo magnífico piso de 3 dormitorios, sala comedor, cocina amueblada, galería, decorado, teléfono. Pts. 2.650.000 Facilidades Tel. 221688. (21-M)

AUSIAS MARCH. Vendo piso de 3 dormitorios, baño, cocina con galería, sala comedor con chimenea y suelo de parquet. ptas. 2.850.000 Tel. 221688. (23-M)

GENERAL RIERA. Vendo piso de 3 dormitorios, sala comedor, galería, muy soleado. Ptas. 1.650.000. Entrada 600.000 resto a convenir. Tel. 221688. (21-M)

PLANTA BAJA. Vendo techo libre de 240 m. 3 dormitorios, 2 salas con chimenea, baño, cocina terraza, jardín, ZONA ARAGON. Pts. 2.800.000 (necesita reformar) Tel. 221688. (26-M)

OCASION. Piso cuatro dormitorios, baño completo, trastero, cocina semiamueblada, galería, comedor amplio. 2.500.000. Facilidades. 211150. (14-P)

HONDEROS. Piso tres dormitorios, baño completo, cocina amueblada, mucho sol. Contrato 650.000 mensuales 25.000. 211150. (15-P)

AVENIDA ARGENTINA. Ático tres dormitorios, baño, aseo, cocina amueblada, terraza, armarios, buenas vistas. 3.350.000. Muchas facilidades. 211150. (16-P)

AVENIDA ARGENTINA. Piso cuatro dormitorios, dos baños, cocina grande amueblada, calefacción individual. 3.885.000. Facilidades. 211150. (15-P)

ATICO ZONA ARAGON. Tres dormitorios, dos baños, cocina amueblada, amplio salón comedor, terraza 60 m2., hilo musical. 4.000.000. Facilidades. 211150. (19-P)

FORTI. Magnífico piso cuatro dormitorios, baño, aseo, muy buena orientación, 126 m2., buenos acabados. 4.300.000. Facilidades. 211150. (17-P)

PISO LUJO 8º sobre la bahía, piscina solarium, amplitud, calidad, 17.000.000 BALLESTER 210445. (13-S).

ZONA TENIS 3 dormitorios, 2 baños, completamente enmoquetado, nuevo, 3.700.000 facilidades. BALLESTER 210445. (13-S).

EUSEBIO ESTADA 4 dormitorios, 2 baños, cocina amueblada, espaciosa sala, gran terraza 3.900.000 facilidades BALLESTER 210445. (16-S).

POLIGONO LEVANTE. 110 m.2, 3 dormitorios, armarios, cocina amueblada, 2 baños, terraza, aparcamiento. Precio: 3.500.000 entrada 1.500.000 resto 25.000 mensuales. GILI Tel. 223347. (24-S)

ZONA PLAZA HORNABEQUE, dormitorios, baño, cocina, sala-comedor Precio: 2.500.000. Entrada 1.000.000. GILI tel. 223347. (16-S)

HEROES MANACOR, pisos construcción, 4 dormitorios, sala-comedor, 2 baños, cocina, terraza. Precio desde: 3.500.000 entrada 600.000 resto 25.000 mensuales. GILI Tel. 223347. (23-S)

VIVERO ático estrenar, 3 dormitorios, cocina, baño, sala-comedor, terraza. Precio: 2.600.000 entrada 700.000. GILI Tel. 223347. (17-S)

PLANTA BAJA ZONA REYES CATOLICOS tres dormitorios, techo libre, patio, 1.700.000 contado. IMALBA 214910. (14-N).

PLANTA BAJA LA SOLEDAD 210 m2. 4 dormitorios, chimenea, gran jardín, soleado, 3.200.000 facilidades 4 años. IMALBA 214910. (18-N).

PISO GENERAL RIERA 3 dormitorios, 100 m2. baño comedor, soleado 2.100.000 al contado IMALBA 214910. (15-N).

PRINCIPIO ARAGON piso lujo 220 m2. 5 dormitorios, baño, aseo, suelo de mármol, 4.100.000 facilidades 3 años, IMALBA 214910. (19-N).

ZONA SON RAPIÑA 4 dormitorios, recibidor, sala comedor, baño, galería, cocina amueblada, sótano, 3.000.000 Entrada 1.000.000 Resto a convenir IMALBA 214910. (21-N).

ZONA SON CLADERA Salón estar, 4 dormitorios, cocina con galería, baño, 2.100.000. Entrada 1.000.000 Resto convenir IMALBA 214910. (18-N).

PLANTA BAJA General Riera, recibidor, salón estar, cocina amueblada, 3 dormitorios, baño, 2.000.000. Entrada 1.000.000 resto convenir. IMALBA 214910. (19-N).

PLANTA BAJA ZONA PLAZA TOROS 3 dormitorios, techo libre, 100 m2. 2.000.000 Facilidades IMALBA 214910 (15-N).

RAFAL Pisos a estrenar, 3 dormitorios, baño comedor, 2.800.000 Entrada 600.000 IMALBA 214910 (13-N).

EUSEBIO ESTADA Piso 3 dormitorios, amueblado con teléfono 2.100.000 facilidades IMALBA 214910 (12-N).

ZONA SON ARMADAMS Pisos 4 dormitorios, baño, aseo, a estrenar, aparcamiento incluído. 4.633.000 facilidades IMALBA 214910.(16-N).

ATICO ESTUDIO Pedro Garau a estrenar, 1.300.000 facilidades. IMALBA. 214910. (10-N).

SON CLADERA disponemos de pisos y plantas bajas, en bloques desde 1.600.000, 3 y 4 dormitorios, IMALBA 214910.(18-N).

SON RAPIÑA en Parque Los Almendros, vendo piso en perfecto estado, 4 dormitorios, baño y aseo. Entrada 1.200.000 Resto a convenir IMALBA 214910. (23-N).

ZONA HEROES DE MANACOR calle Pedro II, 2º. piso, seminuevo, 3 dormitorios, sala comedor, cocina, galería, baño completo. 3.200.000 facilidades IMALBA 214910. (22-N).

PLAZA PROGRESO estupendo ático amueblado, con vistas panorámicas al mar, precio interesante, IMALBA 214910. (14-N).

PLANTA BAJA ZONA PEDRO GARAU 3 dormitorios, baño, comedor, cocina, lavadero, galería, trastero y jardín 45 m2. 3.300.000. IMALBA 214910. (20-N).

PISOS DE PROTECCImN OFICIAL a estrenar, 4 dormitorios, baño y aseo,cocina equipada, buenos acabados, 35% de entrada y resto 13 años. IMALBA 214910. (24-N).

ZONA PLAZA MADRID ocasión piso 3 dormitorios óobles, gran salón comedor, cocina equipada, calefacción individual, terraza, precio 3.200.000 Entrada 40% resto 3 años. IMALBA 214910. (24-N).

ZONA INSTITUTO Piso de lujo, 4 dormitorios, salón comedor, dos baños, aparcamiento incluído etc. Facilidades IMALBA 214910. (17-N)

SON GOTLEU vendo planta baja y piso 3 dormitorios, 850.000 piso, 1.400.000 planta baja IMALBA. 214910. (16-N).

PLANTA BAJA S'INDIOTERIA techo libre 208 m2. 3 dormitorios, gran patio, garaje 3 coches, terraza, 3.400.000 contado, IMALBA 214910. (19-N).

SANTA CATALINA 3 dormitorios, salón comedor, baño, terraza, 3.300.000 facilidades IMALBA 214910 (12-N).

PEDRO GARAU sexto piso con ascensor, soleado, 4 dormitorios, baño, comedor, 2.600.000 a convenir IMALBA 214910. (16-N).

PLANTA BAJA TECHO LIBRE zona Aragón, 4 dormitorios, cocina equipada, baño completo, altillo, coladuría, patio y jardín, todo en buen estado, 3.400.000 IMALBA 214910. (24-N)

ZONA CRUZ ROJA. Espléndido ático duplex de 130 m2., vivienda y 122 m2., terrazas, 4 dormitorios, 2 baños, un aseo, cocina amueblada. Precio 5.925.00, contrato 1.800.000, resto 13 años. OLIVER RAMIS. 212817. (32-P)

ARAGON. Edificio Miret, magnífico piso 4 dormitorios, suelo parquet, sala comedor, cerámica, cocina completamente amueblada, 2 baños, aseo, gran terraza, aire acondicionado, portero video. Precio 5.800.000, facilidades. OLIVER RAMIS. 212817. (30-P)

AVENIDAS. Piso 128 m2., 1 año, 4 dormitorios, sala comedor, cocina grande, baño, aseo. Precio 4.200.000, contrato 1.600.000. OLIVER RAMIS. 212817. (22-P)

PLANTA BAJA en zona Pedro Garau y primer piso, solar 250 m2. construcción, 260 m2. jardín, 130 m2. Precio 4.725.000, contrato 2.000.000, resto facilidades. OLIVER RAMIS. 212817. (27-P)

PLANTA BAJA en zona Pedro Garau buen estado de 186 m2., 3 dormitorios, dos salas, cocina, baño, jardín. Precio 3.250.000, facilidades. OLIVER RAMIS. 212817. (25-P)

CALA ESTANCIA. Planta baja estrenar, 3 dormitorios, baño completo, salón comedor, chimenea, cocina suelos cerámica, 200 m2. terraza jardín, vistas al mar. 5.500.000. COB PASAMON. 223513. (31-P)

RAMON MUNTANER, piso 4 dormitorios, baño, sala comedor, cocina, galería, 3.200.000, facilidades. 256664. (13-P)

ZONA HIPER, planta baja, 3 dormitorios, baño, trastero, cocina, patio, 2.100.000. Entrada 700.000, R. 5 años. 256664. (17P)

VIVERO, planta baja, 280 m2., con 4 dormitorios, cocina, comedor, sala estar, garaje, corral, 5.800.000, facilidades. 256664. (17-P)

CAIMARI, casa 2 plantas, 4 dormitorios, baño, comedor, 2.000.000. Ent. 25%, R. 10 años. 256664. (15-P)

LA CABANETA, casa dos plantas, 3 dormitorios, baño, aseo, sala comedor con chimenea, garaje, jardín, piscina, teléfono, 7.000.000, facilidades. 256664. (20-P)

EN TRAVESIA CAPITAN VILA 3 dormitorios, baño y aseo, 2.975.000. Tel. 244925.

RAFAL Pisos y áticos en construcción 3 y 4 dormitorios, precio desde 2.595.000. entrada 350.000 resto a convenir. 297388289589 (22-P)

SON COTONER Pisos 3 y 4 dormitorios, precios desde 2.600.000 condiciones a convenir. 297388 - 289589 (14-P)

FORTI Pisos y áticos duplex con grandiosas terrazas, dos, cuatro, cinco dormitorios, precio 2.600.000 - 4.200.000 condiciones a convenir. Teléfono 297388 - 289589 (22-P)

PISOS TERMINADOS Directamente del constructor, 4 y 5 dormitorios con armarios, 3 baños completos, cocina amueblada, pintado completo, carpintería lacada, suelos cerámica, calefacción individual incluida plaza garage, precio desde 5.700.000 Ptas. entrada 40% y resto 10 años para información y venta dirigirse C/ Arquitecto Bennasar, 59. Tel. 256793.

ATICOS Y SOBREATICOS directamente del constructor 3, 4 y 5 dormitorios con armarios, amplias terrazas, 2 baños completos, cocina amueblada, pintado completo, carpintería lacada, suelos cerámica, calefacción individual, incluida plaza garaje, precio desde 6.500.000 ptas. entrada 40% y resto 10 años para información y venta dirigirse C/ Arquitecto Bennasar, 59. Tel. 256793.

FORTI. Primero sin ascensor estrenar, dos dormitorios dobles, baño, completo, cocina amueblada, salón comedor, balcón, recibidor, 2.575.000. Entrada única 400.000 RODRIGUEZ JUAN 236962 235248 (24-N)

GENERAL RIERA tercero sin ascensor, 4 dormitorios, baño completo, aseo, cocina amplia amueblada, gran salón comedor, balcón, muchos extras 3.350.000 RODRIGUEZ JUAN 236962-235248. (24-N)

ARENAL 3 dormitorios dobles, baño completo, aseo con ducha, cocina amueblada, salón comedor, dos terrazas, recibidor, completamente amueblado, a 20 metros playa 4.400.000 facilidades RODRIGUEZ JUAN 236962 235248. (28-N)

ARCHIDUQUE primer piso estrenar, 3 dormitorios dobles, baño, cocina amueblada con galería, salón comedor amplio, recibidor, 2.475.000 RODRIGUEZ JUAN 236962 235248. (21-N)

SON COTONER primer piso a estrenar, 4 dormitorios, baño, cocina amueblada con galería, salón comedor, balcln 2.800.000 entrada 9P0.000 resto facilidades a convenir RODRIGUEZ JUAN 235248. 236962. (2U-N)

FORTI segundo piso sin ascensor completamente amueblado, dos dormitorios dobles, baño completo, cocina con galería, salón comedor, balcón, recibidor, 2.000.000. Entrada 800.000 RODRIGUEZ JUAN 236962 235248. (26-N)

ZONA PLAZA PARIS. 4 dormitorios, 2 baños, cocina amueblada. Buenos acabados. Pesetas 4.475.000 INMOBILIARIA PULIDO. Teléfono 284332. (17-M)

ZONA PASEO MALLORCA. Primera calidadm 3 dormitorios, 2 baños, calefacción, suelos mármol. Pesetas 4.462.000. INMOBILIARIA PULIDO. Teléfono 284332. (18-M)

¡OCASION! Piso en perfectas condiciones, 4 dormitorios, baño y cocina nuevos. Mucho sol 1.600.000. INMOBILIARIA PULIDO. Teléfono 284332. (17-M)

¡OPORTUNIDAD! zona Luis Sitjar. Atico 1 dormitorio, baño, cocina, salón, terraza. Pesetas 1.000.000. INMOBILIARIA PULIDO: Teléfono 284332. (17-M)

PONT D'INCA. Planta baja y 2 pisos en solar de 325 m.2 fachada dos calles. En planta baja: vivienda, carnecería, cámaras frigoríficas y dependenciaas para matanzas. Pesetas 15.000.000 INMOBILIARIA PULIDO. Teléfono 284332. (32-M)

CALA MAYOR. 9ª planta, 1 dormitorio, baño, cocina, sala con terraza, amueblado, vista panorámica al mar.Pesetas 1.350.000. INMOBILIARIA PULIDO. Teléfono 284332. (22-M)

JUAN CRESPI. 4 dormitorios, baño, aseo, despensa, mucho sol. Pesetas 4.000.000. INMOBILIARIA PULIDO. Teléfono 284332. (15-M)

BUEN PISO A ESTRENAR travesía C/. Reyes Católicos 1 X planta 140 m2. 4 dormitorios, baño y aseo, 3.800.000. Facilidades. Tel. 410500.

EN SON ESPAÑOLET 3 dormitorios, baño, buen estado y mucho sol, 2.650.000 Ptas. Facilidades. Tel. 273494.

EN C/. REYES CATOLICOS usado perfecto estado, 3 dormitorios, baño completo, 3.000.000 Ptas. Tel. 273494.

EN ZONA CRUZ ROJA 1º usado, 4 dormitorios, baño y aseo. 500.000 Ptas. Entrada y 20.000 mensuales. Tel. 410500.

DETRAS BAR GUELL piso usado, 3 dormitorios, baño, 1.650.000 Ptas. Tel. 410500.

EN C/. LUIS SALVADOR, 3 dormitorios usado, 2.800.000 Ptas. Facilidades. Tel. 410500.

JUNTO CINE CHAPLIN piso antiguo buen estado, 3 dormitorios y salita 1 X planta. Sin gastos comunidad, 3.150.000 Ptas. Tel. 244925.

EN LA SOLEDAD usado 100 m2., 2 dormitorios, gran salón comedor, terraza de 15 m2. mucho sol, baño completo, 2.650.000 ptas. Tel. 273494.

EN EL VIVERO ático a estrenar, 3 dormitorios, baño y terraza, 750.000 entrada y 25.000 mensuales. Tel. 273494.

PISOS A ESTRENAR en el Rafal, 3 dormitorios, 2.800.000 Ptas. Facilidades. Tel. 244925.

ARENAL. Piso 3 habitaciones, 1 baño y aseo, salón-comedor, terraza. Grandes facilidades. 212540. (14-P).

EL RAFAL. Pisos 3 dormitorios, baño, salón-comedor, desde 2NU00.000. Con facilidades. 212540. (13-P).

EL FORTI. Pisos desde 3.400.000, con 3 dormitorios, dobles, baño, terraza y galería, bien situados con facilidades pago. 212540. (19-P).

ZONA GENERAL RICARDO ORTEGA. Piso 4 dormitorios, baño, aseo, y terraza, bien orientado, 3.70ü.00ü. Con facilidades de pago. 212540. (19-P).

EL TERRENO. Cerca Gomila, 3 dormitorios, baño, salón-comedor, soleado. Con facilidades. 212540. (13-P).

PEDRO GARAU. Planta baja de 3 dormitorios dobles, amueblado en buen estado, 9 metros fachada. Facilidades. 212540. (17-P).

EL RAFAL. Planta baja sobre unos 400 m2., hace esquina, con cochera y jardín, 4 dormitorios dobles, sala-comedor, cocina, baño y terraza. Facilidades. 212540. (25-P).

EL TERRENO. 3 habitaciones, baño, cocina, enmoquetado, 2 terrazas, 3.200.000. Fincas MAS. 216946. (13-M).

AVENIDAS, 3 habitaciones, baño, cocina completísma, terraza, galería, 4.000.000, facilidades. Fincas MAS. 216946. (12-M).

GENOVA. A estrenar, 2 dormitorios, baño y aseo, terraza soleada, vistas. 3.600.000, 40% firma contrato, a convenir. Fincas MAS. 216946. (20-M).

AVENIDAS. 4 habitaciones, cocina con despensa, baño y aseo, terraza. 6.500.000, 40% firma cotrato. A convenir. Fincas MAS. 216947. (18-M).

FORTI. Se vende piso 3.000.000. Entrada 50% a convenir. Fincas MAS. 216946. (12-M).

VIVERO, en construcción, pisos y áticos, 3 y 4 dormitorios, protección oficial, tranquilos y soleados, facilidades 15 años, entrada 350.000. MONTISN 226725. (22-M).

SON DAMETO, a estrenar, 4 dormitorios, salón comedor, cocina con coladuría, baño y aseo, terraza vistas al mar, muy soleado, total, 3.750.000, entrada 30% resto 4 años. MONTIS. 226725. (29-M).

VALLDEMOSA, piso de 140 m2., 4 dormitorios, 2 baños, cocina, sala comedor, vistas sobre el pueblo, precio 6.000.000, facilidades. MONTIS. 212117. (20-M).

PLAZA DE TOROS. Piso próxima terminación, uno por planta, 4 dormitorios, 2 baños, galería, construcción 1.ª clase, 4.200.000, entrada 1.200.000 ptas. Facilidades. Tel. 227794. (24-M).

PLAZA COLUMNAS. Atico duplex a estrenar, 3 dormitorios, 1 baño, cocina amueblada, teléfono, terrazas mucho sol. 3.700.000. Facilidades. Tel. 227794. (20-M).

ZONA AVENIDAS. Piso 4 dormitorios, 1 baño, cocina, magnífica sala-comedor, terraza, 3.675.000, facilidades. Tel. 227794. (16-M).

ALQUILO. Sin muebles, frente Correos, 25.000. ALEIX. Avda. Alejandro Rosselló, 32. 460818. (12-M).

CALLE REGALO esquina San Ignacio, 2.º piso, 4 dormitorios, baño, salón comedor, cocina, terraza, teléfono, ascensor, portería automática. 3.000.000. P-512. GABRIEEL MAS. 221340. (23-P).

COMPRARIA urgente casita planta baja con terreno y jardín, alrededores Palma, si es posible agua y electricidad. Al contado. Tel. 221340. (21-P).

LUJOSO ATICO, único de su género en el Paseo Marítimo: 4 drmitorios, 3 baños, 240 m2., 18.000.000, facilidades 10 años. P-517. GABRIEL MAS. 221340. (20-P).

CARRETERA VALLDEMOSA: ático 2 dormitorios, dobles, salón comedor, baño, aseo, cocina amueblada, terrazas, teléfono, estupendas vistas. 3.500.000. V-18. GABRIEL MAS. 221340. (22-P)

CALA MOREYA, piso 2 dormitorios dobles, 2 baños, al lado playa, amueblado. 2.700.000. C-495. GABRIEL MAS. 221340. (18-P).

GENOVA ático 140 m2., 3 dormitorios, con armarios, 2 baños, sala y comedor, terrazas, garaje, teléfono. 3.750.000, GABRIEL MAS. 221340. (21-P).

VENDO PISO cerca Puente del Tren, 3 dormitorios, sala comedor, cocina, baño, galería, sin ascensor, 1.700.000, facilidades. Inmobiliaria OLIVAR. 210294. (22-P).

PISO zona Fortí, amueblado, 2 dormitorios, dobles, gran sala comedor, cocina, baño, terraza, lavadero, sin ascensor, 1.950.000, facilidades. Inmobiliaria OLIVAR. 226687. (22-P).

PISO 1.º junto Avenidas, sin ascensor, 4 dormitorios, gran terraza, comedor, baño, cocina, 3.000.000, facilidades. Inmobiliaria OLIVAR. 210294. (20-P).

PISO C/. RICARDO ORTEGA, junto Avenidas, 4 dormitorios, dobles, armarios, baño, aseo, gran sala comedor chimenea, cocina, galería, buena orientación, 3.500.000, facilidades. Inmobiliaria OLIVAR. 210294. (27-P).

PISOS Avda. San Fernando, sin ascensor, 3 dormitorios, sala comedor, cocina, baño, galería, armarios, desde 3.400.000, facilidades. Inmobiliaria OLIVAR. 210294. (22-P).

PISO ZONA FORTI 150 m2 finca 2 plantas (piso planta) 5 dormitorios mas trastero, cocina completamene equipada, incluso lavavajillas, baño cerámica italiana. 5.000.000. Facilidades PERELLO 463243. (26-P).

PISO ADRIAN FERRAN 3 y 1 dormitorio, buenas calidades, terrazas. Facilidades. PERELLO. 463243. (13-P).

PISO ZONA ARAGON 150 m2 gran sala, cocina con galería grande. Facilidades. PERELLO 463243. (19-P).

PISO ZONA RAFAL 140 m2, 4 dormitorios dobles mas 1 individual, 2 baños, sala comedor, grande, cocina amplia con galería, mucho sol. Facilidades. PERELLO. 463243. (25-P).

PISO TTE. LIZASOAIN 130 m2, 4 dormitorios dobles, 2 baños, sala comedor amplia muy buena construcción, facilidades. PERELLO 463243. (19-P).

ATICO EDIF. ANSE 240 m2. 25 m2 terrazas, cocina amueblada y equipada, 2 baños, mas aseo, mármol en suelos madera de oregón y roble en puertas portería vídeo. PERELLO 463243.

ATICOS PLAZA DE TOROS 130 m2 mas terrazas, 4 dormitorios dobles, 2 baños, sala comedor amplia, cocina amueblada y equipada, muy buena construcción. Precio interesante. PERELLO 463243. (27-P).

PISO ARAGON 150 m2, 4 dormitorios dobles, baños mas aseo, facilidades. PERELLO 463243. (13-P)

PLANTA BAJA ZONA PEDRO GARAU 3 dormitorios dobles, gran sala comedor, jardín y terraza, techo libre, precio interesante. PERELLO 463243 (20-P).

PISOS 230 M2 primerísima línea Arenal, 4 dormitorios dobles, 2 baños, cocina amueblada y equipada, grandes terrazas. PERELLO 463243. (19-P).

PASEO MARITIMO estudio a estrenar, 35 m2, acabados de primera calidad, terraza, etc. 2.100.000. Facilidades. MONTIS 212117. (17-M).

ARAGON pisos a estrenar, E dormitorios, comedor, cocina, ba o, terraza, aparcamiento, suelo de cerámica, acabados de primera calidad, entrada 800.000, resto 11 años. MONTIS 226725. (25-M)

GENERAL RIERA pisos 4 dormitorios, baño, aseo, 4.750.000. Facilidades MONTIS 212117. (11-M)

ARENAL ático duplex amueblado, 5 dormitorios, comedor, cocina, baño, terraza, etc. Precio 6.000.000. MONTIS 226725. (15-M)

AVENIDAS pisos gran lujo, 5 dormitorios, 3 baños, comedor, cocina amueblada, calefacción, acabados de primera calidad orientación sur, 7.500.000. Facilidades MONTIS 212117 (L2-M).

SON ESPAÑOLET piso muy tranquilo, 2 dormitorios, 1.600.000 Facilidades. MONTIS. 226725. (11-M)

PLANTA BAJA techo libre, 4 dormitorios, mucho patio. Necesita reforma. 4 millones. MIR. Tel. 255327. (15-M)

JUNTO TENIS vendo piso 3º, semi-lujo, 3 dormitorios, 2 baños, buena vista. PVRECIO MUY INTERESANTE. MIR. Tel. 255327. (19-M)

OCASION por traslado vendo piso como a estrenar de 3 dormitoriosm cocina amueblada, muchos extras, soleado. ZVONA Bar Güell. Pts. 2.200.000. Tel. 221688.

EL VIVERO casa rústica con frutalesm jardín, planta baja y hiso, 5 dormitorios, baño, dos cocinas, 2 chimeneas, piscina, garaje, pozo natural, 9.5P0.000 ptas. INMOBILIARIA CARULLA. Plaza Rosellón, 4. Tel. 210942-44. (32-X)

ZONA PEREZ GALDOS pisos en construcción, de 2, 3 y 4 dormitorios dobles, baño, aseo, sala comedor, terraza, cocina, a partir de 2.700.000 facilidades a convenir. MEDITERRANEA 214164. (27-P)

OCASION, ZONA PLAZA FLEMING:

Atico, cocina oficce 18 m2, 3 dormitorios con armarios, sala comedor, terraza grande, todo muy bien equipado y conservado. Precio 3.600.000.- Pts. Entrada 1.500.000.- Pts resto facilidades.

CAN PASTILLA:

Fantástico apartamento completamente amueblado y equipado, 2 dormitorios dobles con armarios, cocina amueblada, baño, sala comedor, terraza grande, muy buenas vistas. 3.700.000.- Pts. Entrada única 1.000.000.- Pts, resto 7 años directamente al propietario.

10PLANTA BAJA:

Son Roca, 3 dormitorios, baño, cocina amueblada, sala comedor, terraza. 1.550.000.- Pts. Entrada 50%, resto 20.000 Pts mensuales, intereses incluídos.

INMOBILIARIA RUSTIC

J. VALENTI A.P. I.

CALLE VELAZQUEZ, 6 - PRAL.

TELS. 22 56 00 / 22 56 01

ARENAL:

Magnífico ático duplex 1ª línea, 4 dormitorios grandes, 2 baños, sala comedor, cocina amueblada con despensa, galería, 2 terrazas grandes. 4.990.000.- Pts

PLAZA PEDRO GARAU:

Piso muy bien conservado, 3 dormitorios, baño completo, sala comedor, cocina amueblada, galería, portería automática. 1.450.000.- Pts

OPORTUNIDAD, GENERAL RIERA:

Piso seminuevo, muy bien conservado, 3 dormitorios dobles, baño y aseo, sala comedor grande, cocina con despensa. Entrada 500.000.- Pts y 30.000.- Pts mensuales.

ZONA PLAZA MAYOR:

Fantástico piso señorial, muy bien conservado, 200 m2, 6 balcones con mirada a 3 calles. 4.200.000.- Pts.

SANTA PONSA:

Atico 2 dormitorios dobles con armarios, sala comedor grande, baño, cocina, fantástica terraza de 70 m2 con maravillosas vistas panorámicas. 3.150.000- Pts. Facilidades 3 años.

ZONA PLAZA DE TOROS:

Piso 3 dormitorios, baño y aseo, sala comedor, armarios empotrados, terraza, cocina amueblada con galería. Precio: 2.300.000.- Pts. Entrada única 750.000.- Pts, resto 30.000.- Pts mensuales, intereses incluídos.

ZONA AVENIDAS:

Estupendo piso, 3 dormitorios, baño, cocina amueblada, galería, sala comedor grande, 2 terrazas. 3.200.000.- Pts. Entrada: 1.000.000.- Pts, resto 3 años.

M.C.D. 2022

7 CASAS Y PISOS

SON FERRIOL Pisos de 4 dormitorios, 2 baños, cocina completamente amueblada, primera calidad. Facilidades 12 años. MEDITERRANEA 214164. (18-P)

SON FERRIOL Piso 4 dormitorios, sala comedor con chimenea, baño, aseo, cocina, 2 terrazas grandes, orientación Sur. 3.700.00P. Facilidades a convenir. MEDITERRANEA 214164. (23-P)

RAFAL. Precioso piso a estrenar, 3 dormitorios, baño, cocina amueblada, comedor, suelos cerámica, pocos gastos comunidad. 2.600.000. Con facilidades. BONET. 255149. (21-P)

ATICO PRINCIPIO ARAGON. Tres dormitorios, armarios empotrados, dos baños, cocina amueblada, salón comedor amplio, cale facción individual, a gas, terraza, 20 m2. Precio 4.500.000. Facilidades COMAMALA. 298558. (25-P)

SOBREATICO C/ Despuig, 3 dormitorios dobles con armarios empotrados, cocina con despensa, baño, aseo, sala-comedor, terraza. Precio 4.500.000 Ptas. A. BENNASSAR. Tel. 461450.

ATICO COLL D'EN REBASSA 3 dort., baño, sala-comedor,cocina amueblada, armarios empotrados, terraza. Precio 1.900.000 Ptas. A. BENNASSAR. Tel. 461450.

PISOS H. DE MANACOR en construcción, 3 y 4 dort., 2 baños, sala-comedor, cocina. Precio 3.500.000, 3.600.000, 4.100.000 Ptas. Aparcamientos opcionales 500.000 Ptas. A. BENNASSAR Tel. 461450.

C/ MENORCA junto Pseo. Mca., 4 dort, baño, aseo, sala-comedor, cocina, terracita y galería. Precio 3.500.000, 3.600.000 y 3.700.000 Ptas. A. BENNASSAR. Tel. 461450.

C/ SANTIAGO RAMON Y CAJAL 143 m2, 4 dort, 2 baños, sala-comedor, cocina amplia, terraza y galería. Precio 4.950.000, 5.250.000 y 5.800.000 Ptas. A. BENNASSAR. Tel. 461450.

PISOS PLAZA BARCELONA 3 dort., 2 baños, sala-comedor, cocina, aparcamiento incluido. Precio 3.650.000, 4.000.000 y 4.100.000 Ptas. A. BENNASSAR. Tel. 461450.

PISO PLANTA 2ª sin ascensor, C/. Gabriel Font Martorell, 2 dormitorios, baño, sala-comedor, cocina completamente amueblada, decorado. Precio. 1.500.000. ptas. A. BENNASSAR. Telf. 461450.

SON OLIVA 96 m2, 3 dormitorios, sala-comedor, cocina amueblada, galería, baño. 2.500.000 - 600.000 entrada resto 25.000 mensuales, incluidos. COB PASAMON. Tel: 223513 (25-P)

ZONA MEDICO DARDER construcción, 4 dormitorios, baño, aseo, sala comedor, cocina, galería, orientación sur, 3.900.000. COB PASAMON. Tel: 223513 (19-P)

PASEO MALLORCA 120 m2, 4 dormitorios, armario, 2 baños, salón chimenea, cocina, despensa, 2 balcones, facilidades, 5.000.000 interesante descuento contado. COB PASAMON. Tel: 223513 (24-P)

ZONA REYES CATOLICOS perfecto estado, 3 dormitorios dobles, armario, sala comedor espaciosa, independiente, cocina amueblada, terraza acristalada, teléfono: 3.100.000, entrada 600.000 resto facilidades. COB PASAMON Tel: 223513 (28-P)

MARQUES FUENSANTA 3 dormitorios dobles, baño, cocina amueblada, sala comedor, 25 m2, balcón, galería, teléfono, 3.100.000, entrada 850.000 resto facilidades. COB PASAMON Tel: 223513 (23P)

SOBREATICO ZONA ARAGON (Vía cintura) 2 dormitorios dobles, armario, baño, cocina 10 m2, terraza 24 m2, vista despejada, 2.800.000 entrada 400.000 resto facilidades. COB PASAMON Tel: 223513 (29-P)

JUNTO «OBELISCO» (Plaza Cardenal Reig), vendo piso 6º, 4 dormitorios, baño y aseo, cocina con despensa y coladuría, gran sala-comedor con terraza, único por plantam pocos vecinos ascensor, y portero automático, posibilidad de garage. Precio: 4.800.000 ptas. Con facilidades. OLIVER MATEU. Tel. 210640.

VENDO PISOS, DESPACHOS Y LOCALES EN CONSTRUCCION en calle Bonaire, 4, dormitorios, acabados de lujo, gareae, etc. OLIVER MATEU. Tel.: 210640.

EN CALLE EUSEBIO ESTADA, antes del puente del tren, magníficos pisos de 4 dormitorios dobles, dos baños y aseo, gran coladuría de 30 m2, aproximadamente, cocina grande, pocos vecinos, único por planta, ascensor automático, calefacción, terraza grande, sol, vistas despejadas. Precio: 8.000.000 pesetas. OLIVER MATEU. Tel.: 210640.

BLANQUERNA piso 3 dormitorios, baño, cocina amueblada, despensa, 1.900.000 entrada 1.000.000 resto a convenir. PALMER. 242805. (17-P)

ZONA HIPER piso 3 dormitorios, baño, aseo, espléndida vista, 3.100.000, entrada 1.000.000 resto 10 años, PALMER. 242805. (17-P)

AVENIDA SAN FERNANDO piso por planta, 4 dormitorios, 2 baños, cocina amueblada 3.975.000, entrada 750.000, resto 10 años. PALMER. 242805. (20-P)

RAFAL NOU próxima entrega pisos 3 dormitorios, baño, cocina amueblada, 2.800.000 entrada 1.000.000 resto 27.000 Ptas. mensuales. PALMER. 242805. (18-P)

SON ARDAMAMS. Fantástico piso con terraza y jardín, 200 mts., construidos, 5 dormitorios, 3 baños, salón con chimenea, suelos de mármol, calefacción, garaje, 12.500.000. Con facilidades, se admitiría piso como entrada. BONET. 255149. (29-P)

TENIS. Fantástico piso 180 mts., nuevo a estrenar, todo exterior, 4 dormitorios, dobles, 3 baños, calefacción, suelos cerámica, cocina amueblada, aparcamiento, 7.000N000. Con facilidades. BONET. 255149. (26-P)

REYES CATOLICOS. Precioso piso 125 mts., 4 dormitorios dobles, cocina amueblada, comedor con buena vista, todo exterior, bien distribuido. 3.400.000. Desde 1.000.000 de entrada, resto 13 años. BONET. 255149. (27-P)

PLAZA HORNABEQUE. 5.º piso, decorado, 3 dormitorios, cocina amueblada, comedor con moqueta, 2.400.000. Desde 1.500.000 entrada, resto 7 años sin intereses. BONET. 255149. (23-P)

PISO ANTIGUO PALMA, 6 dormitorios, cocina baño reformados, aseo, salón comedor, 2.700.000. CIUTAT 221154 (14-M)

SOBREATICO REYES CATOLICOS: 3 dormitorios, cocina amueblada, salón comedor, baño, aseo, estrenar 3.800.000 CIUTAT 221154 (15-M)

ZONA BLANQUERNA, 4 dormitorios, cocina, salón comedor, baño, aseo, galeria, 4.000.000 CIUTAT 221154 (13-M)

PZA MADRID 3 dormitorios, baño, cocina, comedor, 2.500.000. entrada 1.000.000 resto convenir. GELABERT 215843 (14-P)

CALLE PONS Y GALLARZA 3 dormitorios, armarios, 2 baños, cocina, comedor, terraza, 3.500.000 entrada 1.250.000 resto 12 años GELABERT 215843 (20-P)

ZONA BLANQUERNA 3 dormitorios, sala comedor, baño, cocina amueblada, gran terraza, muy bien conservado. 2.600.000. entrada 1.000.000 facilidades. GELABERT 215843 (20-P)

MAGISTERIO piso 4 dormitorios, armarios, sala comedor, 2 baños, terraza, calefacción individual, cocina con despensa, aparcamiento incluido. 5.300.000 GELABERT 215843 (20-P)

CRUZ ROJA Cuatro dormitorios, armarios, sala comedor, cocina amueblada, galería, terraza, baño, aseo. 3.500.000 GELABERT. 215843(16-P)

ZONA ARAGON 4 dormitorios, 2 baños, sala comedor, cocina amueblada. 4.650.000 entrada 1.500.000 resto convenir. GELABERT 215843 (17-P)

ZONA REYES CATOLICOS piso totalemente amueblado, muy buena construcción, 3 dormitorios, sala comedor, 2 baños, cocina, galería, 3.500.000. facilidades. GELABERT 215843. (21-P)

AVENIDAS Atico 5 dormitorios, 2 baños, sala comedor, cocina amueblada, garaje opcional. 6.390.000 entrada. 3.000.000 resto convenir GELABERT 215843 (19-P)

ZONA BLANQUERNA Atico 3 dormitorios, comedor, baño, cocina totalmente amueblada, terraza 70 m. 2.600.000 facilidades GELABERT 215843 (15-P)

ZONA REYES CATOLICOS Sobre ático 3 dormitorios, sala comedor, cocina amueblada, baño, aseo. 3.000.000 entrada convenir GELABERT 215843 (18-P)

PZA. PARIS piso estrenar, 4 dormitorios, 2 baños, comedor, cocina amueblada, terraza, 5.0P0.000 entrada 1.500.P00 resto 12 años. GELABERT 215843. (14-P)

FORTI, piso estrenar, 3 dormitorios dobles, cocina, baño, galería, 3.250.000. 800.000 entrada. Resto 30.000 Ptas. mensuales. GALMES. 216668-223127. (19-M)

SANTA CATALINA, buena situación, 3 dormitorios, baño, despensa, galería, comedor, sala estar, 2.850.000. 1.000.000 entrada. GALMES. 216668-223127. (18-M)

HEROES MANACOR, piso-duplex, 130 m2., 4 dormitorios, cocina amueblada, salón comedor, 2 baños, 3.780.000. Facilidades 7 años. GALMES. 216668-223127. (21-M)

FORTI, piso 2 dormitorios, bonito salón, baño, terraza, 2.575.000. 400.000 entrada. Resto facilidades. GALMES. 216668-223127. (16-M)

REYES CATOLICOS, sobreático, 3 dormitorios, cocina equipada, baño, aseo, terraza, casi nuevo, 3.050.000, Facilidades a convenir. GALMES. 216668-223127. (19-M)

RICARDO ORTEGA, 2 dormitorios, cocina equipada, sala, baño, amueblado, 1.700.000. Facilidades. GALMES. 216668-223127. (15-M)

RICARDO ORTEGA, piso 5 dormitorios, cocina equipada, baño aseo, gran terraza, electrodomésticos, decorado. 4.700.000. GALME N 216668-223127. (17-M)

ZONA INSTITUTO, últimos pisos 150 m2., 4 dormitorios, cocina equipada, 2 baños, garaje opcional, calefacción, gran calidad, 5.300.000. Buenas facilidades. GALMES. 216668. (22-M)

ESTABLIMENTS, piso chalet 4 dormitorios, dobles, cocina equipada, salón chimenea, 2 baños, terraza, jardín, garaje, trastero, 5.000.000. GALMES. 216668-223127. (20-M)

BLANQUERNA, 1.º piso gran terraza, 4 dormitorios, baño 2 aseos, gran cocina amueblada, lavandería, calefacción, completamente amueblado y decorado, 4.750.000. Grandes facilidades. GALMES. 216668-223127. (25-M)

PAGUERA Pisos de 2 dormitorios en pequeño edificio zona residencial 300 m. centro mínimos gastos comunidad. Entrega prevista agosto 81. Precios desde 3.800.000 ptas. J. MANSO. Tel.: 686388.

PRIMER PISO CON 120 metros de terraza, 4 dormitorios, 2 baños, cocina, a estrenar, 4.200.000, primer pago 2.000.000, resto 12 años. 224884. (22-P).

SEGUNDO PISO SIN ASCENSOR, a estrenar, 3 dormitorios, baño, aseo, salón-comedor, cocina grande, galería, etc. 3.100.000, primer pago 1.500.000, resto 10 años. 224884. (24-P).

PISO ALTO BIEN SITUADO, primeras calidades, nuevo, 4 dormitorios dobles con armarios, 2 baños, completos, cocina despensa, galería, terraza, etc. 5.000.000, pagos convenir. 224884. (24-P).

PRIMER PISO zona Institutos, 140 metros útiles, buena construcción, gran salón-comedor, cocina despensa, galeía, terraza, 4 dormitorios, 2 baños, etc. 4.300.000, pago convenir. 224884. (26-P).

OPORTUNIDAD. Zona R. Ortega, 2.º piso, 4 dormitorios, recibidor, salón comedor amplio, cocina, galería, baño y aseo, 4.200.000. Facilidades. 224884. (20-P).

ZONA BLANQUERNA, 3.º piso 3 dormitorios, salón comedor, baño, cocina amueblada, galería, lavadero, muy buen estado. 3.100.000. Facilidades. 224884. (19-P).

AR. LUIS SALVADOR, piso alto 4 dormitorios, baño, y aseo, cocina amueblada, salón comedor, galería, armario muy amplio empotrado, vistas panorámicas. 3.000.000. Facilidades. 224884. (24-P).

ATICO cerca Avenidas, amplio con muchas terrazas, 4 dormitorios, baño y aseo, vistas al mar. 3.600.000. Facilidades. 224884. (18-P).

PERMUTO pisos o despachos con solares, chalets, rústicas, locales. 224884. (10-P).

JUAN CRESPI. Piso tres dormitorios, baño, aseo, cocina amueblada, galería, salón comedor, precio 2.600.000. COMAMALA 298558. (16-P)

CALLE CONQUISTADOR, Piso antiguo 240 m2. cuatro dormitorios, dos salones, cocina, aseo-ducha. COMAMALA 298558. (15-P)

ATICO TERRENO. Completamente amueblado, fabulosa vista al mar, tres dormitorios, baño, aseo, cocina amueblada, salón comedor amplio, terraza, 30 m2. COMAMALA 2985T8. (22-P)

JUAN ALCOVER. Duplex cuatro dormitorios, dos baños, cocina amueblada, suelos cerámica, salón comedor, terraza, 3.780.000. Entrada 1.180.000. Resto 7 años. COMAMALA. 298558. (2-P)

MEDICO JOSE DARDER, ático tres dormitorios, baño completo, cocina amueblada, salón comedor, terraza 30 m2, orientación sur. 3.360.000. COMAMALA 298558. (20-P)

BLANQUERNA. Piso 120 m2, cuatro dormitorios dobles, dos baños, cocina amueblada, galería, salón comedor amplio, calefacción individual a gas, opción aparcamiento. 4.500.000. Facilidades. COMAMALA. 298558. (25-P)

BALMES. Piso tres dormitorios dobles, armarios empotrados, baño, cocina amueblada, galería, salón comedor, terraza, vista despejada. 3.150.000. Facilidades COMAMALA. (1-P)

PLANTA BAJA. Zona Aragón, techo libre, tres dormitorios, baño completo, cocina amueblada, salón comedor, corral, mucho sol, precio. 4.500.000. COMAMALA 298558. (21-P)

AVDA. S. FERNANDO 2 habi. 2 baños, cerámica, 122 mts. próxima entrega. Pequeña comunidad. 3.975.000 facilidades. Arcas Martí. Tel. 217822. (19).

GUELL próxima entrega, 3 hab. 2 baños, buenos acabados, 100 mts. 3.700.000 facilidades Arcas Martí. Tel. 217822. (17).

PZA. PARIS 4 hab. 2 baños, acabados primera, terraza 80 m2, 4.950.000 facilidades. Arcas Martí. Tel. 217822. (17)

SON ROCA Piso 3 dormitorios, cocina equipada, semiamueblado, sin ascensor, 1.500.000. Entrada 600.000, resto 27.000 mensuales, intereses incluídos. 221546. (20-P).

SANTA CATALINA ático 3 dormitorios, 2 baños, cocina, amueblada, despensa, terraza, vistas mar, mucho sol, 4.500.000. Facilidades. 221546. (18-P)

RAFAL ático en construcción, 3 dormitorios, baño, armarios, gran terraza, 3.500.000. Mínima entrada. Facilidades. 221546. (16-P)

RAFAL sobre-ático en construcción, 2 dormitorios, baño, armario, terraza, grande, 2.800.000, mínima entrada. Facilidades. 221546. (16-P)

AVENIDA ARGENTINA estrenar, 4 dormitorios, baño, aseo, cocina amueblada, calefacción individual, cerámica, armarios, 3.785.000. Facilidades. 221546. (16-P)

FORTI 4 dormitorios, chimenea, baño, aseo, materiales primera calidad. A estrenar: Precio: 6.500.000'- Facilidades. Inmobiliaria ROS 293808. (17-P).

PLAZA TOROS Piso 3 dormitorios, comedor, baño y aseo, cocina. Precio: 3.500.000'- Inmobiliaria ROS. 293808 (15-P).

AVENIDAS piso 200 m2. construídos, terraza. Buena orientación. Precio: 5.500.000'- Inmobiliaria ROS 293808. (13-P).

SANTA CATALINA Calle Caro, esquina Pou, pisos exentos contribución, 3 y 4 dormitorios dobles, armarios empotrados, 2 baños, salón comedor con terraza, cocina, galería-lavadero, muy buenos acabados, parking incluido, 4.500.000 facilidades RIGO 217122-217506. (35-S).

ATICO RAFAL a estrenar ático de 3 dormitorios, salón comedor con terraza, baño completo, cocina galería-lavadero, vistas despejadas zona tranquila, 2.500.000 facilidades RIGO 217122-217506. (16-S).

SOBREATICO ARAGON 3 dormitorios, salón comedor con terraza, baño, aseo, cocina amueblada, galería-lavadero, 2.850.000 facilidades RIGO 217122-217506. (19-S).

PLANTA BAJA Y PISO HEROES DE MANACOR techo libre, 2 viviendas de 4 dormitorios, baño, salón comedor cocina amueblada, galería-lavadero, jardín, 5.500.000 facilidades. RIGO 217122-217506N (27-S).

ATICO PLAZA PROGRESO Fabuloso ático 120 m2., construídos más 60 m2 de terraza, 4 dormitorios dobles, salón comedor con dos terrazas grandes, armarios empotrados, 2 baños completos, cocina amueblada, calefacción completamente amueblado primera calidad, buenas vistas a la bahía. 6.500.000 facilidades RIGO 217122-217506. (46-S).

ZONA CRUZ ROJA Bonito piso 3 dormitorios, salón comedor, armarios empotrados, baño completo, cocina amueblada, galería, lavadero, 2.950.000 facilidades RIGO. 217122-217506. (22-S).

EUSEBIO ESTADA Exentos contribución, próxima entrega, 120 m2. 4 dormitorios, baño, aseo, cocina con muebles, armarrios empotrados, galería, lavadero. 3.300.000 facilidades RIGO 217122-217506. (25-S).

PORTIXOL Pisos terminados, 3 dormitorios, 2 baños, 1ª línea. Facilidades. Aproveche oferta lanzamiento. MEDITERRANEA 223918.3 (15-P).

CASAS ANTIGUAS SEÑORIALES Centro Palma, patio, libres inquilinos. Precio: 9.000.000. pts. MEDITERRANEA 223918. (13-P)

EL VIVERO pisos nuevos; llaves en mano, 4 dormitorios, baño, aseo, suelos cerámica. 3.400.000. Facilidades. 5 años. PRETOR. M. García API Tel. 223023-24-25. (24).

PLZA. PARIS pisos a estrenar, 4 dor., 2 baños, cocina amueblada, buenos acabados, con facilidades. PRETOR M. García API Tel. 223023-4-5. (23)

ZONA BLANQUERNA Tres dormitorios, baño, cocina amueblada, cerámica. 4.000.000. 224991-211242. Por las mañanas. (14-S).

HONDEROS 140 m2, tres dormitorios dobles, comedor, chimenea, gran galería, trastero. 2.700.000. 50% entrada convenir. 224991-211242. Por las mañanas. (22-S)

BARTOLOME POU 120 m2, tres dormitorios dobles, dos baños, cocina amueblada, balcón, galería, perfecto estado. 4.000.000. Entrada 1.500.000 facilidades. 224991-211242. Por las mañanas (25-S).

PEDRO GARAU 100 m2. tres dormitorios dobles, baño, aseo, cocina amueblada, balcón, galería. 3.000.000. Facilidades. 224991-211242. Por las mañanas. (21-S)

PISOS y plantas bajas zona Ca'n Pastilla varios precios, facilidades. 224991-211242. Por las mañanas. (15-S)

PASEO MARITIMO piso lujo, 5 dormitorios, 2 baños, salón/comedor, chimenea, calefacción, aparcamiento. 11.000.000 Facilidades. BLANES 226722. (17-S)

ZONA REYES CATOLICOS Sobreático, 3 dormitorios, sala, comedor, cocina amueblada, terraza 35 m2. 3.200.000. Facilidades. BLANES. 226722. (18-S).

GRL. RIERA estrenar, 4 dormitorios, baño, aseo, cocina, despensa, salón/comedor. Mucho sol. 3.700.000. Facilidades. 226722 BLANES. (17-S).

SON COTONER Sobreático, 2 dormitorios dobles, baño, cocina amueblada, salón comedor, terraza. 2.800.000. Facilidades. BLANES. 226722. (16-S)

MARQUES FUENSANTA. Oportunidad piso 3 años, completamente amueblado, paredes moqueta, techo plaqueta, 3 dormitorios, sala comedor, cocina. baño. Precio: 2.400.000N OLIVER RAMIS. 212817.

MARQUES FUENSANTA.

Oportunidad piso 3 años, completamente amueblado, paredes moqueta, techo plaqueta, 3 dormitorios, sala comedor, cocina, baño. Precio 3.000.000. OLIVER RAMIS. 212817.

LAMPARAS HIERRO FORJADO

Electrica Española

costa y llobera nº9-tel.46 27 66

VENDO PISO

Recién estrenado y decorado, vista al mar, 3 dormitorios, baño y aseo. Final Avenidas. Tel. 211629

VENDO ATICO

Principio General Riera, vista todo Palma 3 dormitorios, baño y aseo calefacción individual. Tel. 211629

CEDO DERECHO

De edificacción, planos permiso aprobado, total 1.600 m. de construcción en punto centrico. Tel. 211629

OCASION VENDO

Piso y ático a estrenar junto Avenidas, 4 dormitorios, 2 baños. O cambiaría por otro inferior. Tel. 211629

8 TRASPASOS

EN EL ARENAL traspaso bar completamente montado y nuevo, traspaso 9.000.000 ptas. Alquiler, 16.000 ptas. telf.: 273494.

ARENAL Restaurante pizzeria, 280 m2, situación buena. 4.000.000. facilidades. FINCAS MAS. 216946. (12-M)

TRASPASO o cambio hostal 60 plazas zona Gomila por piso o chalet. Tel. 215853. (14-P)

TRASPASO local 80 m2. mucho carácter, completamente acondicionado, teléfono, junto Jaime III, 700.000 Ptas. 224991-211242 Por las mañanas. (20-S)

PANADERIA PASTELERIA 140 m2, montado y funcionando. 3.400.000. FINCAS MAS. 216947. (11-M)

ARENAL Pub completísimo, piano, 2 barras. 2.700.000. facilidades. FINCAS MAS. 216946. (11-M)

CARNECERIA Y COMESTIBLES con vivienda, equipado. L.800.000. Alquiler 2.000. Facilidades. FINCAS MAS. 216947. (13-M)

bolsa inmobiliaria

INMUEBLES, PARTICULARES Y CONSTRUCTORAS

1 SOLARES Y TERRENOS

PARTICULAR vende parcela 15.000 m2. a 275 Ptas. en Son Bauzá (Establiments) teléfono 274348.

CALA MAYOR locales 186 m2, 325 m2, terraza, piscina, 5.000.000, y otro 431 m2. 277262.

RESIDENCIAL PONT D'INCA NOU solar edificable 400 m2, facilidades. Tel. 270833.

PLA DE NA TESA Vendo parcelas 2.000 m2, agua propia, tierra especial. Precio 1.600.000 facilidades. Tel. 242752-277085. (17)

S'INIOTERIA 5 minutos de Palma, vendo 900 m2 con agua. Precio 1.200.000 facilidades. Tel. 242752-277085. (16)

VENDO O PERMUTO, solar Pont d'Inca 1.900 metros 231995.

CALLE SON NADAL Vendo solar con vivienda al fondo. 1.600.000 ptas. contado. 461887.

URBANIZACION »Pont d'Inca Nou». Vendo varios solares, de 500 m2. 461887.

VENDO SOLAR 2.000 m2. 10 minutos Palma, carretera Manacor, vista Bahía, luz y agua corriente. Planos y licencia de obras pagado. 1.700.000'- Telf. 201187 de 6 a 10 noche. (30-P).

SOLAR EN BAHIA AZUL 600 m2. esquina en excelente situación 850.000 ptas. Facilidades Telf. 241700 (15).

2 LOCALES Y DESPACHOS

PLAZA CUARTERA cerca, alquilo local 60 m2. con altillo. Teléfono: 204328.

VENDO local en zona Bar Güell a estrenar, 220 m2, 4,5 m. de altura, posibilidad de altillo, sin columnas, 5.000.000 ptas. 252043. (22)

ZONA ARGENTINA local buena decoración. 5.300.000. pts. facilidades. Tel. 280882.

MEJOR QUE LOCAL ofrezco planta baja, techo libre con jardín, teléfono. Zona Pza. Garau, para almacenaje vivienda, etc. 4.500.000. Tel. 264309-223633. (22-M).

VENDO local en zona Fortí de 190 m2 a estrenar, util para cualquier negocio, embaldosado, aseo, precio con facilidades 4.200.000 ptas. 252043. (22)

LOS GERANIOS Traspaso local 150 m2, 950.000 pts. Sr. Salom. 620455 (11)

VENDO local en C/ Misión, 75 m2 escaparates, embaldosado, al corriente de suministros, ideal para papelería o negocio similar, precio con facilidades, 3.500.000 ptas. 252043. (25)

VENDO local de 300 m2 a estrenar en zona El Terreno, precio 6.000.000 ptas. 252043. (15)

TRASPASO Travesía Sindicato, local con dependencias o vivienda, teléfono, alquiler 13.000. 950.000, todo nuevo. Informes. 288133 de 2 a 4. (20)

SE VENDE NAVE 200 m2. Polígono La Victoria, interesante precio. Facilidades de pago. Telf. 284300 (15-Y).

LOCALES en Ibiza alquiler 4.500 y 7.000 con teléfono. 306466 de 9 a 15. (14).

SE VENDE LOCAL comercial, C/. Concha Espina, La Vileta. Informes: Tel. 234310. (11).

DESPACHO VIVIENDA

Palacio Verí - junto Correos, 180 m2.

sala comedor 45 m2., dormitorio 25 m2., con baño, cocina, office galería cerrada, 2 recibidores, más 2 dormitorios dobles, 1 baño, pequeña cocina. Tel. 227794.

Baleares

le acompaña en sus vacaciones

Para mayor seguridad en el cumplimiento de cambios de domicilio en el envío de periódicos a lugares de veraneo y con objeto también de evitar demoras y molestias, rogamos a los interesados se sirvan enviarnos debidamente rellenado el siguiente boletín:

ROGAMOS SE AVISE CON 2 DIAS DE ANTELACION

_____ día _____ de _____

D. _____

recibe "BALEARES" en calle _____

_____ núm. ____ de _____

desea recibirlo, hasta nueva orden, en calle _____

_____ núm. ____

población _____

Agradeceremos su colaboración y encarecemos al mismo tiempo se nos envíe con la mayor antelación posible la orden del envío a "BALEARES", Gremio Silleros, Polígono la Victoria. Tel. 201112

M.C.D. 2022

2 LOCALES Y DESPACHOS

Médicos, Abogados, Gestorías

Disponemos de planta para oficinas y despachos muy céntricos cerca INSALUD, Juzgados, Hacienda, con aparcamientos. Entrega 1982; 30% entrada; resto, facilidades; rentabilidad asegurada. Infórmese. Tel. 211247

LOCALES

DESDE 88 a 345 m2.

APTOS PARA

CINE-ESPECTACULOS-RESTAURANTE-CAFETERIA-HELADERIA-CHOCOLATERIA-MUEBLES-CORTINAJES-AUTOMOVIL-NAUTICA-ELECTRODOMESTICOS-MUSICAL-CONFECCIONES-FOTOGRAFIA-SUCURSAL BANCARIA

Situados en Zona Comercial muy Céntrica, con aparcamientos, transito rodado y peatonal. Entrega 1982. Condiciones 30% entrada, resto facilidades. Interesados llamar Tel. 211247.

VENDEMOS

DOS DESPACHOS

En Edificio Punt-Avenidas (C/. Honderos/esq. H. Manacor). De 20P y 134 m2.

Informes: Tel. 460058

3 FINCAS

SE VENDE zona Cala Mondragó finca unos 8.000 m2. con casa de campo. Tel. 653831. De 7 a 10 tarde.

VENDO parcela 17.000 m 2. 14 km. Palma situación elevada, escritura y derecho edificación. Tel - 292749-225355.

VENDO RUSTICA 13.200 m2, con casita 2 habitaciones en Lloret 2.000.000 pts. Tel. 227474 (8 a 11 horas)

COLONIA SAN PEDRO vendo 40.000 m2 primera línea, facilidades. Tel. 203480. (11)

EN LLUCHMAYOR vendo 6.000 m. terreno semi vallado, casetón herramientas, aljibe agua, árboles, encinar, buena vista precio 850.000. Tel. 660114. (20)

CARRETERA VIEJA SINEU chalet señorial 8.000 m. abundante agua, electricidad, dependencias animales, piscina, explotación frutales, cercado. 210322. (17-S)

SA RAPITA disponemos solares apartamentos, chalet todo precio. 210322. (10-S)

SE VENDE RUSTICA 9.000 m2, en Son Font de Calviá con posibilidad de edificar, estupendas vistas. Tel.670200. (18).

RUSTICA CALVIA vendo terreno rústico lindando a Capdellá de la extensión que Vd. necesite. Agua y luz. Precio 198 pts. m2. Tel. 463205.

ALCUDIA 4 cuarteradas tierra muy buena, cerca carretera asfaltada. Precio 5.000.000, facilidades. Tel. 540715.

CENTRO ISLA finca de recreo. 23.000 m2. terreno con casa antigua, reformada con estilo, electricidad, piscina, jardín, precio 14.500.000. Tel. 540715.

RUSTICAS en Andraitx, Calviá, Deyá, Esporlas, Lluchmayor, Inca y diferentes zonas isla. Tel. 227077 (10)

MURO huerto 9 cuarteradas, casas, riego aspersión, naranjos. Tel. 227077 (10)

VENDO finca rústica con mucha caza. Informes. Teléfono 216941. De 10 a 1.

JUNTO MONASTERIO SAN BERNARDO Vendo grandiosa casa mallorquina, bien decorada, luz, teléfono, con 3.500 m2, todo vallado, poblado de árboles frutales en plena producción, agua estanque precio 10.800.000 facilidades. Tel. 242752-277085. (32)

VENDO Finca 2 cuarteradas, casa amueblada, agua corriente, luz, molino y motor, frutales, toda vallada a 1 km. playa de Palma. 7.900.000. Facilidades. Tel. 681502-237626. (26)

BINISALEN se vende 6 cuarteradas, con caseta hay 3 cuarteradas cercadas de alambrada y las otras a medias. Tel. 511362. Calle Rubinis nº 27. (24)

BINISALEM vendo dos cuarteradas, algunos almendros y albaricoques. Pts. 1.400.000. Tel. 511562. (12-M).

GRAN CASA SEÑORIAL antigua, con jardín, unos 2.000 m2 a 22 kms. de Palma. Pts. 8.500.000. Tel. 511562. (18-M)

LLUCHMAYOR Vendo terreno. 2.000 m2. con una casa de madera prefabricada con lavabo y W.C. aljibe 50.000 l. y casita aperos. Precio 1.300.000. Facilidades. Razón. Tel. 210127.

CONSELL vendo media cuarterada, edificable. 550.000 pts. Tel. 212109. (10)

A 18 KM. PALMA vendo 7 cuarteradas monte, buena situación a 1.200.000 cuarterada. Tel. 212109. (15).

SANTA MARIA vendo casa de campo, 1 dormitorio posible 2, sala comedor, aseo 1500 m2, frutales. Tel. 212109. (17)

CONSELL vendo 3500 m2. arbolado, con caseta aperos, cisterna. 825.000 pts. Tel. 212109. (13)

VENDO casita campo cerca carretera Sóller con luz y agua. Tel.: 630489. De 6 a 7 tarde. (16)

4 ALQUILERES

POLIGONO VICTORIA, alquilo nave 500 m2. Informes: Tel. 464200.

ALQUILO restaurante-terraza sólo abierto noche, centro de Palma, en buen momento. Informes. Tel.: 226855.

PASEO MARITIMO se alquila apartamentos y estudios por meses. Informes. Tel. 400383.

BUSCO piso para alquilar de particular a particular, pagaría 10.000 a 12.000. Tel. 255124-296918.

PORTO COLOM. Alquilo apartamento 100 m. playa, 3 dormitorios, terrazas. Mes julio 50.000 ptas. Inf. 463744. (16)

FAMILIA MALLORQUINA busca para alquilar planta baja zona Son Serra, Son Rapiña. Tel.: 231542. (14)

CON OPCION COMPRA alquilo apartamento dos habitaciones dobles, Santa Ponsa, temporada verano. Tel. 236275. (14)

EN CAN PASTILLA alquilo amplio piso tipo chalet, primera línea playa, jardín y garaje, precio temporada 3 meses, 300.000 ptas. Informes. 263810. (22)

VIVERO piso sin muebles 3 dormitorios, terraza, pequeño jardín. 212945. (10-S)

AVENIDAS piso amueblado 4 dormitorios, 2 baños, salón, cocina. 212945. (10-S)

CALA MAYOR estudio con terraza, vistas al mar. 212945. (10-S)

PRINCIPIO ARAGON piso sin muebles 4 domitorios, 2 baños. 212945. (10-S)

COLONIA SANT JORDI alquilo chalet amueblado, con teléfono. 462024-655132. (10-M)

CASCO ANTIGUO Fiol, 7. Estudio o despacho 6.000. Verlo jueves 13 horas. (12-M)

PARTICULAR alquila apartamento amueblado, nuevo en calle Colliure nº 2-1º. Informes. 250638. 255873. (15)

ALQUILO piso amueblado, Plaza Serralta, 3 habitaciones, lavadora, televisión, 20.000 ptas. Informes. Avda. Argentina, Nº 77. (Carnicería Nadal). (18)

ALQUILO local 115 m2., dos puertas, calle Velódromo, junto Juan Crespí. Tel.: 252687. (13)

ARENAL Se alquilan apartamentos para meses sueltos y para temporada. Tel.: 266551. 264535. (14)

ALQUILO apartamento amueblado El Arenal, nuevo, dos habitaciones, vista al mar, 50.000 ptas. Tel.: 463131. (15)

ALQUILO bajos para despacho, local comercial o apartamento (12.000 ptas.) T. 227220 (tardes).

PORTO COLOM. Alquilo piso, tres habitaciones, vistas al mar. Informes: Teléfono 580051. Sr. Fuster, 9 a 13 horas. (12)

PARA COMPARTIR piso se necesita Srta. o caballero. 271663 (10)

CAN PASTILLA. Primera línea, de 2 a 3 dormitorios, Terrazas. 221202

PORTO PI, apartamento amueblado, un dormitorio, cocina, baño precio 18.000. MONTIS 212117. (12-M)

FORTI, piso amueblado, 3 dormitorios, comedor, baño, aseo, la vadora, teléfono. MONTIS. 226725. (12-M)

ANDREA DORIA, piso de lujo, amueblado, 4 dormitorios, comedor, cocina, baño, teléfono, calefacción, lavadora, etc. MONTIS. 212117. (16-M)

SON ARMADAMS, apartamento amueblado, un dormitorio, comedor, cocina, baño, terraza, 16.000. MONTIS. 226725. (X3-M)

SAN AGUSTIN, apartamento, 2 dormitorios, comedor, cocina, baño, aseo, terraza con espléndidas vistas. MONTIS. 212117. (16-M)

ATICO nuevo bien amueblado, zona Rafal. Tel. 202937. (12)

MIGUEL MARQUES. Alquilo piso sin muebles, 4 dormitorios. 22.000 ptas. 461887.

PARTICULAR alquilo oficina, tres despachos, Vía Alemania edificio lujo. 18.500N 295712. (11)

SE ALQUILA apartamento amueblado c/ Fatima. Tel. 210878. (10)

ALQUILO piso temporada, amueblado, cerca club Marítimo Arenal Tel. 292140. (10)

PARTICULAR alquila apartamentó confottable, verano, cerca playa Cala Mayor. 413782. (10)

ALQUILO amueblado pequeño estudio en jardin zona Terreno, persona referencias. 10.000. Teléfono 234151. (13)

EN SAN AGUSTIN se alquila apartamento edificio Orinoco 8B u 8D. c/ Can Tapara nº 4. Tel. 401142 ó 401173. (22)

ALQUILO Piso en Cala Estancia primera línea a veinte metros del mar amueblado vista maravillosa precio a convenir. Teléfono 235976. (20)

SRA OFRECE compartir apartamento junto playa a srta o sra. separada, funcionaria, maestra o similar, unos cuarenta años, con ó sin hijos, buena reputación y buen caracter infor. noches. Tel. 278041. (31)

SE ALQUILA piso 1ª linea, playa Palma, para el mes de julio amueblado. Tel. 263050. (15).

CALA GAMBA alquilo apartamento amueblado, teléfono, junto al mar, deseo informes. Tel. 463942-264743. (15-Y)

APARTAMENTO lujo Terreno amueblado, equipado, calefacción, 2 dormitorios, dobles, temporada 23.000 Tel. 267077. (13)

PORTO-COLOM alquilo nhalet para siete personas, magnifica situación meses julio y agosto. Tel. 580599. (15)

ARENAL apartamento en Sometimes, por temporada de verano, dos dormitorios y buena vista. 214910. (14-N)

ARENAL piso cuatro dormitorios, baño, aseo, junto playa, para meses o semanas. 217574. (13-N)

ALQUILO apartamento amueblado en Paseo Marítimo. Confortable. Buena vista. Tel. 237025.

PARA VERANO alquilo apartamento amueblado en Edificio Neptuno, Paseo Marítimo. Tel. 237025.

CALA MAYOR. Amueblado, un dormitorio, terraza 15.000 Olmos, 43.

ALQUILO estudio en Cala Mayor, Pullman IV por temporada verano. 60.000 pts. Informes Tel. 217638 de 10 a 13 y de 17 a 19 horas.

SE ALQUILA piso lujo. S. Agustín, dos habitaciones, cocina gran sala vista al mar, aire acondicionado. Informes. Tel. 210356. Srta. Juana.

PARTICULAR alquilo apartamento céntrico amueblado. Teléfono: 230705. De 10 a 14 horas. (12)

PARTICULAR alquila piso, amueblado, zona Blanquerna. 20.000 pesetas. Tel. 266840.

ALQUILO piso amueblado, 2 dormitorios dobles, gran terraza, mucho sol. 15.000 ptas. mensuales .Informes C/ General Ricardo Ortega, 56, 1º, 1ª de 10 a 14 h. (28)

ALQUILO un apartamento y vendo otro en El Terreno, calle Porras. 91-4497576. (13)

CALLE BLANQUERNA. Alquilo piso amueblado, cuatro dormitorios, baño, aseo, 16.000 ptas. más los gastos, inútil sin referencias. Informes 464482. (19)

EN SAN AGUSTIN, frente Club Cala Nova, alquilo magnífico apartamento amueblado, de 3 dormitorios. Tel.: 221774-530978. (18)

DESEAMOS alquilar piso o casa, con o sin muebles, preferiblemente cuatro habitaciones, zona Son Rapiña o alrededores. Familia de empleados, referenciados asentados en la isla. Trataríamos para pagar alquiler 6 meses hasta un año adelantados, y en lo sucesivo siempre 6 meses adelantados, para piso verdaderamente acondicionado, precio razonable. Esperaríamos septiembre-octubre, para ocupación. Llamen 283625, entre 19-22 horas. (60)

DESPACHOS EN ALQUILER

Alquilamos los últimos despachos en el Edificio Reina, desde 70 hasta 240 m2.

Con todos los servicios propios de despachos, aire acondicionado.

Tels. 223625 y 211197

5 CHALETS

CAN PASTILLA chalet 3 dormitorios dobles, 2 baños y aseo, sala comedor, cocina bien amueblada, terrazas, lavandería, trastero, garaje dos coches y jardín, gran calidad de los materiales, suelos de marmólmármol, maderas de norte, aire acondicionado y teléfono. Precio 15.000.000 ptas.Tel. 261920. (43)

CHALET ESTRENAR finca 4.000 m. 3 dormitorios, baño, cisterna, garaje, frutales, 4.100.000, convenir. 210322. (14-S)

SANTA PONSA chalet lujo estrenar, 4 dormitoroios, chimenea, garaje, vistas. 210322. (11-S)

ALGAIDA. Chalet 1 salón grande con chimenea, cocina, salacomedor, 2 habitaciones, 2 baños, 1 aseo, bar despensas, 2 garages, calefacción, piscina, con depurador terreno. 1.800 m2. Vallado 10.500.000 ptas. Entrada 5.000.000 ptas. Resto a convenir. Tel.: 280852. (40)

VENDO SIN INTERMEDIARIOS chalet en Palmañola, Avenida los Claveles, 48. Solar 666 m2, amueblado, 5 dormitorios dobles armarios empotrados, 3 baños, salacomedor, chimena, cocina, despensa, garaje, jardín, aljibe, 15 mil litros, agua, siempre lleno, precio, 13 millones Ptas. Mitad contado, resto a convenir. Informes 401013 y 231814. Noches. (52)

PARTICULAR: Vende chalet en Alaró, 1.500 m2., 3 dormitorios, agua corriente, chimenea, terraza, garaje. Magnífica vista. Precio: 4.900.000 ptas. Sr. Cerdá. 500361. De 9 a 6. (26)

SANTA MARIA. salón con chimenea, 3 habitaciones, cocina, sala comedor, baño, aseo, garage, despensa, terreno. 2000 m2. Vallado, piscina. 5.300.000 Ptas. Facilidades. Tel.: 280882. (24)

ES VERGES. Chalet, salón con chimenea, cocina mallorquina, cinco habitaciones, dos baños, grandes terraza. Terreno 2.000 m2. Vallado 11.000.000 ptas. Tel.: 280882. (20)

ZONA ARAGON zapatería con género. Alquiler muy barato. 1.900.000 ptas. Facilidades. Tel.: 280882. (13)

CONSTRUCTORA Vende chalet en Son Vida. Informes, teléfono 264038. (10)

CALA ESTANCIA; Primera línea, pisos-chalet, de 3 y 4 dormitorios, dos baños, gran jardín propio, garage particular, acabado de lujo. Tel.: 299142 y 260839. (25)

DIRECTAMENTE CONSTRUCTOR en venta dos chalets, el Toro, zona elevada, pinos, vistas, tres dormitorios, posibilidad elección azulejos a su gusto, precios interesantes. Informes. 217574. 217538. (25-N)

EL TORO Particular vende chalet, 3 habitaciones dobles, aislamiento térmico, carpintería interior aluminio, pavimiento y azulejos a gusto del comprador, cocina amueblada, aljibe, luz, agua corriente. PVP 5.500.000. Tel. 620375 Sta. María.

SOBREATICO nuevo, teléfono, salón, chimenea, terraza sobre bosque Bellver. Dormitorio doble, 29.000 ptas. Llamar después 3. Tel.: 289177. (18)

PARTICULAR alquila chalet en Bahía Azul. Mes Agosto. 231718. (10)

VENDO Chalet Portals Nous o cambio por rústica, cerca Palma. Tel.: 463522. (12)

NOS INTERESA REALIZAR

Estructuras reticulares normales y la construcción de chalets. Teléfono: 464400

FAROLES TERRAZA y JARDIN

Electrica Española

costa y llobera nº9-tel.46 27 66

6 APARTAMENTOS

ZONA TERRENO apartamento amueblado muy nuevo con teléfono, bonita vista, 1 dormitorio, sala comedor, cocina amueblada, piscina 2.700.000. Facilidades de pago. Tel. 288412. De 4 a 7.

ZONA TERRENO apartamento a estrenar, 1 dormitorio, sala comedor, cocina amueblada, pintado, zona tranquila. 1.600.000. Facilidades de pago. Tel. 288412. De 4 a 7.

MAGNIFICOS APARTAMENTOS en Costa D'en Blanes junto al mar y Delfinarium. Para información. Tel.: 222533 y 223650. Sábados y domingos en la obra.

CALA BLAVA y Bella Vista pisos y plantas bajas con jardín, facilidades 12 años. Tel. 201257, 411868, de 4 a 7 296232.

CA'N PASTILLA Apartamentos lujo, 4 dormitorios, 2 baños, aparcamiento. 5.400.000. 277262.

CA'N PASTILLA Apartamentos chalet lujo, individualidad total, terrazas, jardín, 3 dormitorios dobles, 2 baños, aparcamiento, 1.360.000., entrada, 10 años. 277262.

CA'N PASTILLA Apartamentos lujo, 3 dormitorios dobles, 2 baños, aparcamiento. 1.020.000., entrada, 10 años 277262.

ARENAL particular vendo apartamentos de lujo, tres dormitorios, dobles, sala comedor, cuarto de baño completo, aseo, cocina, galería, terrazas grande, electrodomésticos, calefacción, teléfono, todo amueblado. Tel. 263502 mañana de 12 h. a 3 h., noche 7 h. a 12 h. (35)

PARTICULAR vende apartamento en Los Geranios, ideal para vivienda o despacho. 1 dormitorio doble, comedor, baño completo, cocina, calefacción. 2.900.000. Tel.: 239504.

CA'N PASTILLA vendo piso estrenar, 3 dormitorios dobles, baño, aseo. Todo exterior, maravillosa terraza, 3.900.000, facilidades. Particular Tel. 414000. (19)

BONANOVA 1 y 2 dormitorios dobles. Baño completo, supervistas. Minigastos. Facilidades. 2.675.000. CIUTAT. Tel. 221751.

PLAYA ALCUDIA Apartamento a estrenar, tres habitaciones dobles, armario, baño, salón comedor, cocina, terraza, todo cerámica, aparcamiento, precio 2.600.000. Tel. 540715. (22)

CAN PICAFORT Piso a estrenar, tres habitaciones, baño, salón comedor, cocina, terraza, magnífica situación, precio. 4.000.000 Tel. 540715. (18)

PLAYA ALCUDIA vendo dos apartamentos de una y dos habitaciones, baño, salón comedor, cocina, terraza, jardín, completamente amueblados. precio 1.650.000 y 2.250.000. Tel. 540715. (24)

ALQUILO estudio amueblado en Costa den Blanes. Edificio APOlo. Tel.: 266701.

SANTA PONSA, apartamentos 2 y 3 dormitorios, vista panorámica. Tel.: 227077. (10)

ARENAL, apartamentos 2 y tres dormitorios diferentes zonas. Tel.: 227077. (10)

CALA MAYOR salón dos habitaciones, baño, cocina con muebles calefacción, terraza. 3.000.000 ptas. Tel.: 280882. (15)

CALA ESTANCIA: Planta baja Duplex, a estrenar, 250 m2., de jardín, 4 dormitorios, dos baños, salón y comedor, garaje con trastero. Tel.: 299142 y 260839. (25)

APARTAMENTO ARENAL, 2 habitaciones, salón, cocina, baño, terraza, amueblado. Precio: 1.550.000. Ptas. Tel.: 279355.

SOMETIMES. 1 habitación, salón, cocina, baño, terraza, vista playa, amueblado. Precio 1.900.000. Ptas. Tel.: 279355. (28)

C'AN PASTILLA, vendo apartamento primera línea. Informes: Teléfono 266417. 261670. (10)

DIRECTAMENTE DEL CONSTRUCTOR

SE VENDEN LOS SIGUIENTES LOCALES:

500 m2. primera línea cerca Club Ca'n Pastilla.
2.625 m2. junto Discoteca «Barbarela».
1.400 m2. cerca Avenidas - C/. Pérez Galdós.
700 m2. frente Club Portixol.
Precios interesantes. Facilidades de pago.
Oficina: Juan Alcover, 10, Entlo

Teléfono: 464400 Palma de Mallorca

EN SAN AGUSTIN

EDIFICIO VISTAHERMOSA

C/ Paraiso, s/n **Tel 400826-600206**

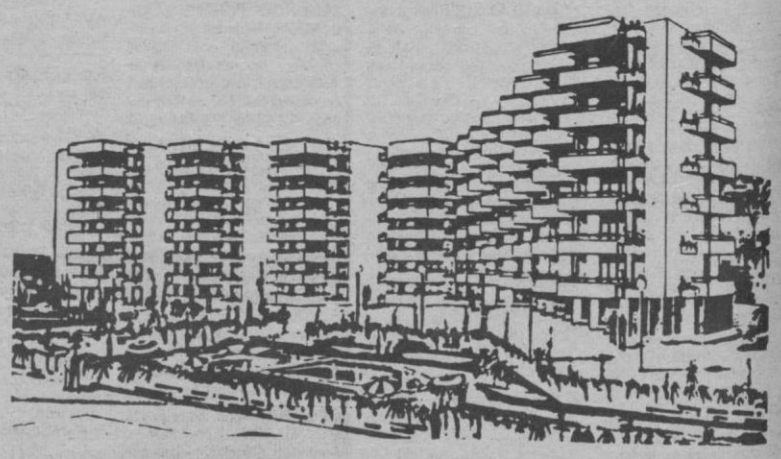

APARTAMENTOS EN VENTA

1 dormitorio, sala comedor, baño, cocina, terraza, piscina, sol, vista al mar.

FACILIDADES DE PAGO

M.C.D. 2022

6 APARTAMENTOS

PERMUTARIA apartamento 1ª línea playa de Palma, con piso en Palma, planta baja en afueras de Ciudad ó solar. Tel. 254048. Sta. Mery.

PARTICULAR Vende apartamento amueblado Sometimes, 3 habitaciones dobles, sala comedor, baño, cocina, terrazas, aparcamiento propio y piscina, teléfono. Precio 4.600.000 ptas. Facilidades a convenir. Tel. 265560. 211503.

C'AN PASTILLA Directamente constructor, 1 dormitorio, salón-comedor, cocina amueblada, baño completo color, gran terraza, lavadero, acabados 1ª calidad. Desde 1.950.000 Tel. 620375.

CALA ESTANCIA: Primera línea, pisos de 3 y 4 dormitorios, dos baños, grandes terrazas, garage particular, acabados de lujo. Tel.: 299142 y 260839. (23)

ARENAL apartamento amueblado dos dormitorios, cocina, baño completo, terraza y maravillosas vistas al mar y a la montaña. Temporada de verano. 214910. (22-N)

ARENAL, dos dormitorios, baño, cocina, terraza, amueblado, 3.000.000. Facilidades. (10)

ILLETAS: Venta de apartamentos, primera línea. Desde 28.000 ptas. m2. Informes: 492361. (12)

COLONIA SAN JORDI
Magníficos apartamentos en primera línea, zona privilegiada. Información. Tel.: 222533. (13-M)

EN PUERTO DE ALCUDIA
Vendo a 50 mts. del mar apartamentos de 2 y 3 dormitorios con mucho jardín, aparcamiento privado. Facilidades hasta 3 años.
INFORMES: Paseo Mallorca, 16
Entlo. C. Tels. 225842
223749 Palma de Mallorca
PROYCOSOL
PROMOCIONES Y CONSTRUCCIONES, S.A.

edificio Mare Nostrum
Nunca un edificio habrá tenido un enclave tan extraordinario.
Situado frente a la bocana del puerto deportivo del Club Nautico de Santa Ponsa

Concierte entrevista Tel. 22 52 96
COMPAÑIA BALEAR DE EDIFICACIONES, S.A.
Pza. Obispo Berenguer de Palou, 11-A Entlo.
Palma de Mallorca - 3
entrega inmediata

EN CA'N PICAFORT
APARTAMENTOS EDIFICIO MISSISSIPPI
Situación privilegiada — Primerísima línea
—Tres dormitorios con armarios empotrados.
—Amplio salón comedor con chimenea.
—Cuarto de baño y aseo con sanitarios en color.
—Cocina equipada.
—Terraza vista al mar.
Facilidades.
Para más informes:
Paseo Mallorca, 16 -
Entlo. C. Tels. 225842
223749 Palma de Mallorca
PROYCOSOL
PROMOCIONES Y CONSTRUCCIONES, S.A.

PARTICULAR VENDE Por 1.000.000 Ptas. de entrada y 25.000 Ptas. cada mes tiene un chalet completamente amueblado, dos habitaciones, sala comedor, cocina y dos cuartos trasteros, agua y luz, etc. árboles frutales. Tel. 216505.(35)

PLAZA MADRID Particular vende ático duplex, mucha terraza, soleado, 4 dormitorios dobles, 3 baños, completos, comedor grande, magnífica cocina equipada, galería cubierta. 4.950.000. Tel. 239504.

BALMES piso 4 dormitorios, cocina amueblada, terraza, calefacción, 4.000.000, facilidades. 210322. (10-S)

C'AS CAPITA piso 3 dormitorios, baño, trastero, galería, parquet, despensa, 1.600.000. 210322. (12-S)

JUAN ALCOVER piso 4 dormitorios, 2 baños, armarios empotrados, todas habitaciones, cocina amueblada, acabado lujo, 3.900.000, convenir. 210322. (18-S)

ARENAL piso 4 dormitorios, 2 baños, terraza, galería, cerca playa, 3.500.000. 210322. (12-S)

ATICO C'AN PASTILLA 2 dormitorios, baño, cerca playa, chimenea, barbacoa, 3.500.000, convenir. 210322. (13-S)

ARENAL piso estrenar 3 dormitorios, baño, trastero, 3.650.000, entrada 800.000, resto 20.000, mensualidades. 210322. (14-S)

ARENAL planta baja estrenar, 3 dormitorios, baño, patio, armarios empotrados, 3.200.000, convenir. 210322. (13-S)

MARAVILLAS ático duplex 4 dormitorios, 2 baños, 2 terrazas, cerca playa, 4.200.000, convenir. 210322. (13-S)

BLANQUERNA ático 3 dormitorios, 2 baños, 200 m. terraza, entrada 1.300.000, resto 35.000, mensuales. 216415. (15-S)

TERRENO vendo casa 3 dormitorios, jardín 3.000 mt. vistas mar. 216415. (11-S)

PEDRO GARAU piso 4 dormitorios, 2 baños, cocina amueblada, aparcamiento, 3.600.000, entrada 1.500.000, resto 30.000, mensuales. 216415. (17-S).

PLAZA TOROS piso 4 dormitorios, 2 baños, cocina amueblada, garaje opcional, 3.750.000, entrada 1.000.000, resto 35.000, mensuales. 216415. (18-S)

ARCHIDUQUE LUIS SALVADOR pisos lujo estrenar protección oficial, 4 dormitorios, 2 baños, aparcamiento incluido, 4.200.000, entrada 1.000.000, mensualidades 25.000. 216415. (20-S)

GENERAL RIERA piso 3 dormitorios, 2.3T0.000, entrada 900.000, resto 30.000, mensuales. 216415. (14-S)

PARTICULAR vende piso a estrenar 3 dormitorios, sala comedor, baño completo, aseo y terraza. Tel. 253838, horas oficina. (18-M)

CAIMARI vendo casa, con entrada, comedor, 3 dormitorios, cocina, cisterna, agua potable, corral y cochera. Tel. 500338. (17)

VENDO PISO 4 habitaciones en Son Cotoner, buena vista, precio 4.700.000. Tel. 263810.

PISO ZONA PLAZA TOROS 4 dormitorios, 3.600.000, entrada 700.000. Zona Avenidas, 3 dormitorios, 2 baños, 3.100.000. Blanquerna, 5 dormitorios, 4.250.000. Tel. 203480. (22-N)

DOS PLANTAS BAJAS particular vende, juntas o separadas. Techo libre, zona Pza. Garau, 3 dormitorios, garaje, teléfono, jardín, frutales. Idoneo vivienda-negocio, almacen, guarderia, etc. Tel. 264309-223633. (28-M)

ZONA TENIS piso 3 dormitorios, baño, aseo, terraza, 3.300.000. Tel. 227077. (10)

BLANQUERNA piso 165 m2, 4 dormitorios, baño, aseo, terraza, 3.900.000. Tel. 227077. (10)

CALLE SINDICATO piso 140 m2, 3 dormitorios, baño, aseo, 2.500.000. Tel. 227077. (10)

PLANTA BAJA calle Archiduque, 3 dormitorios, techo libre. Tel. 227077. (10)

ZONA HEROES MANACOR planta baja, 3 dormitorios, techo libe. Tel. 227077. (10).

EDIFICIO calle Gloria, planta y dos pisos buen estado. 1.300.000. Tel. 227077. (10)

HEROES MANACOR piso 4 dormitorios, baño, aseo, 3.500.000. Tel. 227077. (10)

GENOVA piso 3 dormitorios, dos baños, garage, fabulosa vista. Tel. 227077. (10)

CARRETERA VALLDEMOSA 5 km. 1 salón, sala comedor, 3 habitaciones, baño, lavanderia, cocina, 2 terraza, garage, jardín, de 500 m2. 3.700.000 pts. Facilidades. Tel. 280882. (25). -f—

ATICO en zona Rafal nuevo, amueblado, gran terraza, mucho sol. Al contado. 2.200.000. Tel.: 202937. (13)

ZONA SON ARMADAMS Vendo piso 100 metros habitables, 35 metros terraza, precio a convenir. Calle Magallanes, primer, primera. Teléfono. 287321. (20)

PISO PLANTA PRIMERA Indiotería, tres dormitorios, baño, aseo, sala-comedor, cocina amueblada, recibidor, pasillo y terraza. Precio: 2.600.000 al contado. Tel.: 296695. (23)

SE VENDE segundo piso en urbanización Son Xigala La Vileta, 3 habitaciones, cocina, salón comedor, un baño, portero automático, ascensor. Precio 2.377.598 ptas. Entrada 1.350.000 Ptas. Resto a pagar en 13 años a 79.046 ptas cada año. Razón Tel.: 680900. (39)

VENDO PISO. Zona Fortí, 3 dormitorios, dobles, cocina, sala comedor, baño y aseo. Precio: 3.300.000. Informes. Tel.: 280867. 282064. (18)

VENDO PISO TERCERO: Calle Antonio Marqués Marqués, junto calle 31 de Diciembre. Un piso por planta. 4 dormitorios dobles con roperos empotrados. Cocina amueblada y office. Baño y aseo. Sala comedor 35 metros cuadrados. Trato directo. Precio: 3.950.000. INFORMES: Teléfonos 286645-252167. Intermediarios abstenerse. (43)

CALLE ARQUITECTO FORTEZA Vendo piso completamente decorado 90 m2. útiles, 3 dormitorios, comedor, cocina amueblada, baño completo, terrazas. Situación sur. Precio 2.500.000. Facilidad tres años. Tel.: 277085. 242752. (28)

CALLE BALMES Vendo piso decorado 140 m2, útiles, 4 dormitorios, comedor sala estar, cocina amueblada, baño, aseo, gran terraza. Precio 4.200.000. Facilidad 3 años. Tel.: 277085-242752. (27)

PLAZA HORNABEQUE Piso tres dormitorios, calefacción, aparcamiento opcional. 2.700.000. 217538. (10)

SI QUIERE VENDER su piso, chalet, solar o apartamento rápidamente llámenos. LAMAS 217538-217574. (13-N)

PISO LUJO AVENIDAS Cuatro dormitorios, cuatro baños, cocina office, cerámica, 6.975.000. 217538. (12-N)

HEROES MANACOR, Atico cuatro dormitorios, dos baños, terraza, vistas magníficas, calefacciln 217574.(12-N)

PISO LUJO Frente mar 200 m2., aparcamiento, calefacción, 8.500.000. Facilidades. 217538. (11-N)

ZONA TENIS Directamente del constructor, llaves en mano, ático y pisos 4 dormitorios, cocina completamente amueblada, parquet, pintados y barnizados, calefacción individual, acabados de lujo, desde 5.250.000. Entrada 1.750.000, resto a convenir. Visitas, calle Capitán Crespí Homar 8A bajos, travesía Teniente Torres.

ZONA JUAN CRESPI Ocasión, piso llaves en mano, 3 dormitorios, baño y aseo, cocina completamente amueblada, galería cerrada, armarios empotrados, empapelado. Directamente 231995.

ZONA TENIS Estudio, 1 dormitorio, amueblado, mucho sol, calefacción individual, gran terraza, pintado. A convenir. Teléfono 231995.

ARAGON final. Vendo piso a estrenar, 3 dormitorios, 3.200.000 ptas. facilidades. 461887.

AVENIDA GENERAL PRIMO DE RIVERA, piso nuevo de 4 dormitorios. 4.000.000 ptas. 461887.

AVENIDA GENERAL PRIMO DE RIVERA, piso nuevo de 4 dormitorios. 4.000.000 ptas. 461887.

PRINCIPIO Héroes de Manacor, vendo piso a estrenar 4 dormitorios. 461887.

DE PARTICULAR A PARTICULAR se vende casa en San Agustín, con vistas al mar. Informes de 9 a 13 h. Tel. 464200.

PARTICULAR. Vendo ático en calle Juan Alcover, de 3 habitaciones, salón comedor, grande, y gran terraza vistas al mar. 2.850.000 ptas. Tel. 244086-241653.

PROPIETARIOS. Rogamos ofertas de pisos y locales en alquiler y venta, entre Avenidas y Reyes Católicos. Bellver. 461887.

OPORTUNIDAD En vía Alemania vendo piso de lujo, nuevo, 4 dormitorios. 5.500.000 ptas. 461887.

ZONA INSTITUTO. Vendo piso nuevo 152 m2. todo exterior. 5.600.000 ptas. 242599.

EL VIVERO 3 dormitorios, baño, cocina, terraza, 2.500.000, 850.000 entrada, resto 35.000, mensuales. 411014. (13-P)

PARTICULAR vende duplex zona Blanquerna, 5 dormitorios, 3 baños, gran cocina, calefacción, 5 terrazas. 5.500.000. Tel. 200409-292191. (18)

PISO Zona Hiper, 4 habitaciones dobles, sala comedor, cocina con galerías, balcón terraza. Precio 2.700.000. Entrada 1.300.000. Mensualidades de 25.000. Tel. 296871. (22)

VENDO piso 4 habitaciones. Son Cladera. Con facilidades. Tel. 231012. (10-P).

MAGALLUF junto Hotel D. Manolo, se vende ático. Facilidades. Tel. 222533. (11-M).

MAGNIFICO ático panorámica, sobre la bahía, 4 habitaciones, 3 baños, sauna, 125 terraza, cocina amueblada. (16-M).

APARTAMENTO 2 habitaciones, acabados primerísima calidad. Facilidades. Tel. 222533. (10-M).

SOBREATICO zona Reyes Católicos, 3 dormitorios, baño, aseo, armarios empotrados, terraza. 2.950.000. Tel. 242504. (13).

PARTICULAR vendo pisos antiguos y local. Informes: Teléfono 253359 y 620132. (11).

COLLIURE. Muebles nuevos, 3 dormitorios, dobles, armarios, cocina amueblada, despensa. 2.625.000, facilidades. 277349. (13).

ZONA TOROS. 4 dormitorios, dos baños, armarios, 4.300.000. Facilidades. 277349. (10).

OPORTUNIDAD FORTI. 3 dormitorios, cocina amueblada, 1.900.000. facilidades. 277349. (10).

OPORTUNIDAD ZONA HIPER. 3 dormitorios, baño, trastero, 1.500.000, facilidades. 277349. (10).

ZONA TENIS. 3 dormitorios, 3 armarios, baño, aseo, 3.300.000, facilidades. 277349. (11).

SE VENDE PISO
en Arenal Zona Club Náutico muy grande, precio interesante 4.000.000 millones. Tel. 264829.

DIRECTAMENTE DEL CONSTRUCTOR
Se venden pisos de dos, tres y cuatro dormitorios en calle Pérez Galdós y Paseo Barceló y Mir. Atico 500 m2. con terrazas frente playa Ca'n Pastilla. Precios interesantes. Facilidades de pago. Teléfono: 464400.
Oficina: Juan Alcover, 10
Palma de Mallorca

LAMPARAS HIERRO FORJADO
Electrica Española
costa y llobera nº9-tel.46 27 66

DIRECTAMENTE DEL CONSTRUCTOR
Pisos en Can Pastilla, de tres y cuatro dormitorios
Tel. mañanas 271908

VENDO MAGNIFICO PISO
200 m2. aparcamiento doble Edificio Miret. C/. Aragón.
Trato directo. Tel. 295266.

VENTA DIRECTA DEL CONSTRUCTOR
VIVIENDAS, APARTAMENTOS Y GARAJES
Palma Nova - Son Matías viviendas de 2 dormitorios junto al mar, acabados de alta calidad, completamente terminados, entrega de llaves inmediata. Espacio garaje planta baja.
Calle Aragón a 200 m. de las Avenidas «Edificio Miret» vendemos viviendas de lujo de diversas superficies completamente acabados. Escritura pública. Espacios de garaje en sótanos propio edificio.
Sometimes Park apartamentos de 2, 3 y 4 habitaciones de lujosos acabados y fantásticas vistas. Espacios de garaje en venta. Urbanización Las Palmeras último apartamento, aire acondicionado precio especial. Informes. Tel. 223625 y 211197

AVENIDAS (LADO PZA. ESPAÑA)
Amplios pisos y áticos con terrazas de unos 100 m2, sol todo el día, vista mar, calefac., pavimentos mármol y parquet.
5 dorm. salón, 3 baños y 1 aseo propios para consulta y vivienda de médico, abogado, etc.
Sistema de pago único en la zona: 1.500.000 entrada (llaves acto), 1.000.000 a 1 año y 58.179 pts., al mes (Todo incluido)
Razón: Sr. Troyano 402421 y 227995

SU APARTAMENTO EN LA PLAYA Y SU PISO EN LA CIUDAD
En Illetas, casi en Palma, se construye un edificio prácticamente irrepetible.
- Por su perfecta orientación y espléndidas vistas.
- Por su recoleta playa, sus magníficos y cuidados jardines, su piscina y su minigolf.
- Porque se puede usar el ascensor tanto para bajar a la playa como para salir a la calle.
- Porque dispone de todos los servicios públicos, incluido el autobús.
- Porque sus apartamentos son todos distintos y con magníficas terrazas sobre la playa, construídos con elementos de primerísima calidad y dotados de todos los adelantos modernos.
- Porque «no tiene apenas» gastos de comunidad.
- Y, porque cualquiera de sus diez y nueve viviendas tanto pueden constituir su apartamento en la playa como su residencia habitual en la ciudad.

TODAS ESTAS RAZONES GARANTIZAN LA INVERSION Y JUSTIFICAN SU COSTO
Edificio LA SOLANA - Cazador, 3. Pral.
Teléf.: 225991 — Palma

ZONA JAIME III Pº MALLORCA
Piso lujo de 186 m.2, 4 habitaciones, comedor y salón con chimenea, calefacción individual, 2 puertas de garaje, trastero, acabados de lujo
Precio 11.000.000
Condiciones a convenir
Admitimos solares o locales a cambio
Informes teléfono 255144

7 CASAS Y PISOS

PISOS Y ATICOS en Plaza Segovia de 4, 3 y 2 dormitorios,a 20 mtrs. c/. Aragón, orientación sur, buenas vistas, zona tranquila desde 2.800.000. Facilidades hasta 10 años. Informes en obra. o Tel. 411812. Directamente constructor.

VENDO MAGNIFICO PISO 200 m2., aparcamiento doble, Edificio Miret, C/ Aragón. Trato directo, Tel. 295266.

ARENAL C/ Torrente pisos junto al mar 125 m2, 3º planta, buena vista, cuatro dormitorios, dos baños. 4.200.000. Facilidades de pago. Tel. 411812.

POR TRASLADO particular vende piso a estrenar en C/. General Riera, 4 habitaciones, 2 baños, buenos acabados, 3.600.000 Tel. 270003.

SEGUNDO PISO vendo C/. Francisco Sancho, tres habitaciones. Buena construcción. Razón Tel. 250476.

FORTI pisos lujo 4 dormitorios dobles, baño, aseo, 4.300.000. 277262.

ATICO ARAGON Sala comedor, terraza, 2 habitaciones, baño, cocina, galería. 1.800.000 contado. Tel.: 275782.

CRUZ ROJA Atico duplex lujo, 4 dormitorios, 2 baños, aseo, chimenea, terraza 122 m2, 5.925.000. 277262.

RAFAL vendo piso, sala comedor grande, 3 dormitorios dobles, cocina amueblada, baño y despensa, todo exterior, mucho sol. 243336-212619.

ZONA EUSEBIO ESTADA pisos en construcción sala comedor, 3 y 4 dormitorios, 2 baños, cocina con galería. Entrada 500.000 resto 25.000 Tel. 288412. De 4 a 7.

ZONA TERRENO ático con terraza de 70 m2 y pisos de 3 y 4 dormitorios, 2 baños completos, cocina amueblada. Pintados. Vista al mar y bosque, piscina, sitio tranquilo. Desde 4.500000. Facilidades hasta 12 años. Tel. 288412. De 4 a 7.

PISOS DE PROTECCION OFICIAL
(CON EXENCIONES Y BONIFICACIONES FISCALES)
Situados en C/. CAPITAN SALOM (junto CRUZ ROJA) y en C/. ARAGON
15 AÑOS FACILIDADES
3 y 4 DORMITORIOS DOBLES ● 2 BAÑOS COMPLETOS EN COLOR ● COCINA ESPACIOSA ● COLADURIA ● RECIBIDOR Y DISTRIBUIDOR ● GRAN SALA COMEDOR ● AMPLIAS TERRAZAS Y BALCONES ● MADERA NORTE EN INTERIORES Y EXTERIORES ● ARMARIOS EMPOTRADOS ● PERSIANAS ENROLLABLES ● GAS CIUDAD ● APARCAMIENTO ● ANTENA COLECTIVA PARA TV Y FRECUENCIA MODULADA ● TELEFONO Y PORTERO AUTOMATICO ● PAVIMENTO CERAMICO EN TODA LA VIVIENDA ● CALEFACCION OPCIONAL ● ASCENSORES HIDRAULICOS HASTA EL APARCAMIENTO ● EN BAÑOS Y COCINAS: AZULEJOS SERIGRAFIADO HASTA EL TECHO ● AGUA CALIENTE POR TERMO A GAS CIUDAD, etc.
PROMOTOR Y CONSTRUCTOR
JAIME GIBERT RUIZ-FUNES
VIA ALEMANIA, 15 ENT. - PALMA
TELS. 21 27 05 - 21 19 46

8 TRASPASOS

SE TRASPASA, o vende restaurante completamente equipado por marchar extranjero. Tel. 237836.

SE TRASPASA local en Plaza Santa Eulalia de Palma, apto para bar, restaurante, etc. completamente decorado y en pleno funcionamiento, con facilidades. Posibilidad de permuta. Tel: 221710-221722. horas oficina.

OCASION por no poder atender por enfermedad, se traspasa tienda comestibles, mucha clientela. Precio interesante, traspaso con género incluido. 1.400.000 al contado. Interesados llamar al 241705 ó 411308.

OCASION se traspasa bar Ordesa, calle Aragón, nº 323. Tel. 412156.

SE TRASPASA tienda de material eléctrico y objetos regalo. C/ Riera, 90. Tel. 299115.

OCASION unica traspaso tienda, via Sindicato, 26, muy buen precio, con piso y altillo, alquiler solo 10.000 pts.

SE TRASPASA bar hamburguesería mucho trabajo y muy buena clientela, C/ Infante Pagano, nº 13. Esquina Albacete. (17)

TRASPASO peluquería barata. 602204, desde las 21 h.

M.C.D. 2022

8 TRASPASOS

TRASPASO Music-bar, con permiso guitarra. Pza Mediterráneo. Terreno. Tel. 462444.

TRASPASO LOCAL en Arenal primera línea, frente balneario 7. Tel. 270513 de 1-4. (14)

HAMBURGUESERIA Platos preparados, ideal para profesionales, equipado. Zona garantizada. 950.000. facilidades. 216946. (12-M)

TRASPASO de una cafeteria en Porto-Cristo, muy buen estado. Info. Tel. 570034. (13)

TRASPASO Bar por no poder atender, alquiler bajo. Tel. 272233. (10)

AV. ARGENTINA local muy bien situado, alquiler muy barato, Tel. 280882. (11)

CALA MAYOR Bar buena situación, pleno rendimiento, 3.000.000 pts. grandes facilidades, tel. 280882. (13)

SE TRASPASA tienda de comestibles con vivienda, alquiler bajo, c/ Rossiñyol nº 3-A.

POR NO PODER Atender traspaso peluquería sras. C/ Trasimero, 48. El Arenal, salón Rosa, frente balneario 8. (16)

OCASION Se traspasa local 70 m2, con cámara congelación, de 23 m2, zona Rafal. (Calle Jacinto Verdaguer). Tel.: 284921. (19)

TRASPASO Por no poder atender estudio fotográfico, centro Palma. Sr. Salom. 620455-0. (12)

SE TRASPASA. Local de peluquería, en Portals Nous. Inn. Cas Catalá. Tel.: 403180. (12)

POR AUSENTARME traspasa tienda de 45 m2, en Cala Mayor. Primera línea. Apto para cualquier negocio. Todo instalado con teléfono. Precio incluye utillaje. 300.000. Tel.: 400131. Tardes de 8 a 10. (30)

SE TRASPASA peluquería de señoras por no poder atender. Zona San Agustín. Tel.: 255935. (14)

SE TRASPASA tienda de comestibles, informes. Tel. 273875. (10)

MUY IMPORTANTE para un matrimonio con ganas de trabajar, traspaso bar Ctria. Sa Posada en el Arenal 2ª línea. Tel. 262128. (20)

C'AN PASTILLA traspaso souvenir, urgente. Tel. 297762 de 4 a 8. (11)

OCASION un socio vende la mitad de una tintorería industrial, por no poder atender. Precio interesante 1.800.000 pts. facilidades. Tel. 410173 de 3 a 10 noche. (25)

TRASPASO cafetería pub con cocina, 20 mts. playa, totalmente reformado. C'an Pastilla. Tel. 263960. (14).

OCASION traspaso Bar Romero, por ausentarme extranjero, excelente situación y caja diaria a comprobar. Aragón, 147. (16).

VENDO o traspaso fábrica de pastelería y panadería, moderna, pleno rendimiento, cerca Avenidas. 461887.

TRASPASO LOCAL
en Arenal 1ª línea, apto cualquier negocio. Zona inmejorable.
Informes noche de 9 a 10. Tel. 402941.

GRAN OCASION
Traspaso tienda perfectamente instalada C/ Yeseros, 13, esquina Plza. Santa Catalina Thomás
Buen Precio 289701-232024

«AVISO IMPORTANTE»
Se traspasa Rte. en Can Pastilla, trabajo todo el año, en regimen familiar. Tel. de 4 1/2 a 5 1/2 de 8 a 9 1/2. 262378

bolsa del motor

9 MOTOS

MOTOS SALOM Y DEL BARRIO concesionarios de BMW, Sanglas, Benelli, Laverda, Kawasaki, Morini. Motos procedentes de cambio. Totalmente repasadas. Tomás Forteza. 24.

MOTOR BEL D'OR Si quieres comprar o vender Moto vente a Motor Bel D'or. Allí encontrarás la moto que buscas, y si la quieres vender, dejánosla nosotros nos encargaremos de todo sin ningún compromiso, estamos en la calle Doctor Andrés Feliu Nº 32. (44)

MOTOR BEL D'OR Toda gama de bicicletas y motos nuevas. Todas las marcas nacionales y de importación. Calle Doctor Andrés Feliu Nº 32. (23)

PARTICULAR vendo Morini 350. PM-O, 3000 km. Tel. 461405.

PARTICULAR Vende moto Guzzi 850 California, con radio casset PM-P. Tel.: 460548. Horas oficina.

PARTICULAR vende Montesa enduro 250 PM-5.121-N, por las mañanas. F. Fiol y Juan, 2. Portería. (17)

MOTOS V-2 Concesionarios CAGIVA, ITALJET, APRILIA y bicicletas BH. Nuevas, todas marcas. Especialistas en máquinas usadas. Disponemos de mayor stock de la isla. Visítenos sin compromiso. Teniente Juan Llobera, 10. Tel. 287766. Sábados mañana abierto.

VENDO DUCATI 350 Road. Tel.: 235613-200086. (10)

VENDO BENELLI 500 LS 7.000 Km. Como nueva. Varios extras. Precio: 270.000. Informes. Tel.: 224580. (15)

VENDO Bultaco Mercurio, 155 C.C. Inmejorable estado. Extras, (Carenado, Colin, etc.). A toda prueba. Tel.: 294080. 501232. (17)

BENNELLI MOTOVI PM-L, impecable 500 MILLAS. Héroes de Manacor, 43. Tel.: 464883. (12-N)

CAMBIARIA Renault 4L, por moto. Tel.: 202965. (10)

VENDO Ducati 750 PM-G 260.000 ptas. Tel.: 202820. (10)

SE VENDE MONTESA 74. Se vende BULTACO 74. Teléfono 270809 (15)

VENDO Ossa T.T. «Enduro» 250 c.c. PM 0455 F. Tel. 251755. (10)

COMPRARIA BMW o Laverda 1000 pago contado Tel. 600154. (10)

VENDO Sanglas 500-S, PM-J, con maletas. Precio 165.000. Teléfono 631513. (10).

10 AUTOMOVILES

PARTICULAR vende Seat 1.500 PM 149.000 motor Perkins (reparado) 75.000 ptas. contado. Tel. 270003.

VENDO SEAT 600-L trato directo, verlo en Casa Mascaró. c/. Joan Miró, n.º 9. Tel. 236103.

VARIOS 127, 128, R-6 en perfecto estado. Véanlos en calle Bolero.18.

COMPRO coches usados matrículas altas. Automóviles PONS. Calle Guillermo Massot. 43.

VENDO Seat 128 como nuevo. 40.000 kms. Tel. 201112. Sr. Casanovas. De 16 a 22 horas.

COMPRO COCHE accidentado o en mal uso. Tel. 256820.

PARTICULAR vendo Fiesta Ghia 1.1 PM-I. Buen estado, extras. Tel. 260818.

VENDO BARATO imprescindible Seat 124 especial lujo. C/ Francisco Martí Mora. nº 34. Tel. 237476.

PARTICULAR Vende Citroen Mehari, 5 plazas PM-L 245.000 Ptas. Tel. 613255.

VENDO Mini-850 PM 7877 D. informes Tel. 292286.

SE VENDE, Seat 600 precio interesante. Tel.: 280143. Horas oficina. (10)

PARTICULAR a particular vendo GS Club. Buen estado por ausentarme. Tel. 411265.

VENDO Seat 124 con radio cassette 85.000 Ptas. Llamar Tel. 283825. A partir 20.30 horas. (15)

VOLKSWAGEN »Escarabajo como nuevo. Tel.: 212381 oficina. 203277 particular. (10)

PARTICULAR vende Simca 1200, buen estado, PM 3.710-D,175.000. Facilidades. Tel. 299005. (13)

VENDO SEAT Coupé 850, muy buen estado, varios extras importantes. Tel. 252377.

PARTICULAR Vende Seat Coupé 850 PM 152.608 por 50.000 Pts. Tel. 210073. (12)

SEAT 132-2000 motor Diesel. Año 1979 vendo particular. Casi nuevo, radio cassette, cristales parasolados, Tel. 239540- 239541 (horas de oficina). (20)

VENDO Seat 127 PM-J. Tel. 241947 facilidades.

PARTICULAR vendo R-6 buen estado. 225329. (10)

VENDO Seat 600 E (PM-B) blanco recién pintado, amortiguadores nuevos, ruedas nuevas, 60.000 Kms., motor a toda prueba, impecable, un solo propietario, radio Blaukpunt. PV. 95.000 contado. Teléf. 267880 (de 10 a 13 horas). (36)

OCASION particular vende Alpine 1.300, PM-E, perfecto estado, 170.000 Pts. Informes: 271068. Antonio o Bernardo. (16)

OCASION Simca 1200 LX. Particular 23.000 Km. perfecto estado. Tel. 276749. (11)

RENAULT 6 TL PM I vende particular impecable de 1.ª mano. Tel. 278162 y 276252. (16)

PARTICULAR vende 600 E, PM-D muy buen estado. 90.000 Ptas. Telf. 277129. (13)

PARTICULAR vende 850 PM. 148.000, perfecto estado. Tel. 224402. (10)

PARTICULAR vende Citroen GS Break métalizado, radio casette estéreo 41.000 Km. PM. 4.000-I impecable. Tl. 412207. Horas oficina. (20)

VENDO Seat 600-D y Simca 1.200 C/. Joaquín María Bover, n.º 12. (13)

MODERNO 124 PM-M 20.000 Kms. 300.000 Ptas. Tel.: 278603. (10)

PARTICULAR vendo Ritmo 75, PM-N. Tel.: 278603. (10)

VENDO Citroen Diane 6. PM-F. Tel. 600065. (10)

NECESITAMOS comprar Land-Rover corto. No importa estado, llamar Tel. 531156.

AUTOMOVILES AVENIDA Seat 1.200 Sport, 124, 127, 850 Spider. Renault 12 varios, R-7, R-5 y R-4L. Ford Fiesta 1.100 y normal.

AUTOVENTA MANACOR compramos coches matrículas altas contado. Vendemos, garantizados todas marcas. Avda. Fray Junípero Serra, 40. Manacor (Junto Hospital).

VENDO camioneta Mercedes PM-0888-H, en muy buen estado, para información llamen al Tel. 243549, a partir de cuatro y cuarto tarde.(20)

PARTICULAR vendo Opel buen estado, ganga, 250.000. Tel. 240550.

PARTICULAR vendo 131, PM-I, impecable, solo 59.000 km. Radio cassette, admitiría coche pequeño. 221027. (15)

SE VENDE furgoneta Renault 4-L, PM-P, super nueva. Contado. Tel. 463263. (13)

PARTICULAR vendo Ford Fiesta-S, 27.000 kms., perfecto estado. Muchos extras. Tel. 280157, a partir 20 h. (16)

PARTICULAR vende Mini-Morris 850, pocos kms. muy buen estado. 31 de Diciembre, 35-A. (15)

VENDO Mini, PM-F. 95.000 ptas. Tel. 255226.

VENDO Renault 4-L matrícula PM-100.723, por 30.000 ptas. o cambiaría con moto, Tel. 202965. (16)

SEAT 600-E PM-E, perfecto estado, 600-D bien cuidado. MOREY. Capitán Vila, 38 y C. Manacor, 77. (17).

MINI COUPER 1.300 PM-F, revisado y garrantizado. MOREY. Capitán Vila, 38 y C. Manacor, 77. (15z.

SEAT 127 2 y 3 puertas, de particular. Económicos desde 120.000 ptas. MOREY. Capitán Vila, 38 y C. Manacor, 77. (20).

RENAULT 5 TL totalmente revisado. MOREY Automóviles. Capitán Vila, 38 y C. Manacor, 77. (13).

SEAT 133 desde 85.000 Ptas. MOREY Automóviles. Capitán Villa, 38 y Carrer de Manacor, 77. (15).

SIMCA RALLY barato. R. 8, Austin Victoria, precios a convenir. MOREY. C. Vila, 38 y C. Manacor, 77. (17).

PARTICULAR vendo camioneta Ebro tres plazas PM-J en buen estado. Tel. 253098. (13)

GARAJE METROPOL AUTOMOVILES. Venta coches repasados garantizados, todos los modelos, facilidades hasta tres años. Sin entrada. Ofertas: Seat 131 Supermirafiori 131, 128-1.430; 124-D, 127 2, 3 y 4 puertas, 133; 850, 132 Diesel; 124-F Diesel; PORSCHE 911-5 2'7 Citroen Mehari, 2 HP, Renault R-12; RS familiar, R-12 TL; R-12-S, R-6, R-7, R-5 GTL, R-5-TS, R-4. Ford Fiesta L (PM-N), Ford Fiesta gasolina normal; Talbot 150 GTL (PM-L) Chyrsler 180 (7 plazas) Alfa Romeo Giulietta; I Porche 911.5,2.7. Motos, Ciclomotores, vespas, furgonetas.C/. Gabriel Llabrés, 10. Tel.: 275031. (C/. Cine Metropolitan).

VENDO Mercedes 200-D, PM-S, perfecto estado. Telf. 299889.

VENDO Sport descapotable, como nuevo. Extras. 160.000 ptas. Facilidades. Teléfono. 241947. (11)

VENDO Alfa Romeo - Montreal, perfecto estado. Tel.: 299889. (10)

SE VENDE 4L, 3 marchas, buen estado. 30.000 Tel. 255362. A partir de las cinco de la tarde. (18).

PEUGEOT 304 CUPE se vende PM-V, pocos kilómetros, como nuevo, perfecto estado, verlo Motor Balear, Marqués Fuensanta, 38. (20).

OCASION B.M.W. 2002, perfectísimo estado, PM-U, pocos kilómetros, se vende, Rex Motors. Avda. Gabriel Alomar, 17. (17).

B.M.W.-R.90.S impecable, con extras. 460.000 ptas. contado. Tel. 241700. (12).

SE VENDE 600-E, PM-B, nuevo recién pintado. 85.000 ptas. 299719. (12).

VENDO Fiat 124 Sport, bien de todo tipo, 1.600, 5 velocidades, por solo 165.000 ptas. Véalo en C/. Lago Leman, n.º 1, bajos. Son Rapiña, cerca Colegio CIDE. Horas oficina. (30).

VENDO Citroen G.S. PM-T, muy buenas condiciones, por solo 230.000 ptas. Véalo en C/. Lago Lemán, nº 1, bajos. Son Rapiña, cerca colegio CIDE.(26).

VENDO Renault R-6 perfectas condiciones, barato, véalo en C/. Lago Lemán, nº 1, bajos. Son Rapiña. Cerca colegio CIDE. Horas oficina. (24).

AUTOCASION
LUCA DE TENA, 10 (junto Plaza Pedro Garau)
RENAULT R-6 y R-12 PM-B y PM-I
FORD FIESTA L PM-P
127 PM-N
FORD FIESTA normales PM-N
SEAT 131 1.600 PM-L
SEAT 127 2 y 4 puertas varios
CITROEN MEHARI PM-L
SEAT 133 PM-K y PM-L
SEAT 600 E y D varios
124 motor Perkins, Seat 124 PM-M
MORRIS 1.300 MINI COOPER PM-F
AUTOCASION 2
EUSEBIO ESTADA, 111 (Carretera Polígono)

AUTOCASION
Seat 124 PM-M impecables
295.000 Ptas. Facilidades.
Eusebio Estada, 111

AUTOCASION
LUCA DE TENA, 10. Seat 133 PM-K, PM-L 150.000 Pts. 50.000 Pts. entrada, resto 24 meses

GARAJE LA ISLA
Aragón, 67, vendo R-18 PM-N - Seat 132, Ford Sport RS 2.000 Seat 132 gasoil PM-G 133 PM, 124 familiar, 600 PM-E. Citroen C-8 Simca 1.000 y Morris 1.100 y Austin Victoria muy económicos.

SEAT VENDEDOR AUTORIZADO — **GARAU** Automoviles
C/. Eusebio Estada, 44. Tel: 252170
VENTA — CAMBIO DE COCHES
Nuevos. Todos los modelos Seat
Usados: Todas marcas. Revisados y garantizados. Matrículas PM-M y PM-N
En venta: Renault 5, 18, 7, 12-N, 12-S, 4L, R-6, SEAT 133, 127, 124, 1430, GS. Dyanne Y, Simca 1200, Fiesta, Talbot PM-N, 132-2.000 PM-N
Facilidades 4 años.

Maximas Facilidades
MENOS DE 2 AÑOS
Chrysler 150-S, LS, SX automático
DE 2 A 4 AÑOS
Renault-12 TL, R-7, R-5, Seat 127 CL, 128 sport, 1200 sport, Chrysler 180 automático, GS Palas, Peugeot 504.
MAS DE 4 AÑOS
Renault 12-S, 12 familiar, R-7, Simca 1.200 GLS y especial Seat 127, 124, 600 Pegasin, 133, 1800 Mercedes, 131
Y MUCHOS MAS
VEHICULOS DE OCASION **MOSA** C/. Aragón, 191. Palma
Ctra. Lluc, 54. Inca

POR CIERRE NEGOCIO
Vendo Furgoneta Ebro F-260 buen estado. Matrícula PM-J. Precio interesante. Telf. 68 17 41. Sr. Salvá.

AUTOS LEVANTE
Tte. Sánchez Bilbao, 22. Tel. 244450
SEATS 131 1.600, 128, 124 varios 127 varios, Dyane-6, R-8 TS, R-8 normal, Jeep Bravo. Y varios modelos más todos de particulares

PARTICULAR VENDE
EMBARCACION SEA-RAY V-240
2 motores mercruiser de 140 HP cada uno. Perfecto Estado. Matriculada. Informes telfs. 26 19 49 y 26 34 73 de 9 a 13 y de 17 a 20 horas.

Ford
Motor Balear, S.A.
COCHES PROCEDENTES DE CAMBIO
FORD FIESTA PM-M
SEAT 131 Supermirafiori PM-M
CHRYSLER 150 PM-L
SEAT 132 1.800 PM-G
SEAT 132 Diesel PM-I
SEAT 132 2.000 PM-M
SEAT 131 1.600 familiar PM-J
SEAT 124 D PM-L motor Sava 5 m. a estrenar, 1 año garantía.
RENAULT 6 PM-A
RENAULT 12 S PM-D
RENAULT 12 PM-G
RENAULT 7 PM-H
CITROEN GS BREAK PM-G
131 1.430 PM-H
FORD FIESTA PM-K
FORD FIESTA PM-L
FORD FIESTA GHIA 1.100 PM-J
Gran variedad de coches super económicos, desde 20.000 ptas.
Vendemos más barato porque nuestro negocio no es de vender coches usados, compruébelo
FACILIDADES SIN ENTRADA Y HASTA 48 MESES
Aragón, 2 y Marqués Fuensanta, 38-Palma

MOREY automóviles Capitán Vila, 38
FACILIDADES HASTA 4 AÑOS SIN ENTRADA
Garantizados por 3 meses

Ferrari Dino GT único	M-B
Spider 2 capotas original	PM
Ford Fiesta 1.3 S novísimo	PM-M
Mustang Ghia II sensacional	PM-H
Renault 18 GTS plateado	PM-O
R-18 TS y familiar y otros	PM-P
R-4, R-5 GTL y TL, R-6	PM-I
Seat 600 especial y 600-D	PM-E
131 1.600 E Porsche 914	PM-H
Alfa Romeo GTV 2.000	PM-P

Sábados mañana abierto
Mas de 10 años avalan nuestra experiencia

VENDO CITROEN
CX Palas 2.400 muy nuevo
Tel. 545291 Pto. Alcudia

AUTOS DESTELLO
Compra y venta y cambios, todas las marcas, revisados y garantizados
General Riera, 22. Tel. 250929

SE VENDE MERCEDES
MODELO 280 S.E. 350. MUY BUEN ESTADO P.M.S. 910.000 PTAS.
TEL. 563016

UN AÑO DE GARANTIA — SIN EXAMEN DE CONDUCIR (Sólo licencia) SIN MATRICULA SIN IMPUESTOS
DERBI
VENCEDORA ABSOLUTA MINIMO CONSUMO
DERBI SPORT COPPA - 49 c.c. CON ARRANQUE ELECTRICO A ELECCION
DISTRIBUIDOR: CICLOMOTORES, MOTOCICLETAS, BICICLETAS.
CASA B. CAPO
Honderos, 33 - Tels. 246811 - 246523 - Palma de Mallorca

M.C.D. 2022

10 AUTOMOVILES

AUTOMOVILES AVENIDA
TODA CLASE DE COCHES
DE IMPORTACION
NUEVOS Y USADOS
Los mejores precios.
garantía: SEIS MESES.
FACILIDADES: 36 MESES AL 15%
Avda. General Primo de Rivera, 22
(Frente gasolinera Avenida)

TALLERES GONSA II

Sargento Llitra March, 21. Tel. 282707

Pone a la venta totalmente reparados y puestos a punto

1: 127. dos p. PM-D
1: 127. Tres p. PM-G
1: 1430. PM-167
1: R-6. PM-E
1: 1500 tipo 2.000 Perquins. PM-A

bolsa del trabajo

12 DESEAN TRABAJO

SE OFRECEN especialistas toda clase trabajos de la piedra. 260167. (10)

SE OFRECE dependienta con experiencia, zona Arenal-Can Pastilla. Calle María Antonia Salvá 79. Arenal. (15)

SE OFRECEN mecanógrafas para pasar toda clase de trabajos a máquina. Tels. 225424-214243.

PINTOR soltero se ofrece para casa particular, actitud familiar. C/. Juan de Austria, 4-3.º. Mallorca (Ciudad). (17).

OFRECESE

Para puesto de Responsabilidad, mallorquín joven, dinámico con amplia experiencia y gran capacidad de trabajo en Dirección Empresas Turísticas, Dirección del Personal, Control, Promociones, etc. Titulado Escuela Hotelera Alemana. Inglés, Francés, Aléman, hablados/escritos.

Contactar Lunes/viernes de 18 a 20 h.
Teléfono 26.27.98

13 OFRECEN TRABAJO

Servicio Doméstico

SE OFRECEN, cocineras doncellas señoritas niños, jornaleras, asistentas por días u horas. ☎ 222890-225061.

NECESITAMOS matrimonios, camareras, doncellas, jornaleras, asistentas, señoritas niños. Conseguimos mejores sueldos. General Mola, 15 pral.

SE OFRECE toda clase de servicio doméstico con seriedad y garantía. ☎ 211697. Plaza Olivar, Edificio España.

SE NECESITA: matrimonio, cocineras, doncellas, cuerpo casa camareras, asistentas, externas e internas. Sueldo a convenir. Plaza Olivar, Edificio España, primero D.

SE OFRECE chica con experiencia, para cuidar niños, no importa horarios. Interesados llamar de 9 a 12 Tel. 217495. (19).

SEÑORA con experiencia cuidaría niños por horas, mañanas, tardes y noches. 222975. (11).

SE NECESITA matrimonio para chalet Son Vida, ella cocinera, él mayordomo. Inútil sin referencias. Interesados llamar de 17 a 19 horas. Tel. 223639. (23-M).

SE NECESITA chica de servicio interna, sueldo a convenir. Teléfono 270003. (11-M).

CUIDARIAMOS a señor o señora, mayor en nuestra casa tenemos experiencia. Tel. 411817. (13)

NECESITO chica interna niños y ayudar casa, para mes de agosto Puerto Pollensa. 283897. (13)

SE PRECISA empleada de hogar dormir en la casa. 214651. (10)

SRTA. busca familia para cuidar niños, hablando francés, inglés y español. Informes Tel. 236961 de 10 a 1 mañanas. (19) (19)

SE OFRECE chica limpieza por horas. Tel. 239585 de 12 a 3. (12)

NECESITO sirvienta fija, zona Bonanova. Llamar a partir de 11 mañana al teléfono, 401315. (14-M).

SE OFRECE señora para cuidar niños en su casa. Tel. 245620. (11).

SE SOLICITA dama de compañía interna con buenas referencias y buen nivel cultural, mayor de 35 años, que esté dispuesta a viajar 2 meses al año al exterior. Presentarse Calle Miramar, número 3, 1º piso, de 2 a 6. (40).

Varios

PROPONEMOS, trabajo casero. Manual, direcciones, 30.000 mensuales. Publirenta. Alboraya (Valencia).

EMPRESA DE PRODUCTOS alimenticios, con cartera de clientes necesita autoventas, autónomos, para varias zonas de la Isla. Informes: Tel.: 291862 de 18 a 20 horas.

SE NECESITA personal ambos sexos que quiera ganar 3.000 Ptas. diarias a comisión, no son ventas se exige: buena presencia y don de gente, persona de 25 a 45 años, dirigirse a C/. Espartero, 13.

VENDEDORES ambos sexos, se precisan para la venta de este diario, compatible con otro trabajo, buenos ingresos, elevada comisión, liquidaciones diarias, trabajo estable. Interesados dirigirse de 17 a 18,30 a Paseo Mallorca, 9-B-1.º.

SE NECESITAN señoritas para barra americana. Tl. 276492 de 12 a 18 horas. B1-9415.

SE NECESITAN señoritas para barra americana para Bar Club El Porrón. Calle Tiziano n.º 30 a partir de las 8,30 horas B1-1155.

SE NECESITA MODISTA para trabajar en su casa, alta costura, con experiencia. Tel: 410157.

CLUB NELSON, en calle Apuntadores, precisa chicas para barra americana. Mañanas. 245879. Tardes 217962. Ref. 315. (16)

SE NECESITA chica para trabajos del hogar. Tel.: 202007. (10)

SE NECESITA Sra. de 35 a 45 años, para llevar casa, inútil sin referencia. Informes. Tel.: 202064. De 20 a 22 horas. (22)

SE NECESITAN Srtas. Club-Bambi abierto 8 tardes. C/. Murillo, n.º 1. B1-4847. (14)

HOTEL zona Cala Ratjada precisa conserje noche hablando alemán e inglés. Informes Tel. 563453. (13)

URGEN señoritas masajes, mayores edad. Incorporación inmediata. Francisco Sancho, 30, principal. (11)

PRECISAMOS personal hablando bien, alemán o escandinavo u holandés. Sueldo fijo. Tel. 221792. B1-7153. (15)

SE NECESITA chicas barra americana. 1.500 Ptas./Día. Llamar Tel. 281025. 21 horas. B2/6342. (15)

SE NECESITAN señoras para trabajo domiciliario con máquinas tricotar manual y motor. Para hacer ganchillo a comisión. Trabajo todo el año. Fray Luis Jaume, 54, 2.º. 254463. (27)

SE NECESITA Srta. para masajes en INSTITUTO 7-7 C/. Aragón, 27. A partir de las 11. (16-M)

CONTABLE ofrécese por horas. 285561 de 14 a 16.

SALON TAHITI precisa señoritas para masajes, mayores edad. Informes 4 a 8 tarde. Calle Sindicato, 16 primero. (17)

SE NECESITA oficiala, y que sepa manicura. Media jornada. Inf.: Peluquería ENCARNA, Cas Catalá. Tel. 403180. (18).

EMPRESARIO. ¿Tiene problemas administrativocontables? Somos profesionales con mucha experiencia. Tel. 203909 de 8 a 14.

ASUNTO NUEVO (España). Ganará en casa más de 3.000 ptas. diarias. Escribir apartado 1.209, San Sebastián.

SEÑORA hablando francés perfectamente, conocimientos inglés busca trabajo. Tfno. 260906. (10)

IMPORTANTE EMPRESA automoción solicita oficial 1.ª mecánico motores Diesel de preferencia con permiso de conducir 1.ª especial. Informes T. 204504 - B1-6613. (21)

SE PRECISA empleada de hogar para chalet en el Arenal, trabajo de 9 a 17 horas. Informes C/. Aragón, 6. Presentarse mañanas de 9 a 13 h. (26-P).

VENDEDORES

Ambos sexos. Se precisan para la venta de este Diario, compatible con otro trabajo, buenos ingresos, elevada comisión, liquidaciones diarias, trabajo estable.

Interesados dirigirse de 11 a 12,30 a Paseo Mallorca, 9-B-1.0

Teléfono 231177

SRAS. STAS.

Cultura nivel bachiller, para visitar industrias y comercios. Trabajo de promoción (no son ventas). Se valorará vehículo propio, no imprescindible. Solicitan entrevista mañanas de 10 a 14 H. Teléfono: 222862.

GUARDERIA del CLUB DE HIELO

Se precisan puericultoras. Presentarse con fotocopia del título y escrito de puño y letra indicando nombre dirección, estudios y experiencia. A ser posible traer foto. Presentarse en C/. Bonaire, nº 9 bajos, de 17 a 19 horas.

MUJERES LIMPIEZA para el CLUB DE HIELO

Preferiblemente que vivan en la zona de Palma-Nova. Presentarse con escrito indicando nombre y dirección. Presentarse en C/. Bonaire, nº 9 bajos, de 17 a 19 horas.

OFERTA DE TRABAJO

NECESITAMOS PERSONAL AMBOS SEXOS

y matrimonios jóvenes, entre los 18 y 35 años. Para ampliación de sus departamentos comerciales ofrecemos trabajo fijo durante todo el año bajo un contrato de trabajo y Seguridad Social RE. Ingresos superiores a las 600.000 ptas anuales. Formación a cargo de la empresa. Las personas que deseen una amplia información no deben tener ningún compromiso laboral con ninguna otra empresa. Interesados presentarse jueves día 25 de 11 a 13 en el HOTEL CAPITOL, Pza. del Rosario, n.º 8. Preguntar en recepción.

BOTONES para el CLUB DE HIELO

Presentarse con escrito de puño y letra indicando nombre dirección y estudios realizados. A ser posible traer foto. Presentarse en C/. Bonaire, nº 9 bajos, de 17 a 19 horas.

COCINEROS para el CLUB DE HIELO

Se necesitan cocineros con experiencia. Posibilidad de trabajo todo el año. Inútil presentarse sin referencias comprobables. Sueldo a convenir. Presentarse en C/. Bonaire, n.º 9 bajos, de 17,00 a 19,00 horas.

DISTRIBUIDORA
Primeras marcas Internacionales de Hostelería
Precisa
VENDEDORES

SE REQUIERE:
- Experiencia
- Buenas referencias
- Vehículo propio
- Servicio militar cumplido
- Dedicación total

OFRECEMOS:
- Formación a cargo de la empresa
- Cartera de clientes propios
- Ingreso en plantilla
- Sueldo, comisiones, dietas, y S.S.

CONCERTAR ENTREVISTA

IMDISA Berengario Tornamira, 13
Tels. 21 36 98 - 22 47 14

SI DESEA TRABAJAR

Le ofrecemos un puesto en nuestro departamento comercial. Llame al Tel.: 460058. De 9 a 13. Srta. Angeles.
Incorporación inmediata.

HOTEL DE IBIZA
Precisa cubrir plaza de
RELACIONES PUBLICAS

Se requiere dominio de los idiomas Español, Inglés y Alemán. Se valorarán otros conocimientos, experiencia y cualidades. Interesados ponerse en contacto con Sr. Palou. Tel. 284000.

BUSCAMOS HOMBRES Y MUJERES ENTRE 19 y 30 AÑOS

Que deseen trabajar todo el año en una empresa donde le formarán y prepararán para que pueda ganar la media d las 85.000 ptas mensuales. Si duda de nuestra oferta y desea una amplia información presentarse viernes día 26 de 11 a 13 en el Hotel CAPITOL. Plaza Rosario, nº 8. Preguntar por Señorita Paquita.

COSEDORAS PRENDAS PIEL

Se necesitan para trabajo en su domicilio. Cronista Alemany, 6. Tel. 282712-282716 (Ref. 981)

COCINERO O JEFE DE PARTIDA
Precisa hotel 3 estrellas en
Puerto de Pollensa.
Tel. 531250-531254 (oferta 1.273)

INMOBILIARIA

Necesita VENDEDOR a comisión, con experiencia y formalidad.
Informes llamar Tel. 212817

otras secciones

14 HOSPEDAJES

SE ALQUILAN habitaciones, muy amplias con terraza, y baño completo con terraza, para todo el año o por semanas o días. Precio muy interesante. Telf. 401736.

HABITACION independiente, cocina, señoritas. Calle Andrés Feliu, 32. 2º C. (10)

SE ALQUILA habitación, a un matrimonio o dos señoritas. Teléfono 231972. (11).

PARTICULAR alquila habitación individual, Honderos 45. 5º, 2ª. Tel.: 243597. (10)

15 ENSEÑANZAS

FRANCES. Principiantes. Profesorado niños y adultos. ALIZANZA FRANCESA. Tel.: 214101.

MATEMATICAS y Física todos los niveles preparación intensiva. Tel. 253126 y 272599.

PUERICULTURA. Diploma visado por la Subdirección General de Educación (Ministerio de Educación-Madrid). Curso Autorizado por el M.E. nº 199-I. Horarios mañana, tarde y noche. Paseo Borne, 15-4º-E. (Edificio Reina). Tel.: 211701.

ESTETICA, pelurquería, puericultora, azafata, secrataria médica, secretariado, auxiliar administrativo, contabilidad e inglés. Horarios clases mañana, tarde o noche. CEM. Avda. Alejandro Rosselló, 26-A, 5.º. Tel. 460458-62. Cursos autorizados por el Ministerio de Educación y Ciencia con el n.º 120.

INGLES sistema de laboratorio audiovisual. Horarios mañanas, tardes y noches. A.F.H.A. C/. Quetglas, 23. Tel. 281636.

MECANOGRAFIA ESMA Hoy iniciamos mecanografía audiovisual por Ordenador en sólo 14 horas. Clases gratuitas. Vía Roma, 5 (Junto Mare Nostrum).

INFORMATICA ESMA. Hazte programador practicando en Ordenadores, con el mejor profesorado. Clases gratuitas con video. Vía Rom, 5. (Junto Mare Nostrum). 215096.

EXAMENES septiembre, matemáticas, física, química, BUP, COU, clases diarias, Tel.: 230584.

INGENIERO INDUSTRIAL da clases particulares, de BUP, COU, y asignaturas, relacionadas con carrera. Tel.: 614159.

ACADEMIA VALLESPIR. C/. Pedro Alcántara Peña, 16. Tel. 463396. Cursillo verano. Aux. Ad. BUP. G. Escolar. Idiomas. Mecanografía. Repasos de Asignaturas.

MATEMATICAS. Curso Verano. Universidad. BUP. Preparación acceso Ingeniería-Ciencias. 281097.

CLASES PARTICULARE por profesor de EGB Teléfono 241602.

ACADEMIA MAURA. Graduado Escolar. EGB. BUP. Mecanografía. Contabilidad. Taquigrafía. Banca. Secretariado. Auxiliar Administrativo. Idiomas. Archiduque Luis Salvador, 41.

ACADEMIA CENIT. Graduado Escolar. EGB. BUP. Mecanografía. Contabilidad. Secretariado. Banca. Auxiliar Administrativo. Idiomas. Médico José Darder, 23. (Pza. Teniente Coronel Franco).

ACADEMIA MINERVA. Mecanografía. Contabilidad. Secretariado. Banca. Auxiliar Administrativo. Idiomas. Graduado Escolar. Rafael Rodríguez Méndez, 16 (Plaza Madrid).

OPOSICENTRO. Día primero Julio, iniciamos cursillo oposición Auxiliares Administración Justicia. Nueve plazas en Palma. Exigible Graduado Escolar. Tramitamos instancias. Inscripciones: Pérez Galdós, 9. Tel.: 460566.

PROFESORA da clases de Graduado Escolar, EGB. Certificado de estudios. 256336.

CURSILLO VERANO repasos y recuperaciones EGB, BUP, profesional y graduado. ACADEMIA OLMOS. C/ Olmos, 21, 1º. Tel. 210098. (18)

MECANOGRAFIA en 12 horas. Método audiovisual programado. Cursos intensivos de verano. ACADEMIA SAN ANTONIO. Avdas.. Frente carretera Manacor.

GRADUADO ESCOLAR. Cursos intensivos de verano. ACADEMIA SAN ANTONIO.

LICENCIADO en matemáticas da clases particulares todo nivel. Teléfono 291709. (10)

COLEGIO INTERNACIONAL STELLA. Enseñanza General Básica, Parvulario, Jardín de la Infancia. Abierta la matrícula para el próximo curso. Ricardo Ankerman, 38. (Junto Juan Alcover). (24)

OPOSICIONES para ingreso en la Escala auxiliar de la Jefatura Central de Tráfico. Exámenes en Palma. Presentación instancias hasta día 3 julio. Preparación. Teléfono 460902. Tramitamos las instancias. (26)

OPOSICIONES para Son Dureta. Exámenes muy en breve. Empezamos curso día 25. Preparación. Teléfono 460902. (15)

OPOSICIONES para ingreso en el Cuerpo Auxiliar de la Administración de Justicia. Presentación de instancias hasta día 4 julio. Exámenes en Palma. Preparación teléfono 460902. Tramitamos las instancias. (25)

OPOSICIONES auxiliares administrativos Ayuntamiento Sóller. Abierta presentación instancias. Preparación. Teléfono 460902. (11)

PUERICULTURA Azafata. Auxiliar de Clínica, Psicología, Auxiliar de Farmacia, Ayudante de Laboratorio. Horarios: mañana, tarde, noche. DEBSA. Unió, 2 (Pza. Pío XII) 216742-3.

INGLES alemán, francés, español para extranjeros, todos niveles. Tel. 296675.

GRADUADO ESCOLAR exámenes septiembre, recuperaciones EGB, cultura general, clases particulares. Tel. 253126.

ARENAL Y PALMA repasos y recuperación EGB. Noches Tel. 261871. (12).

CLASES inglés particulares, todos niveles, uno-varios alumnos. Tel. 225329. (10).

PROFESORA DIPLOMADA EGB da clases particulares. Tel. 296923. (10).

OPOSICENTRO. Día 6 julio iniciamos cursillo oposición. 5 plazas Auxiares Administración General Ayutamiento Sóller. Tramitamos instancias. Inscripciones: Pérez Galdós, 9.

INGLES. Repasos. También cursos intensivos para estudiantes avanzados. Profesor nativo. Tel. 211689. (12).

OPOSICENTRO. Día primero julio iniciamos cursillo Oposición Oficiales Administración Justicia. Tramitamos instancias hasta día 29 de junio. Inscripciones: Pérez Galdós, 9. Tel. 460566.

ALEMAN, Inglés, clases particulares o en grupos. Profesor alemán. Tel. 295087. (11).

REPASO E.G.B. oposiciones Varias, cultura general para mayores, clases individuales Tel. 227220. (tardes). (15).

CLASES PARTICULARES recuperación EGB. Todos los días. Teléfono 235226. (11).

INGLES clases particulares con profesor nativo, en el Arenal. Tel. 266361. (11).

NATIVA da clases de inglés. Precio económico. Tel. 402347. (10).

BELU'S. Curso de verano de corte y confección para estudiantes en vacaciones de 10 años en adelante. Horario intensivo de 10 mañana a 10 noche. C/. Luis Martí, 4-1º (junto Avenidas). Teléfono 461138.

FRANCES. Profesora nativa. Clases particulares. Principiantes. Recuperación verano. Tel. 200415.

M.C.D. 2022

15 ENSEÑANZAS

IDIOMAS RAABL 26 años en Palma y al día, con un método que reúne las últimas experiencias en la enseñanza del inglés y del alemán. Plaza Santa Magdalena, 3.

IDIOMAS inglés, francés, alemán. Repaso EGB. Preparación Graduado Escolar, cultura general. Mañana y tarde. Luna, 16. (Hostalets). Tel. 272340.

REPASO MATEMATICAS Física, Química, EGB, BUP, Inglés, Francés, Latín, Griego, por licenciados con experiencia. Luna, 16. (Hostalets). Tel. 273240.

MECA-RAPID Centro de mecanografía audiovisual, en exclusiva para Baleares. Aprenda mecanografía en 28 horas con 350 pulsaciones por minuto. Velocidad en tiempo record, sin faltas. Oscar de oro al mejor método audiovisual de España. Horario flexible a elegir por el alumno. Recortando este anuncio obtendrá un 10 por 100 de descuento. San Miguel, 55 (junto Radio Borne). Teléfono 223607.

MECANOGRAFIA audio visual aprenda en solo 14 h. Centro Uno, Frente Instituto Ramón Llull.

OIGAI ya nos conoce. Costa y Llobera, 5, P. I. Teléfono 463776-464272. TRINI. Recuperaciones EGB y BUP.

ACADEMIA de corte y confección Sistema Martí. Tel.: 461626. Honderos, 21. 1º 3ª.

PROFESORA E.G.B. da clases particulares hasta 8º de básica. Tel. 289378 ó 236968. (15)

CLASES DE REPASO EGB zona: Obelisco. Informes: 255832. (10).

MECANOGRAFIA CENTRO A.S.M. una pantalla para cada alumno programable a cualquier texto y velocidad. Haga una clase-demostración gratuíta. C/. Carrió, 3. Travesía San Miguel. (25-M).

CENTRO A.S.A. TAQUIGRAFIA profesorado especializado y sin temario. C/. Carrió, 3. Travesía San Miguel. (14-M).

CENTRO A.S.M. ESTENOTIPIA cursos intensivos. C/. Carrió, 3. Travesía San Miguel. (11-M).

MECANOGRAFIA
tel. 21 50 96
Via Roma, 5

APRENDA UN IDIOMA
EN 1, 2, 3, 4, 5 y 6 MESES
- Cursos en grupos e individuales.
- Alternos y diarios
- Inglés niños
- Arabe y sueco
- Cursos de catalán

IDIOMAS MENTOR
Plaza Sta. Catalina Thomás, 20 • Tel. 22 28 74

ACADEMIA FLEMING
C/. 31 de Diciembre n.º 20
PALMA DE MALLORCA, T. 295702
ARQUITECTURA TECNICA Y SUPERIOR
INGENIERIA TECNICA Y SUPERIOR
DIPLOMADO EN OPTICA
CIENCIAS EMPRESARIALES
OFICIAL
CLASES RECUPERACION
C.O.U. - B.U.P - E.G.B. - BANCA
GRADUADO ESCOLAR /MAYORES 25 AÑOS
RESERVA DE PLAZAS DESDE 15 MAYO

MECANOGRAFIA AUDIOVISUAL
TAQUIGRAFIA AUDIOVISUAL
SECRETARIADO
Preparación especial oposiciones
Curso hasta 400 p/m
Alquiler de máquinas.
CENTRO UNO: Vía Portugal, 1-A
(Frente Instituto Ramón Llull)

ESTUDIANTES EGB y BUP
Clase repaso verano. Curso intensivo. Todas las asignaturas. Horario a convenir. Precios módicos. EGB, 850 ptas. BUP, 1.700 ptas. Profesorado competenten Grupos reducidos. Informes y matrícula: C/. Brossa, 12-2º. Palma. Tel. 225518M de 16 a 18,30.

16 MUSICA

VENDO Organo Pari, cabezal y bables sinmarc. Tel. 255895.

CANTANTE femenina se ofrece para hotel. Tel. 285722 (10)

ORGANO Farfisa Vip 255. Pedal normal y pedal hawaiano dos teclados, caja ritmos 50.000 pesetas. Tel.: 236611. (17)

VENDO batería Rogers con platos un año de uso. 70.000 Ptas. Tel. 402310. (13)

17 RADIO Y TELEVISION

TELESTAR, reparaciones televisión a domicilio. Servicio económico y rápido. Padre Molina. 28. ☎ 296670.

REPARACION T.V. color, BN. Test electrónica Tel. 287074.

VIDEOMAR. Reparaciones R. - Televisión, blanco, negro y color. Antenas colectivas e individuales. Sin cargo desplazamiento. Sábados, abierto. Servicio urgente a domicilio. ☎ 294545.

(8722) ATENCION Para repasar su TV urgente, llamar a los teléfonos 292659 y 273406. Acudimos antes de dos horas: Precios económicos.

VIDEO-SERVICIO PALMA Reparaciones y venta radio TV color, instalación antenas. Despuig, 9. 288230.

FERBAS reparaciones televisión y antenas. Servicio a domicilio rápido y económico. Tel.: 285284.

TELE-ESTADIO. Reparaciones TV a domicilio, blanco, negro, color. Todas las marcas. Calle Francisco Martí Mora. 16 Tel. 237225-283677.

PARTICULAR vende T.V. color marca Sanyo. 36 cm. Ultimo modelo pts. 50.000. Tel. 686160. (15)

ELECTRICA SOMETIMES servicio R.T.V. Instalaciones eléctricas, industriales, montajes eléctricos, instalación placas solares, presupuestos. Tel. 260624. (15)

ACUDIMOS en el acto. Reparaciones televisión y antenas. Total garantía, precios económicos. Tel.: 298858.

18 NAUTICA

SI DESEA comprar un motor remolque embarcación de fibra o neumática sonda o cualquier accesorio para embarcación lo encontrará en Náutica Baltasar S.A. y Náutica Baltasar, embarcaciones fibrester, Río, Taylor, Somo, Minor, Poliglas, Botijo, Majoni, Marcel Guitart, Tiburón, Hunter-Fletcher, hinchables Miavon y Artiach Surfs, Windsurf, Tencate, Polestilo Ghibli, Kliper, Norma, Surf y Nafisa, Remolques Intema, Sonddas Royal y Motores Yamaha. C/ Teniente Sánchez Bilbao nº 28 Tel. 246087 y C/ Honderos nº 36 Tel. 241893. Palma.

NAUTA OCASION motores de ocasión, Johnson, Evinrude, Mercury, Volvo, Honda, Yamaha, perfecto estado con garantía. Surfs de ocasión muy baratos. Embarcaciones a motor, Glastron con OMC Riva, etc. Automóviles de ocasión C/ Curtixo, 30. Tel. 277351.

VENDO GLASTROM 5 mts. con motor fuera borda Evinrude 85 HP. con extras opcionales. Informes Luis Sánchez, mañanas tel. 402512.

VENDO GLASTROM de 14 pies con motor fuera borda Evinrude 60 HP. Informes: Luis Sánchez. Tel. 402512.

VENDO BOTE TAYLOR con carro y lona, estado seminuevo. Informes: Luis Sánchez. Tel. 402512, mañanas.

VELAMAR Alquiler Yates. Real Club Nautico. Palma de Malorca. 227352.

BRITISH SEAGULL nuevo. 6 HP, caña larga, vendo. Antillón, 8. Taller.

VENDO Llaud 40 palmos, cabinado. Motor Fita. Tel. 660907. Horas oficina.

36 MESES FACILIDADES en Náutica Baltasar en barcas, motores, remolques, sondas y accesorios en general. Calle Honderos, 36. Teléfono 241893.

VENDO Puma 26 buen estado muy equipado motor Fariman, 10 hp. Tel. 217081 mañanas.

NOVEDAD POLIGLAS. 4'99 la lancha rápida con cabina. Exenta impuesto lujo. Veala en NAUTICA BALTASAR. C/. Honderos, 36. Tel.: 241893.

SE VENDE embarcación. 10m. Modelo Aresa-10. Piloto automático, sonda Gráfica, UHF, motorización 2 Diesel. Etc. Tel.: 288600. (20)

VENDO LANCHA fibra nuevísima (4.80 mts.) con motor intraborda Volvo Penta, 120 HP. Cedería amarre. Tel.: 299816. (18)

SWIFT CRAFT vende particular. Año 1980 5 mts. eslora con 2 motores Mariner de 30 HP. cada uno. Muy completa de accesorios y 70 horas de navegación, prácticamente nueva. Tel. 239540 - 239541 (horas de oficina). (36)

VENDO embarcación Glastron-Sierra Volvo 170 caballos, prácticamente nueva. 256193.

VENDO llaud 25 palmos motor diesel 6 HP vela, toldo, impecable. 300.000. Tel. 278764. (15)

COMPRARIA chalecos salvavidas cadete y bebé. Tel. 224767. (10)

VENDO bote 3 mts. con FB, 3-5 HP y remolque. Tel.: 235613— 200086. (14)

VENDO Velerito 3'75 metros muy fuerte dos velas, Orza, remos, motor FB, 4 CV, gran armario. Proa. 85.000 ptas. Tel.: 463131. (22)

VENDO fuera-borda 4 H.P Evinrude-Penta, seminuevos Tel. 252377.

COMPRO Laut Copino 7'25. Tel.: 216435. (10)

OPORTUNIDAD vendo Llaud 8 m., 2 motores gas-oil en perfectas condiciones con tambucho. Tel.: 279112. 200356. (15)

VENDO Taylor 49 con motor Penta, 45 HP y motor auxiliar completamente equipada, matriculada exenta lujo. Tel.: 463233.

SPORTS CENTER vende: Zodiac MKI completo nuevo a estrenar, 90.000 ptas. Oferta de neumática: Metzler, 4 metros a 75.000 ptas. Se remite 420 completo por 89.000 ptas. Hay en venta: Tornado 31, Galápagos 8'7, 470 velero y todas marcas de surf. Llamen 222308. C/. Tous y Maroto. (47)

VEA EN NAUTICA BALTASAR una extensa gama en Surfs. Ghibli, Norma surf, Vela print, Mares Poli, Mares América, Surf Delta, Grand Prix, Porsche, Nafisa, Sprint. 36 meses facilidades. Condiciones especiales para alquiler y Escuelas de Vela. C/. Honderos, 36. Teléfono 241893.

COMPRO casco lancha cuatro metros. 230965. (10).

VENDO Llaut 30 palmos cabinado, semi nuevo, motor Perkins; Bote 24 palmos gasoil 150.000 ptas; y motor para barca completo 10 HP. 65.000 ptas. Tel. 279774. (26).

NOVEDAD al instante puede rellenar cavidades, aislar tubos, cables, fijar, impermeabilizar, insonorizar, evitar trepidaciones aplicando SPRAY ESPUMA INSTANTANEA INCOMBUSTIBLE. Lo fija todo BENDIX. Mariano Aguiló, 24. Tel. 270895.

NO RESBALE a bordo de su embarcación. Coloque STOPSLIP el auténtico antideslizante. Consulte BENDIX. Mariano Aguiló, 24. Teléfono 270895.

ROTULE embarcaciones, velomares, furgonetas o coches en minutos sin ensuciarse, aplique esmalte seco patentado. Consulte BENDIX. Mariano Aguiló, 24. Tel. 270895.

CORCHO, llaut de 25 palmos, exento impuesto lujo, con motor diesel 18 HP., vea lo que es buen producto si puede pagar un poco más. NAUTICA MUS. El Molinar.

BRITISH SEAGULL. El fuera-borda único e insustituible como auxiliar. Con la calidad y seguridad de siempre y modelos actualizados. Por si acaso, lleve un Seagull a bordo. NAUTICA MUS. El Molinar.

ALBATROS DEL MAR, S. A. Náutica y Servicios. Puerto de Andraitx. Junto estación de servicio. 800 m2. exposición permanente. Embarcaciones deportivas y Llauds mallorquines. Draco, Glastron, Searay, Río, Neumáticas Miavon, Marblau 25 palmos, Majoni y Copino. Vela: Falcón 9,20 y 8 metros, Maratón 7, Motoveleros: en exclusiva, tortuga 27 S. con motor Volvo 36 H.P. Diesel. Vela ligera: Hobie Cat, Laser, Toper, Windsurfer: distribuidores Mistral Fibrester, y primeras marcas. Mercado Ocasión: embarcaciones y veleros: consultar; 1800 M2. para invernaje de yates y talleres propios, servicio postventa a nuestros clientes garantizado. Abierto sábados mediodía. Tel.: 672012 - 672212 (5 líneas).

XIMELIS NAUTICA Le ofrece toda una completísima gama de botes, veleros, lanchas, neumáticas, motores fuera-borda y diesel y toda clase de accesorios náuticos. Venga a vernos y le aconsejaremos la embarcación idónea a sus posibilidades; facilidades de pago hasta 36 meses. Esperamos su visita, en Vicario Joaquín Fuster, 91. Molinar.

MAJONI. El nuevo llaud de 35 palmos lo tenemos ya disponible y a la venta. Y toda la gama Majoni también. NAUTICA MUS. El Molinar.

PROMOCION JUNIO A todo comprador de una embarcación de nuestros «Modelos Exclusivos», se le obsequiará con el equipo completo de la misma. XIMELIS NAUTICA. Molinar.

OCASION vendo amarre Puerto Alcudia 3x8 metros Tel. 237307-233910. (10)

VENDO LLAUD 6 metros fibra, Sole Diesel W.C. independiente, dos literas, aparejo Marconi nuevo, cocina, fregadero, verlo C.N. La Rápita. Tel. 240714, precio 1.100.000 facilidades. (27).

PARTICULAR VENDE
TINTORERA MOTOR VOLVO
130 H.P. precio interesante
Tel. 294346

VENDO CRUCERO VELA «GIBB-SEA» 9 metros. A estrenar. Motor Renault diesel. Verlo en: ARMELBA, S.A. C/. Gremio Carpintero . Polígono la Victoria. Informes Tel. 237601.

VOLVO
Concesionarios S.A.
Héroes de Manacor 29
Tels. 464225—26.
MOTOR BOATS
LANCHAS PARA crucero familiar, esquí y pesca. CORONET - GLASTRON - TAYLOR-DRACO-MADESA y BOSTON WHALER. Las marcas más acreditadas a su disposición, equipadas con motores VOLVO PENTA. Embarcaciones NUEVAS y USADAS. Presupuestos sin compromiso.
LLAUDS 25 palmos, SIN IMPUESTO DE LUJO. Con puertas o con cuarteles. Nuevos a estrenar. PRECIOS OFERTA ESPECIAL.

19 COMPRAS

COMPRO muebles antiguos y usados, cuadros, objetos náuticos, plata antigua, alfombras, abanicos, rosarios, relojes, joyas antiguas, etc. Pisos enteros, pago al contado, máxima discreción. Tel. 224539.

COMPRAMOS Objetos de oro, usados y joyas. Vidriería, N.º 12.

COMPRO objetos usados o antiguos. Se visita a domicilio. Tel. 217604-287900.

COMPRO muebles usados antiguos y modernos. Paso a domicilio. Teléfono: 299755. (11)

COMPRO pintura mallorquina y relojes antiguos. Tel. 240197.

DESGUACES MUÑOZ compra chatarra, coches y maquinari para desguaces. Recogida domicilio. Tel. 661161.

COMPRO ORO usado o roto. Superamos cualquier otra oferta. Avda. Alejandro Rosselló, 15, 2.º H. De 5 a 8 tarde.

MUEBLES Usados, compra venta, modernos y antiguos, pasamos a domicilio. C./ San Leandro, 40. Tel.: 274889-242184.

COMPRAMOS
Objetos y joyas de oro y plata usados o rotos calle San Bartolomé nº. 12 1º. Tel. 210375.

ORO/PLATA
COMPRO
PAGAMOS MAXIMOS PRECIOS
C. Jaime III, 7. Entresuelo. Puerta 4. Palma

COMPRO-ORO
USADO O ROTO. MONEDAS Y JOYAS
PAGAMOS MEJOR. COMPARE PRECIOS.
CASA GARCIA
PLAZA DE CORT, 9 - 1º. Tel. 224330

Calle San Bartolomé, 4
COMPRA objetos oro y plata usados o rotos
SUPERAMOS CUALQUIER OTRA OFERTA
COMPRUEBELO SIN COMPROMISO

COMPRAMOS
Objetos y joyas oro y plata usados o rotos. Pagamos el mejor precio. Calle Navarra nº. 3, 1º. Frente Teatro Principal

COMPRO
OBJETOS DE ORO USADOS Y ROTOS
C/. SAN NICOLAS, 11. 1º-2ª
Tel. 210528'PALMA
LAS PAPELETAS DE EMPEÑO SE PAGAN DOBLE

COMPRO
PLATA Y ORO
C/ Monjas 12 bajos

COMPRO
Objetos de oro y plata usados y rotos
C/Samaritana, 10 (Junto Plaza Cuartera)

SINDICATO, 42
Compro joyas y objetos de ORO Y PLATA, usados o rotos. Pagamos el máximo. Compruébelo.

20 VENTAS

VENDO estiercol de caballo muy hecho. Precio interesante. Tel. 261255.

SI BUSCA un televisor usado, venga a TELESTAR, Padre Molina, 26, Palma. Encontrará lo que desea, aparatos desde 4.000 ptas. a 15.000 ptas., todas las marcas y modelos. Gran variedad y calidad.

POR CIERRE DE FABRICA vendemos comedores, dormitorios, tresillos, etc. Precios muy económicos. Facilidades. C/ Curtixó, 19. (frente viviendas Virgen Lluc). Tel: 274656.

OJO! CASITAS desmontables para campo, kioscos, caravanas ocasión. Tel. 263691.

VENTA MUEBLES de ocasión, todos estilos, C/. Manacor, 144 Abierto por las tardes.

SE VENDE Gimnasio-Sauna. Equipado. 211 m2. 5.500.000. 294369. (Tardes).

VENDEMOS MUEBLES Usados, antiguos y modernos, todos los estilos en buen estado, muy baratos. Calle San Leandro, 40 (Travesía Calle Reyes Católicos). Tel.: 274889-242184.

ATENCION Sras. maquinistas: venta de serreta en General Riera, 34. Tel. 255895.

VENDO vigas de sepi, puertas y vidrieras de norte, 1 chimenea de piedra de Binisalem, todo procedente de derribo c/ Rusiñol nº 2. Tel. 227368. (25)

VENDO cinco llantas targa completas. pts. 50.000. Tel. 210430. (10)

POR MARCHAR a la península vendo aparato esteticien. Tel.: 270537. (10)

VENDO máquina imprimir camisetas, buen estado. Tel. 266701. (10).

SI QUIERE comprar o vender un mueble u otro artículo de segunda mano, llame al Tel. 276997. (17).

VENDO 2 acciones Club Natación Palma «Son Hugo». Informes: Bar Tenis. C/. Teniente Torres, 14. (15).

VENDO ruedas 131 supermirafiori, completamente nuevas. 10.000 ptas. Tel. 231872. (10).

PARTICULAR vendo dormitorio comedor y tres lámparas, por traslado, todo en buen estado. Teléfono 242128. (16).

VENDO alfombra de nudo 5 x 3,40 metros, en muy buen estado. Informes: Tel. 401233. (14).

POR CAMBIO de negocio, vendo lote estanterías distintos modelos y medidas, 3 góndolas expositores, mostradores, etc. Informes: Tel. 298367, horas comercio. (21).

VENDO estanterías, mostradores, góndolas, etc. etc. Por cese en el negocio, buen precio. Calle Andrea Doria, 11. Tardes de 20 a 22 horas. (23)

VENDEMOS PLANOS comerciales de Palma y pueblos para planificación, etc. Unicamente en Central. Copistería.- Olmos. 46.

VENDO aparatos aire acondicionado usados, pero en buen estado, por 10.000 pts. interesados llamar a 681986 Hotel Panamá (Palma Nova).

VENDO proyector y filmador, sonoro, pantalla y foco. 50.000 pts. Tel. 413181. (12)

VENDO furgoneta Renault 4, PM-I, impecable 225.000 pts. Tel. 600154. (10)

SE VENDE alfombra, par lámparas, tresillo, 2 mesas, mesa mqrmol, nevera, cocina gas, 2 camas sencillas, lámpara de pie, armario, televisor blanco y negro. Telefonear 237147 de 14 a 15 horas. (31)

VENDO cocina gas ciudad, «Corcho» seminueva, 3.800. pts. Tel. 225747. (10)

VENDO
Cerradora de botes semi-automática.
Buen precio. Tel: 252061.

VENDO O ALQUILO
Grúa pingon'Tel. 211629

21 PERDIDAS

PERDIDO Pastor alemán, en zona del Col d'En Rabassa. Hace 21 días. Se gratificará. Tel.: 274491 y 264434. (17)

EXTRAVIADA PERRA BASSET
alrededores Eusebio Estada, tiene manchas blancas y marrones, atiende por Nora. Se gratificará espléndidamente. Tel. 252073.

22 TRANSPORTES

MUDANZAS CASA ROJALS Nacionales e internacionales. Personal especializado en traslado de muebles y pianos. Guarda-muebles. Precios económicos. Presupuestos sin compromiso. Tel.: 212227. Siete Esquinas, 1-B.

MUDANZAS J.MUT Ofrece servicios especializados. Embalajes, guardamuebles, traslados pianos, cajas caudales: maquinaria. Camiones grúa. Llámenos, pasaremos a hacerle prsupuesto. Tels. 278044-274656. Curtixó, 31. (Vivero).

M.C.D. 2022

22 TRANSPORTES

GRUAS POL camiones, grúas, traylers, góndolas, grúas gran tonelaje. Especialidad embarcaciones. Tels. 250441-251045.

GRUAS MALLORCA S.A. C/. Jesús, 71. Tel. 200662. Palma.

GRUAS BAUZA camiones, grúa, transportes, barcas, maquinaria. Tel. 297307-252716.

COTRAME ofrece camiones grúas, largo alcance hasta 34. T. metro. Transportes diversos. Palas cargadoras. Servicio de limpieza industrial. Pérez Galdós, 17. Tel. 412600.

MUDANZAS Transportes península, Baleares. Precios económicos. Presupuestos sin compromiao. Tel. 293102.

MUDANZAS
GUARDAMUEBLES
PORTAS
MASTER de popularidad
Blanquerna, 45 · Tel. 29 78 00 · 1981

TRANSPORTES GALMES
Servicio recogida mercancías aeropuerto y camiones grúa. Tomás Forteza, 33 - Tel. 462545

23 DIVERSOS

PINTOR-EMPAPELADOR Servicio inmediato garantizado. Presupuestos sin compromiso. Tel.: 236887.

MAESTRO ALBAÑIL Reparaciones urgentes. Reformas chalets y presupuestos. ☎ 410658.

REPARACIÓN URGENTE. Domésticas e industriales. Neveras, cocinas, cafeteras, termos, frigoríficos, fríos. Electricidad y fontanería. Teléfono 24 horas diarias. 285166 - PALMA

URGENCIAS fontanería. Electricidad y termos en dos horas sin recargo. ☎ 281618.

FONTANERO: Servicio rápido Tel. 270209.

LIMPIEZA ALFOMBRAS Moquetas, sofás, butacas. Guardamos alfombras. PINGUINO. ☎ 294340.

MAESTRO OBRAS Confección interiores, estructuras y reformas albañilería. M.Caimari ☎ 2 94289.

BANQUETES, servicios complementarios para bodas y cualquier tipo de celebraciones CIRCULO NUPCIAL SERVICE. Regalamos reportaje fotográfico. Es otra exclusiva de Viajes Círculo Baloar S.A. Gabriel Alomar, 1. Tel. 464412.

ALFOMBRAS MOREY Limpia alfombras, moquetas y tapicería. Sistema MORLIMP. ☎ 277582.

BENMA. LIMPIEZA MOQUETAS sistema Mr. Steam o PES. Guardamos alfombras. Tel. 250057.

BENMA. LIMPIEZA ALFOMBRAS, moquetas y tapicerías. Recogida y entrega domiciliaria. Tel. 250057.

TOLDOS. Presupuestos sin compromiso. Almacenes Aragón. Aragón, 40. Tel. 270100.

EMBALAMOS toda clase de muebles, cuadros, maquinarias, etc. Tel. 274656.

BLANQUEOS Y PINTURAS ABRINES Femenías, 30 tercero, quinta. Teléfono: 281496.

CRISTALES ESCAPARATES su limpieza y conservación confíela a EL BRILLO BALEAR Tel. 222700.

LIMPIEZA DE OFICINAS y su conservación confíela a EL BRILLO BALEAR. Pida presupuestos. Tel. 222700.

CEDO 50% DEL NEGOCIO único en su género sin competencia en buen momento de funcionamiento por cantidad razonable o bien alquilaría parte de él. Relacionado con hostelería, llamar al Tel. 226855.

PINTOR-EMPAPELADOR. Enmoquetador, trabajos rápidos limpios y garantizados, presupuestos sin compromiso. 291343.

OJOI CASITAS desmontables para campo, kioscos, caravanas, ocasión. Tel. 263691.

PINTOR- empapelador, moquetista= tapizado paredes, lacados, toda clase de revestimientos, servicio inmediato garantizado, presupuestos sin compromiso. Precios razonables. 216818 (particular 288133).

VENTANALES ALUMINIO Cerramientos Galería, trabajos completos, pida spresupuesto. Talleres Ramón Tel. 244069.

TOLDOS. Lonas acrílicas, armazón duraluminio. Precios fábrica. TOLBASA Tel. 255549.

SE SIRVE tierra a domicilio, tierra preparada, arena negra y estiércol. Servicio en camiones desde 1 a 16 toneladas. Tierra preparada y estiércol en sacos. Tel. 204066.

ATENCION Colegios, clubs deportivos,hoteles, particulares. Suministros material para toda clase de deportes. Precios sin competencia. ☎ 250562.

CRISTALERIA MARIN venta y colocación de cristales. C/. Marineta nº. 7 Arenal. Tel. 255662. Sábados por la mañana abierto.

ARREGLO TRAJES Sastrería Alomar, C/. Obispo Sastre, 13-B (Fortí). Paso a domicilio. Tel. 282129.

FONTANERO reparaciones urgentes. Tel. 293327.

MAESTRO DE OBRAS reformas colocación de azulejos. Tel.: 280804.

MAESTRO DE OBRAS toda clase de reparaciones urgentes, chalets, y naves industriales. Trabajos garantizados. Tel. 277661. Part. 200475.

REPARACIONES de albañilería en general, humedades, etc. suelos cerámica, cocinas cuartos de baño, etc en 48 horas. Tel. 255309 y 296638. (20)

FONTANERO y electricista rápido, económico, calentadores eléctricos. Teléfonos. 411709-263480.

PINTOR: Pinto, empapelo, barnizo, trabajos por horas a (300 ptas), bien a presupuesto de trabajo. Tel. 273491. (17).

FABRICAMOS SELLOS de goma sistema automático. Unicamente en Central Copistería. Olmos, 46.

FOTOGRAFIAS revelados y copias 10 por 15 sistema electrocolor. Unicamente en Central Copistería. Olmos, 46.

FONTANERO reparaciones urgentes acudimos al momento. Teléfono 264038. (10).

CORTINAS colchas, etc., liquidación permanente precio fábrica, lotes resto de varios sobrantes de exportación, etc. Unión Textil Hogar, C/. Fornaris, 39, (Entre Rosales e iglesia de la Soledad, aparcamiento propio, de 9 a 2 y de 4 a 7, sábados cerrado. (40).

SE HACEN REGATAS con máquina para instalaciones, eléctricas y fontanería. Telf.: 227658.De 8 a 10 noche. (14).

KATIA MODAS confección de Sra. a medida, C/. Honderos, 21, 1º, 3ª. Tel. 461626.

TIERRA A DOMICILIO tierra preparada con arena y estiércol. Venta de sacos. Tel. 226390. (14).

CAFETERIA - RESTAURANTE NEPTUNO
Salón invernadero para: Bodas - Comuniones - Banquetes. Playa de Palma
(Frente Balneario 6)
Teléfono: 26 47 74

Juegos recreativos para Bares
BOLSAMATIC
C/ PEDRO RIPOLL PALOU 13-RAFAL
Tel: 24 49 98

HILATURAS
GÉNESIS
SERRETA DE MAXIMA CALIDAD
Distribuidor: PARIS AVENIDAS
Avda. Conde Sallent, 13-Tel. 217033-Palma

Animales Domésticos

CRIADERO. ADIESTRAMIENTO. RESIDENCIA Cachorros pastor alemán, Dobermann. Trato directo: 237735-213623.

SAFARI especialistas perros raza con pedigree, Pastor Alemán, Doberman, Coker, Caniches, Yorksire, Fox Terrier, Pequinés, Boxer. Tel.: 224404.

VENDO Cachorros de caza pointer Braco alemán Spaniel bretón. Podencos Ibicencos. Alamo, 51. Palma. Telf. 271048.

ANIMALES DOMESTICOS Vendo por no poder atender, cachorros Pointer 9 meses y adulto (3 años) cazando, parando y trayendo, a buen precio. Información Tel. 363092 de 08 a 15 hs. y 365489 de 20 hs. en adelante

CRIADERO LOS VALIENTES adiestramiento disciplina y defensa. Tel. 265125.

VENDO DOBERMANN negro, adiestrado. Pedigrée L.O.E. 237735-213623. (10)

VENDO pastor alemán, tres meses. c/ Son Fangos nº 294. Tel. 265970-266570. (13)

EXTRAVIADO perro pastor alemán desde Palma a Pina por carretera de Manacor. Atiende por Loy. Se gratificará. Teléfonos: 271293 - 299539 - 245389. (21)

RECOMPENSA 5.000 ptas. Robado del Centro Canino internacional, calle Jesús Palma, pastor alemán macho negro de raza pura, collar Ptatado. Tel.: 297914. (22)

VENDO Perra Gran Danés arlequinada, 2 años, por no poder atender. Tel.: 266701.

VENDO GATOS Persas. Tel.: 238754. (10)

CAZADORES: Vendo Bracos, dos meses. Tel.: 230856. (10)

VENDO cachorro chihuahua, hembra, con pedrigreé. Teléfono: 401233. (10).

EXTRAVIADA gata siamesa, zona Pollensa, cola corta, collar rojo y azul, ateatiende por Mus-Mus. Tel. 460252-462648-223235-531666. Se gratificará 10.000. (24)

DIA 16 del corriente, por la tarde en aparcto. son Dureta, extraviado perro Pequinés, que atiende al nombre de «Wisky». Gratificaremos devolución Tel. 255408. (24)

PARTICULAR vendo fabulosos gatitos siameses ojos azules 255491. (10)

24 PERSONALES

ORGANIZACION MIRMO Centro Nacional de Contactos. Tel: 222850-222745-222746.

SE ADIVINA EL PORVENIR (cartas Tarot) y se leen las rayas de la mano. Tel: 254562. 8 mañanas a 10 noche.

BUSCO compañero guste pesca submarina, tengo barquita. Llamar tardes. 246114. (10)

TRABAJADOR separado sin nadie a su cargo, 40 años, busca mujer seria, limpia, para llevar su hogar. Informes: escribir al apartado 55515 de esta Administración Diario «Baleares». (26)

CABALLERO profesión liberal, desea relación amistosa con buen fin, con señorita hogareña de 30 a 40 años, y sin problemas. Apartado 668. Palma. (23)

25 MASAJES

SALON PALMA, masajes atendido Ingrid, Susana y Marta. Barón de Pinopar, 8, segundo primera. Sábados tarde cerrado.

MASAJES atendido por nuevas señoritas, particular y a domicilio, ambos sexos de 11 a 9 noche. Tel. 236250.

SALON JUPITER baños y masajes, atendidos por señoritas, de 11 a 9 tarde, sábado cerrado. Gabriel Maura, 15, primero, primera. Tel.: 464548.

SAMANTHA Y VANESA masajistas. Tel. 298854, sábados cerrado.

INSTITUTO J R Nuevo personal, sábados tarde abierto. Pasaje Can Curt,3.

SEÑORITAS MASAJISTAS (Sonia, Yolanda y Patricia). De 11 mañana a 9 noche. Tel. 298270.

ESMA 'MASAJISTA ofrece sus servicios durante todo el día. Bernardo Calvet, nº 11. 1º.

SALON NEFER Masajes deportivos, relax. C/. Elcano, 9N (Son Armadams).

SALON GEMINIS masajes y baños, Avda. Argentina, 67-2º-2ª. De 11 a 21 sábados inclusive.

BAÑOS masajes. Saunas. INSTITUTO 7-7. Calle Aragón, 27.

SALON CAPRI Masajes y baños atendidos por señorittas. Horario de11 mañana a 9 noche sábados inclusive. Francisco Sancho,30 Principal.

SALON TAHITI les ofrece sus servicios de masajes corporal y baños, atendido por señoritas. Calle Sindicato, Nº 16-1º.

SEÑORITA JENI masajista diplomada. Teléfono 245231. Abierto de 11,30 a 20. Domingos y festivos cerrado.

SEÑORITA JARIA Y JOSEP masajistas diplomados. Alto nivel, todo lujo. Máxima seriedad. Tel: 245458.

PEDICURO titulado atiende a domicilio. Llamar al Tel. 463000. (10).

MASAJISTA diplomada, horas a convenir. Teléfono 460469. (10) —

26 PRESTAMOS

HIPOTECAS y préstamos con rapidez y economía. José A. Clavé, 18-1º., de 10 a 1. Tel. 216941.

DISPONIBLES para hipotecas diversas cantidades. ALEIX. Alejandro Rosselló. 32. 460818.

DISPONIBLES varias partidas capital hipotecas, a corto y largo plazo. Sindicato, 54, entresuelo. Tel. 213380. (15)

HIPOTECAS y préstamos con rapidez y economía. José A. Clavé, 18-1º., de 10 a 1. Tel. 216941.

DISPONEMOS varias partidas, 5 millones, las cedemos a cinco años, en forma préstamo personal con garantías inmobiliarias o laborales. Descontamos letras. Consúltenos sin compromiso. Estudiaremos su caso. Tel.: 200553. De 11 a 13 h. (35)

«Experiencias escolares»

En el curso de un acto celebrado en un hotel madrileño y con la presencia del Director de Educación Básica D. Pedro Caselles Beltrán, se ha procedido a la entrega de los premios del III Concurso Nacional «Experiencias Escolares», convocado por Editorial Santillana.

El Jurado ha estado constituído por importantes personalidades del mundo de la educación, presidido por D. Vítor García Hoz, Catedrático de Pedagogía Experimental y; Diferencial de la Universidad Complutense.

El primer premio fué concedido a Dña. Carmen Vidal Xifre por su trabajo «Contacto de lenguas en un parvulario: ¿Superación del problema?. Se trata de una experiencia llevada a cabo en un parvulario de Gerona con alumnos de lengua materna catalana y castellana, a través de la cual la autora demuestra cómo el correcto aprendizaje de los fonemas de una y otra lengua facilita el posterior aprendizaje de la lectura.

El segundo y tercer premio fueron concedidos a D. Antonio Manuel Borondo y Dña. María Mercedes Mestas y D. Iñigo Sánchez; el primero por una experiencia realizada por el autor en un colegio de La Palma del Condado (Huelva) sobre la recuperación de las deficiencias de vocabulario y a los segundos por un sistema implantado en el Instituto de Bachillerato de Manoteras (Madrid) para prevenir y corregir los fracasos en la asignatura de francés de 1º de BUP.

Los cinco premios restantes dotados por la editorial convocante del concurso fueron concedidos a los siguientes profesores:

D. José Alvarez de Almería, por «Aspectos teóricos y prácticos de la recuperación en Geografía e Historia, en 3º de BUP».

Dña. Carmen Figuerelo Fernández de Ponferrada (León), por su trabajo «Qué feliz soy» sobre la recuperación en el ciclo inicial.

Dña. María Angeles Marían Gracia y D. Jesús Garante Alós de Barcelona, por «Modelo de diagnóstico y recuperación del fracaso escolar en 1º de BUP».

D. Tomás Fernández Fernández de León, por «Hacia la liberación de las capacidades de expresión».

Dña. María del Carmen Prieto Pozo y Dña. María del Carmen Sánchez Sánchez Marmol, por «Tom y Oliver», sobre la detención y remedio de las deficiencias en el aprendizaje del Inglés en EGB y BUP.

La Bolsa

BANCO DE CREDITO BALEAR

MADRID

BANCOS:	
Banco Popular Español	370
Banco de Bilbao	323
Banco Central	402
Banco Español de Crédito	362
Banco Exterior de España	324
Banco de Santander	381
Banco Urquijo	227
Banco de Valencia	—
Banco de Vizcaya	
Banco Zaragozano	255
Barco de Crédito Balear	240
ELECTRICIDAD:	
Electra de Viesgo	76
F.E.C.S.A.	75,75
F.E.N.O.S.A.	66
Hidroeléctrica Cataluña	62,50
Hidroeléctrica Española	81,50
Eléctricas Reunidas Zaragoza	—
Iberduero	66,75
Saltos Nansa	—
Sevillana de Electricidad	67
Unión Eléctrica	74,50
ALIMENTACION:	
Ebro, Azúcares y Alcoholes	333
El Aguila	65
General Azucarera	81,25
INMOBILIARIA Y CONSTRUCCIONES:	
Cementos Alba	204
Dragados y Construcciones	228
Inmobiliaria Metro	100
Inmobiliaria Urbis	—
Vallehermoso	85
QUIMICAS:	
Energía e Industr. Aragonesas	39,25
Explosivos Rio Tinto	43,50
Española de Petróleos	139
SIDERURGICAS:	
Altos Hornos de Vizcaya	17
F.A.S.A.	90
Material y Construcciones	—
S.E.A.T.	27,50
Citroen	—
MONOPOLIOS:	
C.A.M.P.S.A.	214
Tabacalera	—
Telefónica Nacional	87
VARIOS:	
Galerías Preciados	56
Popularinsa	220
Unión Europea de Inversiones	68
Unión y Fénix Español	—
FONDOS DE INVERSION:	
Eurovalor-1	221,50
Eurovalor-2	260,61
INDICE: Anterior	136,57
Hoy	136,36
DIFERENCIA EN	— 0,21

De sociedad

NATALICIO

El hogar de los esposos don Gregorio Barceló Ramón y doña. Lucía Bosch Colombas, se ha visto alegrado con el nacimiento de una niña, venida felizmente al mundo en la clínica «Mare Nostrum».

I.N.B. «Mossen Alcover» (Manacor)

Matricula

Los alumnos que hayan aprobado el curso 80-81 completo, podrán matricularse de:

3º B.U.P. los días 2 y 3 de julio.
2º B.U.P. los días 6 y 7 de julio.
1º B.U.P los días 8, 9 y 10 de julio.

Nota: Los requisitos necesarios para poder matricularse están expuestos en el tablón de anuncios del Centro.

M.C.D. 2022

Guía del espectador

- **RUCKUS (EL ALBOROTADOR).—** Un derrotado del Vietnam, con problemas psíquicos, es implacablemente perseguido por los belicosos energúmenos de un pueblo. Film violento y de acción y de héroe invencible con muchas escenas violentas en las que no muere nadie. El tono humorístico que se le da lo hace realmente divertido.
- **TIMES SQUARE (Costumbres)** Las canciones de tipo desgarrado tienen su importancia en este film que nos presenta a un interesante tipo de chica que no admite ataduras ni responsabilidades y arrastra su mundo a una descontenta y modélica niña de familia. Bien coseguido el clima
- **EL CID. (Gran espectáculo). —** Fue uno de los grandes logros de la época de Samuel Bronston y una de las más poderosas películas de Anthony Mann y otra de estas películas cuyas reposiciones se suceden.
- **AMADA AMANTE. (Costumbres). —** Una inesperada muestra del cine brasileño en la que se expone el derrumbamiento de la moral tradicional frente a las tentaciones y mentalidad de las nuevas generaciones.
- **EL HOMBRE PUMA (Fantasía).-** Tony no conoce sus poderes pero le serán revelados para salvar al mundo de un ambicio so ser. Fantasía y humor se conjugan dando como resultado un film entretenido y realizado con habilidad para cumplir sus fines.
- **LOS CATEADOS (Cómica)** Una película desenfadada en la que se suceden los golpes de efecto cómico no por conocidos menos eficaces. Los estudiantes malgastan su tiempo en bromas pesadas y se valen de todos los artilugios para aprobar.
- **MI AMIGO EL FANTASMA (Fantasía)** Las películas de Walt Disney con actores de carne y hueso, siguen la misma pauta que las de dibujos y conocen una reposición tras otra. Esta del bucanero fantasma vuelve a nuestras pantallas y resulta la már de divertida.
- **LA FUGA DE TARZAN (Aventuras).—** Nueva reposición de una de las mejores películas del héroe de la selva. Un personaje atractivo y bien combinado el humor y la acción.
- **LA GRAN PELEA (Comedia de acción)** Esta película es una continuación de «Duro de pelar» y está hecha para lucimiento de Clint Eastwood. No puede ser tomada en serio pero es realmente divertida, está bien realizada y es una sátira de la vida americana, la de los jugadores empedernidos y los amantes de la violencia

ROSALES CLUB BINGO
CADA DIA DESDE LAS 17 HORAS HASTA LAS 3 DE LA MADRUGADA
SERVICIO DE CAFETERIA
PARKING GRATUITO Y VIGILADO

Teatro Balear
plaza Rossellón
Desde 5 tarde a 3 madrugada
BAR SNACK Y PLATOS COMBINADOS
parking gratuito
BINGO!

CASINO MALLORCA: Todos los días de 20 a 4 horas, Ruleta Americana y Francesa, Black Jack, Dados y Máquinas Automáticas de Juego. Final Autopista Andraitx. (Desviación Cala Figuera). Tel. 680000.

broadway C/. Joan Miró, 36 a 100 m. Plza. Gomila Tel. 285273-72
UNO DE LOS LOCALES DE DIVERSION MAS DESTACADOS DEL MUNDO. LA GENTE VIAJA Y LO SABE BIEN. CADA NOCHE, SHOWS 1.ª CLASE A LAS 10'30-12'00 Y 1'30. 30 SRTAS. ELEGIDAS Y UN AMBIENTE FENOMENAL.

EURO-SHOW C/. Joan Miró, 36 a 100 m. Plza. Gomila Tel. 285273-72
CENAS-MENU, BAILE, Y, TODO FANTASTICO, DE 9 A FIN DE NOCHE, CON SHOWS A LAS 11 Y 1 HORAS, Y A LAS 3, EL SHOW DISLOCADO, ULTIMA COPA. EN EL COMPLEJO **BROADWAY,** HAY, TRES LOCALES, TRES AMBIENTES, TRES ESTILOS Y TRES ACIERTOS

HOLLYWOOD C/. Joan Miró, 36 a 100 m. Plza. Gomila Tel. 285273-72
UN RESTAURANTE ESPECTACULO, NO CARO, MUY ELEGANTE, CENANDO FENOMENAL, CON UN SHOW LIMPIO, MODERNO Y CON BAILE PARA MATRIMONIOS. ALGO QUE PALMA NECESITABA, Y QUE VD. REPETIRA. ABIERTO DE 8 A 4 NOCHE, CON CENAS, BAILES Y ESPECTACULO, CASI CONTINUO. HASTA LUEGO.

Cartelera

MUSICALES

TRUI CLUB DE JAZZ — Viernes y sábado, últimos días de CARLOS LUENGO; además desde el viernes 19 al 4 de julio TALLER DE JAZZ DE MADRID. Abierto desde las 20 horas, sala refrigerada y nueva apertura de restaurante. Tel.: 226855.

AUDITORIUM — En preparación concierto «MISA CRIOLLA» con Los Calchakis Capella Oratoriana y niños cantores de San Francisco. (Sábado, día 27 Junio).

SALA MOZART — En preparación recital de piano «KATHARINA WOLPE». (Jueves, día 2 Julio).

TEATRO PRINCIPAL — Hoy a las 10'45 de la noche actuación del «BALLET CONTEMPORANI DE BARCELONA». Precios populares de 400 a 200 ptas. precio especial estudiantes, jubilados 150 ptas.

SALAS DE CINE

ALEXANDRA (Refrigerada) — «S») «POKER DE CAMA». Clasificada «S». «PASION» Doble programa. Totalmente prohibido a menores 18 años.

ABC CINEMA (Refrigerada) — Refrigerado. Todos los lunes y domingos, sesión matinal a las 10'00 horas. «LOS PECADOS DE LADY CHATERLY» Ann Michelle, Mary Forbes, «S». Complemento: «LA ZORRITA EN BIKINI». Aut. Mayores de 18 años.

ASTORIA (Refrigerada) — Cerrado por acondicionamiento del local.

PALACIO AVENIDA (Refrigerada) — «EL HOMBRE PUMA», Walter George Alton, Donald Pleasence, y Sydne Rome. Director: Alberto De Martino. Complemento: «FANTASTOC 7». Apto para todos los públicos. Horario «Hombre Puma»: 4'40, 7'40, 10'45.

SALA AUGUSTA (Refrigerada) — (Refrigerada).- Desde las 3.- «LA GRAN PELEA» con Clint Eastwood con Sondra Locke y el orangután CLYDE. Complemento: «EL NACIMIENTO DE LOS BEATLES». Apto menores.

SALA AUGUSTA 2 (Refrigerada) — 2-(Refrigerada) Desde las 3'30- ¡Sigue en 2ª Semana! «COMO ELIMINAR A SU JEFE» (Nine to Five) con Jane Fonda Lilly Tomlyn, Dolly Parton y Dabney Coleman. Un film de Colin Higgins. Complemento: «VIVA KNIEVEL». Apto menores.

BELLVER Cinema (Refrigerada) — «GRUPO SALVAJE» horario. 3, 7, 11 noche. «LA BATALLA DE LAS ARDENAS» «En sonido cuadrofonico» horario 5 y 9 noche (menores)

SALA BORN (Refrigerada) — Hoy desde las 3: «EL CANTANTE DE JAZZ» «The Jazz Singer» con Neil Diamond. De complemento: Jean Paul Belmondo en «CAZADOR DE HOMBRES». Aut. Mayores 14 años.

CAPITOL (Refrigerada) — Refrigerado.- Desde las 3'15 -La fuga de Tarzán, con Johnny Weissmuller y Mauren O'Sullivan; un film de Richard Thorpe.- Complemento: Los 7 Magníficos, con Steve McQueen, en Pariavisión.- Apta menores.

LUMIERE (Refrigerada) — «BEN-HUR» Charlton Heston, Jack Hawkins, Haya Harareet, Stephen Boyd. Director: William Wyler. Atención al horario: 2'30, 6, 9'30. Apto para todos los públicos.

NUEVO HISPANIA (Refrigerada) — Refrigerado. Desde las 3'15. «EL CID» un film de Anthony Mann, en vistarama con Charlton Heston, Sofía Loren, Raf Vallone, Herbert Lom, y Genevieve Page. Atención al horario: 3'25, 6'40, y 9'55.

CHAPLIN multicines 1 (Refrigerada) — «UN CADAVER A LOS POSTRES» Truman Capote, James Coco, Peter Sellers, Alec Guinnes. David Niven. Peter Falk, Maggie Smith. Director: Robert Moore. Hor. 3'15, 5, 6'50, 8'40, 10'30. (Menores) Refrigerado.

CHAPLIN multicines 2 (Refrigerada) — «AVENTURAS DE LA FAMILIA ROBINSON» Hor. 4.25, 7'30, 10'30. Filmada en maravillosos colores, con sonido magnético. Además: «La guerra de los ñiños», con Parchís. Hor. 3'05, 6'05, 9'05. Menores. Refrigerado.

CHAPLIN multicines 3 (Refrigerada) — «UN LUGAR SIN LIMITES» De la novela de José Danoso. Un film de Arturo Riptein. Hor. 3'10, 5, 6'55, 8'45, 10'30

CHAPLIN multicines 4 (Refrigerada) — «MI AMIGO EL FANTASMA». De Walt Disney, con Peter Ustinov, Dean Jones, Suzanne Pleshette. Alegría. Complemento: «Donald un pato loco, loco» (menores) Hor. Fantasma. 3'25, 5'40, 7'55, 10'30. Refrigerado.

CHAPLIN multicines 5 (Refrigerada) — «TIMES SQUARE» Tim Cuny, Trini Alvarado, Robín Johnson. Director. Alan Moyle. Presentada por Robert Stigwood. 3'10, 6'55, 8'40, 10'30. Refrigerado.

LIRICO PALACE (Refrigerada) — Contínua desde las 3 tarde: FLASH GORDOM. Sam J. Jones, Ornella Muti. Director: Mike Hodges. Además: EL SHERIFF EL PEQUEÑO EXTRATERRESTRE. Bud Spencer. — Menores.

PALACIO DE LA PRENSA (Refrigerada) — Desde las 3'15: «LA TIA SUECA» un film «S» de Mario Siciliano con Laura Levi-V.O. subtitulada. Complemento: «LA NOVICIA MUSULMANA» con Florinda Bolkan. «S». Mayores 18 años.

METROPOLITAN PALACE (Refrigerada) — «ESPARTACO» Kirk Douglas, Laurence Olivier, Jean Simons, Charles Laughton, Peter Ustinov, John Gavin, Tony Curtis. Director: Stanley Kubrick. 4 «Oscar» de Hollywood. Atención horario del film: 3.15, 6.20, 9.25. Mayores 14 años.

MIRIAM CINEMA (Refrigerada) — Desde las 3.15. «EL FUERA DE LA LEY», con Clint Eastwood y Sandra Loocke. «DOS TRAMPOSOS CON SUERTE», con Sidney Poitier y Bill Cosby. Programa tolerado menores.

NOVEDADES (Refrigerada) — «EL NIÑO Y EL TIBURON». Complemento: «5 SEMANAS EN GLOBO». Apto para todos los públicos.

JAIME III CINEMA (Refrigerada) — («S») «PASIONES DESENFRENADAS». Clasificada «S». Ana Gimeno, Angela Mora, Carlos Riesgo. Director: Zacarías Urbiola. Complemento: «LA VIOLENCIA DEL SEXO». Clasificasa «S». Totalmente prohibido a menores de 18 años.

FANTASIO (Refrigerada) — «S» «PASION PROHIBIDA» y «AMOR LIBRE ESTILO SUECO». Totalmente prohibido a menores 18 años.

NUEVO MODERNO (Refrigerada) — CERRADO POR VACAIONES.

SALON RIALTO (Refrigerada) — Desde las 3'15. «NOVECENTO-1900». Un film de Bernardo Bertolucci, con Robert de Niro, Gerard Depardieu, Burt Lancaster. Música: Ennio Morricone.- ¡Atención al horario! Pases: 3'40, 6'55 y 10'10. Mayores 18 años.

SALA RIVOLI (Refrigerada) — «LOS CATEADOS». Un film de Claude Zidi con Michel Galabru, María Pacome, Daniel Auteuil. (Horario: 4'50, 7'50, 10'50). Complemento: «¡QUE NO PARE LA MUSICA!». Mayores 14 años.

VERSALLES (Refrigerada) — «TIBURON 1» y «TIBURON 2». Roy Scheider, Lorraine Gary. Apto para todos los públicos.
Horario: «TIBURON» (4'50, 8'50)
«TIBURON 2» (3'00, 6'50, 10'40)

M.C.D. 2022

En el Teatro Principal, ballet

El contemporani de Barcelona

● «Nueva forma de expresarse con el arte del movimiento» (Gilberto Ruiz)

Varios componentes del Ballet contemporani de Barcelona»

Ayer noche el «Ballet Contemporani de Barcelona» estrenó en el Teatro Principal de Palma las obras que han merecido la atención del público español y extranjero. Porque las actuaciones del Ballet Contemporáneo de Barcelona con solo cinco años de actuación, han conseguido un cartel importante. Prueba de ello son las múltiples actuaciones que han realizado durante el pasado año que han superado las ciento cuarenta.

El Ballet ContemPoráneo de Barcelona, nace en 1977 y en este breve tiempo ha demostrado ser la compañía independiente de danza contemporánea más activa de España. Con una entrega disciplinada y continua ha logrado establecer un nivel profesional de trabajo.

Las presentaciones se han hecho en teatros de la importancia del «Palau de la Música catalana», «Teatre Grec», Principal de Zaragoza, centro Cultural de la Villa de Madrid, etc.

Una importante actividad del B.C.B. ha sido también participar en las campañas culturales de la «Obra Social de la Caixa», llevando la danza a las escuelas y poblaciones de Cataluña y Mallorca, donde ya han actuado para los alumnos de edad escolar.

AL EXTRANJERO

En 1980, año de la primera salida al extranjero para competir en los dos festivales más importantes de Europa, Bagnolet (Francia) y Colonia (Alemania), el Ballet es recompensado con un premio de interpretación para María Rosas y dos premios coreográficos a Gilberto Ruiz Lang, por «Passacaglia»; pronto se sucede una gira por Francia, Alemania, y Bélgica con calurosa acogida por parte del público y la prensa.

El trabajo y la búsqueda continúan, y en 1981, con el soporte de «la Caixa», se estrena «Viatge en Mosaico» de Alex Witzman, bello espectáculo especialmente para niños.

Los compromisarios del próximo futuro incluyen la presentación del Ballet en Andaclucía, el norte de Africa, así como en el Festival de Artes y una gira por el continente americano.

PROGRAMA

Están con la compañía 14 personas entre bailarines y demás miembros. Los maestros de la compañía son, el galar donado Gilberto Ruiz y Bárbara Kasprowicz. El regidor y coordinador es Anselm García Curado y la dirección es colectiva.

Las obras que presentan en su extenso repertorio son «Ritmos y formas» con coreografía de Esteban Brunat, «Tríptico» con coreografía de Gilberto Ruiz. «Sin estruendo y con gemido», coreografía de Amelia Boluda y Anselmo García, «Zebra», coreografía de Lydia Azzopardi, «Los amantes», coreografía de María Rosas, «La mujer en su vieja casa», H. Antachopolou es el coreógrafo y, por fin, la obra premiada de Gilberto Ruiz que se titula «Pasacaglia» con música de Haendel.

El Ballet Contemporani de Barcelona estará en el Teatro Principal hasta el próximo domingo día 28 con las siguientes actuaciones: hoy, día 25 y el 26 a las 10.45 de la noche. Día 27 a las 7 de la tarde y 10.45 de la noche y el 28, último día, a las 7 de la tarde. Los precios son populares y un precio especial para estudiantes y jubilados.

M. CLADERA
Foto: C. VIVES

El hombre puma

EL HOMBRE PUMA es el nuevo héroe y caballero del espacio y goza de los poderes sobrenaturales que le confiere el ser descendiente de un dios incaico.

Por espacio de más de una hora y media el espectador se sentirá suspendido por la intriga y prendido en el divertimiento, siguiendo el ritmo vertiginoso de la acción, nunca reiterativa de EL HOMBRE PUMA, cuyos principales intérpretes son Walter George Alton y Donald Pleasence, con el especialista inca Miguel Angel Fuentes, en el papel de Vadinho, y la participación extraordinaria de Sydne Rome la muy amada del cantante internacional de moda.

EL HOMBRE DE PUMA es el nuevo espectáculo multitudinario que presenta Alianza Cinematográfica Española, en PALACIO AVENIDA.

Los estrenos

«El hombre puma»

Avenida

Producción italiana.— Escrita por A. de Martino y L. Angelo.— Dirigida por Alberto de Martino.— Fotografía (Tecnicolor); M. Valpano.— Intérpretes: Walter George Alton (Tony), Donald Pleasence (Cobra), Miguel Angel Fuentes (Vadinho), Sidney Rome (Jane).

Distribución: A.C.E. - Herbera.

Duración: 1 h. 20 m.

El «Cobra» quiere dominar el mundo y para ello se ha apoderado de la máscara de una deidad de las civilizaciones andinas con las que se puede ganar la voluntad de los terrestres. Sólo el Hombre Puma puede evitar la catástrofe y sus poderes desconocidos le serán revelados por un sacerdote incaico venido del más allá.

Poderes sobrenaturales, seres malvados vestidos como tales, que dominan la voluntad de los poderosos de la Tierra, un sugestivo personaje, especialmente por sus rasgos fisonómicos, en el sacerdote de la civilizaciones estinguidas de América y el Hombre Puma, joven simpático, que desconoce sus poderes aunque haya intuido alguno de ellos. La novedad está en en que los poderes del Puma son limitados ya que es vulnerable y, seguramente a causa de su poca fe, hasta que se ve sometido por el Cobra. Los efectos especiales son discretos pero eficaces, el humor no está ausente de la fábula y el film, aunque de producción italiana, se desarrolla en Londres ya que es más que evidente que ciertas cosas no les van a los personajes latinos. Considero que el film, dentro del género tebeístico, cumple bien su misión de entretener poniendo en juego atractivos elementos fantásticos en un relato lo suficientemente ágil.

En el Auditorium

Luis Ascot, pianista

Luis Ascot, pianista sudamericano, hizo su presentación, anteanoche, en el Auditorium, suponemos que, simplemente, para llenar, de trámite, una fecha, sin ddemasiadas pretensiones. Nos pareció bastante persona como intérprete y ejecutante de las obras que figuran en la primera parte, correspondiente a Mozart, Schubert, Chopin y Prokofieff sin que, a nuestro juicio, añadiera algo nuevo al intento y extenso palmarés artístico, espléndido, desde todos los puntos de vista, que ostenta, con todos los honores, nuestro Auditorium.

En la segunda parte, estuvo algo más discreto y ambientado, tal vez porque las obras —de Villa-lobos y Ginastera de conocidos autores sudamericanos le iban algo mejor a su temperamento y cualidades artísticas.

Como novedad, advertimos que las citadas obras de la segunda parte, fueron interpretadas sin interrupción, cerrando el recital, que no dió ocasión a añadir alguna que otra propina.

DIESI

COLECTIVA ALUMNOS
ACADEMIA FRANCISCO GAYTA
INAUGURACION: HOY, JUEVES, A LAS 20 HORAS
GALERIAS ALMUDAINA
CALLE MOREY, 7 TELEFONO 223284

¡OLVIDESE DE SU PISCINA!
CONFIENOS SU MANTENIMIENTO
PRODUCTOS QUIMICOS INSTALACIONES
CASASNOVAS & ROCA S.A.
Protectora, 7 - Tels. 21 35 33 - 22 19 26

¿ESTA UD. INTERESADO EN TENER UNA VIVIENDA DE GRUPO I (CREDITO AL 11% Y A 15 AÑOS) A PRECIO DE COSTE, SIENDO ADEMAS COPROPIETARIO DE LOCALES COMERCIALES Y APARCAMIENTOS?
INFORMACION:
SOCIEDAD COOPERATIVA APAREJADORES
REF: PROMOCION E
C/. TTE. TORRES, 25-A., ENTRLO.
TEL.: 236840-41 DE 16 A 20 HORAS

M.C.D. 2022

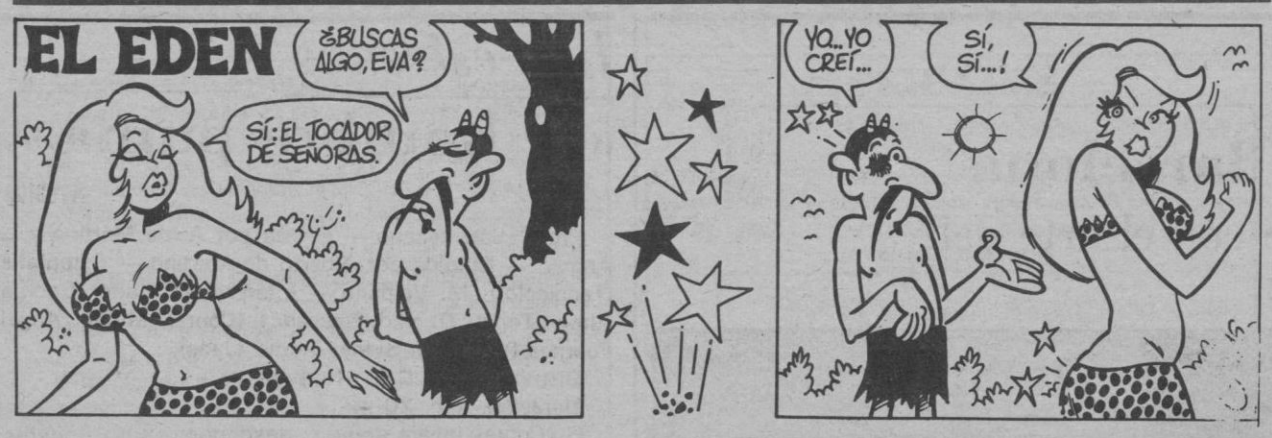

Crucigrama

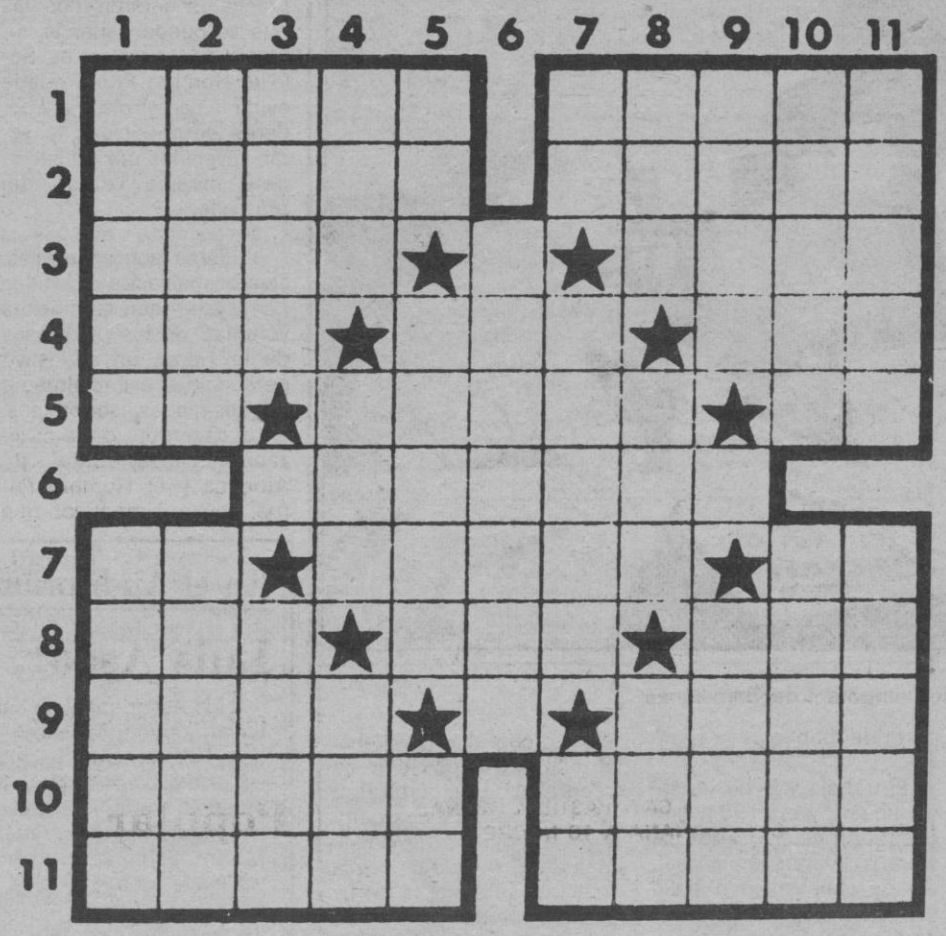

HORIZONTALES. — 1: Moldura hueca hecha en algún miembro arquitectónico en línea vertical. — 2: Obstruyes, atascas. Necesidad de beber. — 3: Pelo de algunos animales. Planeta del Sistema Solar. — 4: Símbolo químico del actinio. Consonante. Mahometanos. — 5: Dios de la Mitología romana. Provincia española. — 6: Ave trepadora de pico grueso y muy encorvado, y plumaje amarillento en la cabeza y verde en el cuerpo. Río de la provincia de La Coruña. — 7: Familiarmente, reverencias humildes en muestra de sumisión. Entrega. — 8: Tercera cavidad del estómago de los rumiantes. Dueño, señor. — 9: Forma pronominal. Observaré. — 10: Aconséjalas.

VERTICALES. — A: Calabaza inverniza. — B: Acometiéramos, embistiéramos. — C: Impar. Atravesase un cuerpo de parte a parte. — D: Arácnidos traqueales parásitos muy pequeños, que se introducen bajo la piel produciendo la sarna. Consonante. — E: Nota musical. Planta cingiberácea de la India, cuyas semillas aromáticas y de sabor acre en Medicina. — F: Tome para sí. Vocal. Terminación verbal. — G: Consonante. Lista, catálogo. Nombre propio de mujer. — H: Utilizaras habitualmente. Daño, enfermedad. — I: En femenino, que restablece o reanuda lo que se había interrumpido. — J: En Heráldica, pusiera espalda con espalda. Existe.

Jeroglíficos

¿En qué barrio vives de Madrid?

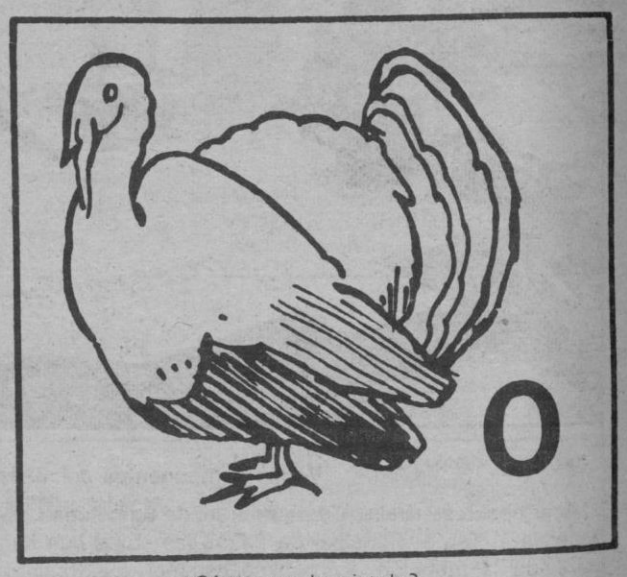

¿Cómo era la pistola?

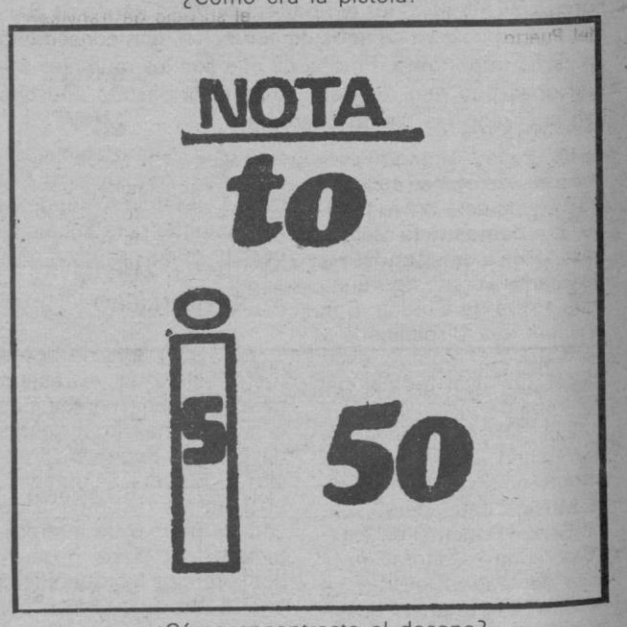

¿Cómo encontraste al decano?

El espejo de Escaques

Eduardo Scala

Lo evidente es eso que no se ve hasta que alguien lo expresa con sencillez.
K. Gibran. Arena y Espuma.

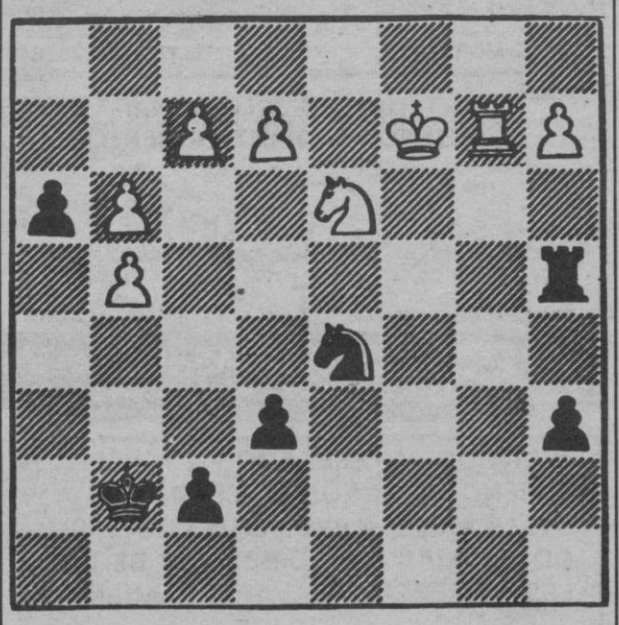

AVERBACH-KORCHNOI
NEGRAS GANAN

Resolución: 1..., T5A+; 2. R2D, T8A!; 3. Rinden.
(Si 3. RxT, P7T, ganando)

Los ocho errores

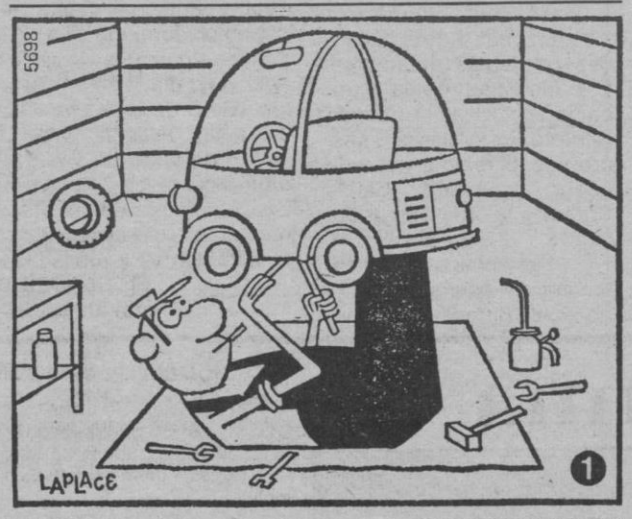

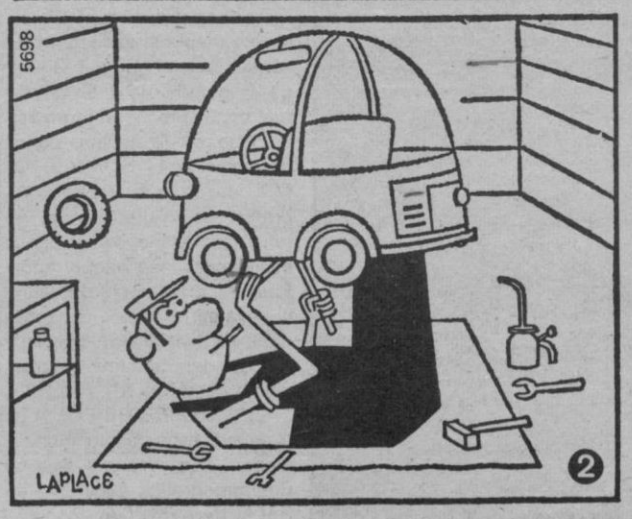

Solución a los pasatiempos publicados ayer

CUCRIGRAMA

HORIZONTALES.- 1: Acaso. Avara.- 2: Pesar. Hotel.- 3: Edén M. Yate..- 4: Res. Nos. Set.- 5: On. Mulas. Na.- 6: Cábilas.7: Ma. Ricas. Am.- 8: Ale. Lis. Ave.- 9: Lado. E. Ijar.- 10: Ajase. Idolo.- 11: Sudar. Rasas.

VERTICALES.- 1: Apero. Malas.- Ceden. Alajú.- 3: Ases. C. Edad.- 4: San. Mar. Osa.- 5: Or. Núbil. Er.- 6: Molicie.- 7: Ah. Salas. Ir.- 8: Voy. Sas. Ida.- 9: Atas. S. Ajos.- 10: Retén. Avala.- 11: Aleta. Meros.

JEROGLIFICOS

(1) Disfruta más (d; iS; fruta; más).

(2) Las frotaré (laS; f rota; re).

(3) Se casa en martes (se; casa; en mar, tes).

M.C.D. 2022

Santoral

25 junio

HOY. JUEVES; San Guillermo.
El sol sale a las 6.21 y se oculta a las 21.22. Luna: Cuarto menguante.

Televisión

Primer programa

14,15: Carta de ajuste; 14,28: Apertura y presentación; 14,30: Programa regional simultáneo; 15,00: Crónica 3, espacio informativo; 16,00: La isla de la Gaviota, «Episodio nº 4»; 17,00: Despedida y cierre; 18,15: Carta de ajuste; 18,30: Apertura y presentación, avance informativo; 18,35 : La cometa blanca, Espacio infantil, El libro gordo de Petete; 19,05: El circo de TVE; 20,00: Música, maestro, «En el calor de la noche»; 20,30: Vivir cada día «Vida de estudiantes»; 21,00: Espacio Informativo; 22,00: Esta noche; 23,00: Tauromaquia; 24,00: Al cierre. Espacio informativo. Despedida y cierre.

Segundo programa

19,30: Csrta de ajuste; 19,43: Apertura y presentación; 19,45: Noticias-2; 20,00: El reino animal en crisis, «El cielo arriba y el mar abajo»; 20,25: Entre dos luces; 20,55: Teatro «Los semidioses»; 22,45: Polideportivo; 23,15: Noticias-2; 23,30: Despedida y cierre.

Horario de trenes

PALMA — INCA

Salidas de Palma: 6, 7, 8, 9, 10, 11, 12, 13, 14, 15, 16, 17, 18, 19, 20 y 21 h.

Salidas de Inca: 6, 7, 8, 9, 10, 11, 12, 13, 14, 15, 16, 17, 18, 19, 20 y 21 h.

PALMA — LA PUEBLA

Salidas de Palma: 6, 8, 13 y 19 h. Salidas de La Puebla: 7,30, 9,30, 14,30 y 20,30.

PALMA — SOLLER

Salidas de Palma: 8, 10,40, 13, 15,15, 19,40. Salidas de Sóller: 6,45, 9,15, 11,50, 14,10, 18,20. Domingos y festivos, servicio extraordinario con salida de Sóller a las 21 horas y de Palma a las 22,00 horas. NOTA: Las llegadas y salidas de los trenes combinarán con el servicio de tranvías del Puerto.

SERVICIO POR CARRETERA

Servicio de autocares desde Palma a Alaró, Inca, Lluc, Ca'n Picafort, Pto. Pollensa, Pto. Alcudia, Felanitx, Algaida, Villafranca, Manacor, Artá, Cala Ratjada, Porto Cristo, Cuevas del Drach, etc., así como en todas las poblaciones intermedias. Con EL ARENAL servicios cada 8 a 10 minutos, información teléfonos: Ferrocarril: 252245 y 252246. Autocares: 252224.

Gasolineras de servicio

SEMANA: 22 al 28 de junio

Calle Juan Miró, s/n.- Palma
Cra. Palma a Manacor, km. 7.- Palma
Cra. Arenal a Llucmajor .- El Arenal
Cra. Palma a Puerto de Alcudia, km. 51.- Alcudia
Cra. Son Servera a Cala Millor.- Son Serbvera
Cra. Villafranca a La Puebla.- Petra
Sa Punta des Pi Vert.- Esporlas
Cra. Felanitx a Porto Colom.- Felanitx
Calle Lluch, esquina Selva.- Inca

Transportes Urbanos

Linea	Nombre	P.salida	U.salida	Frec.
1/12	P.Marítimo	7,00	22,00	30
13/3	P.d'Inca—C.Catalá	5,45	24,50	10
4	P.Reina—Génova	6,00	22,30	30
15/5	C.Pastilla—S.Dureta	5,30	01,00	10
6	S.Española	6,15	21,30	30
7	S.Rapiña—S.Vida	6,40	23,30	20
8	S.Roca	6,00	23,20	9
9/A	C.Capiscol—Hiper	6,16	23,00	13
9/B	C.Capiscol—Amanecer	6,40	21,40	24
11	S.Cladera—Coliseo	5,00	23,10	20
14/A	S.Gotleu—Rafal	6,24	22,50	12
14/B	Pio XII—La Soledad	6,30	22,00	12
16	Establiments	6,30	22,30	30
17	Aeropuerto	6,30	23,30	30
18	Ingima	6,10	21,30	60
20	Calviá—Capdellá	7,00	19,30	
21	Palma-Nova	6,15	24,50	13
22	Portals Nous	7,45	19,35	120
23	P.Reina—Illetas	7,00	22,00	11
	(E. Sóller)Polig—Ind.	6,05	22,00	30
	(E.Sóller)S.Cladera	6,05	22,00	15
	31 Dbre.—S.Sardina	6,50	20,15	60

Servicio farmacéutico de urgencias

De 13,30 a 16,30 horas

BARCELO PALLICER,
Consulado, 6 (Esquina Paseo Sagrera), 215252.
CANALS CANALS,
Avd. Alejandro Rosselló, 19. 226817.
GAMUNDI FERRER,
Pintor Sorolla, 14-B (Son Forteza), 244566.
GAMUNDI-MORELL,
General Riera, 55 (Camp Redó), 250653
GINESTRA PASCUAL,
Cabo Enderrocat, 2 (Son Roca), 288317.
LLORENS GARCIA,
Músico Frontera, 19 (Coll d'En Rabassa), 263483.

De 20 a 22 horas

ALEMANY COVAS,
Tomás Rullán, 64 (Son Gotleu), 277846.
ALOMAR CARDELL,
Plaza Cardenal Reig, 1, 251928.
CARRIO ESTELRICH,
Plaza Hornabeque, 3, 231036.
FRAU FRAU,
Cerdá, 1 (Santa Catalina), 231626.
LLORENS DE ROS,
Cardenal Rosell, 124 (Coll den Rabassa), 260333.
NADAL ROS,
Plaza de Cort, 2, 212636.
PALMER VIDAL,
- . Colliure, 8 (Viviendas Camp Redó), 251079.
TARONGI FUSTER,
San Miguel, 41, 211235.
TELLERIA GARMENDIA,
Avg. Joan Miró, 275 (Cala Mayor), 402197.
VIADER SITJES,
Aragón, 298 (El Vivero), 273842.

FARMACIAS DE GUARDIA EN LA ZONA DE CA'N PASTILLA ARENAL DE 9 MAÑANA A 10 NOCHE

POBLADOR PALLICER,
Avda. Son Rigo, 27-C (Final salida nº 4) (Junto Tenis Gran Playa), 261432.

FARMACIA DE URGENCIA DE 10 NOCHE A 9 MAÑANA MIRO FORTEZA, Colón, 6. 211368

Servicios aéreos y marítimos

SERVICIO AEREO
VUELOS NACIONALES
JUEVES

Palma — Alicante: 11,20 y 17,30
Palma — Barcelona: 07,15 — 09,20 — 12,20 — 17,20 — 19,25 — 21,55 — y 23,10
Palma — Madrid: 07,30 — 10,45
Palma — Sevilla: 11,20
Palma — Valencia: 07,05 y 19,35
Palma — Ibiza: 20,00
Palma — Menorca: 17,05 y 08,25
Palma — gtenerife: 11,20

VUELOS AVIACO

Palma — Madrid: Diario a las 22,00 hs.
Palma — Madrid: Diario excepto sábados a las 11,15 hs.
Palma — Barcelona: Diario a las 08,00 hs.
Palma — Ibiza: Diario a las 08,30 hs.
Palma — Menorca: Diario a las 12,35 hs.
Palma — Menorca: Martes, jueves y sábado a las 17,50 hs.

Servicios marítimos

Palma — Barcelona: Martes, 11,00 h. Diario excepto jueves, 12,00 h. Diario, 24,00 h.
Barcelona — Palma: Diario, 13,00 h. Lunes, 23,00 h. Diario excepto miércoles, 24,00 h.
Palma — Valencia: Diario excepto miércoles, 12,00 h. Martes, jueves y domingos, 23,00 h.
Valencia — Palma: Lunes, miércoles y viernes, 11,00 h. Diario excepto miércoles, 24,00 h.
Palma — Alicante: Lunes, miércoles y viernes, 22,00 h. Martes (Vía Ibiza), 24,00 h.
Palma — Ibiza: miércoles, 16,00 h. Martes, viernes y domingos, 24,00 h.
Ibiza — Palma: Miércoles, 10,00 h. Martes, viernes y domingos, 11,oo h.
Palma — Ciudadela: Jueves, 08,00 h.
Ciudadela — Palma: Martes, 14,00 h.
Palma — Cabrera: Miércoles, 09,00 h.
Cabrera — Palma: Miércoles, 15,00 h.
Alcudia — Ciudadela: Diario excepto miércoles y jueves, 09,00 h.
Ciudadela — Alcudia: Diario excepto martes y miércoles, 18,00 h.
Barcelona — Mahón: Jueves, 11,00 h. Diario, 23,00 h.
Mahón — Barcelona: Diario excepto domingos, 11,00 h. Jueves y domingos, 23,00 h.
Barcelona — Ibiza: Viernes, 12,00 h. Diario, 22,00 h.
Ibiza — Barcelona: Diario excepto miércoles, 10,00 h. Miércoles, 22,00 h. Viernes, 24,oo h.
Valencia — Ibiza: Diario excepto miércoles y viernes, 24, 00 h.
Ibiza — Valencia: Diario excepto jueves y viernes, 12,00 h.
Alicante — Ibiza: Diario excepto martes y domingos, 24,00 h.
Ibiza — Alicante: Diario excepto martes y domingos, 12,00 h.

Teléfonos de interés

- Bomberos: 29 12 53. 25 12 34. 29 12 54
- Casa de Socorro: 22 21 79
- Ambulancias: 25 14 45
- Policía: 091
- Policía Nacional: 28 04 00
- Policía Municipal: 092
- Guardia Civil: 25 12 73
- COS (Guardia Civil Rural): 22 11 00. 22 11 01 y 29 50 50
- Juzgado de Guardia (Servicio nocturno): 21 26 32

Auxilio en carretera

REPARACIONES EN GENERAL
SERVICIO DE GRUA

TURNO PERMANENTE
ZONA PALMA - SUR-OESTE
Francisco Fernández Martín-Talleres Fernández
San Isidro, 10 - La Soledad. Tel. 277982 (Taller)
Part. Pje. Ca'n Faxina, 29 A 1º. Tel. 412079

ZONA NOR-ESTE - MANACOR
Antonio Muñoz Fernández - Talleres S'Es Falt
San Lorenzo, 19. Diurno. Tel. 550280
Nocturno. Tel. 551312

ZONA SUR - CAMPOS
José Roldán Carrera
Carretera Palma, s . Tel. 650342

MENORCA
Manuel Vidal Antuli
Cno. Unión, 12. Mahón. Tel. 360123

IBIZA
José Juan Guasch
Car. Sta. Eulalia, Km. 4. Santa Eulalia. Tel. 330797 (Taller)

TURNO EN DOMINGO Y FESTIVOS
RUTA PALMA - ANDRAITX
Ferrá Automóviles Palma, S.A. - Seat
(Servicio ambulante)

Radios

Popular

DESTACAMOS PARA HOY JUEVES

9'30: Especial Lluchmajor (O.M.). 13'30: La Veu dels Poble. ILLES (O.M. y F.M.). 15'05: América Lltina en Llita (O.M.) 17'00: Disco Joven (O.M.). 14'30: Megadiscos (F.M.). 20'20: Musical Hi-Fi (F.M.). 21'00: Macedonia (F.M.).

Mallorca

Onda media

Informativos: 7.00: Matinal SER. 16.00, 17.00, 18.00, 19.00, 02.00, 03.00, 04.00, 05.00 y 06.00: SER Informativos. 18.03: Informativo Local. 14.30: Informativo de las dos y media. 20.00: Informativo de las ocho. 22.00: Informativo de las diez. 23.30: Hora 25. OPINION: 14.20: Noticias y comentarios.

Musicales: 8.30: Primera Hora. 10.15: Viva la Radio. 15.00: Musical de las tres. 20.45: La Radio en Directo. 22.30: La noche es joven.

Deportivos: 14.00, 20.45 y 21.30.

Varios: 9.00, 10.00, 11.00, 12.00 y 13.00. Las mañanas de la SER. 16.00, 16.30 y 17.40. Radionovelas. 18.03: Buenas Tardes. 01.00: Medianoche. 02.00: De la noche a la mañana.

Juventud

Onda media

7,30: Apertura de la emisión; 7,45: Palabra de Dios; 8,30: Radiocadena actualidad; 9,00: Para ti mujer; 10,00: Reencuentros; 11,00: Viaje a la Polinesia; 11,30: La radio es joven; 11,50: Llamamos a tu puerta; 12,00: Variedades; 12,45: Sellos y monedas; 13,00: Radiodiario primera edición; 13,45: Cines; Optica Moreno; 14,30: Radiocadena actualidad: 15,00: La radio es joven; 16,00: Novela seriada; 17,00: Radiodiario segunda edición; 17,30: Novela en catalán; 18,00: Mundorama; 18,30: Consultorio Francis; 19,00: Profesor Magnus; 19,45: Deportivo; 20,30: Radiocadena actualidad; 21,30: Salvamento y socorrismo; 22,30: Informe médico; 23,00: Talismán; 01,00: Cierre.

F. M.

8,00: Apertura, programa «Maritin» (Lengua Alemana); 10,00: Estereo disco; 17,00: Video Show; 17,30: Radio 2; 18,00: F. M. Fidelidad musical; 19,20: Actualidad musical; 20,30: Xoco minutos; 21,00: Informatiu F. M.; 22,00: Cantantes famosos; 23,00: Grandes obras musicales; 24,00: Talismán; 01,00: Cierre

Cupón del ciego 561

M.C.D. 2022

Mallorquins i forasters

IÑIGO CAVERO, ministro de Cultura, diputado por Baleares y por eso nos atañe, ha sido objeto de durísimo ataque en las páginas de «El País», en artículo firmado por José Antonio Gabriel y Galán. El trabajo se titula «El caso del ministro que nunca fue al teatro» y de entrada se puede leer:

«¿Qué pensar de un ministro de Cultura que jamás pone los pies en un teatro? ¿Se puede ser ministro de Cultura y despreciar el teatro? ¿Tan insoportable sacrificio le supone al ministro la asistencia a una función, siquiera sea por realizar un gesto acorde con su cargo? ¿hay algún trauma infantil en esta recalcitrante actitud? Si a la cultura se le amputa el teatro, ¿qué haremos con la cultura y qué con el teatro? ¿Tiene algo que ver nuestro ministro de Cultura con el recién nombrado ministro de Cultura francés, hombre de larga y profunda formación teatral? Si el teatro es un lujo superfluo para nuestro ministerio, ¿qué no serán las carreras de caballos?

Parecería lógico que el ministro de Cultura asistiera en alguna ocasión a algún montaje del Centro Dramático Nacional, organismo de él dependiente. Ni siquiera el sentido del deber ha forzado a nuestro cultural ministro a semejante heroicidad. Algo debe de haber en el hecho escénico que le paraliza de raíz, puesto que en el fútbol o en el hipódromo se le ve orondo y gozoso. Pero el teatro, lo que se dice el teatro, es superior a sus fuerzas. Respetamos las fobias: ¿quién no está preso de alguna de ellas? No obstante, siempre queda una cierta comenzón al pensar en este hombre bienintencionado al que un día le colocaron de rebote el cetro de la cultura». Etc., etc.

ANTONIO BORRAS, bajo cantante de opera, acaba de triunfar por todo lo alto en Málaga, donde ha intervenido en el I Festival de Opera de Puerto Príncipe. Junto a Ricardo Jiménez y Sergio de Salas, tenor y barítono, Antonio Borrás ha cantado una «Marina» que los críticos andalúces ha calificado de memorable. Antonio Borrás, como buen cantante, es de Menorca y va haciendo su carrera artística profesional sin olvidar ni abandonar la otra vertiente de su vida, que es la gastronomía. Borrás es propietario del restaurante «Rocamar», en el mismísimo puerto del Mahón, uno de los establecimientos donde mejor se come en estas islas. Cuando no está por el mundo cantando, Antonio Borrás puede ser localizado cada día atendiendo el comedor de su casa mahonesa.

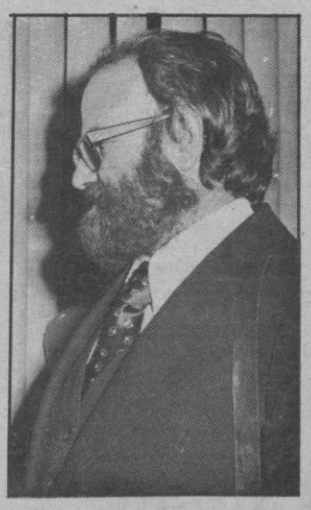

JUAN PLA, compañero y de Felanitx sigue en Madrid con su escolta, con un policía pegado todo el día a sus talones, guardándole la espalda. En la noche del 23 de febrero, Pla tuvo una intervención cerca de Tejero, hablando con él como se sabe. Desde entonces, al parecer, el periodista ha recibido amenazas serias, viéndose obligado a pedir protección. Ahora lo ha descubierto «El Alcázar» y ayer lo publicaba con notorio cachondeo.

Pablito

Las minas de la central térmica en Alaró

Se comerán los talaiots

●Minas a cielo abierto: agujeros de 100 m. de profundidad

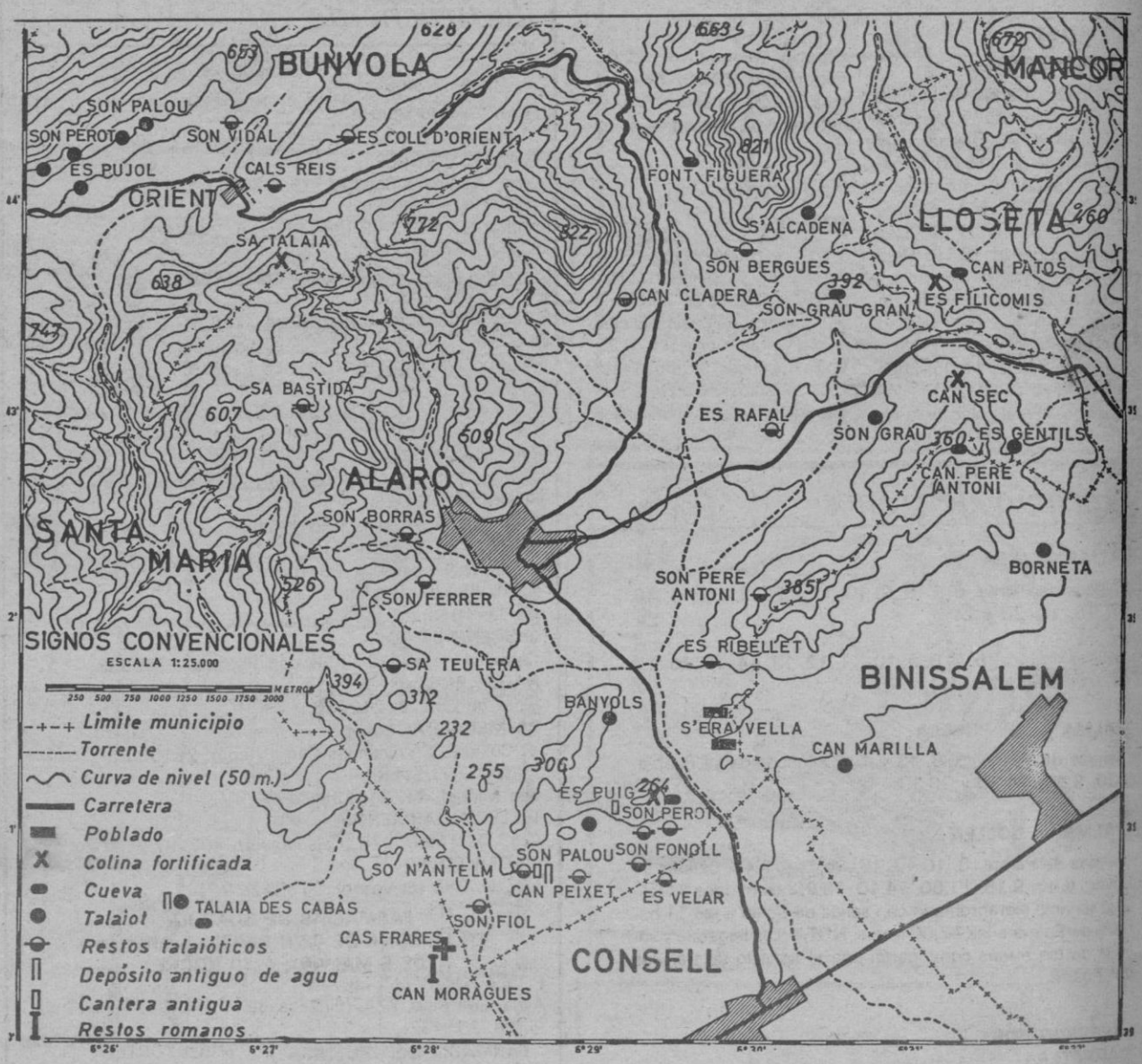

A la larga lista de demonios que desde siempre amenazan a la Humanidad se ha incorporado, una de las divinidades más feroces y hambrientas: la máquina. A los múltiples objetos que produce y al bienestar que regala a los hombres rinden éstos tributo. Pocas diferencias encontramos entre las actuales centrales de energía y aquellos crueles dioses: ambos demandan sacrificios. Algunos creen sin embargo, que los de hoy no guardan parentesco con las sangrientas ceremonias de antaño.

EL DESCUBRIMIENTO

Todavía no sonaban los cañones de la Gran Guerra cuando el que todos conocían como mestre Tiá Trafeguer llegó a Biniamar contempló y a grito pelado: pues por casualidad encontró carbón en su finca de la montaña. La voz corrió y tambien los financieros que se apresuraron a cerrar el trato a todas luces ventajoso; doble precio por unas cuarteradas que sólo daban trabajo abrieron el cielo a Tiá y le cerraron la cabeza: firmó los papeles.

Mientras contaba la hazaña en el bar, la empresa propietaria registró la pertenencia para explotar las nuevas minas de San Luis. La guerra del 14 sonrió a los comerciantes y a su fortuna que aumentó sin cesar. Cuentan que años después murió Tiá Trafeguer, tísico en el Hospital Provincial.

Bastantes años antes de que se confeccionase el Plan Energético Nacional, la explotación de las minas mallorquinas se redujo sensiblemente por falta de rentabilidad. Las aguas subterráneas inundaron las galerías y las explosiones de grisú diezmaban a los mineros.

LA RESURRECCION

Pero el perpetuo movimiento de los acontecimientos devolvió a las minas abandonadas su vieja gloria. Asomaba el fantasma de la crisis sus narices y algunos pensaron que si aquí hay carbón «¿pá qué el petróleo de los moros?».

LA MUERTE

GESA inicia la construcción de la central térmica de Es Murterar y compra a Andrés Isern las minas que este posee en Alaró, en las fincas de Banyols y Can Cabrit. Las fases del plan de enegía se ejecutan con precisión: Cuatro años concede Madrid a las máquinas para extraer todo el carbón de la zona, tras lo que se inaugurarán nuevas minas y así sucesivamente. Hasta sembrar de agujeros la isla.

El gran agujero de Alaró tendrá 100 m. de profundidad y más de un km. de longitud. Algunos verán en él la tumba de un gigante pero con el tiempo no será más que una charca maloliente.

Los residuos, la tierra que cubre el carbón y que la central considera inútil, se arrojarán a la vecina finca de Sa Forteza ocupando una superficie de 448.000 metros cuadrados y una altura de 50 metros. De su propietario Toni Roselló se acordarán sin duda los de Alaró cuando comience el espéctaculo de la goma-2; puees nadie ha olvidado la tolerancia con que durante tantos años administró su amenazada finca. Una de las pocas que aún hoy permanecen sin vedar y en donde cazadores, buscadores de setas o simples paseantes no son molestados. Cuando en 1975 el pequeño bosque de plateros de Sa Forteza se incendió todo el pueblo de Alaró acudió para sofocarlo. Los cafés vacíos a media tarde fueron el mejor homenaje a un hombre que conserva contra el tiempo su finca como la Mallorca antigua: sin barreras.

EL OLVIDO

Pero el actual tributo a ese monstruo sin entrañas no serán tan sólo esas hectaréas de fértil zona agrícola o la flagrante violación de un supuesto «paisaje protegido» Las minas que exige la central Térmica para sobrevivir serán abiertas a unos terrenos literalmente sembrados de restos arqueológicos prehistóricos, de cuya importancia documental hablan estudios y catálogos. Tumbas invioladas de viejos monarcas, piedras sagradas y toros-dioses de la tormenta aguardan pacientes desde siempre la manos que los descubra al presente.

Pero como sin duda sospecharon los brujos de aquellos primeros mallorquines, éste presente aparece desacralizado y temeroso de descubrir en su pasado la terrible verdad que hoy le condena.

Los lamentos que esgrimieron y tramitaron los estudiosos de nuestra cultura, ante la inútil destrucción del poblado talaiótico de Som Oms pueden repetirse de nuevo. A pesar, por supuesto de las leyes y decretos (2563/1966-10-9) que declaran Monumento Histórico Artístico bajo la protección del Estado a todos los monumentos megalíticos y cuevas prehistóricas de la isla de Mallorca, sea cual sea su estado de conservación.

No hace mucho, cuando un particular sembró garbanzos entre los restos de la Basílica Paleocristiana de Son Peretó (Manacor) el escándalo saltó a la prensa y la Dirección de Bellas Artes tomó cartas en el asunto. Si un garbanzo provoca el interés de la Administración es de suponer que una mina a cielo abierto estimule con mayor motivo el estudio de una muy posible alternativa.

Basilio Baltasar

M.C.D. 2022