EDITADO POR M.C.S.E.
Avda. Generalísimo, 142
Madrid
PALMA DE MALLORCA
Martes, 9 de diciembre 1980
Precio: 20'— pesetas

Baleares

"el diario de las islas"
Director:
ANTONIO PIZA

Hablará con Garaicoechea, grupos políticos y económicos

Hoy viaja Suárez al País Vasco

El presidente del Gobierno, Adolfo Suárez, saldrá hoy para el País Vasco en una visita que se prolongará hasta el día 11 y en la que se entrevistará con Carlos Garaicoechea, representantes de las fuerzas de seguridad ciudadana y dirigentes de medios socio-económicos.

El presidente Suárez, llegará a Vitoria por la mañana y a continuación se entrevistará con el presidente del Gobierno vasco, Carlos Garaicoechea, a quién posteriormente ofrecerá una comida.

Por la tarde, el jefe del ejecutivo español mantendrá diversos contactos con representantes de las fuerzas de seguridad ciudadana, así como con los medios socio-económicos alaveses y por la noche asistirá a una cena que ofrece en su honor Carlos Garaicoechea.

El miércoles, día 10, por la mañana, Suárez se reunirá con los representantes de los grupos políticos del Parlamento vasco y posteriormente se trasladará a Bilbao, donde se entrevistará con diversas personalidades de la vida política y económica de Vizcaya.

Por la tarde viajará a San Sebastián y el jueves, día 11, volverá a reunirse, con toda probabilidad, con Garaicoechea. A continuación celebrará una rueda de prensa, tras la cual regresará a Madrid.

DISCRETO REFUERZO

Las medidas de seguridad en el País Vasco han sido reforzadas «discretamente» con motivo del viaje de Suárez.

Este refuerzo, según las mismas fuentes, es menor que el desarrollado en ocasiones anteriores y son únicamente dos compañías de «Geos» las que se han trasladado con este motivo al País Vasco. En las carreteras no se han establecido controles y tampoco se aprecia un síntoma de este refuerzo en las medidas de seguridad en las tres provincias que componen la comunidad autónoma vasca. — (Efe).

Eanes, reelegido

El Gobierno portugués presentará hoy la dimisión

LISBOA.— El Gobierno portugués decidió presentar hoy su dimisión al reelegido presidente de la República, general Antonio Ramalho Eanes.

El ejecutivo portugués adoptó esa decisión en una reunión del Consejo de Ministros que siguió a conferencias de los principales dirigentes del Partido Social Demócrata (PSD), al que pertenecía el desaparecido primer ministro, Francisco Sa Carneiro.

La reunión del gabinete la presidió el primer ministro en funciones, Diogo Freitas Do Amaral, del Centro Democrático Social (CDS), el segundo de los tres partidos que integran la coalición de gobierno Alianza Democrática (AD).

El Gobierno portugués, se mantendrá en funciones hasta que se completen "las diligencias para el nombramiento del primer ministro".

LISBOA. — El presidente portugués Ramalho Eanes, reelegido en las elecciones celebradas anteayer en Portugal, es felicitado por sus seguidores a su llegada a la sede de su candidatura. — (Telefoto EFE-UPI).

AMPLIO TRIUNFO DE EANES

Aunque estaba previsto que unos resultados electorales previamente orientativos no se obtendrían antes de las dos de la madrugada, del lunes y aunque estaba igualmente previsto que ningún candidato conseguiría en la primera vuelta más de la mitad de los votos válidos y emitidos, el caso es que poco después de las diez de la noche del domingo parecía no existir la menor duda sobre una rotunda victoria de Ramalho Eanes, lo que fue confirmándose minuto a minuto, a lo largo de la noche.

Desde las diez de la noche hasta las tres de la madrugada es seguro que nadie pudo pegar ojo en Lisboa, porque los seguidores en cuanto vieron la tendencia del voto se echaron a la calle en sus automóviles bramando su claxon. De la amplísima Avenida da Liberdade subía y se derramaba por el resto de la ciudad una jubilosa tempestad acústica.

Las cifras son de una elocuencia seca y sobria: Eanes ha obtenido unos seiscientos mil votos más que su contrincante Soares Carneiro. Este recibió casi medio millón de votos menos que los que recibió Alianza Democrática en las elecciones legislativas de octubre. También es verdad que la participación de los electores ha sido el 84,16 por ciento, mientras que en las citadas legislativas de octubre fue de un 83,94 por ciento. Finalmente resaltemos que en las presidenciales de 1976, cuando Ramalho Eanes obtuvo su primer mandato, la participación fue sólo de un 75,48 por ciento.

Esto quiere decir que tras cuatro años de gestión presidencial en Belén, en un Portugal erizado de problemas, un mayor número de portugueses se ha puesto detrás del presidente de la república apoyándole con una votación que puede calificarse de masiva. Todo un insidioso y frontal ataque montado contra Eanes por una Alianza Democrática quizás demasiado ávida de ir al copo de todo el poder parta el jefe, se ha disuelto como un azucarillo en las urnas, grandes disolventes, como ustedes saben, de mitos, bulos y monsergas.

La punta de lanza para desmontar a Eanes de la presidencia, fue el apoyo que le prestó el PCP, subrayado por la retirada de Brito de la lista de candidatos. La cosa se puso así: votar a Eanes es votar al PCP. Si pensamos que fue precisamente Eanes quien el 25 de noviembre de 1975 fue el primer protagonista de la contención de la fortísima pendiente política del país hacia la izquierda, resulta un tanto inexplicable esa identificación del presidente con el PCP, cuya propaganda me ha parecido, digamos de paso, abstracta doctrinal y aburrida.

Brezhnev, en la India

NUEVA DELHI. — El presidente soviético Leonid Brezhnev junto al presidente de la India, Sanjiva N. Reddy y la premier Indira Gandhi, a su llegada a esta capital, para realizar una visita oficial de cuatro días. — (Telefoto EFE-UPI)

LOCAL

— CORT, 1: NAVIDADES TORMENTOSAS.

— LOS «TOUR OPERATORS» BELGAS, OPTIMISTAS.

— PROBLEMAS INTERNOS EN EL COLEGIO JAIME I.

— EN PAG. 3, «AQUI, LA NOTICIA».

M.C.D. 2022

BALEARES/DEBAT

LOS COMUNISTAS ANTE LAS CLAUDICACIONES DE CC. OO. Y UGT (I)

(Oficina de Prensa de la L. C. R.)

Los planes actuales del Gobierno (pese a las promesas de crear 600.000 nuevos puestos de trabajo para el año 1983) y de la CEOE no dejan lugar a dudas: se va a proseguir la ofensiva patronal en el terreno salarial, en la política de austeridad para la asistencia sanitaria y educacional de la población, en el empeoramiento de las condiciones de vida y de trabajo de los asalariados, en el recorte cada vez más acentuado de los derechos sindicales y políticos. Pero además, y sin solucionar siquiera parcialmente el problema del paro, están emprendiendo una ofensiva de mayor envergadura de reestructuración de sectores industriales enteros con el consecuente despido diario de miles y miles de trabajadores. Frente a todo esto, ¿qué están haciendo CC. OO. y UGT?

CC. OO. Y UGT: UNA LINEA DE CLAUDICACIONES

Frente a esta ofensiva el movimiento obrero ha ido retrocediendo. Las direcciones reformistas de CC. OO. y UGT en lugar de enfrentarse resueltamente a la patronal e imponer una salida obrera a la crisis, han ido descendiendo en sus planteamientos practicando una política cada vez más entreguista (desde el Pacto de la Moncloa al Acuerdo Marco Interconfederal) con el pretexto de que es necesaria la colaboración de todos empresarios y trabajadores— para salir de la crisis. Esa desmovilización está llevando cada vez más a la desafiliación sindical, al desencanto obrero, al nacimiento de sindicatos amarillos y fascistas (FNT) y al constante aumento del poder de la derecha y el fascismo.

El programa actual de las direcciones de CC. OO. está en consonancia con esa política entreguista. Así la dirección de UGT ha iniciado los contactos para la renegociación del AMI (a pesar de que sólo ha supuesto pérdida de poder adquisitivo y más paro) e insiste en que la única salida «realista» para los trabajadores es que moderen sus reivindicaciones y la presión para arrancarlas, alimentando la ilusión engañosa de que una negociación «inteligente» puede obtener logros positivos.

En cuanto a la dirección de CC. OO. ha avanzado aún más en su camino hacia la derecha impulsado por los líderes del PCE. En lugar de analizar su fracaso ante el AMI (pues les conduciría a unas conclusiones distintas) como resultado de la falta de una estrategia de movilización coordinada frente a él, de juzgar su fracaso en las elecciones de SEAT como consecuencia de su incapacidad para ganar la huelga porque a los cuatro días de comenzar ya estaban proponiendo la vuelta al trabajo: la dirección de CC. OO. viene llevando una fuerte ofensiva entre sus afiliados para decirles que todo esto ha sido consecuencia de un «excesivo radicalismo». Hoy en día podemos hablar también de crisis en el seno de CC. OO.: la insubordinación de la Confederación de Cataluña como resultado de los problemas PSUC-PCE; las expulsiones y depuraciones constantes de miembros de CC. OO. en Navarra y Euskadi recientemente; la huelga de Olarra que cuestiona el entreguismo sindical; la huelga dura de los mineros de CRIMIDESA que tras siete meses de lucha arrancaron una manifestación de solidaridad en Madrid, manifestación que fue en definitiva impulsada a fondo por los sectores de izquierda de CC. OO... y todo un largo etc. que sería larguísimo detallar.

La conclusión que la dirección de CC. OO. extrae del pasado es pues que hay que cambiar de táctica, tal como lo ha expresado Nicolás Sartorius en varias ocasiones, insistiendo en que se pueden aceptar incrementos de productividad y que la negociación colectiva se debe enfocar sin necesidad de que UGT rompa los compromisos contraídos con el AMI. Se trata en definitiva, de acercar el marco y la lógica de negociación del Acuerdo Marco Interconfederal, aunque se le cambie de nombre, lo cual es coherente con el nuevo relanzamiento por Marcelino Camacho del Plan de Solidaridad Nacional: «la burguesía española es demasiado pobre, ha dicho, como para poder afrontar la crisis y el paro, por ello, ante esta situación de emergencia, los trabajadores hemos de colaborar con ella por medio de un plan que aunque hoy signifique sudor y lágrimas permitirá acabar con esta situacion».

Los comunistas consideramos que las alternativas que siguen proponiendo las direcciones reformistas de UGT y CC. OO. son nefastas para los trabajadores y por lo tanto los sectores de izquierda dentro de los sindicatos deben reflexionar profundamente sobre el callejón sin salida que nos llevan esas direcciones. Hay que cambiar de rumbo antes de que sea tarde. Iniciar ya la movilización de los trabajadores en defensa de sus intereses frente a los próximos convenios, expedientes de crisis, paro etc. Para ello hay que llevar una batalla dentro de los sindicatos, en especial desde las secciones sindicales de empresa y hacer comprender a los trabajadores la necesidad de ir concretando un programa ajeno al reformista capaz de enfrentarse sin claudicaciones a la patronal y al Gobierno. Un programa de clase cuyos puntos resumiremos próximamente.

«JA POT PREPARAR L'ACTA D'INDEPENDENCIA»

MALLORCA SOCIALISTA

Juan Maria Bandrés, diputat d'Euskadiko Eskerra al Parlament de Madrid és prou conegut i les seves declaracions sempre interesants; «Mallorca Socialista» li ha fet una entrevista d'actualitat.

MS.— Quina situació política tenim actualment al conjunt de l'Estat?

—Un pic celebrades ja les eleccions per als parlaments català i basc amb l'ascens conegut de les opcions nacionalistes en detriment dels partits centralistes i particularmente del partit del Govern, i després de l'enorme crescuda de les reivindicacions autonòmiques a Andalusia i Galicia la UCD ha caigut en la crisi més gran que ha patit des del 15-J.

Les reivindicacions nacionals han posat en crisi el model polític centralista mantengut per la UCD.

La conclusió d'aquesta crisi es produeix amb la formació del nou Govern. Hi arriben els anomenats «barons», representants dels distints corrents que integren UCD. Aquesta espècie de govern de concentració intern d'UCD vol sobretot resoldre les tensions interiors del partit del govern.

D'altra banda, es voler dur a mare els processo autonòmics, el govern estableix aliances amb els partits dretans de les Nacionalitats (fer evident en el cas de Catalunya i Andalusia). Alhora, per impedir la radicalització del PSOE en veure frustrats els seus desitjos de formar govern de coalició, estableix acords per encarrilar els procesos autonòmics andalús i gallec.

En qüestió d'orde públic, la continuació de Rosón al cap del ministeri de l'Interior ha confirmat els mals presagis que teniem sobre la seva acció ministerial. Si Martin Villa i Ibáñez Freire ho varen fer malament, Rosón encara ho fa pitjor. La llei de Seguretat Ciutadana recentment aprovada, el famós pla de 28 punts, etc. van imposant, al menys a Euskadi una situació pràcticament semblant a la d'un estat d'excepció, en el qual els drets individuals i collectius són trepitjats constantment.

En matèria econòmica la política del Govern no ha millorat gens ni mica respecte a la duita a terme per Abril Martorell. La llei d'ocupació, per exemple, deixa en una situació encara més precària la de cada pic més nombrosa massa de desocupats, en reduir, a més altres coses, el periode de percepció del subsidi de desocupació.

Aqueix Govern ja ha demostrat la seva ceguesa política, la seva incapacitat per a satisfer les aspiracions autonòmiques de les nacionalitats, envestir a la crisi econòmica i donar una solució democràtica i política, i no policial i repressiva al problema de l'activitat de les organitzacions armades.

MS.—Quina, és la situació a Euskadi?

—No puc amagar la gravetat de la situació política basca. Jo havia dit que l'Estatut era el darrer tren que passava per Euskadi i ara certament he de dir que aquest tren ja arriba a la darrera estació. I si el Govern continua mantenint congelades les transferencies autonòmiques i decideix usar una sortida repressiva excepcional ja pot començar a preparar l'acta d'Independència per a Euskadi.

La paciència del poble basc arriba al límit.

LA PRENSA DICE...

DESUNION DEL CENTRO DEMOCRATICO

«EL PERIODICO»

Ni los peores enemigos de la democracia conseguirían dar una imagen tan descorazonadora del sistema democrático como la que en estos momentos ofrece UCD. A su ineficaciao en el Gobierno se suman las querellas internas, que han trascendido de los cauces del propio partido para plantearse públicamente en el Parlamento. En las incompatibilidades de funcionarios y cargos públicos, en la ley de Divorcio y en la de Autonomía Universitaria, el Gobierfno ha de hacer frente a su propia oposición. Las luchas partidarias dentro del partido hacen que UCD aparezca hoy sin ninguna coherencia.

Debe tener razón el líder de Alianza Popular, Fraga Iribarne cuando afirma que UCD sigue siendo una coalición electoral, en la que tendría cabida por su amplitud ideológica todo el Parlamento alemán y en la que figuran, además, algunas incrustaciones típicamente hispánicas, como son los que han desteñido su camisa azul. Quizá resulte excesivo pedirle coherencia a una coalición de conveniencias no de coincidencias. Y quizá ocurra que lo que está sucediendo hoy podía estar más que previsto, en tan frágil amasijo, y ahí están ya las ambiciones personales de algunos, que parecen haber iniciado una carrera hacia alguna parcela de poder, cuando intuyen que puede quedar libre próximamente, una vez que no existen liderazgos indiscutidos.

A lo largo del año, un partido nacido artificiosamente en la probeta de la ambición, ha tenido que atravesar varias crisis internas: dimisión de Clavero, como consecuencia de las limitaciones a la autonomía andaluza; reajuste ministerial en primavera, con el nombramiento de Calvo Ortega como secretario general, quien tenía que arreglarlo todo; sacrificio de Abril Martorell y cambio de Gobierno en septiembre, dando plena satisfacción a los «barones» conspiradores de la primavera; nuevo intento de asalto a las cúspides del partido en este otoño y, todo ello, en el contexto de un Suárez al que parecen abandonar sus propios promotores, más solitario cada vez, por más que numéricamente haya salido ganador de dos mociones en el Congreso. Hay confianzas que se conceden de cara a galería, como hay abrazos tan fuertes que pueden provocar la asfixia.

¿Está en condiciones de gobernar con eficacia un partido dividido por las querellas internas y las ambiciones personales? Es la duda angustiada que cada día se plantea la ciudadanía, ante un grupo de amigos y de ambiciosos inscritos en un partido, que quizá sea de centro, hasta es posible que sea democrático, pero seguro que no es una unión.

UNA VASTA RED DE SUSPICACIAS

LA VANGUARDIA ESPAÑOLA

El hombre político tiene que ser, de alguna forma, un creador de modelos similares. O lo que es lo mismo: de construcciones imaginarias a las que servir, alrededor de las cuales caminar, dándole vueltas y más vueltas, eso sí, con estricto ceñirse a sus específicos resultados. Pero un programa político no es un modelo. Es otra cosa. Es una falsilla que se repite monótonamente, y que nunca se cumple. El político que maneja el señuelo del programa, las mal llamadas ideas, es un cazador con reclamo. Acabada la caza, se acabó el artilugio engañador. El hombre político tiene que poseer algo así como un cierto sentido de la investigación, de la parsimoniosa investigación. Debe ser un indagador de la realidad profunda —que los modelos simbolizan— bajo cuyo suelo se mueve y palpita el ansia comunitaria. El político ha de tener la textura humana del labrador, su larga paciencia: cuidar la tierra —que siempre trae problemas y conflictos— y vigilarla y, cuando el tiempo se cumple, recoger la cosecha. Nada de artimañas. La tierra no las acepta.

Nada de artimañas. Porque en política —y en todo— eso obliga a pagar fuerte portazgo y el matute no vale la pena. No se puede hacer contrabando y, al tiempo, operar en el vacío. El contrabando tiene un enorme poder de autopropagación y desarrolla reacciones en cadena. Se comienza por hacer una mínima trampa, ésta lleva a otra mayor y se concluye por vivir en plena argucia. Cuando uno se descuida, todo en el país es pura habilidad. Pura artificiosidad. Puro verbalismo. Pura logomaquia.

Saltan, en ese instante, los incomprendidos, los políticos incomprendidos. Medra la confusión. El Vasari decía de los pintores contemporáneos que tenían «più di manera che di natura». El manierismo político conduce a la decadencia. Lo penoso de una situación política no estriba en que se haya logrado mucho y se haya malogrado otro tanto. Lo atroz estriba en que se escamoteen los medios de definir y enfocar los problemas y se les sustituyan por gestos. Entonces, nadie se salvará. Ni los del mundo oficial, ni los del mundo de la oposición.

Pero aún es tiempo. Hay, creo yo, energías suficientes para enderezar el rumbo. Hay buena voluntad. Voluntad de acierto Hay honradez. ¿Qué es lo que falta? El valor para encararse con la impopularidad. Con la verdadera impopularidad La que surge porque se va por el sendero duro cuando la gente reclama el sendero fácil. Volvamos a la naturaleza de lo que nos rodea. Aunque esa naturaleza resulte arisca y erizada de hirientes espinas. Y no nos hagamos los incomprendidos. No entremos en ese juego. Ni tirios, ni troyanos. O vamos a acabar todos en la gran mojiganga.

Domingo GARCIA-SABEL

Baleares

AÑO XLI
N. 12.981
DEPOSITO LEGAL P.M. 1965

REDACCION, ADMINISTRACION Y TALLERES: Pº MALLORCA 9 - B, PALMA

DIRECTOR: ANTONIO PIZA. Tel. 28 21 86

REDACCION
ADMINISTRACION
TALLERES
23 50 40* (tres líneas)

PUBLICIDAD 28 11 77
SUSCRIPCIONES . 28 57 10
CIERRE 23 11 77

TEATRE PRINCIPAL
Consell de Mallorca

GRAN CONCIERTO PIANO
CON EL BRILLANTE PIANISTA INGLES
PETER BITHELL
Día 11 —8 tarde— Precios Populares

PROGRAMA

(I parte)
TRES SONATAS, Padre Soler
Do menor
Fa sostenido mayor
Re menor
Kreisleriana op. 16. R. Schumann

(II parte)
Rachmaninoff
Variaciones sobre un tema de Corelli op-42
EIUDE-TABLEAVX en MI BEMOL MAYOR op-33 nº 7
EIUDE-TABLEAVX en MI BEMOL MENOR op-39 nº 5
TRES PRELUDIOS: LA MENOR OP-32 nº 8
SOI MAYOR OP-32 nº 5
SOI MENOR OP-23 nº 5

M.C.D. 2022

AQUI, LA NOTICIA

EL «DEDALO», EN PALMA

Para hoy está previsto que zarpen de Palma el portahelicópteros de la Armada española "Dédalo", que junto con la fragata "Baleares" y el destructor "Jorge Juan", llegó el pasado domingo a la isla, amarrando en el dique del Oeste. Al parecer los tres buques marcharán a unas maniobras navales.

ESCAPARATES CON MOTIVOS NAVIDEÑOS

Poco falta para las tradicionales y familiares fiestas navideñas y, como cada año, los comercios han empezado a adornar sus escaparates con motivos típicos de estas fechas. Pero, curiosamente, aún quedan muchos establecimientos que no lucen en sus escaparates adornos navideños. Si a ello añadimos las restricciones eléctricas, veremos que el ambiente que hace años había es casi nulo.

PRIMER MERCADILLO DEL RADIOAFICIONADO

El pasado domingo en la sede social del Radio Club Cultural Mallorca se celebró el primer mercadillo del radioaficionado en el que compraron y vendieron toda clase de objetos directamente relacionados con la radio-afición.

Este acto fue muy bien acogido por cuantos pracitcan ese hobby y demostró una vez más, que la afición en ese aspecto es cada día mayor.

Por parte de la directiva del Radio Club, se nos ha comunicado que esta clase de actos se repetirán habitualmente y en cortos espacios de tiempo ya que día a día son muchos los equipos que salen como novedad al mercado y en contrapartida, son muchas las personas que se inician en este hobby.

En el transcurso del acto fue ofrecida una "copa refrescante" a cargo de la firma "Ricard".

LA LONJA: 1981

Parece seguro que en el año próximo puedan dar comienzo las chras de restauración de la Lonja.

En fuentes generalmente bien informadas se nos asegura que por acuerdo entre el Consell y el ministerio de Cultura entre marzo y noviembre se llevará a término un amplio plan de obras interiores y exteriores para reintegrar el gran edificio mercantil.

Especialmente costosas van a resultar las obras relativas a la plaza y puerta de acceso, restableciéndose además las puertas que en la actualidad permanecen cegadas.

CORT: UN PLAN CONJUNTO

La mayoría municipal y la oposición tienen en estudio un plan conjunto, que de momento deja a un lado el tema del Matadero, con objeto de proceder a la restauración de las Casas Consistoriales, el Castillo de Bellver, el Palau Solleric y la casa Doms.

Para la financiación de este plan conjunto podría obtenerse una importante ayuda del ministerio de Cultura.

DEMOSTRACIONES EN EL PORTIXOL

Durante este pasado fin de semana se han llevado a cabo varias demostraciones sobre maquetismo naval en el Portixol. Especialmente interesante fue la demostración que se realizó de un velero debido a la dificultad que entraña manejar y dominar las maquetas de este tipo.

II CURSO DE FORMACION DE TECNICOS EN COOPERATIVAS

Según informa la última revista "Empresa Cooperativa", organizados por la "Caixa" con los auspicios del Instituto de Formación de Cooperativistas (INFOC) se celebrará en Palma, Barcelona, Tarragona y Gerona el II curso de formación de técnicos en cooperativas. Está previsto que acudan alumnos de más de doscientas cooperativas del área catalano-balear.

ESPECTACULO MOTORISTA EN LAS CALLES PALMESANAS

Las calles céntricas de Palma fueron escenario durante la mañana del domingo de un espectáculo motorista sensacional. Alguna escudería aficionada a las máquinas de gran cilindrada efectuó una salida masiva tras una previa concentración, para efectuar una excursión por la isla. La plaza del Progreso fue el lugar donde tuvimos oportunidad de presenciar el espectáculo y nosotros francamente, ya que en todo momento los motoristas observaron las normas de circulación, sin carreras ni salidas bruscas, nos pareció hermosa la nota de colorido.

EL ARENAL, NI UN SOLO BAR ABIERTO

Por increible que pueda parecer lo comprobamos personalmente la noche del pasado sábado alrededor de la una, en toda la Avenida Nacional, arteria principal de El Arenal, no encontramos ni un solo bar abierto de los que podríamos denominar "normales" tan sólo algún "Pub" semiescondido y tres o cuatro discotecas con muy poco personal en el interior. Es evidente que la crisis está causando serios estragos en esta zona tan popular.

AGUA EN SA FAIXINA

Alrededor de las dos de la tarde de ayer una de las alcantarillas de acceso de la red de EMAYA situada en el paseo de Sa Faixina, más concretamente en la confluencia del antiguo paso de la feria de Muestras, sufrió una rotura con el consiguiente derrame de aguas por todos los alrededores. Como es lógico siendo jornada festiva, a las cinco y media de la tarde continuaba sin ser reparada y naturalmente desperdiciándose un buen caudal de agua por hora.

BODAS DE ORO DE LAS ALUMNAS DE LA CARIDAD

La Asociación de las Antiguas Alumnas del Colegio San Vicente de Paul, de las Hermanas de la Caridad de Palma, celebraron el pasado domingo sus bodas de oro. Los actos consistieron en una solemne Misa, comida de compañerismo y una función recreativa ofrecida por las mismas antiguas alumnas. Todos los actos transcurrieron en un ambiente cordial y de grata camaradería.

JUVENTUDES DE UCD, A NORUEGA Y SUECIA

Desde el pasado día 3 hasta mañana día 10 de este mes se celebran en Noruega y Suecia las elecciones universitarias. Con este motivo una delegación de Juventudes de UCD, entre la que figuran representantes de Baleares ha viajado a dichos países a fin de tener un conocimiento directo de las mencionadas elecciones y por tanto realizar un cambio de experiencias, y asistir también a un seminario sobre reforma y análisis político de las Universidades.

HOGUERAS EN SA MURADA

Una densa columna de humo era perfectamente visible durante la tarde de ayer desde la autovía del aeropuerto, ocasionada por una hoguera que había sido encendida por no se sabe quién junto a la Murada próxima a los jardines de S'Hort del Rey. Afortunadamente la cosa no pasó a mayores pero el emplazamiento era idóneo para que las llamas se propagasen a la densa vegetación cercana. Y nadie estaba allí para impedir el desaguisado.

RAFAEL PERELLO, GANADOR DEL PREMIO DE POESIA «BAJARI»

El jurado del III concurso de Poesía y Narraciones Breves "Bajari", patrocinado por "La Caixa", ha otorgado el primer premio de poesía al trabajo titulado "Poema breve del vivir", presentado por Rafael Perelló-Paradelo, de Palma, y el de narraciones a "Els mites", de Josep María Gómez Górriz, de Barcelona.

A este concurso se presentaron un total de 349 trabajos, de los que 24 se eliminaron por no atenerse a las bases.

CARRERAS ENTRE CAMIONES

Todos sabemos perfectamente lo peligroso que resulta hacer carreras con los vehículos en plena vía pública pero también estamos convencidos que algunas situaciones llegan a límites extremos, y éste es el caso ocurrido durante la tarde de ayer, a primera hora, en la céntrica Avenida Argentina donde nada menos que dos camiones de elevado tonelaje iban efectuándose adelantamientos mutuos a considerable velocidad. Desconocemos, de hecho, si se conocían o no los conductores, pero lo que sí está claro es que más de uno tuvo que efectuar alguna extraña maniobra para evitar sufrir daños. Lo peor es que desgraciadamente estos señores eran profesionales del volante lo que puede dar una mala imagen de una profesión que no se la merece.

PEDRO SCHWARTZ, ESTA TARDE EN EL CLUB LIBERAL

Bajo el título "Gasto y déficit público: el crecimiento imparable del Estado" el economista Pedro Schwartz pronunciará esta tarde a las ocho su anunciada conferencia en el Club Liberal, dentro del ciclo dedicado a la memoria de Joaquín Garigues.

CONSTITUCION DEL CONSEJO LOCAL DEL PUERTO

A mediodía de hoy tendrá lugar en el Gobierno Civil la consitución del Consejo Local del puerto de Palma, tal como dispone el Real Decreto 2.302-80, de 24 de octubre, por el que se regula la estructura administrativa de las actividades laborales y empresariales en los puertos de interés general. En dicho Consejo habrá una representación paritaria de seis miembros por parte de las empresas y otros seis por los obreros portuarios, a los que se añaden seis representantes de la Administración, de entre los que se elegirán anualmente el presidente y el vice presidente.

Por otra parte, cabe señalar que los estibadores posiblemente realizarán un paro mientras se celebra el acto de constitución al estar en desacuerdo con su representación dentro del Consejo.

OTRA VEZ LA TOMBOLA

De nuevo y con motivo del mercadillo navideño al que ha de seguir el de juguetes, ha hecho su aparición unas fechas antes que los puestos la consabida tómbola de la plaza de España.

Se supone que permanecerá allí hasta fines de enero.

POCA UTILIZACION DE LA NUEVA AUTOPISTA

Posiblemente debido en gran parte al desconocimiento de la apertura y también a las dificultades para encontrar la entrada desde Palma, la autopista de Palma a Santa María registró durante la jornada dominical un tráfico realmente escaso especialmente en sentido ascendente, por el contrario la carretera vieja continuó como siempre con un nivel de circulación muy fluído y casi agobiante en algunos momentos.

FIESTA HOMENAJE A BENJAMIN CACERES

Esta noche en "La Fiera Mosca" tendrá lugar una fiesta homenaje a Benjamín Cáceres quién, como se sabe, viajará próximamente a Paraguay donde se radicará. A la reunión que comenzará después de las doce de la noche, asistirán numerosos invitados y durante la misma se entregarán diversas distinciones a los presentes.

... Y AQUI, LA IMAGEN

YA SE HA MONTADO EL MERCADO DE «PASTORETS»

Puntual a su cita de cada año, quizá adelantándose, el mercado de "pastorets" se ha instalado el pasado sábado en la Plaza de España, abriendo se al público al día siguiente, domingo. Ayer estaba lleno por la mañana. Numerosos palmesanos aprovecharon la festividad de la Inmaculada para visitarlo y comprar algunos "pastorets" para los belenes, o bien turrones, mazapanes, etc. (Foto: JUANET)

M.C.D. 2022

Podría replantearse su presencia en la «Comisión de los Once»

EL PSM ORGANIZA EN SOLITARIO LA «DIADA NACIONAL DE MALLORCA»

"Con el carácter reinvindicativo de un verdadero autogobierno y a la vez de la auténtica identidad nacional de nuestro pueblo", el PSM ha decidido organizar el prólimo 31 de diciembre la "Diada Nacional de Mallorca", al considerar necesario un acto de afirmación nacionalista, aunque las restantes fuerzas políticas n ohayan querido participar.

Asimismo el PSM afirma que replanteará su presencia en la comisión redactora del Estatuto, si sus aportaciones continúan siendo en gran parte rechazadas.

Estos acuerdos, entre otros, fueron tomados por el Conse de dirección política del PSM el pasado viernes. En un comunicado resumen de lo considerado el PSM manifiesta su preocupación ante toda una serie de medidas que significan un retroceso en el camino hacia una política de mayor justicia social y una legislación democrática más de acuerdo con una concepción progresista del Estado.

Así por ejemplo, "el retraso de la discusión de diversas leyes presentadas hace tiempo como el proyecto de ley de Régimen Local, absolutamente necesario para el pleno funcionamiento democrático de nuestros ayuntamientos y el proyecto de Estatuto de Autonomía de Asturias, lo cual es sintomático de la poca voluntad del Gobierno de agilizar los procesos democráticos del Estado".

También preocupa al PSM que proyectos de ley tan importantes como son el de Divorcio y el de Autonomía Universitaria puedan ser menguados en sus logros progresistas, "peligro que parece anunciar el endurecimiento del sector más reaocionario de la UCD"; los aspectos mas positivos que hubiesen podido derivar de la ley de Reforma fiscal son contradichos por las medididas gubernamentales que tienden a recorrer el procedimiento de los impuestos indirectos, como en el último aumento de los carburantes y derivados energéticos.

NUEVA CAMPAÑA POR LA DRAGONERA

También trata el PSM de la decisión del MOPU de dar luz verde a la urbanización de la Dragonera, en contra

de la opinión mayoritaria de las fuerzas sociales y políticas mallorquinas, considerándola una agresión del centralismo contra el derecho de Mallorca a su soberanía nacional. "Es indignante —afirma— que en una época en que se habla tanto y tan demagógicamente del Estado de las Autonomías, el poder central niegue a los mallorquines su derecho a decidir y solventar sus cuestiones". Por ello propone el PSM organizar una fuerte movilización popular e institucional, "capaz de evitar que Sa Dragonera sea degradada por la acción especuladora como ha sucedido con la mayoria del patrimonio neutral de las Islas" El G.O.B. podria ser el coordinador de esa campaña en la que habrían de participar el máximo número de partidos políticos y de sindicatos obreros, entidades ciudadanas y culturales y. en definitiva, todos los mallorquines que quieren salvar su tierra.

Finalmente, el PSM propone que cada agrupación territorial del partido organice un acto público de información y discusión del trabajo de la Comisión de los Once y las perspectivas negativas que deduce del actual proceso: "Hasta hoy —dice el partido— el PSM comprueba como sus aportaciones al Estatuto cuya aceptación es imprescindible para conseguir un nivel de autogobierno equiparable al de Cataluña y Euskadi, son en gran parte rechazadas. Como ésto continúe así el PSM se verá obligado a replantearse su presencia —crítica y constructiva a la vez— en los trabajos de la Comisión de los Once"

R. M.

CARTEL PARA UNA CAMPAÑA DE CONCIENCIACION ESCOLAR

Ha sido editado el cartel anunciador de las Jornadas para escolares sobre la energía, que se inician con una primera fase que incluye el primer trimestre de 1981, en la que se realizará un muestreo de 17 colegios de Palma (3.000 alumnos) seleccionando seis colegios religiosos y privados, cinco estatales y seis de las distintas barriadas. Durante el segundo trimestre serán seleccionados los centros estatales de la «part forana» de Mallorca. y en el cuarto trimestre los centros escolares de las islas de Menorca e Ibiza - Formentera. Las Jornadas incluyen sesiones informativas en el salón de actos de los colegios o en su defecto en el salón de actos de GESA, concurso de dibujos, visitas a diversas instalaciones de energía, etc.

El presupuesto aprobado para la realización de estas Jornadas que transcurrirán durante lo que queda de este curso y todo el próximo, asciende a 308.000 pesetas, para lo cual se ha hecho necesario contar con un suplemento de 158.000. ya que el inicial era de 150.000. La Conselleria de Industria y Comercio solicitará de los Consells Insulares las ayudas necesarias para la realización de las Jornadas en los respectivos ámbitos territoriales.

El objetivo de las Jornadas «Coneix i estalvia l'Energía» es inculcar en la población escolar una concienciación ante el problema energético, dado el gran interés que tiene el abrir nuevas ideas y perspectivas al respecto a esos grupos de futuros ciudadanos

Al cumplirse el centenario

«LA INSTITUCIO D'ENSENYANÇA», MALLORQUINA EN LAS PAGINAS DE «LLUC»

«100 anys de la Institució mallorquina d'Ensenyament» es el número monográfico que acaba de editar la revista «Lluc», de l'Obra Cultural Balear. Se trata de un estudio sobre la experiencia pedagógica debida principalmente a los trabajos que desarrollarán Alexandre Rosselló, Mateu Obrador y Cifre de Colonya.

El número se abre con un trabajo sobre la «Institució» a cargo de Janer Manila. Estudia los precedentes y la influencia del krausismo en el panorama socio - cultural de Mallorca, con referencia especial a Guillem Cifre de Colonya (Pollensa 1884) y a Alexandre Rosselló.

Sobre esta segunda personalidad versa el extenso artículo del profesor Díaz de Castro, que califica la Institución en Mallorca como «uno de los más importantes intentos de renovación educativa en la historia de la isla. pese a su fracaso final: «manca de mitjans económics, la retirada del soport dels grups mercantils, atacs de la premsa reaccinaria...»

Bernat Sureda expone, en un siguiente trabajo. «la polemica periodística a propósit de la «Escuela Mercantil»; Gaspar Nicolau se refiert al «folklore i educació infantil en la Institució».

«Aproximació a la didáctica institucionista» es el siguiente trabajo de Aina Seguí. mientras que Antoni J. Colom desarrolla «els inicis de l'activisme escolar». que cierra el conjunto de páginas dedicadas a tan interesante tema monográfico.

CORT 1

EL ideal de un consistorio municipal cuando se aproxima un "año nuevo", pudiera, muy bien, ser éste: el presupuesto ya aprobado, equilibrio estable de fuerzas políticas en el hemiciclo, un colectivo de funcionarios dispuesto a "comerse" el trabajo de los doce meses siguientes y por fin, una comunidad, sin mayores males ni crispaciones, que considere fiable la competencia de los ediles.

Cuando esas circunstancias no se registran, por defecto, puede haber otro ideal, de recambio, que se parezca, mas o menos, a éste: la posibilidad de alcanzar un presupuesto adaptable a las características socio económicas de la comunidad, una mayoria para sacarlo y ejecutarlo, un colectivo laboral que no desestabilice la tarea y una comunidad que comprenda la necesidad de adaptarse a posibilidades que, por supuesto, no incluyen el milagro.

No hay que se linces para advertir que 1981, en Cort, discurrirá próximo al segundo modelo.

La prospección de esos rasgos no ofrece dificultad

Ni puede, nadie, cuestionarlos.

Sobre esa base o hipótesis de trabajo, el consistorio omitirá toda "pose" triunfalista, entregándose, con los mejores recursos del oficio, a capear doce doceavas partes, como doce cinqueños resabiados.

El ciudadano, obsesionado legítimamente como "pagano" por el precio que deba satisfacerse, acción a acción, por el quehacer municipal, quizá vaya dejando de parecerse al contribuyente dócil o indiferente de los años pasados.

LA ESTRUCTURA COMERCIAL

Estos días pasados, los comerciantes de Palma han manifestado su malhumor, evidente malhumor. Convengamos en que su negativa a pagar tanto o cuanto por adornar su zona comercial parte fundadamente del castigo fiscal, de la crisis, de las colas de Nicolás de Pax —colas municipales, "in partibus infidelibus"— y ya no quiere oír hablar ni de mil ni de dos mil pesetas más. Uno exclamaba:

NAVIDADES TORMENTOSAS

—Ja está bé. I digués an es de Sa Junta que vagin a la Sala a cercar es dob.bés. I poréu dir an Es Ballle qu'es miri una mica amb sa facutra de Gesa de decembre i gener...

Seguramente muchas zonas comerciales de Palma harán llegar su opinión al alcalde.

La estructura comercial de Palma comienza a acusar daños irreversibles. Conocen los comerciantes por su contabilidad y por su instinto comercial, la realidad de esta situación.

Muchos mensajes duros, pero bien intencionados, llegarán a Cort.

Tengo entendido que una amplia zona comercial, como es la calle de San Miguel, está dispuesta a expresar claramente sus críticas tanto a nivel de Cort,1 como a nivel de Palau,1.

Una pieza clave de la economía urbana evidencia daños preocupantes y no ha podido advertir actitudes protectoras de unos o correctoras de otros.

LA ECONOMIA FAMILIAR

En este vital dominio de las economías familiares, el mal es amplio y su situación ha de dejarse ver en las fechas que se acercan.

La crisis se está dejando sentir, con claridad.

Muchas familias han decidido que lo importante de estas próximas fechas es "estar juntos". Con ello se expresa que el nivel de compras será parco, sin "boom" navideño dando importancia a ese hecho de estar juntos sin encontrarse, ni de lejos, dispuestos a subrayar esa unión con un derroche de dinero.

Todo ello se comenta en los propios establecimientos comerciales, ya que para sus pedidos navideños, los "botiguers" suelen consultar a sus clientes, en una encuesta cada vez más necesaria y conveniente.

La celebración hogareña será de inevitable austeridad y aunque no faltarán las euforias estadísticas acerca de falsos "records" de consumo de tales o cuales productos, lo seguro es que Palma (que en muy pocas ocasiones se muestra colectivamente sensible a determinadas situaciones) ha llegado a la conclusión de que el momento es crítico. Por ello y quizá como Palma sabe hacer, nuestra ciudad ofrecerá una respuesta clara, un comentario a la situación, que no va a dejar lugar a dudas. Una situación que niega de raíz, derecho a lo suntuario, al derroche, al gesto dispendioso.

Nuestra ciudad parece adivinar que en 1981 todo va a ser cuesta y de las empinadas: en puertas, como estamos, de repercusiones negativas, tales como subidas en todos los derivados del petróleo, textiles, afectando el conjunto de los servicios, del transporte a la enseñanza.

La economía familiar, mayoritariamente, espera importantes contracciones que sumar a las que ya padece. El estado de la textura económica, en términos de economía real, no consiente alegrías como las practicadas en el pasado, soplando al globo salarial. Los pasos, ahora, requieren desenvolver el mundo de los problemas en el seno de una discreta contención inflacionaria. La gente lo sabe y en las familias, con recursos drenados por una fuerte imposición "per capita", nadie se prepara para renovar el mobiliario, por ejemplo.

Ha llegado el momento de poner los pies en el suelo.

Los reclamos políticos van a fallar, aunque los comerciales, dentro del pequeño margen en que haya ventas, produzcan su efecto

Una presión no medible por atmósferas, sin unidades de "clima" o "ambiente" con las que echar las cuentas. Pero la fontanería de los sondeos es clara: pintan bastos y muchas responsabilidades que habrán de afrontarse durante 1981 no encontrarán recursos reales con los que atenderlas.

En tal ambiente, circulan cifras de treinta mil parados, cualquiera se pone bajo los focos para anunciar que la fiesta ha llegado y la ocasión es única para qu eel colectivo responda: esta fiesta llega sin presupuestos civiles para el gasto. Punto.

Antonio Agustín

M.C.D. 2022

TURISMO

En términos generales, se muestran optimistas de cara al futuro

QUE SE CONTROLEN LOS PRECIOS EXTRA TURISTICOS MALLORQUINES (piden los tour operadores belgas)

Como ya adelantamos en su día, los directivos del Fomento del Turismo desplazados a la «Belgian Travel Fair», mantuvieron una serie de importantes entrevistas con los presidentes o directivos generales de los principales tour operadores, que en términos generales, como después veremos, se muestran satisfechos y creen que el próximo año será, en resultados, mejor que este que ahora finaliza.

QUE SE CONTROLEN LOS PRECIOS DE LOS GASTOS EXTRA

La primera de las entrevistas de las que hablamos, y que ahora nos resume, en nombre del Comité de Promoción del Fomento el señor Tarragó, fue con el presidente de "Sunsnacks", señor Christopher Wirtz, quien manifestó que en el contexto de destinos turísticos mediterráneos, Mallorca sigue siendo una zona preferida en el mercado belga y que es consciente de la mejora producida en la calidad de nuestro producto turístico. Nuestra isla continúa estando a la cabeza de las ofertas de los TT.OO belgas y para algunos de ellos representa hasta el 60% de sus ventas.

Al referirse a las perspectivas para 1981, manifiesta al Comité de Promoción del Fomento la inquietud de los tour operadores ante la difícil situación económica existente en Bélgica, que normalmente debe repercutir en las ventas de vacaciones, por lo que recomienda que se controlen aquí los precios extra turísticos, que en general encuentran caros.

A continuación los representantes mallorquines se entrevistaron con el presidente de "Sunair", señor Van Moerkerke, que señaló que pese a la crisis generalizada en el país, ha podido mandar a Mallorca el mismo número de clientes que en 1979. "El mérito —dijo— es de los hoteleros mallorquines, que son los más avanzados". Para el señor Moerkerke los años venideros pueden ser positivos, y se manifiesta ligeramente optimista. Pero considera necesario realizar esfuerzos para mejorar la imagen de nuestro destino, realizando promociones conjuntas. Finalmente dijo el presidente de "Sunair" que se está detectando una tendencia a la habitación y desayuno.

LOS PRECIOS DE LOS TRANSPORTES AEREOS

Para el director de Ultramonte, Walter Raspoet, la temporada pasada puede considerarse positiva, si bien puso de manifiesto que tuvo un índice de un 5% de clientes insatisfechos. Pidió al Fomento del Turismo que se destaque todo lo concerniente a la Mallorca inédita

El director general de Eurosun, Francis de Waele comenzó analizando el actual momento de crisis que culminó con la quiebra de Intop.

Según él, esa situación de crisis obliga actualmente a los TT.OO. belgas a una reducción [illegible] costos de explotación, lo que representa un 20% menos de clientes, pero que, finalmente, le son más rentables. Cree que esta política de restricción durará aún dos años y estima una previsión de aumento del precio del combustible avión para el

● «La calidad del producto - manifiestan - es palpable»

año próximo en un 15%, con la lógica repercusión en el paquete turístico. Se muestra optimista con Baleares, que considera la zona más profesional de los destinos turísticos mediterráneos.

La quinta de las entrevistas fue con el director general de Jetair, Gerard Brackx, que mueve anualmente unos sesenta mil clientes. Este año en curso, manifestó, ha aumentado el número de clientes a Mallorca, y confía continuar en el futuro en la misma línea si no se producen aumentos en nuestros precios. Recuerda que el problema serio son los transportes aéreos, y recordó que si hace tres años la plaza del avión costaba 5.000 pesetas, en la actualidad supone ya 12.000.

La comisión de promoción del Fomento del Turismo se entrevistó después con el señor Daniel Baily, de Transair, quien de entrada comentó que 1980 ha sido para el tour operador mejor de lo que inicialmente se esperaba. Reconoció que había aumentado la calidad del producto Mallorca y que tuvieron un mínimo de reclamaciones, considerando que el tráfico a nuestro destino aumentará en el futuro si se mantiene el equilibrio precio/calidad. El director propietario de Europatours, señor D'haese, como pequeño TT.OO. de clase, prevé un descenso en el turismo masivo y un incremento paulatino del turismo de más calidad a Mallorca, que viajará individualmente a través de las nuevas tarifas de líneas regulares.

El director de ventas de Luxair, señor Brasseur manifestó que los esfuerzos por mejorar la calidad van por buen camino. Estima, por otra parte, que continuará la tendencia a las reservas tardías, especialmente de enero a abril. Sobre el futuro de la aviación "charter", dice que será difícil, como lo demuestran los malos momentos que están pasando "Cóndor" y "Hapag-Lloyd", que como otras pueden verse absorbidas por las compañías de bandera que están estableciendo una nueva estructura tarifaria altamente competitiva para las "charters".

Por último, los ejecutivos del Fomento del Turismo se entrevistaron con el director de relaciones públicas de "Transalpino", Ivo Radelet, quien manifestó que sus clientes estaban satisfechos de la calidad genérica de Mallorca.

A su regreso, los miembros del comité de promoción se mostraron altamente satisfechos de los resultados de la Belgian Travel Fair"

Jaime Jiménez

● Se abrirá al público después de Reyes y se trata de un servicio gratuito

YA FUNCIONA LA OFICINA DE INFORMACION JUVENIL

Desde el pasado día 1 de este mes y durante todo diciembre se ha comenzado a instalar en la calle Venerable Jerónimo Antich, número 5 bajos la Oficina de Información Juvenil, cuya finalidad será la de informar, orientar y dar a conocer a los jóvenes todas las materias que ellos puedan necesitar.

Se informa sobre las actividades y servicios que prestan a la juventud los diferentes órganos del Ministerio de Cultura y, en especial, la Dirección General de la Juventud y Promoción Socio-Cultural.

Esta oficina de información juvenil, que comenzará a funcionar de cara al público a partir de las vacaciones navideñas, son un servicio público, gratuito que está financiado por el Ministerio de Cultura.

Debido a que la Dirección General de la Juventud es consciente de la falta de información que tiene la juventud de nuestro país ha decidido montar estos centros de información para que nuestros jóvenes sepan todas las posibilidades que le ofrece la sociedad para integrarse en ella.

Así las cuestiones que se informan se subdividen en nuevas áreas: asociacionismo educación, emigración, instituciones pública y privada legislación, premios y concursos, tiempo libre, trabajo y vida militar. Igualmente se pretende difundir, en todo lo posible, los medios, actividades e instalaciones públicas y privadas del ocio. Con tal motivo se edita un boletín quincenal "Guía", en el que se da difusión de todos aquellos temas de interés incorporados al fondo documental de estas oficinas de información. Preguntas ¿cómo se puede hacer deporte?, ¿Qué estudios se pueden hacer con el diploma de EGB? ¿Qué hay que hacer para solicitar una beca? ¿Cómo formar un club juvenil de tiempo libre? ¿Cómo viajar barato? ¿Cómo pasar las vacaciones de verano con otros jóvenes? ¿Quién me ayuda a enncontrar el primer trabajo?, etc. son respondidas en estas oficinas que están abiertas por buena parte de las capitales de provincia españoles.

YA FUNCIONAN CUATRO OFICINAS

En la actualidad y por propia iniciativa, ya funcionan en España cuatro oficinas de información juvenil: La Coruña, Granada, Teruel y Zaragoza.

La oficina de Palma se abrirá a partir de las vacaciones de Navidad y en estos momentos la encargada de ella, Ana Pons, así como su compañera Antonia Llabrés están solicitando de las autoridades provinciales, organismos públicos y privados que le remitan a la oficina toda clase de documentación que pueda interesar al joven en cualquiera de los nueve campos mencionados.

Asimismo hay intenciones de crear una bolsa del trabajador joven, sin que ello implique estar en contra de las leyes laborales, pues hay estudiantes que se ofrecen a trabajar determinadas horas al día, etc.

RIVERO
Foto Tony Maldonado

GANGAS de NAVIDAD
zapato GANGA
GANGA-1
C/. Juan Bauza, 11-A · Palma
(Frente cine Fantasio)
Tel. 23 70 57
GANGA-2
C/. Cotoner, 26 Santa Catalina
Tel. 27 52 75
Zapatos señora y caballero, zapatillas caballero. Bolsos.

nosotros nos ajustamos a su presupuesto y vd. se lleva las cestas de navidad que desee.

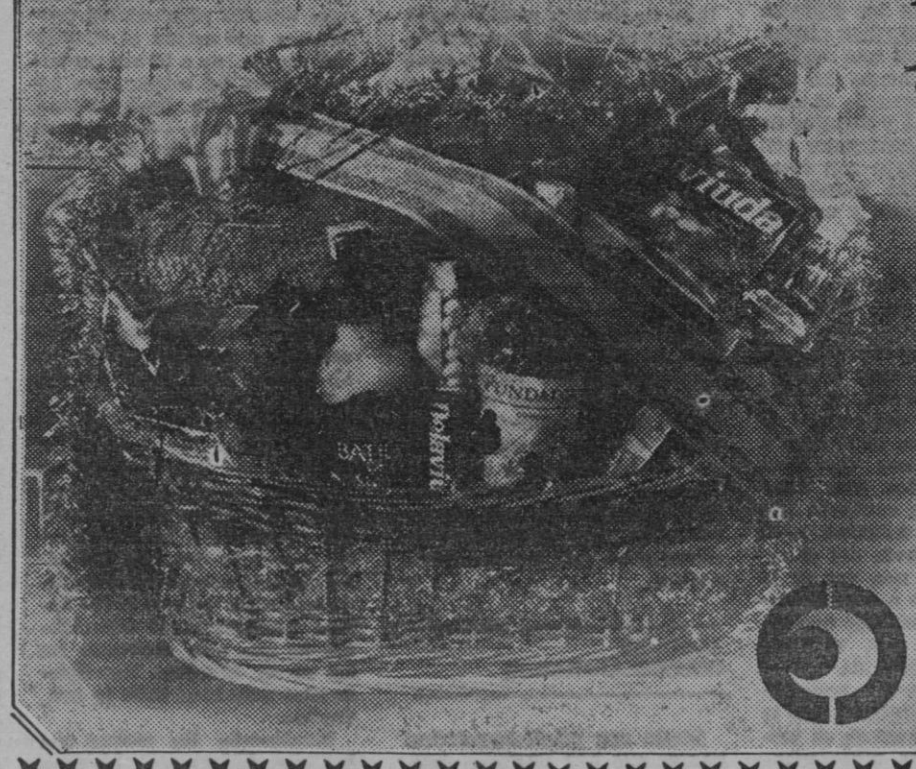

Cestas de Navidad y Lotes de Empresa.

En nuestra empresa,
es su deseo y su presupuesto lo que prima.
Nosotros las hacemos lo más apetecibles y elegantes dentro de sus posibilidades.
Nos adaptamos al presupuesto,
y también al gusto de nuestros clientes.

SABADOS MAÑANA ABIERTO.
FACIL APARCAMIENTO.

EXCOMASA
Polígono La Victoria Gran Vía Asima, 8
Tels. 299666 - 62. Palma

M.C.D. 2022

El teniente coronel Andrés Ferrer hace entrega de un título.

La Unidad Femenina

Parte de la exposición de maquetas.

Ayer se celebró su patrona, la Inmaculada Concepción

FIESTA EN LA ASAMBLEA PROVINCIAL DE LA CRUZ ROJA

Ayer se celebró la Patrona de la Brigada de Tropas de Socorro, número 8, de la Cruz Roja Española. Con motivo de la festividad de la Inmaculada se celebraron una serie de actos en los locales de la Asamblea Provincial, sitos en la calle Arquitecto Bennasar, 73.

A las diez de la mañana formaron en la calle una unidad militar ABQ (contra la guerra atómica, bacteriológica y química), así como una unidad militar, otra civil y la de damas.

Revisó las distintas unidades el teniente coronel de Sanidad, Andrés Ferrer, entregándole el mando el jefe de la Brigada de Tropas de Socorro de la Cruz Roja, Francisco Rubio Amengual, el cual representaba al presidente de la Asamblea Provincial de la Institución, Fernando Villalonga, que se encontraba ausente.

Después de este acto, se celebró una misa en los locales de la sede de la Cruz Roja a la que asistieron todos los jefes oficiales, suboficiales y tropa del centro.

ENTREGA DE TITULOS

Inmediatamente se procedió a entregar el nombramiento de oficial primero a Francisco Garrido Corredera, jefe de la brigada, y también se nombró brigada a Alfonso Pérez Mulero. Asimismo Luisa Robles Guillón fue nombrada cabo primera de la Unidad Femenina, entregándose un total de seis ascensos entre cabos y cabos primeros y cinco diplomas de diversas características.

La mesa oficial de este acto estaba presidida por la secretaria de la Asamblea Provincial de la Cruz Roja, María Bordoy de Cortés, que lo hizo en representación del presidente. Asimismo compartían la mesa presidencial el teniente coronel de Sanidad Andrés Ferrer y el jefe de la Brigada de Tropas de Socorro, Francisco Rubio, así como varias autoridades más de la Cruz Roja Provincial.

EXPOSICION DE MAQUETA

Terminada la entrega de títulos y diplomas se procedió a clausurar una exposición de maquetas de diversos cuadros en los que participa la Cruz Roja. Allí vimos escenas de guerra, donde los camilleros recogían a los heridos; la actuación de la Institución en tiempos de paz, así como varios aviones de distintos tipos y modelos.

Inmediatamente hubo un vino de honor a todos los asistentes al acto.

LA HISTORIA DE CRUZ ROJA EN MALLORCA

El jefe de Brigada de Tropas de Socorro, número 8, Francisco Rubio, en una amplia disertación al final de la entrega de los diplomas contó, a grandes rasgos, la historia de la Cruz Roja en Mallorca: "El día 8 de diciembre de 1923 ya consta oficialmente como la primera vez que se honró a la Inmaculada Concepción como Patrona de los camilleros de Cruz Roja. Con tal motivo se celebró una misa en la iglesia de San Magín. Asistía invitado a este acto el marqués de la Cenia, presidente de la Junta Central de la Asamblea Suprema de la Cruz Roja Española.

Era el año 1903 cuando se procedía a organizar una Brigada de Cruz Roja de Palma en la barriada de Santa Catalina, según consta en el acta de una reunión bajo la presidencia de Juan Acosta, presidente de la asamblea local de la Cruz Roja de la barriada.

El regalo de una camilla construida en Alemania "con todos los adelantos, mejoras y perfeccionamiento que la ciencia moderna ha puesto al servicio de la caridad cristiana" es motivo de una fiesta el 15 de agosto de 1906, festividad de Nuestra Señora de la Asunción. A las diez de la mañana de ese día se procedió a la bendición de la camilla en la iglesia de San Magín y a las seis de la tarde fue trasladada desde el templo parroquial al local social sobre carroza, invitándose al acto a las primeras autoridades y a representantes de la prensa local.

Fue el primer día de septiembre de este año cuando se abre oficialmente el servicio, que constaría de un camillero de guardia para los sucesos que pudieran ocurrir.

El día 15 de abril de 1920 se crea la banda de cornetas de la Cruz Roja. El 19 de septiembre de 1926 se realiza el primer cursillo de camillas para oficiales.

La nueva sede se construía con ayudas del opulento naviero Pedro García, el cual envió 100 pesetas para ayudar a su construcción. Se pensó que fueran los Reyes de España en su próxima visita a Mallorca, quienes colocasen la primera piedra.

El día 3 de marzo de 1928 forma en la Brigada una banda de música. El 15 de noviembre del mismo año se nombró como jefe de ambulancia del arrabal de Santa Catalina a Rafael Pujol. El Ayuntamiento de Palma también ayudó a la Cruz Roja. El 15 de enero de 1929 entregó 246'15 pesetas como subvención. Justo dos meses más tarde se acuerda comprar una ambulancia nueva.

Por último, para conmemorar el primer centenario de la fundación de la Cruz Roja varios asociados acudieron invitados a Zaragoza, donde se celebró el primer congreso nacional. Estamos ya en marzo de 1940, siendo ya de nuestros días el resto de lo acontecido en la Asamblea Provincial de la Cruz Roja de Palma, siendo conocido por todos.

RIVERO

(Fotos Tony Maldonado)

A pesar de su reciente creación

PROBLEMAS INTERNOS EN LA ASOCIACION DE PADRES DE ALUMNOS DEL COLEGIO JAIME I

Algunos padres denuncian irregularidades

Diariamente surgen problemas en los centros de enseñanza estatales de nuestra provincia, irregularidades de todo tipo van siendo denunciadas de tanto en tanto en los distintos medios de comunicación social de la isla y, en algunas ocasiones, estas cosas que salen a la luz pública sufren una réplica por parte de interesados en el tema. Recientemente ha sido tratado en alguna ocasión la cuestión y el problema de la Asociación de Padres de Alumnos del colegio Jaime I y algunos de los integrantes de esta asociación no están muy conformes con las gestiones de la directiva. Puestos en contacto con estos disconformes nos hablaron de varios puntos que indudablemente tienen su interés para los lectores en general y más especialmente para los afectados.

QUIEREN QUE DIMITA LA JUNTA DIRECTIVA

En contra de lo que ha sido publicado en algún medio de que la junta directiva de la Asociación de Padres del colegio Jaime I estaba apiñada en torno a su presidente, el señor Juan Jaume, algunos de los componentes de la asociación no se han mostrado muy conformes y en la charla que mantuvimos con éllos nos manifestaron que la composición de la mencionada junta era la siguiente: el presidente y su esposa, el tesorero y su esposa y después tres miembros más que se encuentran en la oposición a este grupo de cuatro personas que, al decir de los que con nosotros dialogaron, están manejando a su antojo la asociación.

Otra de las quejas que nos expresaron fue que la mencionada Asociación no tiene locales dentro del colegio y que cuando éllos se dirigen a la Delegación para que éstos fueran facilitados, muy amablemente se les contestó que sí, pero que la solicitud tenía que llegar a través del director del centro una vez se la hubiese cursado a éste el presidente a lo que éste respondió con rodeos que al final no han llevado a nada.

Por otra parte, recientemente se ha publicado que la asociación, a través de su junta directiva, está desarrollando una gran labor, algo en lo que no todos coinciden ya que se le recrimina lo tarde que se puso en marcha el colegio y algunas irregularidades a la hora de efectuar sustituciones, temporales en el profesorado, así como también en la cuestión de los festivos donde, al parecer, últimamente se han suspendido algunos días de clase sin previo aviso a los padres que repentinamente se han encontrado con la eventualidad sin haber podido prever el hecho, especialmente conflictivo en el caso de los alumnos que utilizan los servicios de comedor.

El asunto del comedor es otro de los temas considerado como espinoso ya que éste está regentado por el presidente de la asociación y su mujer, con un beneficio neto que se ha estimado en cuarenta y cinco pesetas por alumno y día, lo que representaría unas ganancias de ciento ocho mil pesetas mensuales.

ALGUNAS IRREGULARIDADES

Según nos manifestaron los padres que nos visitaron una irregularidad importante está en que el presidente de la mencionada asociación es a la vez el conserje del colegio, lo que significa que la persona que debería plantear los problemas que surjan al director del centro, es a la vez un subordinado del mismo, con todo lo que esto lleva consigo. «Evidentemente —nos dijeron los padres— nadie irá al director a quejarse de la limpieza del colegio puesto que quien debería hacerlo es el presidente de la asociación y éste es también el esposo de la mujer que se encarga de efectuar la limpieza».

Otra queja importante que nos fue presentada es que en el centro está instalada una máquina de cafés, sin permiso del Ayuntamiento a la que tienen acceso los alumnos, al respecto nos dirían los padres: «Además de fomentar de una forma descarada el consumismo de los niños no nos parece adecuado que una máquina de café pueda ser manejada por ellos ya que todos somos perfectamente conscientes de que esta sustancia no les es en absoluto beneficiosa sino más bien todo lo contrario».

Finalmente los padres con los que dialogamos hicieron referencia a la última asamblea celebrada y en la que algunos pidieron la dimisión del presidente. Al decir de los interesados en la mencionada asamblea se utilizó el sistema del abucheo para impedir que se hablase en contra de la gestión presidencial y el presidente creó tal confusión a la hora de las votaciones que un buen número de los asistentes se marcharon, quedando tan sólo unos setenta de los cuales tan solo quince manifestaron su apoyo a la junta y ésta, ante la pregunta de uno de los asistentes del por qué no dimitían con un apoyo tan débil, contestó, por boca de su presidente, que ésta era la segunda convocatoria de asamblea y que, por tanto, cualquier resultado era válido.

En definitiva la situación no queda clara, por una parte existen declaraciones del presidente que hacen suponer que todo funciona sobre ruedas, por otra el inconformismo de algunos miembros de la asociación que tachan a la gestión de poco clara y de confusa. La cuestión merece la pena, y por ello informamos de la misma sin entrar ni salir en la polémica, simplemente trascribiendo lo que nos han contado.

M. R.

El colegio Jaime I tiene serios problemas internos a pesar de su reciente apertura.

M.C.D. 2022

El año pasado se hicieron en Baleares 559 pruebas

LOS CONDUCTORES BEBIDOS, OCASIONAN LA MITAD DE ACCIDENTES

El alcohol y la conducción son dos términos incompatibles entre sí, totalmente antagónicos. A nivel mundial se ha calculado que solamente el 5 por ciento de los conductores sobrepasan los límites permitidos. Sin embargo, ese grupo es el responsable entre un tercio y la mitad de los accidentes mortales que se producen.

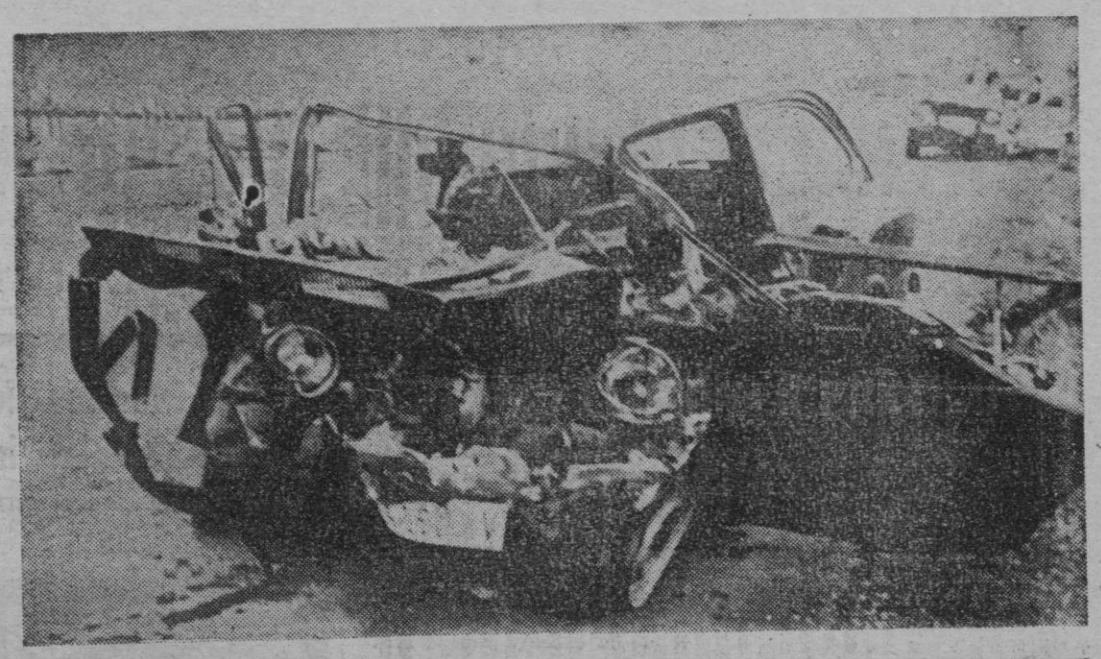

do se está al volante de un coche en estas condiciones, no sólo arriesgamos nuestra propia vida, sino la del resto de usuarios de la vía pública.

J.M.M.
(Fotos ARCHIVO)

Actualmente, en nuestro país se está desarrollando la "Tercera Campaña Nacional de Seguridad Vial 1980: Alcohol y Conducción" que finalizará a últimos de este mes. Su objetivo es informar, en base a las experiencias y estadísticas de que se dispone, de la gravísima y alarmante incidencia que tiene en los accidentes de tráfico el rebasar el índice de impregnación alcohólica de la sangre, es decir, la alcoholemia, a partir del límite de 0'8 grados por 1.000 centímetros cúbicos, que, en otras legislaciones más severas que la nuestra, está fijado en 0'4.

Los resultados que se obtengan en la actual campaña, servirán para completar los obtenidos en el año pasado. Según los datos que contiene un informe de la Jefatura de Tráfico, en Baleares se llevaron a cabo en 1979 un total de 559 pruebas, consistentes básicamente en el "Alcotest", es decir, en el test de "sí" o del "no" mediante el inflado de la bolsa de plástico pasando el aire por un tubito con cristales que cambian de color. En caso de que el resultado sea positivo, se somete al conductor a la prueba de precisión, con objeto de conocer con exactitud el grado de alcoholemia con un aparato reconocido por el Instituto de Toxicomanía y calibrado al principio de cada jornada de trabajo por el equipo de agentes.

EL 8 POR CIENTO POSITIVO

De estas 559 comprobaciones que se llevaron a cabo, 512 fueron negativas y 44 positivas, es decir, que el 8 por ciento dieron resultado afirmativo.

Este índice es brevemente más bajo que la media nacional. De 25.000 pruebas realizadas en España durante 1979, se superó la tasa tolerada del 0'8 en 2.279 casos, es decir, en el 9 por ciento. Pero y esto es lo más grave, de esa cifra, un 5 por ciento estaba comprendido entre el 0'8 y el 1, un 16 entre el 1 y el 1'5, un 30 entre el 1'50 y el 2'50 y un 39, superaba este último límite.

El problema estriba en que una gran mayoría de conductores, tanto profesionales como particulares, están plenamente convencidos de que la tasa del 0'8, e incluso más alta, no les afecta lo más mínimo en sus aptitudes y reflejos al volante. Sin embargo, está demostrado científicamente que esto no es así. Es más. Se ha confeccionado una tabla sobre las posibilidades de riesgo. Así, con el 0'5 el riesgo se duplica, con el 0'8 es 5 veces mayor; con el 1'2, aumenta a 12 y con el 1'5 llega a 25, etc.

NI UNA SOLA COPA

El objetivo que se persigue, es en definitiva, concienciar a los conductores acerca de la necesidad de que no se consuma alcohol, si se han de poner posteriormente al frente de sus automóviles. Incluso, la meta es lograr que nadie tome una sola copa, pues es nociva y por tanto ha de desecharse la creencia, muy extendida por cierto, de que estimula los reflejos. Y a ello ha de llegarse no por miedo a la multa, sino por convencimiento, por convicción respecto a su conveniencia. No hay que olvidar que cuan-

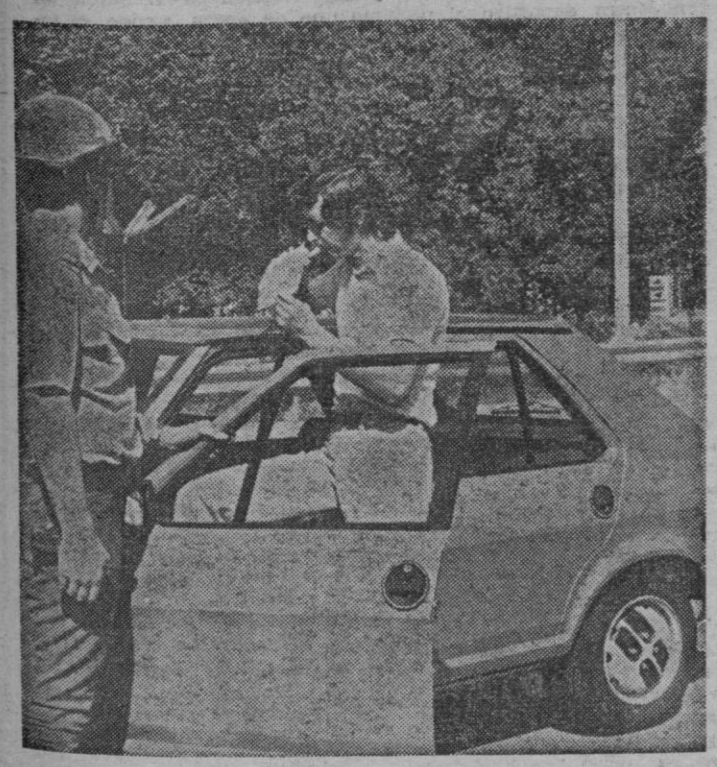

Una lámpara de Eléctrica Española

MALLA PUBLICIDAD

Un regalo de calidad para disfrutar toda la vida

Regalar una lámpara con el sello de Calidad Eléctrica Española, es algo fuera de lo común. Porque la calidad lo es: ¡Es la mejor! Los "Verdaderos Especialistas en Iluminación" llegan a su hogar con algo para ser disfrutado toda la vida.

Venga. Visite nuestros cuatro salones y déjese llevar por la tentación; a fin de cuentas, los Reyes sólo pasan por su hogar una vez al año...

ILUMINACION **Eléctrica Española, s.a.**

ABIERTO SABADOS TARDE DURANTE ESTAS FIESTAS

Avda. Alejandro Rosselló, 6
Aparcamiento: Luis Martí, 2
Tel. 46 33 50 • Palma.

M.C.D. 2022

Esta vez, en Génova

UN NUEVO CASO DE ACUMULACION DE DESPERDICIOS

Un nuevo caso de acumulación de basuras hemos podido detectar en un solar situado en pleno centro de la barriada de Génova. Unos vecinos del lugar se pusieron en contacto con nuestra redacción manifestando su indignación ante lo que ellos mismos calificaron de «intolerable» y la pasividad del Ayuntamiento, al que ya le han sido presentadas denuncias al respecto sin que éstas hayan obtenido ningún tipo de respuesta, ni para bien ni para mal.

● Los vecinos lo han denunciado y nada se ha hecho

UN ANCIANO QUE ACUMULA BASURA

En el primer contacto que tuvimos con los vecinos, de una calle anexa a la céntrica del Barranco, nos dijeron que en un solar situado tras una finca, que actualmente se encuentra en construcción, y justo al lado de otra, que todavía no hace mucho fue finalizada pero ya está totalmente habitada, un señor, ya de avanzada edad se dedicaba desde hace algo más de medio año a almacenar todo tipo de objetos, habiendo aumentado, en estos últimos tiempos, sus actividades y trasportando cuanto encontraba de su interés de los vertidos de basura hasta su solar.

Efectivamente pudimos comprobar que la cosa era cierta y que este solar, aunque se encuentre descubierto y nada de lo allí almacenado despida malos olores, y que ofrecía un aspecto realmente denigrante lo es también.

Unas enormes pilas de tablones se ven rodeando todo el perímetro del solar, aislándolo así en alguna medida de la obra que se está realizando en el solar vecino y bordeando también, hasta impedir prácticamente el paso normal, el único acceso que se encuentra al nivel del suelo de la calle ya que la otra entrada, que se abre en la pared, y que está protegida por una verja, tiene una considerable altura y para penetrar por ella hay que encaramarse en lo alto de un montón de tierra que se ha ido acumulando allí.

En el interior del solar puede verse una cabaña construída de forma totalmente rudimentaria, recubierta por unas planchas de uralita, en la que, por lo que nos dijeron los vecinos, viene habitando el hombre que se dedica al transporte de todos estos objetos.

Además de las basuras antes mencionadas también pueden verse algunas bolsas de desperdicios y gran cantidad de muebles destrozados y utensilios del hogar inservibles.

DENUNCIAS DE LOS VECINOS

Como decíamos anteriormente los vecinos de las calles adyacentes y especialmente los de las fincas más cercanas que se ven obligados en cierta medida a la contemplación continuada de los desperdicios, se dirigieron a nosotros ante la pasividad del Ayuntamiento que no ha hecho ningún caso de las denuncias que en su día fueron interpuestas.

Este es el aspecto que presenta el solar de Génova. Los vecinos no están dispuestos a aguantar más la situación.

La opinión que nos expresaron los vecinos que se pusieron en contacto con nosotros, es que cabe la posibilidad de que el hombre, como ya hemos dicho de avanzada edad, haya podido sufrir algún trastorno. Coinciden en que no tienen nada contra él, pero consideran que la situación es efectivamente "insostenible".

Recordemos que, recientemente, en nuestra ciudad, se han producido varias situaciones similares si bien ésta no reviste las condiciones antihigiénicas de otros. Pero los vecinos se quejan y nosotros lo denunciamos.

M. R.
Foto Cosme Vives

Miembro de la Sociedad para la Prevención de la Crueldad con los Animales

EL CENTRO CANINO INTERNACIONAL, REFUGIO DE MAS DE 200 PERROS ABANDONADOS

A la entrada de Palma, en el camino vecinal de Jesús, se encuentra el Centro Canino Internacional, especie de entidad paralela —tiene prácticamente los mismos fines— a la Sociedad Protectora de Animales. Su fundadora es la inglesa Jane Reynolds. —Contamos con más de quinientos socios —nos comenta—, de los que una gran parte son extranjeros residentes en Mallorca. En total, hay miembros pertenecientes a trece países, algunos tan lejanos como Australia.

Jane Reynolds, fundadora de la sociedad.

El Centro Canino Internacional surgió a raíz de la prohibición de que en la junta directiva de la Socitdad Protectora de Animales figurasen extranjeros. «Yo era de ella, pero cuando entró en vigor aquella normativa, tuve que dejarla y entonces se me ocurrió montar un rtfugio para perros y gatos. Al principio disponía de un solar en Indiotería, pero luego, gracias a los donativos de los socios y simpatizantes, conseguí unos terrenos más extensos aquí».

—¿Cuántos animales hay ahora mismo?

—Ochenta gatos y doscientos perros. Son muchos, lo reconozco, pero es que cada día son más los animales que vagabundean por las calles, de lo que tienen culpa en ocasiones las personas, pues les abandonan a su suerte.

Otros llegan al Centro Canino Internacional a través de las recogidas que sus miembros efectúan periódicamente:

— A veces da pena el estado en que llegan aquí. Con heridas producidas por malos tratos, mal alimentados...

—¿Y qué hacen con ellos?

—Les damos cobijo y comida e intentamos buscarles una casa. No siempre tenemos suerte, pues como la mayoría no son de raza, la gente no los quiere. A varios se los han llevado extranjeros fuera de la isla. Nuestro deseo es qu los animales encuentren unos buenos amos que no los busquen para que guarden sus fincas, sino para tener un amigo, compañía...

—También son curados. Esta entidad, afiliada a la Real Sociedad para la Prevención de la Crueldad con los Animales de Inglaterra —R.S.P.C.A.— y miembro de la Sociedad Internacional para la Protección de Animales —I.S.P.A.— atiende a aquellos que llegan en mal estado: «Pero a veces, lamentablemente, tenemós que sacrificarlos, pues están muy enfermos o son muy viejos. Y cuando paren, sólo les dejamos una cría».

Por supuesto la muerte es indolora.

—Los veterinarios nuestros les ponen una inyección. No queda más remedio. Además, no podemos ptrmitirnos que haya un exceso de población, pues nos es imposible cuidarles a todos.

J. M. M.
(Fotos: T. Maldonado)

En Baleares, 44 pruebas dieron resultado positivo de 559 que se realizaron.

Se celebrará el próximo día 12

LA CUESTACION DE LA ASOCIACION CONTRA EL CANCER

● La institución en Baleares tiene un déficit de 4'7 millones

A mediodía de ayer fue presentada a los medios informativos locales el día de la cuestación de la Asociación Española contra el Cáncer que tendrá lugar el próximo día 12. Asistían a la reunión con la prensa el presidente provincial, Antonio Cirerol; la presidenta de la Junta de Damas, Francisca Rosa Vallori de Mulet, así como varios directivos más.

Se informó a lo largo de la conferencia de prensa que existen permanentemente tres o cuatro enfermos benéficos que la Asociación les abona todos los gastos de su tratamiento oncológico, lo que supone 3.850 peseas por persona y día.

Actualmente existen tres bombas de cobalto en la provincia. La de la Asociación fue un regalo de Bartolomé March.

Por lo que se refiere al dinero que se había recogido en la cuestación anterior fue de 1,9 millones de pesetas. Sin embargo por todos los conceptos se llegó a los 2.4 millones, ya que hubo donativos en especie. Se consideran donativos en especie cuando una casa comercial (bancos, cajas, de ahorro, comercio, etc.) regalan o donan algo en especial, como pueden ser campañas publicitarias en radio o prensa, encartes en los periódicos locales, carteles, etc.

LOS SERVICIOS DE LA ASOCIACION

Los servicios que tiene la Asociación son tres principalmente: Medicina preventiva, instalado dentro del Gabinete de Higiene y Seguridad del Trabajo, en el Polígono de la Victoria, en donde se practican chequeos gratuitos para el diagnóstico precoz del cáncer ginecológico.

También está el servicio de asistencia oncológica, el cual se presta en la Policlínica Miramar gratuitamente a todos los enfermos benéficos de la provincia afectados de cáncer con tratamiento de cobaltoterapia. Aparte lo dicho se atiende a la hospitalización, también gratuita, de enfermos benéficos desahuciados y sin cabida en ningún otro centro sanitario, que van comportando un desembolso diario, para cada uno de ellos, de unas 4.000 pesetas, con una media anual y provincial de tres o cuatro enfermos por día.

Por último cabe destacar el centro de coordinación, cuyas oficinas están abiertas al público en la calle Manos núm. 25, 1º. Aquí se organizan y programan todas las actividades propias de la institución, así como conferencias, proyecciones de películas, campañas, etc.

UN ENCUENTRO DE FUTBOL

Para apoyar la gran cantidad de gastos que tiene la Asociación Provincial contra el Cáncer, gracias a la gentileza del club de fútbol «Mallorca» y a una selección balear habrá un encuentro deportivo el próximo uno de enero, siendo el taquillaje íntegro para la citada institución. Y decimos el taquillaje íntegro porque no habrá, bajo ningún concepto, ningún pase de favor, abonando sus correspondientes entradas los presidentes de la Asociación y del Club Deportivo Mallorca.

Las entradas de este encuentro serán muy populares: 100 pesetas mujeres y niños, 200 todas las plateas y 500 las butacas de preferencia. El encuentro será animado por la banda de música de Porreras.

LOS GASTOS

En un boletín que edita la Asociación indica que en los diez primeros meses del presente año han contraído un déficit de más de 4'7 millones de pesetas. Los gastos han sido de 17,2 millones, siendo la partida más cuantiosa la del personal de servicios de asistencia oncológica, cuyo gasto se eleva a 4'4 millones. El ingreso más numeroso se cifra en las sesiones de cobalto que la Asociación ha cobrado, que suman 7,3 millones. Pese a todo existen ese déficit de 4.7 millones de pesetas.

Debido a los gastos fijos que la Asociación ha contraído, todos en beneficios de las personas que han tenido o tienen la terrible enfermedad, solicitan del público en general que aporte una cantidad el día 12 de este mes, día de la cuestación. También el presidente, Antonio Cirerol, informa a todos que tengan en cuenta que sus donativos y suscripciones a la Asociación Española contra el Cáncer gozan de la deducción en la cuota del impuesto sobre la Renta de las Personas Físicas.

RIVERO

M.C.D. 2022

CALIDAD RECONOCIDA EN EL MUNDO

EDT-170 • Music Center HI-FI Stéreo

VANGVARD • HITACHI

UN EQUIPO MODULAR EN UN SOLO COMPACTO

HOMOLOGACION HI-FI EN RADIO, CASSETTE Y TOCADISCOS SEGUN NORMAS INTERNACIONALES.

La CALIDAD puede comprobarse con determinadas CARACTERISTICAS TECNICAS exigibles.
Nuestro MUSIC CENTER es el único que tiene las siguientes 12 CARACTERISTICAS TECNICAS que puede Vd. comparar:

TEST DE PRESTACIONES

	SI
CASSETTE	
Sistema Dolby para la reducción de ruidos.	☐
Extracción suave de cinta. Sistema eólico, por freno de aire.	☐
Funcionamiento vertical. Carga frontal, de la cinta.	☐
Paro automático final rebobinado y avance rápido.	☐
Paro automático final cinta en grabación y reproducción.	☐
"Full Auto Stop" Paro del cassette en caso de existir anomalías en el avance de la cinta. Máxima seguridad.	☐
Indicador volumen de grabación	☐

	SI
PLATO TOCADISCOS (290 mm.)	
Motor corriente continua.	☐
Cambio velocidad electrónico.	☐
Funcionamiento semiautomático. Retorno automático del brazo al finalizar el disco.	☐
RADIO RECEPTOR	
Conmutador altavoces. Permite sonorizar dos salas.	☐
Impedancia antena FM 75 ohm, 300 ohm, Posibilidad de adaptación de cualquier antena exterior.	☐
BAFLES De 3 vías	☐

Compare las 12 anteriores CARACTERISTICAS TECNICAS y decida Vd. con seguridad

CALIDAD UNICA

VANGVARD NUEVA TECNOLOGIA • HITACHI NEW TECHNOLOGY

M.C.D. 2022

LOCAL

ROGAD A DIOS EN CARIDAD POR EL ALMA DE

Doña CATALINA ROIG GARAU

(VDA. DE JOSE AMAT)

Que falleció anteayer en Palma, a la edad de 70 años, habiendo recibido los Santos Sacramentos y la Bendición Apostólica.

E. P. D.

Sus afligidos hijos: Margarita, Fernando y Catalina, hijos políticos: Manolo y Francisco Simó, hermanas: Juana, Esperanza y Mercedes, nietos, biznietos y demás familiares al participar a sus amistades tan dolorosa pérdida, les ruegan la tengan presente en sus oraciones y se sirvan asistir al funeral que se celebrará a las 17,30 horas de hoy en la parroquia Santísima Trinidad, por todo lo cual les quedarán sumamente agradecidos.

No se invita particularmente

El Excmo. y Rvdmo. Sr. Obispo de esta Diócesis. se ha dignado conceder indulgencias en la forma acostumbrada

ROGAD A DIOS EN CARIDAD POR EL ALMA DE

Don GABRIEL MORANTA MUNAR

(FABRICANTE DE LICORES)

Que ha fallecido esta madrugada, a la edad de 80 años, en Sineu, habiendo recibido los Santos Sacramentos y la Bendición Apostólica.

E. P. D.

Sus afligidos: hijo Sebastián (fabricante de licores); hija política María Tarongí Durán; hermano Francisco; nieta Juana-María; hermanas políticas Catalina Costa y Margarita Capellá y demás familiares al participar a sus amistades tan dolorosa péddida, les ruegan le tengan presente en sus oraciones y se sirvan asistir a las exequias y funeral que tendrán lugar hoy, a las 19,30 horas en la parroquia de Nuestra Señora de los Angeles de Sineu por todo lo cual les quedarán sumamennte agradecidos.

Casa mortuoria: Capitán Real, núm. 2 - Sineu.

No se invita particularmente

El Excmo. y Rvdmo. Sr. Obispo de esta Diócesis se ha dignado conceder indulgencias en la forma acostumbrada.

ROGAD A DIOS EN CARIDAD POR EL ALMA DE

Don FELIPE LLABRES ARMENGOL

Que falleció el domingo, a la edad de 88 años, en Palma, habiendo recibido los Santos Sacramentos y la Bendición Apostólica.

E. P. D.

Sus afligidas hijas María y Angela (ausente), hijos políticos Alejandro y Jorge (ausente); nietos Sebastián y Felipe, sobrinos y demás familiares al participar a sus amistades tan dolorosa pérdida, les ruegan le tengan presente en sus oraciones y se sirvan asistir al funeral que tendrá lugar hoy a las 20,00 horas en la parroquia de San José Obrero, por todo lo cual les quedarán sumamente agradecidos.

No se invita particularmente

El Excmo. y Rvdmo. Sr. Obispo de Mallorca. se ha dignado conceder indulgencias en la forma acostumbrada.

ROGAD A DIOS EN CARIDAD POR EL ALMA DE

Don JAIME MULET REBASSA

Que falleció ayer a la edad de 80 años, en Campanet, habiendo recibido los Santos Sacramentos y la Bendición Apostólica.

E. P. D.

Sus afligidos hijos María Mulet Pons (promotora construcciones Iris); Antonio del Comercio; hijos políticos Juan Coll y Magdalena Siquier; nieta Catalina; nieto político Juan Comas; hermanos políticos y demás familiares al participar a sus amistades tan dolorosa pérdida, les ruegan le tengan presente en recuerdo y por su eterno descanso de su alma se ruega una oración, por todo lo cual les quedarán sumamente agradecidos.

No se invita particularmente

El Excmo. y Rvdmo. Sr. Obispo de esta Diócesis. se ha dignado conceder indulgencias en la forma acostumbrada

ROGAD A DIOS EN CARIDAD POR EL ALMA DE

Don JESUS PUEYO CHAUBEL

Que falleció ayer a la edad de 65 años, en Palma, habiendo recibido los Santos Sacramentos y la Bendición Apostólica.

E. P. D.

Su afligida esposa Isabel Morro Mateu, hermanos políticos, Juan y Antonia, ahijados, sobrinos, primos, tíos y demás familiares al participar a sus amistades tan dolorosa pérdida, les ruegan le tengan presente en sus oraciones y se sirvan asistir al funeral que tendra lugar hoy martes día 9 a las 20 horas en la iglesia parroquial de Pío X por todo lo cual les quedarán sumamente agradecidos.

No se invita particularmente

El Excmo. y Rvdmo. Sr. Obispo de esta Diócesis se ha dignado conceder indulgencias en la forma acostumbrada.

ROGAD A DIOS EN CARIDAD POR EL ALMA DE

D. LORENZO ORDINAS COLL

(DE CA'N A GUILANT)

Que falleció ayer a la edad de 75 años, en Palma, habiendo recibido los Santos Sacramentos y la Bendición Apostólica.

E. P. D.

Su afligida esposa Esperanza Ribot Bosch; hijas Margarita y Esperanza; hijos políticos Antonio Riera (Portuario) y Bernardo Juan (Hostal Bujosa); nietas, hermanos y demás familiares al participar a sus amistades tan dolorosa pérdida, les ruegan le tengan presente en sus oraciones y se sirvan asistir al funeral que se celebrará hoy a las 19,15 horas en la iglesia parroquial de Santa Eulalia, por todo lo cual les quedarán sumamente agradecidos.

No se invita particularmente

El Excmo. y Rvdmo. Sr. Obispo de esta Diócesis, se ha dignado conceder indulgencias en la forma acostumbrada

ROGAD A DIOS EN CARIDAD POR EL ALMA DE

Don ANTONIO ZANOGUERA MARTI

(CHOFER ALCALDIA)

Que falleció el 7-XII-80, a la edad de 63 años, en Palma, habiendo recibido los Santos Sacramentos y la Bendición Apostólica.

E. P. D.

Su afligida esposa María Serrano Benedicto, hermanos políticos, sobrinos y demás familiares al participar a sus amistades tandolorosa pérdida, les ruegan le tengan presente en sus oraciones y se sirvan asistir a la iglesia de San Sebastián, a las 6,30 horas de hoy martes, día 9, por todo lo cual les quedarán sumamente agradecidos.

No se invita particularmente

El Excmo. y Rvdmo. Sr. Obispo de esta Diócesis. se ha dignado conceder indulgencias en la forma acostumbrada

ROGAD A DIOS EN CARIDAD POR EL ALMA DE

Doña JACOBA ROIG MULET

Que falleció el sábado día 6, a la edad de 63 años, en Palma de Mallorca, habiendo recibido los Santos Sacramentos y la Bendición Apostólica.

E. P. D.

Sus afligidos esposo D. Juan Puigserver Vallori (funcionario jubilado de Correos), hijos Miguel Sebastián, Juan y María Rosa, hijas políticas, nietos, hermanos políticos, sobrinos y demás familiares al participar a sus amistades tan dolorosa pérdida, les ruegan la tengan presente en sus oraciones y se sirvan asistir al funeral que se celebrará hoy día 9 a las 20 horas en la iglesia parroquial de Santa Catalina Thomás de esta ciudad, por todo lo cual les quedarán sumamente agradecidos.

Casa mortuoria: C./ Ramón Muntaner, 11, 6.º, 1.ª

No se invita particularmente

El Excmo. y Rvdmo. Sr. Obispo de esta Diócesis se ha dignado conceder indulgencias en la forma acostumbrada.

ROGAD A DIOS EN CARIDAD POR EL ALMA DE

Doña ANTONIA MIRALLES TOUS

(VDA. DE J. MIR)

Que falleció ayer a la edad de 84 años, en Palma, habiendo recibido los Santos Sacramentos y la Bendición Apostólica.

E. P. D.

Sus afligidas hijas Antonia e Isabel; hijos políticos Julio Bestard, Rafael Elías y Salvador Vanrell; hermanas María e Isabel; hermano político Gabriel Lliteras, nietos, sobrinos y demás familiares al participar a sus amistades tan dolorosa pérdida, les ruegan le tengan presente en sus oraciones y se sirvan asistir a la conducción que tendrá lugar hoy martes día 9 a las 4 de la tarde y funeral a las 8 noche en la iglesia parroquial de Santa Cruz, por todo lo cual les quedarán sumamente agradecidos.

Casa mortuoria: Residencia Sanitaria Son Dureta.

No se invita particularmente

El Excmo. y Rvlmo. Sr. Obispo de esta Diocesis se ha dignado conceder indulgencias en la forma acostumbrada

ROGAD A DIOS EN CARIDAD POR EL ALMA DE

Doña María Angustias Fernández Rodríguez

Que falleció el 7-12-80, a la edad de 54 años, en Palma, habiendo recibido los Santos Sacramentos y la Bendición Apostólica.

E. P. D.

Sus afligidos hijos José Felipe y Francisco, hijas políticas Magdalena y Francisca, nieta María Magdalena y demás familiares al participar a sus amistades tan dolorosa pérdida, les ruegan la tengan presente en sus oraciones y se sirvan asistir en la parroquia del Seminario el día 9, a las 8 de la tarde a la misa funeral por lo cual les quedarán sumamente agradecidos.

No se invita particularmente

El Excmo. y Rvdmo. Sr. Obispo de esta Diócesis se ha dignado conceder indulgencias en la forma acostumbrada

M.C.D. 2022

SUCESOS EN LAS ISLAS

INCENDIOS

EN EL CHALET DE UNA FINCA DE LLUCHMAYOR Y EN UN PISO DE PALMA

EN AGUAS DE LA BAHIA ARDIO UN «CATAMARAN» DE BANDERA ALEMANA

Hacia la una y media de la tarde de ayer se declaró un incendio en el chalet de la finca "Son Pieras" del término municipal de Lluchmayor, siendo pasto de las llamas la mayoría del mobiliario y enseres existentes en la vivienda por lo que las pérdidas materiales, aún cuando no se precisó el monto, se consideraron de elevada cuantía.

Parece ser que el siniestro se produjo a consecuencia de un escape de gas que fue acumulándose en el edificio y al establecerse el contacto con el fuego encendido en la chimenea.

Al lugar del siniestro acudieron vecinos, miembros de la Policía Municipal de Lluchmayor y el personal del subparque de Icona con base en la localidad quienes lucharon durante un par de horas para sofocar las llamas. Afortunadamente no hubo que lamentar ninguna desgracia persona.

A BORDO DE UN "CATAMARAN"

En la madrugada del domingo se registró la pérdida a causa de un incendio del "catamarán" de doce metros de eslora "Jen Moore", de bandera alemana y tripulado por sus propietarios, un matrimonio alemán, a consecuencia de un incendio que se declaró cuando navegaban rumbo al puerto de la Colonia de Sant Jordi, hallándose a unas cuatro millas del Club Náutico de Portixol. El matrimonio, los señores Ledtke, se pusieron a salvo haciendo uso de la embarcación auxiliar y poco despus fueron recogidos por el yate "Cherrek" que patroneado por don Pedro Marqués Granero acudió en auxilio de los naugrafos al captar la llamada de socorro trasladándoles al Club Náutica de Can Pastilla. Asimismo se hizo a la mar para prestar poble ayuda la lancha patrullera P.C.V.21 y el curcero de regatas perteneciente a la Marina que iba patroneado por el comandante militar de Marina, señor Sánchez - Barcaiztegui quién dirigió la operación de salvamento de los náugrafos.

EN CAN VALERO

Unos tres cuartos de hora antes, los bomberos de nuestra ciudad se trasladaron al polígono de "Can Valero" para intervenir en el incendio declarado en la finca señalada con el número seis de la calle número 4, y que se inició en una mesa de camilla al prender las "faldas" de la misma en el brasero que se había encendido. Aun cuando los inquilinos se hallaban en la casa no se percataron de las llamas hasta que habían alcanzado regular incremento extendiéndose al televisor, un sofá cama y otro mobiliario que quedó prácticamente destruído.

CICLOMOTORISTA HERIDA GRAVE EN CHOQUE CON UN TURISMO

Minutos antes de las cuatro de la tarde de ayer, en la carretera de Ollerías a Sineu se registró un accidente de circulación a consecuencia del cual sufrió heridas de pronóstico grave doña Catalina Munar March.

La señora pilotaba un ciclomotor y a la altura del kilómetro tres, un tramo recto, entró en colisión fronto-lateral con el turismo "Citroen" matrícula PM 6283-I que conducía don Miguel Montamarta Mas, de 44 años de edad.

EN IBIZA, DOS MUERTOS

El pasado domingo, en la isla de Ibiza, dos ciclomotoristas perdieron la vida en sendos accidentes de circulación.

A la una de la noche, en el kilómetro cinco de la carretera de Ibiza a San Miguel entraron en colisión el turismo PM 2269-K que conducía don Vicente Torres Torres, con el ciclomotor que pilotaba don Miguel Ramón Planells, de 64 años de edad, sufriendo éste tan gravísimas heridas que le causaron la muerte.

Lo mismo le sucedió a don José Noguera Tur de 54 años de edad, tras colisionar con el "Land Rover" PM 1083-O que conducía don Gonzalo Hernández García, de 28 años de edad. Este accidente se produjo en el kilómetro dos de la carretera que desde la capital lleva al aeropuerto de la isla.

El Dr. D. MIGUEL DORA PARERA

ESPECIALISTA EN TRAUMATOLOGIA Y CIRUGIA ORTOPEDICA

Comunica a sus clientes y amigos el cambio de su consulta a POLICLINICA MIRAMAR los MARTES Y JUEVES a partir de las 16 h. Solicitar hora al Teléfono: 28 76 00

Urgencias en POLICLINICA CUALQUIER HORA.

LAMPARAS HIERRO FORJADO

Electrica Española

costa y llobera nº9 - tel. 46 27 66

¡DIVIERTASE COMO NUNCA! HOY CINE LUMIERE

5 PRESENTA

...y al tercer año, RESUCITO

de F. VIZCAINO CASAS

con MARY BEGOÑA • JOSE BODALO • FRANCISCO CECILIO FLORINDA CHICO • JUAN LUIS GALIARDO • ANTONIO GARISA ISABEL LUQUE • FERNANDO SANCHO • JOSE SANCHO • TIP y COLL

director: RAFAEL GIL

SI DE VERDAD HUBIERA RESUCITADO... ¿QUE PASARIA?

¡RISA! ¡RISA! ¡RISA!

EN EL MISMO PROGRAMA: «EL CASO ESTA CERRADO... OLVIDELO»

(MAYORES 14 AÑOS)

OBRA CULTURAL BALEAR
Impremta, 1, Pral. - 2.ª
Tel. 22 32 99
PALMA DE MALLORCA

COMMEMORACIO DEL 150 ANIVERSARI DEL NAIXEMENT DE FREDERIC MISTRAL

ACTES:

DIA 9: Conferència a càrrec de Pèire Lagarda, escriptor occità, sobre «Frederic Mistral i la Renaixença».

DIA 16: Conferència a càrrec de Miquel Gayà sobre «Maria Antònia Salvà i Frederic Mistral».

Exposición bibliogràfica sobre Frederic Mistral a la Biblioteca March. S'obrirà dia 9 a les 19 h. i romandrà oberta fins dia 19.

Les dues conferències tindran lloc a l'Estudi General Llulià a les 20 h.

El Mueble de Estilo.

Nuestra amplia línea de Mobiliario de Estilo Clásico es una nota distinguida en su Hogar, despacho o negocio.
Con nuestra proverbial calidad.

MUEBLES Llull Salas

Manacor: León XIII, 21 Tel. 55 1658

Palma: Cataluña, 5 Tel. 23 57 67

M.C.D. 2022

Crónica Política

Suárez no se rinde

La actividad de Adolfo Suárez, en los últimos días, parece desmentir los apresurados epitafios de quienes le dan por caráver pilítico. Tras un fin de semana con viaje a Ceuta y Melilla, desplazamiento a Lisboa para asistir a los funerales de Sa Carneiro y nueve horas de reunión de la ejecutiva centrista, el presidente del Gobierno inicia hoy su esperado viaje oficial al País Vasco, con lógica expectación.

En Lisboa, el presidente Suárez recibió, por parte de los medios informativos, un trato muy destacado respecto a las personalidades de otros países, hasta el punto de irritar al insoportable primer ministro francés, Barre, quien, según se ha publicado, calificó de "gachupines" a los políticos españoles. El triste burócrata que ejerce, como recadero de Giscard, la jefatura del Gobierno francés —y que nuestros incorregibles francófiilos suelen calificar de "prestigioso economista"—, se sintió herido cuando los periodistas lusitanos no le hacían el menor caso mientras rodeaban al presidente del Gobierno español. El mismo incidente carece de interés político y es bien explicable dada la estrecha y personal amistad que unía a Suárez con el desaparecido Sa Carneiro, pero subraya una realidad que parece difícil de meter en la cabeza de algunos compatriotas: Francia, como Marruecos, son nuestros vecinos; nuestros amigos deben ser los vecinos de nuestros vecinos: Gran Bretaña, Alemania, Argelia... a ver si alguna vez se enteran de esto —una regla tan vieja como la política misma— donde corresponda.

PRISAS POR LICENCIAR A SUAREZ

El caso es que crece la nómina de comentaristas que dan por liquidada la etapa Suárez. Ayer mismo lo hacía, Pedro Rodríguez: "El suarismo ya no existe (...) y el suarismo sin Suárez es tan imposible como el peronismo sin Perón, el franquismo sin Franco (...) lo que han empezado han sido los penúltimos coletazos de la Moncloa". Desde el PSOE, Enrique Múgica y Alfonso Guerra hacen duras declaraciones contra el presidente del Gobierno. Desde la derecha, Antonio Garrigues sigue tirando puntadas por todas partes, pero sin acabar de perfilar una estrategia que le sitúe en posición de recambio. Desde dentro —dentro de UCD, se entiende— los demócratas cristianos tiran por elevación: contra el "divorcio de Paco Ordóñez", contra la LAU de González Seara, pero con el punto de mira en Suárez.

Suárez no se entrega, y recompone fuerzas. Cuenta con el grupo de sus incondicionales. Y con el sector socialdemócrata en un mutuo apoyo que es casi un tratado implicado de defensa mutua. Luego, en el acaloramiento de los debates internos del grupo parlamentario, a algunos demócratas cristianos o asimilados, como Meilan, se les escaparon esas cosas del "Social-franquismo" y los "Cisnes del SEU", que pusieron en guardia a los muchachos de Martín Villa: "Estos vienen luego a por nosotros" y, vistas las orejas del lobo, los "martinvillistas" acudieron apresuradamente a cerrar filas en torno a Suárez. Ahí se quebró, por el momento, la ofensiva interna del ala conservadora. Y como la defensa, incluso con advertencias firmes de dimisión, del ala socialdemócrata había resultado tan eficaz, la segunda estrategia de la campaña anti-Suárez venía dada y ha asomado la patita inmediatamente: Hay que quitarle los socialdemócrtas. ¿Cómo? sugiriendo, por el interés del país y del partido una especie de pacto entre Fernández Ordóñez, "barón" socialdemócrata y Lavilla, cabeza de filas demócarta cristiana.

El jefe de la oposición, Felipe González, ha optado claramente por no meter las manos en el avispero del conflicto interno de UCD. Así que, mientras las aguas se aclaren, hace viajes de prestigio por el extranjero y declaraciones de cuidada moderación. Vale bastante un almuerzo en Washington con esta plantilla de comensales: Felipe, Ted Kennedy, Olof Palme, Miterrand, Willy Brandt y Mc Govern. Lo cuenta José Luis Gutiérrez desde la capital de los EE. UU. Aunque también puede tener otra lectura ¿disminuirán los respaldos de la socialdemocracia europea con el relevo en la Casa Blanca? En cualquier caso, el secretario general del PSOE mejora visiblemente su imagen de hombre de Estado.

EL CONGRESO NO SE APLAZA

Hasta ahora, el conflicto interno de UCD, que era natural que se produjese en vísperas del congreso nacional del partido, ha servido para clarificar posiciones. No en todos los casos, desde luego; pero sí en algunos muy significativos. El fragor dialéctico ha servido para que los "martinvillistas" descubriesen quienes les definen como "cuerpo a extinguir, la AISS de la UCD". Entre los socialdemócratas se ha restablecido la unidad de acción: La foto de Rafael Arias, Fernández Ordóñez y González Seara ha constituido el documento gráfico de la semana. Y según los cronicones, Fernando Abril, que fue el hombre del "Consenso" entre progresistas y conservadores de UCD. Ya está prácticamente descartado cualquier retraso en las fechas de celebración del segundo Congreso Nacional de UCD, que tendrá lugar a partir del próximo 22 de enero. Difícil, por cierto, que se celebre en Madrid, a menos que las tropas del Pacto de Varsovia intervengan en Polonia y la CSCE levante el vuelo del Palacio de Congresos, lo que es muy improbable.

Sin embargo, es de suponer que los dirigentes de UCD valorarán el efecto negativo que, ante la opinión pública, podría tener un congreso de periferia, con perdón, siempre han sido para hacerse el "hara-kiri".

SEMANA SIN L.A.U.

En cuanto a las leyes de modernización, en torno a las que se ha librado la batalla política centrista, tienen ya su suerte echada. La del divorcio sigue adelante, atemperadas las resistencias, al menos "de boquilla". Si en efecto llega al Pleno del Congreso dentro del mes actual, antes de las vacaciones parlamentarias de enero, será muy difícil que no salga adelante.

Peor están las cosas para LAU. Crece la arremetida de los conservadores contra el concepto de "servicio público", ya aprobado en Comisión y que procede, curiosamente, del proyecto presentado en su día por el demócrata cristiano Cavero. La ejecutiva centrista acordó designar una comisión para conciliar las diferentes posturas internas del Partido sobre la LAU. En ningún caso irá al pleno del Congreso antes del próximo febrero. Y por medio está la asamblea partidaria. Lo curioso es que, si se pusiera a votación ahora mismo, la LAU obtendría, probablemente, una de las mejores votaciones alcanzadas por cualquier proyecto legislativo, ya que, aparte muy nutrida —mayoritaria, sin duda— de votos de UCD, uniría la mayor parte de los votos del PSOE y el PCE. Una Ley de amplio compromiso para pacificar la Universidad, a la que se oponen, en pintoresca convergencia, los intereses de la extrema derecha y el maximalismo de la extrema izquierda.

Esta semana no habrá debates de la LAU en Comisión. Por si fuera poco el conflicto interno del partido gubernamental, es el aniversario de los incidentes que costaron la vida a dos estudiantes. Un buen lapso para que la comisión designada ayer por la ejecutiva de UCD trabaje y concilie.

CARLOS E. RODRIGUEZ
(Exclusiva para "BALEARES")

LOS REYES, EN GABON

Se formará un círculo de apoyo a Guinea Ecuatorial

LIBREVILLE (Gabón). — Su Majestad el Rey de España, don Juan Carlos, y el presidente de Gabón, Hadj Omar Bongo, iniciaron ayer sus conversaciones de Estado en las que analizarán la situación política internacional y las relaciones bilaterales entre ambos países.

El aterrizaje del avión real de las Fuerzas Aéreas Españolas donde viajaban los monarcas se produjo escoltado por tres cazas "Fouga-Magister", que realizaron espectaculares maniobras sobre el cielo del aeropuerto.

Después de escuchar los himnos nacionales de ambos países y palabras de bienvenida de ambos jefes de Estado, los Reyes y el presidente de Gabón y señora de Bongo, con sus respectivos séquitos, salieron al exterior del salón de honor del aeropuerto donde veintidós grupos diferentes dieron la bienvenida a los Reyes en medio de una gran algarabía de canciones, bailes y música.

"Alegría, Alegría, bienvenidas Sus Majestades Juan Carlos primero y doña Sofía", cantó en español un grupo de jóvenes vestidas con el traje nacional gabonés que es largo, ceñido por la cintura y de colores extraordinariamente vivos.

Los Reyes se detuvieron especialmente ante el grupo, y el propio don Juan Carlos mostró su deseo de tener la música y la letra a la vez que felicitó a Omar Bongo por el simpático detalle. Doña Sofía sonrió largamente mientras escuchaba la canción y seguía los movimientos rítmicos de las coristas.

A los españoles que estaban en el aeropuerto se acercaron Don Juan Carlos y Doña Sofía para saludarles, y Don Juan Carlos se interesó por ellos.

En las primeras horas de la tarde, Sus Majestades recibieron en la residencia del embajador de España a la colonia española en Gabón.

JORNADA OFICIAL

La jornada oficial se inició con un acto en el Ayuntamiento de Libreville, cuyo alcalde, ofreció al Rey la llave de la ciudad. Después, don Juan Carlos realizó una ofrenda en la tumba del Soldado Desconocido, el monarca se trasladó al Palacio del presidente Bongo, para mantener una entrevista.

Mientras el Rey permaneció en el Mausoleo del Soldado Desconocido, la Reina visitó la clínica "Fundación Jeaune", —de moderna tecnología— y el jardín de infancia "Villeneuve".

APOYO A GUINEA

La idea de formar un círculo de apoyo a Guinea Ecuatorial puede quedar cristalizada en las próximas horas, a tenor de las primeras conversaciones mantenidas ayer por la delegación española y la de Gabón.

Entre los objetivos del viaje de los Reyes a Africa Central figuraba la búsqueda de ayudas a la antigua colonia española. Las autoridades de Camerún ya se mostraron favorables y ayer la delegación gabonesa expresó la misma intención.

El ministro de Asuntos Exteriores, Pérez Llorca, se entrevistó con su colega gabonés, con quien trató solamente temas políticos. Los económicos han quedado para una posterior reunión.

En la reunión hablaron en primer lugar de temas referentes a la OUA. Gabón mantiene que es necesario introducir cambios en esa organización para conseguir mayor efectividad.

Tras la entrevista, los dos ministros de Exteriores se trasladaron al Palacio, para sumarse a la reunión de los dos jefes de Estado. De estas sesiones ha salido el acuerdo de formar una comisión mixta que resuelva temas relativos a comercio entre ambos países. Hasta ahora, Gabón solo mantenía esta comisión con un país europeo: Francia.

Un científico español, desde hace años, intenta en vano salir de Rusia

OVIEDO. — Adolfo González Martínez, científico asturiano de 52 años que reside en la URSS, lleva más de tres años intentando sin éxito salir de este país para establecerse definitivamente en Oviedo, según informa "Hoja del Lunes" de Oviedo.

El señor González es uno de los más importantes cerebros de la industria petroquímica de la Unión Soviética y ha ocupado los más altos cargos dentro de su especialidad en este país, se añade.

Se cree que los principales motivos de la retención son su alta calidad científica y el hecho de que muchos de sus trabajos sean secreto de Estado.

Se da el caso, continúa el periódico, de que en el momento que anunció su deseo de trasladarse a España, de donde salió cuando tenía ocho años con otros cientos de muchachos, se le retiraron sus grandes responsabilidades para trasladarle a un pequeño empleo, del que ahora vive. Por otra parte, un hijo suyo se encuentra en España, en condición de apátrida hasta tanto el Gobierno español no le dé la ciudadanía.

Según la "Hoja del Lunes", el jefe de la delegación española en la CSCE, Javier Rupérez, conoce el problema, que no tiene matices políticos ya que Adolfo González no es un disidente ruso sino un español que quiere regresar a su tierra natal.

Próxima subasta de monedas por 54 millones

BARCELONA. — Próximamente se subastará una colección de monedas en la que se incluyen piezas antiguas españolas y latinoamericanas por un valor conjunto de 54 millones de pesetas.

Entre las mismas figura una moneda de México con fecha de 1715, consistente en una onza real y tasada en ocho millones de pesetas.

De dicha colección es propietario Juan Guma Cuffí, a quien el Banco Industrial del Mediterráneo le reclama en juicio ejecutivo la cantidad de 64 millones de pesetas.

«BALEARES»

En la categoría de 2 litros también está Mercedes-Benz... y es otra categoría.

Los Mercedes de la categoría de 2 litros. Automóviles como sólo se pueden esperar de Mercedes-Benz. Desde el 200 y 230 de cuatro cilindros hasta los seis cilindros: 250, 280 y 280 E. Todos ellos tan equilibrados en consumo y pretaciones como lo tiene que ser un automóvil pensado para servir a su dueño. Y no al revés.

Venga a ver su Mercedes-Benz al Concesionario Oficial.

Mercedes-Benz
LA SEGURIDAD DE VIAJAR MEJOR

Danis-Benton & Bowles

MERCEDES-BENZ 2 LITROS. OTRA CATEGORIA DE AUTOMOVIL.

AUTO VIDAL, S.A.

GREMIO TONELEROS, s/n. Teléfonos 29 09 20 - 21 POLIGONO LA VICTORIA

M.C.D. 2022

VIDA POLITICA

Herrero de Miñón: «UCD puede ganar sin Suárez»

Miguel Herrero y Rodríguez de Miñón, presidente del grupo parlamentario de UCD, ha declarado a "Hoja del Lunes" de Madrid: "UCD puede ganar sin Suárez. Reducir a un hombre las posibilidades de un partido, reducir a un hombre seis millones de votos, es un agravio a los electores y a la misma obra de ese hombre".

Entrevistado por Pedro Rodríguez, el portavoz centrista dice también, entre otras cosas:

—Yo no me puedo considerar demócrata-cristiano. Yo contacto con la democracia-cristiana sólo a través de Landelino Lavilla que tampoco es demócrata-cristiano. No lo es formalmente. Que yo sepa, no ha pertenecido formalmente. Al único partido al que he pertenecido es al liberal de Joaquín Garrigues, y allí, a través de Landelino Lavilla, de Oscar Alzaga, en la medida en que la Democracia Cristiana deja de ser una fuerza confesional y el liberalismo deja de ser una fuerza anticlerical, establecimos relaciones.

—UCD en el 77 y en el 79 supo arrastrar a mayor número de personas, electoralmente. Ahora no tiene más remedio, si quiere seguir viviendo como partido hegemónico, que sintonizar mucho más con el que debe ser su electorado. Ese electorado pide sobre todo seguridad. Seguridad en la calle, en el trabajo, en el ahorro. En la configuración de la entidad nacional, en nuestra posición internacional. Es preciso dar satisfacción a esa demanda, si UCD quiere conservar el poder.

—Un Gobierno de coalición es malo para el PSOE, porque perdería su pureza de alternativa. Hay que evitar que el Gobierno de coalición sea la única solución. Porque, si aceptamos un Gobierno de coalición como única salida, y esa posibilidad se quema, después no hay nada ya.

GUERRA: «EL PSOE EN EL GOBIERNO DESBLOQUEARIA LA CRISIS»

«Yo puedo asegurar que el PSOE en el Gobierno desbloquearía la crisis y le quitaría al país esta especie de losa de plomo que tiene encima» ha declarado Alfonso Guerra, vicesecretario del PSOE a «Diario 16».

En opinión de Alfonso Guerra, en España ocurre lo mismo que en Venecia: se hunde pero nadie hace nada por evitarlo, «todo el mundo admira como hemos pasado de la dictadura a la libertad sin sufrir una convulsión sangrienta, pero se hace poco por salvar esa democracia para el futuro».

Alfonso Guerra considera que «ni Suárez soporta más democracia ni la democracia puede soportar más a Suarez. Suarez tiene miedo y ese miedo lo lleva a bloquear las soluciones de los problemas».

A la pregunta de si el terrorismo puede ganarle la partida al Estado, el diputado socialista contesta que «nunca el terrorismo de unas bandas armadas podría terminar con la estructura del Estado a menos que éste le preste su complicidad por acción o por omisión».

«En el caso de ETA —añadió— hay un fenómeno de respaldo popular que en el curso de pocos años creció de un cuatro a un veinte por ciento debido a la infeliz actuación del Gobierno. El Gobierno no tiene voluntad de terminar con el terrorismo, lo digo esto porque hay proyectos para afianzar la lucha antiterrorista que no se aplican. Las fuerzas de seguridad están insuficientemente dotadas frente a la sistemática que el terrorismo desarrolla hoy».

«Es una responsabilidad directa del presidente de Gobierno —dijo— que todavía no ha creído oportuna la aplicación de una política eficaz».

A la pregunta de que diferencias hay entre las palabras España y Estado español, Alfonso Guerra declaró que «en esto se ha llegado a unos niveles de demagogia verdaderamente inéditos. El Estado es una estructura de poder y hay muchas gentes que recurren al eufemismo de sustituir a España por Estado español para no ser tachadas de conservadurismo. España es lo que nosotros conocemos y queremos desde pequeños, sin perjuicio de que nuestro Estado tenga que tener una estructura autonómica o federal, al compás de los tiempos que vivimos».

ES NECESARIO DESCENTRALIZAR LOS PARTIDOS

El senador del PSOE Fernando Morán ha declarado en Avilés: «es difícil conocer cual es el alcance de esta nueva izquierda socialista que acaba de nacer».

«Los dos grandes partidos —ha añadido— están en un momento, que yo siempre lo esperé, en el que a mayor libertad en el seno de cada uno, también se da una mayor autonomía de las corrientes que predominan dentro de cada partido».

Fernando Morán, ha afirmado: «Los partidos se hicieron muy centralizados en 1977, y probablemente esta centralización era muy necesaria porque había que improvisar los partidos, hacer la constitución por consenso, y existía una sensación de fragilidad de la democracia.

«Pero hemos visto —ha agregado— que esto ha llevado a un centralismo excesivo, y a una poca participación de los militantes. En consecuencia, se ha dado un mayor distanciamiento entre el hombre común y la dirección de los partidos, entre el militante y esta dirección».

Preguntado si el PSOE está centralizado, ha contestado: «sí, hay que reconocer que es un partido muy centralizado, y hace mucho tiempo que hay gente que, como yo, propugnamos una mayor flexibilidad y mayores corrientes de opinión dentro de los partidos».

EL PNV ES UN ELEMENTO DESESTABILIZADOR

"El pacto con el PNV es antinatural. Creo que, a efectos de Gobierno, a efectos de pacto parlamentario, estamos mucho más cerca de los socialistas que de los nacionalistas vascos", afirma Tacho Nebreda, miembro de la ejecutiva de la UCD del País Vasco, en unas declaraciones que publicó ayer la ."Hoja del Lunes" de Bilbao.

Sobre el tema de "ETA", Nebreda señala que su objetivo es desestabilizar social y políticamente al País Vasco, "de ahí su batalla contra militantes de partidos, para hacer tercermundismo en el corazón de Europa, es necesario destruir los instrumentos de las democracias occidentales". Y añade que hay alguien más que "consciente o inconscientemente" está actuando como elemento desestabilizador: "El Partido Nacionalista Vasco".

En este mismo plano, el miembro de la ejecutiva de la UCD del País Vasco manifiesta: "En mi criterio, el PNV trabaja sobre una doble estrategia. Por un lado, trata de maximalizar el proceso autonómico, dejando siempre un sabor agridulce que no es suficiente, de que hay que dar un paso más en lo que llaman liberación nacional. Por otra, presenta el desarrollo autonómico en relación de causa-efecto, frente al terrorismo, con lo que de alguna forma —o de otras— está dando una justificación al rosario de muertos que nuestro pueblo padece. La doble estrategia obedece a dos datos objetivos: Una masa electoral profundamente independentista y una base carente de contenido ideológico. Hasta que el PNV no sea capaz de presentar un proyecto político, claro y convincente, a diez años vista, con fuerza suficiente para serenar las aguas revueltas de nuestro pueblo, y fiable para el sector inverso el PNV seguirá constituyendo un importante elemento de desestabilización".

Sobre su partido, Tacho Nebreda dice: «Si UCD no se convierte en un partido democrático perderá las siguientes elecciones. Ganará el PSOE y en España no habrá alternativa porque un partido sin trama democrática, sin engarce democrático, aunque esto suponga crisis y tensiones internas, no puede sobrevivir en la oposición».

SANCHEZ DE LEON, EXPEDIENTADO Y DIMISION DE RAMALLO

Enrique Sánchez de León, presidente del Comité Ejecutivo Provincial de UCD de Badajoz, ha confirmado a Europa Press que el Comité de Disciplina del partido centrista ha abierto contra él un expediente.

El señor Sánchez de León no quiso hacer ningún comentario sobre esa decisión, y anunció que en los próximos días hará pública su postura.

Preguntado si considera que la decisión de abrir contra él un expediente disciplinario, al tiempo que el presidente de la Junta de Extremadura, Luis Ramallo, presenta su dimisión como tal, ha sido una decisión salomónica, respondió: «al menos, da esa impresión».

HAY QUE LLEGAR AL CONSENSO EN EL ESTATUTO DE ANDALUCIA

El presidente de la Junta de Andalucía, Rafael Escuredo ha declarado en Granada: "Es necesario llegar a un estatuto de consenso para nuestra región".

"Soy consciente —ha añadido— de las dificultades que nos vamos a encontrar a la hora de redactar este estatuto, con problemas que pueden ser de contrapunto entre las diferentes opciones políticas".

"Hay que hacer el esfuerzo para que sea un estatuto de consenso, aunque la palabra tenga una cierta devaluación en este momento".

LA U.C.D. DE NAVARRA CONTRA LA INTEGRACION EN EUSKADI

Los compromisarios de UCD de Navarra que asistirán al próximo congreso nacional del partido solicitarán una declaración solemne del mismo sobre la identidad de Navarra y la no integración en Euskadi, según señaló ayer en unas declaraciones efectuadas a "Hoja del Lunes" de Pamplona, el secretario general de UCD de la provincia, Rafael Gurrea.

GONZALEZ CENA CON TED KENNEDY

Felipe González, secretario general del PSOE, cenó el sábado, en Washington, con el senador Ted Kennedy y el exsenador Mc Govern, acompañado de un grupo de miembros de la Internacional Socialista, entre ellos su presidente, Willy Brandt, Francois Mitterrand y el sueco Olof Palme.

Según informa José Luis Gutiérrez, de «Diario 16», el senador Kennedy invitó al dirigente español a visitarle nuevamente en Washington. Igualmente, a la hora de inscribir la situación americana en el esquema del socialismo democrático, Kennedy sostuvo que no es necesario el surgimiento de nuevos partidos, sino que hay que dar al partido demócrata todo el contenido progresista que debe tener.

LOS SOCIALISTAS DEL MEDITERRANEO, EN FAVOR DE LA AUTODETERMINACION SAHARAUI

Ayer mañana, ha sido clausurado en Fuengirola (Málaga) el simposium "Paz y seguridad en el Mediterráneo", que se había iniciado el pasado sábado, organizado por el secretario permanente de la conferencia del Mediterráneo.

Los reunidos se pronuncian en contra de la creación de nuevas bases, y en favor de la desnuclearización de las flotas y bases del Mediterráneo, y estiman que la seguridad de Europa está ligada a la solución política de los conflictos existentes en el Mediterráneo.

La cuestión palestina —dice el documento— sigue siendo el problema central de la zona mediterránea, y el Líbano es, igualmente, víctima de la política de agresión a Israel .

La solución al problema chipriota —añade— pasa por el cese de la ocupación extranjera, como condición para el restablecimiento de la integridad territorial, de la soberanía nacional del pueblo chipriota, y de su estatuto de no alineación.

Para el Sahara occidental, las conclusiones del simposium piden la aplicación de las resoluciones de la ONU y de la OUA referentes al derecho de autodeterminación del pueblo saharaui.

EL PCE, CONTRA CUALQUIER MEDIDA ANTICONSTITUCIONAL CONTRA EL GOBIERNO

Según han manifestado fuentes comunistas, la Comisión permanente ha considerado necesario informar al comité central sobre los últimos acontecimientos ocurridos desde la última reunión (celebrada los primeros días del pasado mes de noviembre). Por esa razón —dijeron los mismos fuentes— se incluyó como primer punto del orden del día un análisis sobre la situación política.

Simón Sánchez Montero indicó la necesidad de un «programa de progreso», que afronte decididamente los problemas del paro, la crisis, las autonomías y el terrorismo, ante los que continúa poniéndose de manifiesto la ineficacia de los métodos utilizados por el Gobierno de UCD. Problemas esos —dijo— cuya solución exige el protagonismo del pueblo y de todos sus legítimos y reales representantes.

Asimismo, Sánchez Montero expuso la oposición rotunda del PCE a cualquier intento anticonstitucional encaminado a un cambio de Gobierno, como podrían ser el de ese pretendido «Gobierno de gestión» y otras falsas salidas a la situación.

MUTUA AUTOMOVILISTA BALEAR

SEGUROS DE AUTOMOVILES

La única entidad auténticamente Balear dedicada al seguro del automóvil y cuyas reservas se reinvierten en las islas

MUTUA AUTOMOVILISTA BALEAR

C/. San Miguel, 68 - A (3ª Planta) Tel. 22 60 46 - Palma

«som noltros»

CONSERVATORI PROFESSIONAL DE MUSICA, ART DRAMATIC I DANSA DE BALEARS. CONSELLERIA DE CULTURA DEL C. G. I.

CONCERT DE VIOLI I PIANO per Serafí Nebot i Concepció Vadell

Avui, dimarts dia 9, a les 19 hores.

Sala de Concerts del Conservatori

M.C.D. 2022

CONFERENCIA DE MADRID

No habrá invasión soviética en Polonia

PROPUESTA DE UNA ASAMBLEA SOBRE EL DESARME, EN VARSOVIA

Las especulaciones sobre una inminente invasión de Polonia por la Unión Soviética son completamente infundados, declaró el viceministro polaco de Asuntos Exteriores, Marian Dobrosielski, que participa en la Conferencia de Madrid.

El dirigene polaco añadió que estos comentarios son desafortunados e intentan crear una atmósfera tensa.

"Los acontecimientos de Polonia —dijo— son estrictamente internos. Esto lo saben nuestros aliados, que en caso de la Unión Soviética, ha repetido claramente que se trata de un asunto propio de Polonia y que confían en el Partido Obrero Unificado Polaco (POUP) y en el pueblo para mantener la situación".

Por otra parte Polonia presentó formalmente ante la asamblea una propuesta para la convocatoria de una conferencia europea sobre la distensión militar y el desarme que se reúna a partir del 20 de enero de 1981 en Varsovia.

Dobrosielski afirmó que la propuesta es flexible, amplia y sin condiciones previas, además de contener puntos de vista tanto del Este como del Oeste, y de los países neutrales y no alineados.

El viceministro polaco explicó que su país, apoyado por los del Tratado de Varsovia, concibe la conferencia sobre distensión militar y el desarme en Europa como un proceso en varias fases.

La Unión Soviética, en una intervención del jefe de su delegación y viceministro de Asuntos Exteriodes, Leonid Illichyov, apoyó la iniciativa polaca y anunció su propósito de intervenir más adelante sobre el fondo del tema.

También hizo uso de la palabra el delegado de Yugoslavia, Miroslav Zotovic, quien señaló que su país hará todo lo posible para lograr la continuidda del proceso de la CESCE y apoyó a celebración de nuevos foros de expertos tras la reunión de Madrid, y en concreto señaló la necesidad de celebrar uno sobre cultura.

Otras dos propuestas, referidas a la cooperación paneuropea en materia energética, fueron presentadas por Polonia —en controcinio con la Urss—, y Austria.

SEGURIDAD EN EUROPA

En la sesión que celebró por la tarde la primera comisión, que ayer trató las cuestiones relativas a la la seguridad en Europa, intervinieron tanto países occidentales como socialistas y neutrales.

COOPERACION ECONOMICA

En la segunda comisión (cooperación económica), se discutieron los problemas de la ayuda al desarrollo En este marco tuvo lugar un vivo debate protagonizado por la URSS por una parte y el Reino Unido y Luxemburgo por otra.

La delegación soviética mantuvo la tesis de que la ayuda al desarrollo concierne particularmente a los antiguos países colonialistas, a lo que británicos y luxemburgueses respondieron con las siguientes cifras: La media de ayuda al desarrollo de los países occidentales se cifra en un 0'7 por ciento de sus respectivos productos nacionales brutos, mientras que la de la URSS asciende sólo a un 0'04 por ciento. Si a este porcentaje se le restan las ayudas que la URSS presta a Vietnam y Cuba, el porcentaje cae a un 0'01 por ciento.

Seismo en la costa de Almería

ALMERIA. — Un terremoto de alguna importancia se ha registrado durante la mañana de ayer en la costa de Almería, sobre todo en la zona de Cabo de Gata y Roquetas de Mar.

El movimiento sísmico ha sido detectado por los habitantes de la región, si bien no se han registrado escenas de pánico, ya que el fenómeno ha tenido intensidad moderada.

El observatorio geofísico central de Toledo, dependiente del Instituto Geográfico Nacional, ha manifestado que ha sido registrado un pequeño terremoto hacia las 7,52 horas de la mañana, a una distancia aproximada de Toledo de 390 kilómetros. Este movimiento ha alcanzado el grado de 4,4 en la escala de Richter.

Aunque no se puede confirmar la localización exacta —ha añadido el observatorio—, dado que debe realizarlo la sección de sismología e ingeniería sísmica, se calcula que epicentro estaba localizado en el mar, frente al Cabo de Gata, en la provincia de Almería.

EDITUR:

«Millones para la Prensa y «calderilla» para la promoción turística»

BARCELONA. — «El contraste entre la abundancia del dinero para la prensa y la parquedad de los fondos destinados a promoción turística es brutal», señala en su último número la publicación «Editur» (semanario profesional del turismo) en su editorial titulado «De los millones a la calderilla».

Editur dice: «El Gobierno se ha gastado este año la misma cantidad en promoción turística que en subvenciones digitales, sin previo tamiz concursal, otorgadas a unas cuantas empresas periodísticas y profesionales de su ramo: unos mil millones de pesetas».

El comentario concluye: «Si algunos medios se dedicasen a informar más sobre el país real y menos sobre la ficción del país político, podrían elegantemente rechazar estas ayudas del poder, porque venderían más».

BALEARES, ENTRE LOS DE MENOR CONSUMO DE LECHE, QUESO Y HUEVOS

El español consume 12.000 pesetas al año en carne

MADRID. — Cada español consume al año más de doce mil pesetas en carne, según indica un estudio sobre el sector de la alimentación elaborado por una cadena de supermercados, y al que ha tenido acceso «Efe».

Por provincias, la que más dinero se gasta en carne es Logroño, que obtiene por habitante y año una media de 18.323 pesetas. Le siguen Lérida, con 17.960; Barcelona, 17.892; Huesca, 17.061, y Madrid, 16.952 pesetas. Las que menos consumen son Las Palmas, 7.053; Santa Cruz de Tenerife, 7.872; Granada, 8.075; Almería, 8.741 y Jaén, 9.119 pesetas.

El estudio también se refiere al consumo por habitante y año de otros diversos productos alimenticios. Así, en Pescados, Pontevedra ocupa la primera plaza, con 7.271 pesetas, seguida de Barcelona, 6.001; Madrid, 5.343; Guipúzcoa, 5.250 y Alava, 5.047 pesetas. En los últimos lugares se encuentran Cáceres, con 1.944; Cuenca, 2.212; Lugo, 2.273; Granada, 2.333 y Jaén, 2.665 pesetas.

En lo que se refiere a leche, quesos y huevos, cada santanderino dedica al año 9.021 pesetas. A continuación aparecen Las Palmas, 8.243; Madrid, 7.579; Alava, 7.467 y Guipúzcoa, 7.408. Entre las de menor consumo se encuentran Albacete, con 5.199; Teruel, 5.279; Zamora, 5.404; Cuenca, 5.322 y Baleares, 5.497.

La clasificación en aceites y grasas comestibles está encabezada por León, con 4.559 pesetas, seguida por Málaga, 4.097; Santander, 4.041; Burgos, 3.920 y Córdoba, 3.894. En los lugares más bajos se encuentra Segovia, 2.424; Valladolid, 2.601; Toledo, 2.620; Las Palmas, 2.665 y Valencia, 2.681.

Por último, en azúcar, dulces y confitería, los habitantes de Las Palmas de Gran Canaria demuestran ser los más golosos, al gastarse cada año por este concepto 1.869 pesetas. Muy cerca se encuentran los que viven en Gerona, 1.811; Santander, 1.719; Soria, 1.696. Los menos golosos son los de Lugo, con sólo 962 pesetas. Ya por encima de los mil están Valladolid, 1.1529; Córdoba, 1.169; Teruel, 1.183 y Sevilla, 1.197.

En general, las cifras reseñadas pueden indicar las tendencias de consumo en cada provincia. Sin embargo, indica el estudio, al tratarse del dinero gastado por habitante y año en cada una de las materias, puede ocurrir que en las ciudades con la cesta de la compra más cara, como son Barcelona, Vizcaya, Madrid, Guipúzcoa, Santander, etc.... se necesite más dinero para comprar la misma cantidad de producto que si se adquiriese en las más baratas, como son Lugo, Granada o Cáceres.

«BALEARES»

LABORAL

60.000 trabajadores, afectados por la crisis del automóvil

Los expedientes presentados por las empresas automovilísticas Seat, Talbot, Citroen, Enasa y Motor Ibérica afectan a 60.000 trabajadores y suponen 5.000 millones de pesetas a cargo del seguro de desempleo.

OCHO PUERTOS NO IRAN A LA HUELGA

Continúa el conflicto de los estibadores portuarios. En Barcelona se mantiene la denominada huelga selectiva, y las empresas siguen aplicando sanciones. El total de estibadores portuarios sancionados es de 417.

Por otra parte ante la anunciada huelga en todos los puertos españoles para el día doce se anuncia que definitivamente no irán al paro: Castellón, Gandía, Valencia, Almería, Motril, Algeciras y Cádiz. Málaga, Tarragona y Sevilla continúan parlamentando y es posible que tampoco se sumen al paro.

En Tenerife se anuncia que la amenaza de huelga puede afectar gravemente a la exportación del tomate.

DIMITEN 16 DIRECTIVOS DE INSTITUTO

Dieciseis de los 23 directores de Instituto de Bachillerato con que cuenta Granada, han dimitido por la posición adoptada por la Administración ante el paro de catedráticos y agregados de Instituto.

FETE-UGT en la Asamblea celebrada el domingo acordó rechazar la política gubernamental y urgir la inmediata iniciación de negociaciones.

CUATRO MIL FUNCIONARIOS SE MANIFIESTAN EN BARCELONA

Cuatro mil funcionarios traspasados a la Generalitat se manifestaron ayer en petición de Ley de la Función Pública y en defensa de unos derechos de traspasos justos a la Generalitat.

TURISMO

Hay que volver a la estabilidad de precios

El secretario de Estado de Turismo, Ignacio Aguirre, ha afirmado en declaraciones al semanario "El Europeo", que "no se puede mantener la política de crecimiento ilimitado de precios; hoy se está volviendo a la estabilidad de precios acordes con el mercado que está haciendo volver al turismo".

El señor Aguirre ha recordado que "cuando se decretó la libertad de precios, que empezó a regir en febrero del 79, los aumentos fueron tan grandes que, unidos a la recesión de Europa, llevaron a que la clientela no los soportase"

ZONAS MAS PERJUDICADAS

En cuanto a las zonas más perjudicadas este año por la recesión turística ha señalado: "Alicante y la Costa del Sol, por este orden. Las Palmas ha tenido un fuerte descenso en enero, febrero y marzo. En Baleares, Mallorca, tuvo un ligero descenso"

En conjunto, apunta que "el sector turístico español tuvo este año un descenso de un 10 % entre enero y junio, una recuperación en julio y agosto y una estabilidad en septiembre. Este año estamos en un 0,7 por ciento menos, mientras nuestros países competidores de la cuenca mediterránea han tenido una caída de un 20 a 25 por cien, excepto Túnez"

HOMILIA DEL PRIMADO DE ESPAÑA

«No hay poder en la Tierra con facultad para disolver un matrimonio»

El Primado de España y arzobispo de Toledo, cardenal Marcelo González Martín, se ha pronunciado nuevamente en contra del divorcio, en el transcurso de la homilía que pronunció ayer en su catedral, con motivo de la misa en la festividad de la Inmaculada Concepción. Asistieron las primeras autoridades provinciales y locales, así como numeroso público.

La juventud necesita más que nunca de la presencia viva de María en sus costumbres y en sus aspiraciones. Del mismo modo, la necesita la familia amenazada ahora en su institución por la peste del divorcio"

"No hay poder alguno en la Tierra que tenga la facultad moral para disolver un matrimonio válido, sea o no sacramento. Y el afirmarlo así no significa falta de respeto ni declaración de beligerancia contra nadie. La Iglesia tiene el deber de predicar la doctrina que el Señor promulgó, precisamente para ser fiel a Cristo. Si se deja predicar y los mandamientos del Señor se pierden en el olvido, hoy se olvidarán unos y mañana otros, y a la larga presentaremos un evangelio mutilado por nosotros mismos, porque así nos conviene".

"Tenemos que defender la indisolubilidad del matrimonio sin cesar, no porque sea un ideal al qupe hay que tender, sino porque es un precepto que hay que cumplir. Cuanto menos nos esforcemos por cumplirlo, más difícil será la fidelidad de día en día y puede ideal al que hay que tender, dos consideremos lo más normal del mundo el quebranto de las leyes sagradas dictadas por el Creador de la naturaleza humana".

Se suicidó con una bomba

JAEN.— En una nota hecha pública ayer por el Gobierno Civil de la provincia, se aclara que la explosión ocurrida en la madrugada del domingo en un hotel de la capital y en la que resultó muerto Alberto García Galán, de 30 años de edad, ingeniero técnico industrial, fue debida a un suicidio.

Las investigaciones policiales han determinado que el señor García Galán había llegado en la noche del sábado al hotel-residencia «Europa» donde alquiló una habitación que pagó por adelantado. Según se afirma, el señor García Galán, por motivos de tipo absolutamente personal, había intentado suicidarse en otras dos ocasiones. En esta, se fabricó un artefacto que colocó entre la cama y su propio cuerpo y que hizo estallar, ocasionándose la muerte instantánea, así como daños en el mobiliario de la habitación.

M.C.D. 2022

ITALIA: TRES PERSONAS HALLADAS VIVAS A 15 DIAS DEL TERREMOTO

SALERNO. (Italia). —Tres personas adultas fueron encontradas vivas ayer bajo los escombros de su casa, derrumbada por el terremoto que hace 15 días arrasó vastas zonas del sur de Italia.

Los socorristas quedaron más que sorprendidos cuando encontraron con vida (aunque en pésimo estado de salud) a Pasquale Calzaretta, de 73 años, su esposa María Rosaria, de 73 años, y a la hermana del anciano, Fiore Calzaretta, de 61.

Los tres ancianos se habían refugiado en el sótano de la casa cuando comenzaron los temblores, momentos antes del derrumbe y se alimentaron durante el largo período de 15 días con pimientos picantes y dos botellas de vino.

Las autoridades italianas perdieron oficialmente toda esperanza de encontrar sobrevivientes bajo los escombros ocho días después de la catástrofe y dieron permiso a las máquinas para que removieran sin contemplaciones los escombros.

EN ALEMANIA FEDERAL AUMENTA EL PARO

BONN. El producto social en Alemania Federal será en 1981 inferior al de 1980 y apenas superior al de 1979, segun un estudio realizado por el "Instituto para economía mundial" de la universidad alemana de Kiel.

En el estudio se destaca que en 1981 el desempleo en Alemania Federal aumentará a un millón ciento cincuenta mil parados por término medio, pudiendo alcanzar a finales de dicho año la cantidad de un millón trescientos mil.

Los científicos de la universidad de Kiel, al norte de la República Federal Alemana, consideran que tampoco otros países industriales se recuperarán a corto plazo de la actual recesión.

1981: AÑO INTERNACIONAL DE LOS MINUSVALIDOS

Estrasburgo (Francia).— La reintegración social y profesional de los disminuídos físicos es la finalidad que pretende la organización de las Naciones Unidas al declarar 1981 «Año internacional de los disminuídos físicos».

Del 22 al 23 de marzo próximos. Estrasburgo reunirá a médicos, expertos de los ministerios de la salud, asuntos sociales, trabajo, infraestructura y asociaciones privadas de los veintiún países miembros, en un coloquio internacional dedicado al tema.

EL GOBIERNO NO HA CONFIRMADO LAS VERSIONES

El Salvador: No se aclara la destitución del coronel Majano

El Gobierno salvadoreño no ha confirmado aún las versiones extraoficiales acerca de una supuesta destitución del coronel Adolfo Arnoldo Majano en la junta gobernante.

Las versiones circularon intensamente en medios periodísticos locales y del extranjero tras conocerse el resultado de una votación realizada a fines de la semana anterior entre oficiales del ejército, en la cual 300 oficiales se habrían pronunciado en favor de la destitución del militar del grupo de gobierno, integrado además por otro coronel, dos democratacristianos y un médico independiente.

El ministro de Defensa de El Salvador, coronel José Guillermo García, dijo aquí en la madrugada del lunes, que en este momento la junta de Gobierno sigue teniendo cinco miembros, entre ellos el coronel Majano.

«Por lo tanto, no hay destitución alguna en la Junta de Gobierno hasta ahora», subrayó García.

MAJANO HABLA

SAN SALVADOR. — El coronel Adolfo Majano, uno de los miembros más liberales de la junta de cinco miembros, fue destituido el domingo de su cargo, se supo ayer en esta capital.

El mismo Majano comunicó a los periodistas la noticia de su destitución que achacó a la «infiltración de la derecha en las altas instancias del ejército de El Salvador y en el Gobierno».

La ausencia de Majano deja al coronel Jaime Abdul Gutiérrez como el único miembro militar de la junta que gobierna El Salvador.

Algunas informaciones indican que esta destitución fue decidida en una reunión secreta presidida precisamente por el coronel Gutiérrez.

Según fuentes diplomáticas, el coronel Majano no será reemplazado en la Junta de Gobierno.

DUARTE DICE QUE MAJANO CONTINUA EN LA JUNTA

El demócrata cristiano de la junta gobernante en El Salvador, Napoleón Duarte, dijo ayer en San Salvador que «el grupo de gobierno continúa integrado por los cinco miembros que hasta ahora lo han formado».

En una entrevista transmitida por la gran cadena YSU, de San Salvador, Duarte dijo que «corresponderá al ejército tomar la decisión de mantener o no a uno de los miembros militares de la Junta, el coronel Adolfo Majano, dentro del grupo de Gobierno».

Duarte dejó entrever que ha sido el propio Partido Demócrata Cristiano (PDC) el que ha pedido la reestructuración del equipo de Gobierno.

Ultimo plazo para solucionar la crisis polaca

VIENA.— La situación polaca se ha calmado tras la cumbre de los jefes de Gobierno del pacto de Varsovia, el viernes en Moscú.

La tregua dada por los dirigentes del Kremlin al jefe del Partido Comunista polaco, Stanislaw Kania, ha sido entendida en Polonia como el último plazo para solucionar la crisis política y social en Polonia desde que empezaron las huelgas de agosto en las ciudades del Báltico polaco.

Más difícil será superar las dificultades económicas en la estructura polaca, fuertemente carcomida por las huelgas y paros laborales de los últimos meses y por la falta de previsión y efectividad en los años setenta.

La ayuda soviética a Polonia se ha reducido, hasta ahora, al sector económico. Recientemente Varsovia recibió créditos soviéticos para 1981 por valor de 1.100 millones de dólares (unos 83.600 millones de pesetas) en moneda convertible.

En la declaración del partido comunista polaco sobre la cumbre de Moscú, Kania calificó de muy importante el apoyo de los partidos comunistas vecinos a Polonia "en el momento actual".

Los sindicatos independientes "Solidaridad", conscientes de la gravedad "del momento" ya han dado muestras de moderación, aclarando que esa organización no tiene previsats huelgas ni otras protestas.

Entretanto, el órgano del Partido Comunista polaco "Trybuna Ludu" tras informar sobre las muestras de confianza que dieron a Polonia los miembros del pacto de Varsovia en Moscú, ha señalado que Varsovia será capaz de solucionar sus problemas sin "ayuda o injerencias".

La prensa checoslovaca, que ha lanzado repetidos ataques contra el proceso reformador polaco y contra los sindicatos independientes "Solidaridad", ha recordado la responsabilidad de cada Estado del Pacto de Varsovia frente a la comunidad socialista.

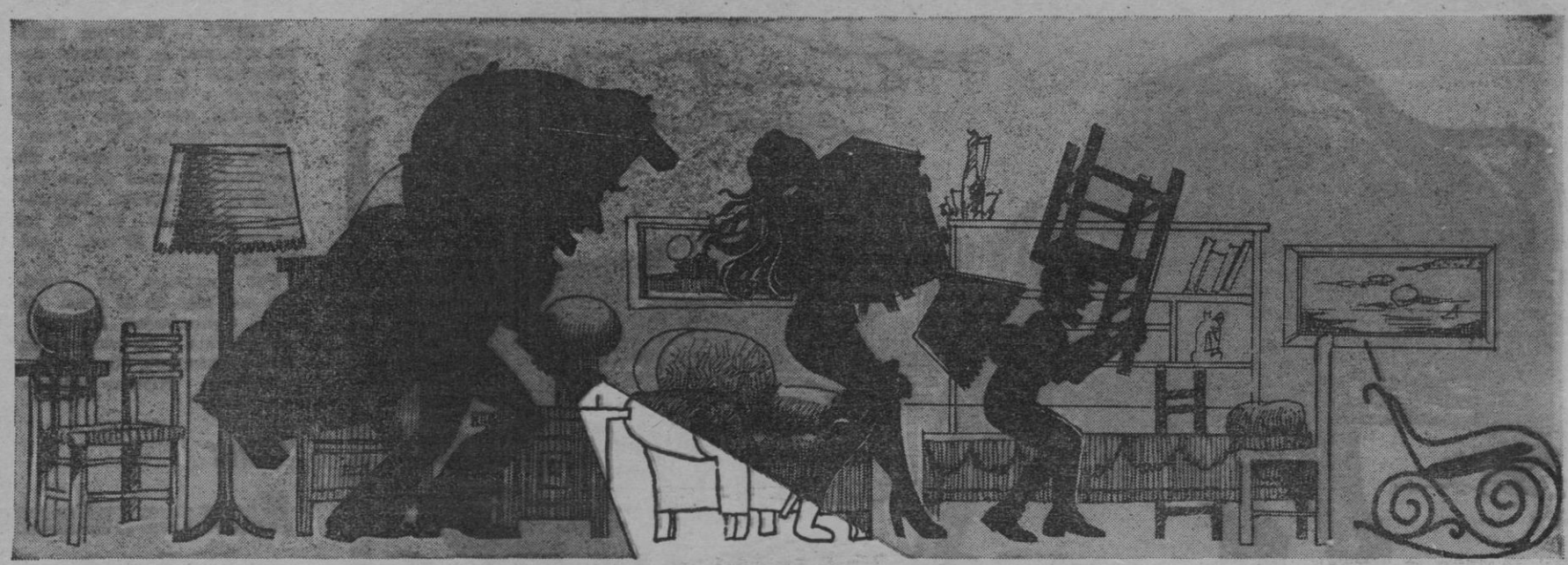

SE FUERON SIN PAGAR UN DORMITORIO COMPLETO.

Llegó una familia a RADIO BORNE con el fin de amueblar su casa y se llevaron un dormitorio sin pagar.

VENGA A VERla

'EL DOBLON'

DOBLA EL VALOR DE SU DINERO.

radio borne — centro del hogar — muebles VERD

SAN MIGUEL, 55

M.C.D. 2022

REHENES: NO HAY MENSAJE DE LOS MEDIADORES ARGELINOS

WASHINGTON. El gobierno norteamericano ha tomado nota" de las declaraciones de varios dirigentes iraníes de que la crisis de los rehenes "se ha aproximado más a su solución gracias al último mensaje de Estados Unidos.

El portavoz del departamento de Estado, John Trattner se negó sin embargo a comentar estas declaraciones del presidente del parlamento iraní.

Hashemi Rafsanjani, dijo ayer que "Estados Unidos ha dado pasos mas claros que antes" hacia el cumplimiento de las cuatro condiciones iraníes para la liberación de los 52 rehenes norteamericanos en Teherán.

La CEE estudiará el engorde artificial de animales

BRUSELAS. — Los ministros de Agricultura de la Comunidad Económica Europea (CEE) se reunirán hoy aquí para preparar la extensión del reglamento del sector en razón de la próxima entrada de Grecia en la CEE el uno de enero de 1981.

El consejo de ministros tiene facultades decisorias y estará presidido por el titular de Agricultura de Luxemburgo, Camille Ney.

En su última reunión del año los «nueve» estudiarán por primera vez el uso de hormonas para engorde artificial de animales que suscitó una campaña de protesta de los consumidores, temerosos de las consecuencias del engorde artificial en su propia salud.

Los ministros aprobarán un reglamento para los contingentes y tarifas a la carne de bovino importada y zanjarán la difícil cuestión referente a Australia, que en principio exportará 60.000 toneladas de esta carne en 1981 a la CEE.

También renovarán el régimen de importación de mantequilla de Nueva Zelanda, sobre el que no consiguieron un acuerdo los ministros de Asuntos Exteriores comunitarios en su última reunión.

El consejo agrícola tomará decisiones sobre una nueva organización del mercado de azúcar e isoglucosa, además de otros proyectos regionales de interés limitado como la cooperación con las Antillas francesas y el Luxemburgo belga.

El seísmo en Argelia no causó víctimas

BOU KADER (Argelia). — Tras pasar más de 20 horas bajo los escombros de un edificio de tres plantas derribado por el seismo que sufrió el domingo la región de el Asnam, dos personas fueron rescatadas con vida ayer en la localidad de Bou Kader, 22 kilómetros al oeste de el Asnam.

En la aldea de El Heranfa, a 15 kilómetros de Bou Kader dos mujeres resultaron muertas y las personas heridas como consecuencia del temblor de tierra han sido 89, de las cuales la mayoría son mujeres y niños.

En el derrumbamiento del edificio de Bou Kader no ha habido que lamentar víctimas y sólo una de las personas que en él se encontraban resultó herida.

Todas las demás —trece en total— se salvaron porque pudieron refugiarse bajo las máquinas de tejer del taller en el que trabajaban, instalado en la planta baja.

Las máquinas soportaron el peso de los escombros de las tres plantas superiores.

Suspendidas las líneas telefónicas URSS - Occidente

Moscú. — Las líneas telefónicas automáticas entre la Unión Soviética y Occidente han sido suspendidas, según ha informado un dirigente soviético a la agencia francesa de prensa "AFP".

Estas líneas fueron establecidas con ocasión de los Juegos Olímpicos de Moscú el pasado mes de julio.

El viceministro soviético de Telecomunicaciones, Vladimir Glinka, se comprometió entonces públicamente a mantener los enlaces automáticos con Occidente, especialmente para las agencias de prensa pero un funcionario soviético ha informado oficialmente a la agencia "AFP" que estos enlaces serían cortados. Dicho funcionario se negó rotundamente a dar más explicaciones.

Brasil: Ingeniero alemán asesinado

RIO DE JANEIRO. — Fue asesinado ayer en Río de Janeiro el ingeniero alemán Johann Weland, de 60 años de edad, quien hace seis meses había llegado a Brasil y estaba trabajando para la firma "Mannesman-Demag".

El crimen ocurrió en el suburbio de Volta Redonda, donde Weland fue encontrado en su automóvil con dos tiros en la cabeza.

Las autoridades atribuyeron en principio el crimen a un "comando de caza a nazis", pero después consideró "más probable", la hipótesis de una venganza.

Ecuador: Triunfaron los partidos jóvenes

QUITO. — El frente radical alfarista, la izquierda democrática y la democrática popular - Unión Democrata Cristiana, que según los resultados extraoficiales triunfaron en las elecciones de renovación parcial de los Gobiernos seccionales celebrados ayer, son tres de los partidos más jóvenes del Ecuador.

Por consiraste, los partidos con más de 20 años de vida: Conservador, Liberal, Nacionalista Revolucionario, Social Cristiano, Unión Democrática Popular (Comunismo moscovita), Velasquista, y Colición Institucionalista Demócrata y Concentración de Fuerzas Populares, registraron un retroceso con respecto a los anteriores comicios pluripersonales celebrados en abril.

El más afectado es Concentración de Fuerzas Populares (CFP) que en las elecciones de abril de 1979, accedió al poder con su candidato Jaime Roldos, que obtuvo más de un millón de votos sobre 1.6 millones de sufragios, la más alta votación en la historia nacional.

BEIRUT

Encarnizados combates en la zona petrolera de Abadán

BEIRUT. — Los comunicados de guerra iraníes e iraquíes coinciden en localizar los combates más encarnizados librados anoche en la zona petrolera de Abadan.

La agencia iraní Pars señala que en el fin de semana las tropas iraníes han dado muerte a más de 70 soldados iraquíes y registra la destrucción por los soldados de Bagdad de varios carros de combate y armamento bélico.

Por su parte la agencia de noticias iraquí informa que en los combates de fin de semana han muerto cien soldados iraníes y que las fuerzas iraquíes han destruído carros de combate, piezas artilleras, transportes de tropas, y depósitos de munición.

Sin embargo tanto Irán como Iraq han adoptado medidas a fin de reanudar las exportaciones de petróleo que les son necesarias para sostener los gastos crecientes del conflicto bélico que les enfrenta.

Iraq ha reanudado sus envíos de crudo hasta una cuarta parte de sus remesas de tiempos de paz. Mientras que el Parlamneto Iraní ha aprobado el proyecto de transporte de petróleo a través de territorio soviético a fin de evitar el bloqueo de las rutas habituales de suministros petroleros a occidente.

El presidente de Costa de Marfil, ileso de un atentado

DAKAR.— El presidente de Costa de Marfil resultó ayer ileso de un atentado ocurrido en Abiyan cuando una persona arrojó un cóctel Molotov contra el vehículo del gobernante.

Según fuentes oficiales de dicho país africano, la policía detuvo por su parte al autor del atentado contra el presidente Félix Houphoust-Boigny.

No hagamos como el avestruz

No le demos la espalda al problema del cáncer. Ignorarlo o pretender que no existe o que no va con nosotros, es ayudar a que siga adelante.
Paremos su marcha con nuestra generosidad, aunque sólo sea una vez al año, poniendo corazón en el donativo.

ASOCIACION ESPAÑOLA CONTRA EL CANCER
Junta Provincial de Baleares

AYUDA Salma

M.C.D. 2022

RELIEVES

10 EQUIPOS SIN MARCAR EN «PRIMERA»

Siguen invencibles Córdoba y Poblense

El Vall d'Uxó se había adelantado en el marcador, en el Estadio Luis Sitjar. Había nervios. Quince minutos más tarde, el Mallorca logró la igualada, en un remate de Collantes, que Babiloni, el defensa visitante, intentó despejar, introduciendo el esférico al fondo de la red, como puede apreciarse en la foto de Tony Maldonado. También puede verse una buena parada del meta Villalba.

Mirando bien los resultados de la quiniela, no aparece ninguna sorpresa. Pero resulta que, exceptuando el Real Madrid-Salamanca y el Castellón-Cádiz, podían darse doce variantes... o muy pocas. Se habían emparejado a conjuntos que lo mismo podían lograr "unos", "equis" o "dosos". Y, en efecto, se ha producido la "quiniela loca", pero por la cantidad de variantes --nueve-- resultando tan difícil de combinarlos en una sola columna, que por eso han aparecido tan pocos afortunados. Consecuencia de ello, que sólo el Real Madrid --con apuros ante el colista-- y el Atlético de Bilbao, lograron ganar en casa. Y para anmarse (?) de cara al Mundial-82, sólo se marcaron trece goles, diez menos que en la jornada anterior, porque diez conjuntos no fueron capaces de batir a algún guardameta contrario.

El problema de falta de remate en la categoría máxima de nuestro fútbol, es muy preocupante. Será porque contamos con las mejores defensas del mundo...

Levantó cabeza el At. de Madrid, que ganando en Zaragoza consigue mantener el liderato, con dos puntos sobre su inmediato seguidor, un Valencia que logró un positivo en Gijón. Los atléticos habían jugado mal los dos últimos encuentros y sus seguidores comenzaron a pensar en "baches". Sólo logró un positivo el Barça en Valladolid. Buen resultado, que debió ser mejor. Pero ahora comienza a decirse que Schuster no rinde en campo contrario como en campo propio. Helenio Herrera, siguiendo con su línea de mala educación, dejó plantados a los periodistas, según cuentan las referencias de prensa, finalizado el partido. Quizá le hicieron alguna pregunta impertinente.

Sorprendente marcador favorable al Hércules en Almería. Lo demás, debe considerarse normal: la defensa a ultranza del Osasuna en Sarriá, la victoria del irregular Las Palmas en La Condomina y la igualada de la Real en el campo del Sevilla.

Las derrotas del Almería y Murcia acumulándose dos negativos más, deben animar al Salamanca --esta semana, ya, con nuevo presidente-- que tiene posibilidades de salvarse.

En Segunda-A, sigue el Castellón en el liderato, tras derrotar al Cádiz por 3-1, mientras el Rayo le sigue a un punto, ya que logró un positivo más en Valencia.

Pagó el Linares las culpas de un público malo y jugó en Jaén ante el Málaga, perdiendo por 0-2.

Se marcaron 19 goles. Curioso: los mismos de la jornada anterior.

En Segunda-B, continúa invencible el Córdoba. Se impuso en su campo al Cartagena, que está pugnando con el Real Mallorca para el segundo puesto. Y con un marcador rotundo: 4-1.

Tuvo un traspiés el equipo palmesano ante el Vall d'Uxó. Recordarán los lectores que, en RELIEVES, se dijo que el conjunto respondía bien en campo contrario. Entre que esto es verdad y que los hombres de Antonio Oviedo no convencieron, se produjo el empate. Un marcador que, en una jornada como la que acabamos de vivir, no debe considerarse tampoco como una sorpresa.

En el grupo primero, todo el interés lo están dando los equipos gallegos Celta y Deportivo, aspirantes al ascenso, aunque el Mirandés y el Ferrol les pisen los talones. 26 goles se marcaron en ese grupo y 23 en el otro.

Por muy poco, el Ibiza puntúa en Badajoz, próximo adversario del Real Mallorca, en el "Luis Sitjar". De momento, ya no podrán sumarse cuatro puntos seguidos; a lo sumo, tres. Los extremeños son muy regulares: sin positivos ni negativos y superiores al Vall d'Uxó. Es un aviso.

Lo mismo que el Córdoba en Segunda, el Poblense sigue invencible en Tercera. Ganó en Manacor, tercer clasificado, por lo que es indiscutible su superioridad. Ahora, como aspirante a la liguilla de ascenso, Poblense aparte, está el Constancia, cuatro puntos arriba comparándolo con el tercer clasificado.

Meritorio triunfo del Felanitx en Muro, que se queda sin positivos.

Muchos goles en los casilleros. Las delanteras, son mejores que la mayoría de defensas. Todo lo contrario que en Primera.

Las recaudaciones fueron algo superiores a la semana anterior, porque el frío, aún siendo intenso, no fue siberiano. Hubo la excepción de Valladolid, donde se recaudaron trece millones de pesetas, en la entrada record de la historia del estadio de Zorrilla. Esto, debe agradecerse al F.C. Barcelona, más taquillero con H.H. (con su mala educación) que con Kubala (muy correcto).

Algunos clubs españoles —terminaré con una apostilla que nada tiene que ver con la jornada— por no decir la mayoría, tienen el gravísimo problema del déficit que arrastran. Pero esto también sucede en países como en Alemania. Ayer, lunes, el matutino "Bild Zeitung" daba la noticia de que el famoso Schalke 04, siete veces campeón alemán, ha puesto en venta a sus mejores jugadores para hacer frente a las deudas contraídas.

Los primeros en traspasarse son el capitán Ruessmann (al Dortmund por 800.000 marcos) y Kurt Jara (al Uerdinger, por 400.000 dólares). En medios deportivos de Bonn se dice que las transferencias concretadas y las que se proyectan tendrán como resultado la muerte del club.

¿Toman, también, nota, los directivos que gastan millones y millones, muchas veces a lo loco, porque no pagan de su bolsillo?

LORENZO RIPOLL

HOCKEY SOBRE RUEDAS

I DIVISION (GRUPO IV)

Calafell, 4 — Vendrell, 3
Horta, 5 — Cambrils, 4
Montemar, 7 — Villafranca, 6
Alcodiam, 7 — España, 1
Santa Isabel, 6 — La Salle, 7
Castelldefells, 5 — Ripollet, 3
Vilanova, 7 — Mataró, 4

---

voleibol

I División

SON AMAR, 3 - ALPE, 0

(15-2, 15-8 y 15-6. Tiempos: 15, 30 y 26 minutos).

SON AMAR: Mayoral, Bozio, Ramis, Perelló, Ocon, Amat, Bauzá, Cortada, Pellicer y Picó.

ALPE: Ortiz, Sarda, Rivelles, Diu, Beltrán, Lavad, Calvet, Pérez Carratalá, Alemany y Figueras.

Encuentro regular, muy superior Son Amar frente a un Alpe que jugó a medio gas.

Segunda B

BADAJOZ, 1 - IBIZA, 0

Arbitró el colegiado Caetano Eates y no haciendo caso a sus auxiliares en la señalización de los fueras de juego fue lo que le llevó a cometer muchos errores en este aspecto. Amonestó a Vega y Meneses.

BADAJOZ: Valero, Meneses (Juan Pedro), Ceballos, Edu, González Díaz, Guitar, Lozano, Zubitur, Adolfo, Herrera y Tienza (Marmesán).

IBIZA: Vega, Moreno (Pepín), Murcia, Sevillano, Pepillo, Adolfo, Ramírez, Javi, Doménech, Guerrero (Mora) y López Acosta.

El único tanto del partido fue marcado en el minuto dieciocho del segundo tiempo en una jugada por la izquierda protagonizada por Marmesán que centra para que Lozano pare con el pecho y cuando el esférico bajaba, remata a las mallas con un tiro raso y esquinado que bate a Vega.

Por la mínima diferencia de un gol a cero, el Club Deportivo Badajoz alcanzó el triunfo final en un partido que previamente se había catalogado de fácil. Pero los ibicencos se empeñaron en demostrar que no hay enemigo pequeño y le pusieron muy cuesta arriba la victoria a los chicos de Jaurrieta.

PRESUMA DE ELEGANCIA
CON
JERSON
PRENDAS DEPORTIVAS SELECTAS
PARA CIUDAD Y TIEMPO LIBRE
EN:
riera y pizá
moda masculina
Abierto sabados JAIME II, 20

M.C.D. 2022

III DIVISION

SIGUE INVENCIBLE EL POBLENSE

MANACOR, 0 - POBLENSE, 1

SE PERDIO EL PRIMER PARTIDO EN «NA CAPELLERA»

Tarde lluviosa, buena entrada en el campo y muchos seguidores venidos desde La Puebla para presenciar el partido. Regular arbitraje del Sr. Cobos que mostró tarjetas amarollas a Santa del Manacor y a Miguelito del Poblense. Mostró tarjeta roja a Bonet, del cuadro visitante, lo que originó protestas de los seguidores azulgranas.

MANACOR: Janito, A. Mesquida, Santa, Maimó, Alcover Munar, Timoner, Loren, Estrany, Padilla (Alvarez), Lluli (Cánovas).

POBLENSE: Gost Pons, Munar, D. Amer, Soria, Planas, Miguelito, Cantallops (Bonet), Morey, Moranta, Fransch (Matías)

Gol: Minuto 43. Moranta, a pase de Miguelito, marca el que sería el único y definitivo gol. 0-1.

COMENTARIO: Mucho Poblense para un Manacor que salió al terreno de juego con las bajas de Nicolau y J. Mesquida y que a los pocos minutos de juego se encontró con la lesión de otro delantero, Llull, que tuvo que abandonar para ser sustituido por Cánovas. Aún así, el Manacor no mereció perder a juzgar por el desarrollo del encuentro ya que lucho de punta a cabo, pero sin suerte No acompañó la suerte a los locales y se tuvieron claras ocasiones para marcar como aquellas de Timoner y Estrany. La actuación de Gost, fue, asimismo, decisiva a la hora de contabilizar algo más positivo por parte manacorense, un Gost bien apoyado por la defensa, que sabe estar y responder, sin concesiones, a los avances del contrario.

Primer partido que pierde el Manacor en su campo. Nos queda el consuelo de que los dos puntos los consiguió el líder que por algo está ahí.

Sebastiá Nicolau

PORRERAS, 2 - BINISALEM, 1

Suspense difícil de soportar

Al parecer, el signo del sufrimiento será común denominador a lo largo de todo el campeonato en el nuevo recinto de Ses Forques. Partido tras partido, flota de forma continuada sobre el ambiente, un suspense que ya empieza a molestar, todo al revés de cuando corresponde actuar lejos del factor ambiental. ¿Quién acierta a descifrar este dilema? Ni los más viejos del lugar, creemos estén en disposición de poder dictaminar el maleficio que es fiel acompañante del equipo tantas veces actúa ante su fiel e incondicional afición. Y no se crea que sea por desorientación técnica y regateo de esfuerzos mancomunados de la totalidad de los que se visten de corto, sin embargo, esa es la fría verdad y habrá que buscar cuanto antes, la forma y manera para que por lo menos en Porreras, no se agote tanta emotividad, ante el peligro de algún inesperado infarto de consecuencias irreparables. Sucedió contra el Sóller, con el añadido del Sporting de Mahón, Portmany y anteayer frente al Binisalem. ¿Tendrá continuidad frente al Andraitx? Eso con respecto a lo sucedido en la deportista villa, ya que en cuanto a lo realizado lejos de ella, toneladas de elogios se merecieron, las respectivas actuaciones efectuadas por esos mismos jugadores tan proclives a cambiar, de forma de trabajar.

Quienes gozan de la confianza del entrenador, no es que desmerezcan en cuanto a su cotidiano quehacer. Si cabe, alguno de los alineados, interpretan a su manera de muy distinta forma, las órdenes tácticas que a buen seguro deben abundar, lo que trae como consecuencia algún que otro despiste y facilidades mil, al final eventual, que amenaza con estropear todo lo bueno que en el transcurso del encuentro se haya podido realizar. Y esto viene repitiéndose un domingo sí y otro también, sin que se vislumbre, dosis de serenidad y saber estar tan necesaria para eludir puesto tan comprometido que se ostenta en la tabla. ¿Acaso no habrá llegado la ocasión de volver a confiar con la colaboración de Ramón y algún otro descriminado en demasía? Técnicos no faltan en ese formidable club, para solucionar lo que con tanta insistencia empieza a pedir el grueso de la afición.

Con respecto al partido, augurios festivaleros desde los inicios, al conseguir Prados materializar una falta máxima que no tuvo apelación, y si bien el alegrón apenas se pudo saborear al igualar Riera el raquítico tanteo que imperaba, no por ello escasearon las ocasiones para enderezar el tanteo que solo a falta de pocos minutos rectificó Antúnez con el gol victorioso, mientras que don Pep Roig mordía más que fumaba el veguero dominical allá por la lejana Guadalajara, en espera de conocer el resultado y nada digamos de los nervios controlados del eterno delegado Tiá Alcina y un etc. más largo que todo el término municipal, que se descargaron de la incertidumbre para saborear necesitado relax que acababa de proporcionar ese gol victorioso que sirvió, vaya sí sirvió, para empezar a endulzar las inminentes festividades de Navidad. Y el domingo a S'Estanyol margalidá.

No convenció la labor del colegiado Serra Serra, a pesar de que el tío procuró superarse en su quehacer. Se le reclamaron algunas faltas, sin que prestara necesaria atención. Mostró tarjetas amarillas a Sánchez y Antúnez.

PORRERAS.— Miralles; Blanco, Boyero, Cazorla; Inarejos, Turró; Llisto, Prados, Agudo (Antúnez), Criado y Torrado.

BINISALEM.— Zubieta; Valero, Mateu, Vallés (Ferrer); Sánchez, Anselmo; Riera, Bauzá, Mas, Pol y Rosselló.

GABRIEL GENOVART

C. D. ESPAÑA, 1
U. D. COLLERENSE, 0

Un partido para olvidar

LLUCHMAYOR. (De nuestro corresponsal). — Campo Municipal de Deportes, terreno de juego en perfectas condiciones gracias a los esmeros cuidados llevados a término, floja entrada en tarde desapacible y muy fría.

ALINEACIONES:

C. D. ESPAÑA: Huguet, Carrió, Dioni, Mas, Navarro, Oller, J. Pons, Santi, Busso, Jurado (A. Pons m. 84) y Calvo.

U. D. COLLERENSE: Cano, Morcillo, Rosselló, Mariano, Dután, Cuesta, Catalá (Cercos m. 68), García, Juanjo, Fernández y Sánchez.

TRIO ARBITRAL:

Cuidó de dirigir la contienda el colegiado balear Coll Homar, ayudado en las bandas por Alemany y Ferriol. Amonestó a García, expulsando a Juanjo por dar una patada de espuela a Carrió, aunque creemos no llegó a tocarle, la intención es suficiente. Su labor fue mala, anuló un gol a Jurado, aún no sabemos el porqué, se equivocó en numerosas ocasiones, habiendo podido prescindir de un linier, ya que nunca atendió lo que éste le indicaba.

GOL:

Cuando se cumplía el minuto 44, Carrió ejecuta un corner que es rematado por Oller sacando el balón un defensa de debajo de los palos, recoge el rechace el mismo capitán logrando, de tiro raso, el gol del triunfo.

INCIDENCIAS:

Desapacible tarde que invitaba a quedarse en casa. Pocos aficionados en las gradas. A los socios se les exigió el carnet en mano, evitando con ello algunos abusos que pueden verse reflejados en la tesorería del club.

COMENTARIO:

La superioridad numérica del España solo quedó reflejada en el marcador, es más, en la segunda parte con el viento a favor se las vio y deseo para aguantar el resultado, aparte del gol anulado a Jurado, un remate del mismo jugador que paró Cano, y otro de Oller que salio fuera, lo demás bastante que desear. incluso en los últimos minutos del partido, los locales jugaban a contener el resultado, cosa normal cuando se va ganando, pero muy peligrosa cuando se tiene el margen de un solo tanto.

El equipo de Jaime Rosselló, a raiz de la expulsión de Juanjo, tuvo que modificar sus líneas, a pesar de ello sus hombres ni jugaron atrás ni se arrinconaron en el área. Sus contraataques fueron siempre peligrosos llegando con facilidad a las inmediaciones de Huguet, pero careciendo de remate final en los últimos metros. Esto sí, quedó demostrado, al menos en esta ocasión, que el Collerense tiene un conjunto joven, correoso y que juega muy bien al fútbol.

Un partido para olvidar, por parte local, con algún jugador más frío que el que sufrían algunos de los espectadores presentes, y en el cual el capitán Oller fue el menos malo de su equipo. Creemos que José Dols se merecía, por parte de sus pupilos, algo mejor como regalo de cumpleaños. El único consuelo es que los dos puntos se quedaron en casa y esto, parece que es, lo que ahora importa.

En cuanto a los visitantes, nos recordaron, en bastantes ocasiones, aquel dicho de Helenio Herrera, que con diez jugadores se juega mejor que con once, al menos en esta confrontación fue cierto, destacando García y Fernández sobre los demás.

Juan QUINTANA

SPORTING MAHONES, 1
ANDRAITX, 0

PESIMO ARBITRAJE

Tarde lluviosa con viento y frío. Mínima, pero justa victoria local y un pésimo arbitraje de Lucio Rodríguez que amonestó a Paco y Mateo.

SPORTING MAHONES: Ignacio, J. Manuel, Nofre, Juan Carlos (Luis), Olives, Clavijo, Vidal (Yosu), Astol, Ortiz, Viroll, Galmés.

ANDRAITX: Forteza, Sevilla, Paco, Sancosme, Mateo, Cuerda (José María), Alzamora, Rosselló, Cristo, Teo, Cabrera (Perelló).

Gol: Minuto 37. Bonita jugada de Viroll que retrasa a Clavijo, éste pasa a Astol que devuelve a Viroll quien marca. 1-0.

COMENTARIO: Sin jugar bien y con algunos fallos técnicos en la alineación inicial del Sporting, éste supo dominar a un Andraitx que realizó un juego ordenado tanto en defensa como en ataque En defensa, porque mientras el marcador estuvo 0-0, supo escalonar a sus hombres que, no tan sólo cubrían sus zonas, sino que incluso frenaban todo contragolpe local. Pocos, desordenados ataques, con algunas ocasiones, pero se llegaba a las inmediaciones de Forteza. No obstante, el Sporting, controlando el centro del campo, no dejó que el Andraitx —al menos en el primer tiempo— pusiera en peligro el marco de Ignacio que tan sólo en una ocasión tuvo que detener un tiro de Alzamora.

El segundo tiempo, con los cambios habidos en la delantera local, cobró más movilidad y, a pesar de tener que jugar contra viento, el equipo visitante tuvo más trabajo del esperado.

PORTMANY, 2
ATLETICO BALEARES, 1

TRIUNFO CORTO

Victoria corta, por los méritos de uno y otro. Un partido arbitrado por el Sr. Herrero que tuvo una actuación mediocre y estas alineaciones:

PORTMANY: Gigante (Felio) Juan Carlos, Francis (Atilano), Parra, Angel, Miguelín, Ramírez, Michel, Martín Angel Carri, Aurelio.

AT. BALEARES: Villalvilla, Sansaloni, Mayol, García, Carreras, Pérez, Correa, Raúl Manolito Page (Provenzal) Mas (Capó).

Goles: Minuto 27. Centro de Aurelio que cabecea Carri. 1-0.

Minuto 37. Centro de Carri que Francis remata por bajo. 2-0.

Minuto 85. Centro desde la derecha que Carreras, de cabeza, remata. 2-1.

COMENTARIO: Una alineación la local, incomprensible así como los cambios habidos. Carri, habitualmente defensa, como delantero centro; la parcela central de la retaguardia, sin hombre idóneo y el cambio del guardameta titular, con el 2-0 a favor por Felio, incomprensible De cualquier forma resultó, ya que Carri marcó un gol dio el otro a Francis y Felio no tuvo culpa en el tanto encajado. Hemos de decir, sin embargo y no es restar méritos al triunfo, que el Atlético Baleares es el peor equipo que ha pasado por este campo de Sant Antoni.

SOLLER, 3 - SEISLAN, 0

TODO FACIL

Regular arbitraje del Sr. Benito que en el minuto 68 expulsó a Sintes por agresión a Pacheco.

SOLLER: Gabaldón, Carmelo, Pou, Sergio, Lillo, Alvaro, Mascuevas, González, Sampol, Pacheco, Regal (Verdera Nadal).

SEISLAN: Marcelino, Sino, Salas, Gamal, Sintes, Ferrer, Raúl, Fiol, Ramón, Miguel, Martín.

Desde los primeros minutos se pudo intuir un triunfo local sin problemas. El primer gol no tardó en llegar, concretamente a los 10 minutos, en un saque de esquina botado por Regal, rechace de la defensa visitante y González, desde la frontal del área, que remata. 1-0. Dos minutos después el propio González disparaba y el balón pegaba en la cepa del poste. El segundo tanto vendría en el minuto 29, en una internada muy decidida de Pou, que en posición de extremo zurdo, centró pasado sobre el área y Regal de cabeza, conseguía el 2-0. Uno de los tantos más vistosos que hemos visto últimamente en Sóller

En la segunda parte no cambió la tónica del partido. Ocasiones y más ocasiones de gol por parte de Sampol, Pacheco y Alvaro malogradas por exceso de confianza las unas, y por la notable actuación de Marcelino las otras. El tercer y definitivo gol local se produjo en el minuto 70 Nuevo saque de esquina botado por Regal, rechace de puños de Marcelino y Alvaro, bien situado, de fuerte disparo, marca.

ATLETICO CIUDADELA, 3
MARGARITENSE, 1

Un gran encuentro

La expulsión de Filipo, por doble amonestación, no fue obstáculo para que los locales, aún con diez jugadores, se hicieran con el triunfo. Arbitró el Sr. Martín Franco cuya actuación se ha de calificar de regular.

AT. CIUDADELA: Mir, Arriarán, Casanovas, Felitus, Serrano, Capó, (Casasnovas Capellá), Filipo, Lepe, Marcos Pardo, Genestar.

MARGARITENSE: Jerónimo Villalonga, Santana, Bennassar (Ramis), Rodríguez, Vicens, Boyero, Oliver, Reyes (Vaquer), Vidal Piña, Aparicio

Goles: Minuto 1. Internada de Genestar que culmina con un tiro cruzado y marca el 1-0.

Minuto 3. Contragolpe visitante y Rodríguez, ante la pasividad de la defensa local, establece el 1-1.

Minuto 41. Filipo se interna pasa a Capó quien establece el 2-1.

Minuto 87. Lepe dribla a cinco contrarios y cuando va a hacer lo propio con Jerónimo es derribado por éste. Penalty que tirado por Genestar es el 3-1 definitivo.

COMENTARIO: Un gran encuentro entre dos equipos que se entregaron totalmente sobre el terreno de juego. Lejos de entregarse el Margaritense con este gol en el primer minuto de partido, reaccionó con fuerza y dos minutos más tarde conseguía la igualada. El 2-1, a cuatro minutos de la finalización de la primera parte, devolvió la tranquilidad a la hinchada menorquina, pero de salida, tras el descanso, volvió a presionar el cuadro visitante que dio sensación de gran equipo, juego vigoroso y de entrega total y absoluta.

BALEARES
DIRECT MARKETING ESPAÑOLA, S.A.
precisa persona capaz asumir cargo Delegado y aporte 3.000.000 fianza. Garantías totales, percibirá mínimo garantizado 150.000 mes.
Para entrevista escribir a: Tercio de Montserrat núm. 1 SABADELL o llamar al (93) 711-14-11 ó 711-15-00

M.C.D. 2022

LIGA NACIONAL JUVENIL

LA SALLE, 5 - SAN GABRIEL, 1

En el Polideportivo sucedió lo que, tarde o temprano, tenía que pasar alguna vez. Era demasiado el mal fario que pesaba sobre los boys lasalianos para creer que esta desgracia les iba a acompañar hasta el final de la temporada. Y el domingo, surgió el milagro.

Un La Salle, pletórico de moral y en un gran momento de juego, dio buena cuenta del San Gabriel, al que no dio tregua, y le obligó a encerrarse en su parcela, de la que, salvo en muy contadas ocasiones, no salió para evitar que le alcanzara de lleno, la avalancha que se le venía encima.

Y ésto, que los adrianenses lo tuvieron todo a su favor, cuando a los tres minutos de partido, Postigo empalmó, desde la izquierda un chupinazo impresionante, que se coló por la escuadra como una exhalación. Pero la reacción de La Salle no se hizo esperar. La máquina blanquiazul se puso en marcha y, poco a poco, fue demoliendo la oposición visitante, llegando a conseguir la igualada en el minuto diez, por mediación de Aguiló. Y ya que nombramos a Aguiló, citemos también a Tomás, a Baltasar, a Sebastián y a Doro, y digamos, en honor a la verdad, que estos cinco muchachos, más que jugar un extraordinario encuentro, estuvieron de apoteosis, y viéndoles evolucionar, sabia e inteligentemente, por su Polideportivo, no acertamos a explicarnos en lo ciegos que deben estar quienes se tienen por patrones de pesca futbolística, y se las dan de ojeadores y descubridores de valores en ciernes, cuando se deciden por traer de fuera de la isla a otros jugadores, teniendo, como tienen aquí en Palma, la muestra dentro de un escaparate. Lo más seguro es que a estos señores les dé por la observación cuando se entre en los últimos partidos. Luego vendrán las prisas. Pero para entonces, a lo mejor, o a lo peor para ellos, estas piezas ya les habrán volado. Y conste, que nos ceñimos ahora a un quinteto que destacó sobre todos frente al San Gabriel, pero lo mismo podríamos escribir de Agustín, y del resto del equipo que, desde Miguel hasta Timoner estuvo hecho un verdadero coloso.

Decíamos el pasado domingo que La Salle podía reeditar su actuación ante el Castellón y confirmar frente al San Gabriel su gran momento de juego, y en este aspecto, no nos decepcionaron estos chicos de Juan Sastre, que, como queda todavía mucha liga por delante y aunque ahora se encuentren con un negativo, se han juramentado en ir escalando posiciones jornada tras jornada, para dejar a La Salle en el verdadero lugar que como Club se merece, evidenciando así, particularmente, la elevada cotización de todos y cada uno de sus jugadores.

Lo que presenciamos en el pasado matinal dominguero es algo que no se ofrece todos los días, y si con ser bonísimo cuanto hizo, La Salle supo presentarlo aderezado con la salsa de una retahila de goles —que fueron cinco y hubiesen podido llegar muchos más— es natural que al aficionado le quede todavía el regusto de tan excepcional partido, y que entonces, demostrara su satisfacción, aplaudiendo a rabiar las jugadas que ininterrumpidamente, La Salle iba trenzando.

Al término de la primera parte ya se llegó con ventaja considerable, porque en los minutos veinticuatro y veintinueve, Timoner y Baltasar habían desnivelado el marcador a favor de La Salle. Luego, en el segundo tiempo, a los cincuenta y sesenta y cinco minutos, Baltasar, otra vez, y Lorenzo, cerraron el marcador con este cinco elocuente que el tanteador señala.

Digamos, por último, que el San Gabriel aceptó la derrota deportivamente. Ni un mal gesto. Ni un solo aspaviento. Por la nobleza que demostró aplaudamos a este San Gabriel, que en manos, o por mejor decir, en pies de La Salle, no fue sino una perita en dulce, cuyo quehacer boyante, sirvió para valorar con justicia a este equipo lasaliano, garboso y mandón, que como tal se exhibió el pasado domingo en su Polideportivo.

Teniendo que juzgar lo que ya de por sí facilitaron con su labor ambos contendientes, dejemos constancia del buen arbitraje del señor Gozalbez, auxiliado por los señores Amengual y Cáceres, y de las alineaciones, que fueron:

C. D. SAN GABRIEL. — Mateos, Villaverde, Martínez, Pérez, Marimón, Sánchez, Peralta, Zamora, Cruz, Postigo y García. (Saavedra, Erín, López y Cámara).

S. D. LA SALLE. — Miguel, Oliver, Planas, Agustín, Aguiló, Sebastián, Armero, Baltasar, Lorenzo, Tomás y Timoner. (Plomer, Borrás, Bautista y Cabot).

Gabriel Genovart

MARTINENC, 1 - CIDE, 0

MARTINENC: Ruiz; Robleda, Montiel, Montiela; Muñiz. Lagares (Navalón); Navarro, Jorge, Campos, Saborit y Zoro (Val).

CIDE: Balaguer; Denis (Forteza), Delgado, Matías; Amer, Sacares; Sansó, Ballester, Company, Miralles y Angel (Varela).

Muy buen arbitraje del señor Lasheras.

GOL.— 23 minutos del segundo tiempo: Campos consigue el único tanto, de fuerte tiro, desde fuera del área.

El primer tiempo fue de ligero dominio del Martinenc, animado por un público chillón y en algunos momentos agresivo. En la segunda parte los del CIDE se sacudieron el dominio y atacaron una y otra vez la meta de Ruiz creando varias ocasiones de gol por mediación de Company y Miralles, un trallazo de Ballester, salvado por un defensa bajo los palos, un gol anulado a Miralles por dudoso fuera de juego y al final es Sacares quien está a punto de conseguir la igualada.

SON BUIT

Avisa a sus clientes que resueltos todos los trámites oficiales y comenzadas las obras de urbanización, pone a la venta sus PARCELAS y SOLARES en LA BONANOVA.

Informes: Graí. Mola, 2. Telf. 21 17 43 - PALMA.

I DIVISION

SOLO DOS VICTORIAS CASERAS

VALLADOLID, 1

BARCELONA, 1

Valladolid, 7. (Efe). — Arbitró el vizcaíno Burgos Núñez, que estuvo mal.

VALLADOLID. — Fenoy; Pepín, Gilberto, Sánchez Vallés; Jorge, Santos; Juan Manuel, Moré, Borja (Aparicio), Rusky.

BARCELONA. — Artola; Zuviría, Migueli, Olmo, Sánchez, Alesanco, Simonsen, Schuster, Quini, Landáburu (Ramírez), Estella.

1-0. Minuto 12 Rusky, de cabeza bate a Artola.

1-1. Minuto 18: Quini aprovecha un pase de Zuviría para desviar a las mallas.

SEVILLA, 0

REAL SOCIEDAD 0

Sevilla, 7. (Efe). — Dirigió el encuentro el colegiado castellano Sr. Diez Frías. Bien.

SEVILLA. — Buyo; Blanco, Nimo, Alvarez (Maraver), Sanjosé; Choya, Juan Carlos, Yiyi; Montero, Joaquín, Murúa.

R. SOCIEDAD. — Arconada; Celayeta, Gorriz, Cortabarría, Olaizola; Alonso, Diego, Zamora; Baquero (Idígoras), Satrústegui y López Ufarte.

ZARAGOZA, 0

AT. MADRID, 1

Zaragoza, 7. (Efe). — Arbitró el colegiado cántabro Sánchez Arminio, que ha estado regular.

ZARAGOZA. — Irazusta; Benedé, Casuco, Camús, Salvatierra (Modesto), Pérez, Aguerri (Belanche), Amorrortu, Guerri, Alonso, Víctor y Valdano.

AT. MADRID. — Aguinaga, López, Sierra, Julio, Balbino, Ruiz, Marcos, Quique, Ruben Cano (Villalba), Dirceu y Rubio Bermejo).

0-1. — El único gol del partido se marcó en el minuto 53, a raíz de un contragolpe visitante, entrando Ruben Cano con el balón dominado por el eje central de la defensa que tiró colocado por bajo haciendo inútil la estirada de Irazusta.

SPORTING DE GIJON, 0

VALENCIA, 0

GIJON, 7 (Efe). — Arbitró el colegiado catalán Tomeu Palanques con una mala actuación.

SPORTING: Castro, Uría, Maceda, Jiménez, Cundi, Joaquín, Ciriaco, Mesa, Aguilar, Abel, (Oscar, Ferrero) y Ferrero.

VALENCIA: Sempere, Carrete, Botubot, Arias, Cervero Castellanos, Solsona Subirats Saura Morena y Felman (Jiménez).

Todavía resulta difícil de comprender como el Sporting no pudo resolver favorablemente el partido de ayer con el Valencia, porque puede decirse que durante los 90 minutos el balón estuvo estacionado en el área valenciana.

ESPAÑOL, 0

OSASUNA, 0

Barcelona. (Efe). — Cuidó del arbitraje el colegiado andaluz Sr. Damín Redón. Bien en líneas generales.

ESPAÑOL: Urruticoechea, Molinos, Verdugo, Carreño, Huertas, Escalza, Roberto Martínez, Urbano, Morel, Vilches (Arabi) Angel (Padilla).

OSASUNA: Basauri, Macúa, Castañeda, Mina, Lecumberri, Bayona, Echevarría, Lumbreras (Pascual), Iriguibel Iriarte, Martín (Randez).

Comentario: Buen encuentro el presenciado en Sarriá y justo empate del Osasuna frente a un Español que no tuvo suerte con un disparo al poste de Urbano que mereció gol.

La primera parte ofreció un brioso espectáculo futbolístico ya que Osasuna y Español jugaron 45 minutos a cara de perro con una velocidad y fuerza impresionantes.

Tras el descanso la calidad técnica del encuentro bajó considerablemente.

MURCIA, 1

LAS PALMÁS, 2

Murcia. (Efe). — Alineaciones:

LAS PALMAS: Pérez, Gerardo Maye, Toledo, Felipe (Félix), Paez, Víctor, Jorge Benito, Pepe Juan (Julio), y Juani.

R. MURCIA: Echevarría, Campello, Rubiñán, Navarro (Chuchi), Higinio, Alabanda, Abad, Ruiz, Salamanca, Charreta y García Murcia (Pelegrín).

Arbitro: El señor Enriquez Negreira del Colegio catalán con algunos fallos.

Goles: 0-1, minuto 18. Internada de Juani, y Pepe Juan de cabeza logra el gol.

0-2, minuto 55. Pepe Juan directo al saque de una falta.

1-2, minuto 57. Chuchi cabecea un centro de Ruiz.

ALMERIA, 0

HERCULES, 3

Almería. (Efe). — Alineaciones:

ALMERIA: César, Camacho (Tarrés), Pinero, Tanco, Arias Cabral, Guzmán, Garay, Murúa, Rolón, Charles (Corral).

HERCULES: Amigo, Serrat, Zunzunegui, Baena, Ernesto, Aracil, Hegido, Vidal, Moyano Carcelén y Churruca (Parra).

Arbitro, señor Jaramillo, del Colegio norteafricano, bien.

Goles. — Minuto 29. Megido al rechace de César marca. 0-1.

Minuto 57. Aracil a pase de Moyano, consigue el 0-2.

Minuto 79. Carcelén bate por bajo a César 0-3.

AT. BILBAO, 2

BETIS, 0

Bilbao. (Efe). — Alineaciones:

AT. BILBAO: Cedrún, Urquiaga, Núñez, Guisasola, Goicoechea, Tirapu, Dani, Sola, Noriega (Carlos), Sarabia (Purroy) y Argote.

R BETIS: Esnaola, Bizcocho, Gordillo, Perurena, Biosca Alex, Morán, Ortega, Parra, Cardeñosa y Benítez (Tello).

Dirigió el encuentro el señor Condón Uriz, del Colegio navarro.

Goles: 1-0. Minuto 36. Urquiaga, dispara a puerta y Dani remata a gol.

2-0. Minuto 2 del segundo tiempo: Córner por la parte derecha sacado por Argote al primer palo, peina el balón Goicoechea y marca. 2-0.

REAL MADRID, 2

SALAMANCA, 0

Madrid, 7. (Efe). — Dirigió el encuentro el colegiado murciano señor Guruceta.

REAL MADRID. — García Remón; García-Cortés, Camacho, Stielike, Sabido (García Hernández), Del Bosque; Juanito, Angel, Santillana, Gallego y Rincón (Isidro).

SALAMANCA. — D'Alessandro, Pedraza, Miguel Angel II, Tomé, Adam, Pepe (Juanito), Ito, Enrique, Escribano, (Teixidó), Corominas y Báez.

GOLES

1-0 minuto 60 marca García Hernández.

2-0. Minuto 76 Juanito transforma un penalty.

RESULTADOS DE FUTBOL REGIONAL

PRIMERA REGIONAL

Independiente, 3 — A. Llubí, 3
J. Buñola, 2 — Soledad, 0
Sant Jordi, 0 — Esporlas, 1
Pollensa, 1 — Consell, 0
Rotlet, 1 — Son Roca, 1
R. La Victoria, 1 — San Juan, 0
Montuiri, 2 — Arenas, 0
Campanet, 2 — Llluchmayor, 2

Rotlet	10	8	2	1	28	8	18
R. Victoria	11	9	0	2	22	9	18
Esporlas	11	7	3	1	29	7	17
C-Paguera	11	7	2	2	29	7	16
Pollensa	11	6	3	2	22	14	15
A. Llubí	11	6	2	3	14	12	14
Son Roca	11	5	3	3	24	15	13
Montuiri	11	4	4	3	14	11	12
Consell	11	5	1	5	15	17	11
J. Buñola	12	3	4	5	14	17	10
Llluchmayor	12	4	2	6	12	27	10
Campanet	11	3	4	4	8	14	10
Arenas	12	2	5	5	10	19	9
Sant Jordi	11	3	1	7	15	24	7
Soledad	11	3	1	7	13	24	7
San Juan	12	2	1	9	13	35	5
Independie.	12	0	0	12	11	33	0

SEGUNDA REGIONAL

Juve, 4 — Son Sardina, 2
Son Cotoneret, 0 — J. Sallista,3
V. de Lluc, 1 — Cas Concos, 0
Marratxí, 1 — Santa María, 1
Sineu, 2 — Molinar, 1
Puigpuñent, 5 — A. Vivero, 1
Génova, 4 — Ap. Calmari, 0
Alquería, 1 — Ferriolense, 1

San Jaime	11	8	0	3	31	9	16
Lloret	11	7	2	2	21	14	16
Acapulco	11	7	1	3	28	18	15
Son Gotleu	11	6	3	3	20	15	15
Sancellas	11	6	2	3	19	13	14
Valldemosa	11	6	2	3	25	16	14
B. Pretoria	11	6	2	4	26	19	14
A. B. Llev.	11	6	1	4	21	12	13
Sp. Sóller	11	6	1	4	19	15	13
Cafetín	11	5	2	4	28	21	12
P. Na Tesa	11	4	3	4	16	21	11
A. Búger	11	3	1	7	16	25	7
Almudaina	11	2	2	7	20	34	6
Almudaina	11	2	2	7	20	34	6
Altura	11	1	2	8	10	28	4
B. Felanitx	11	1	1	9	12	27	3
Calatrava	11	0	3	8	12	37	3

AFICIONADOS MALLORCA

Can Tió Taleca, 0 — Arenal, 3
Escolar, 2 — At. Campos, 2
Mariense, 8 — V. de Mella, 1
Porreras, 3 — Sóller, 1

ADHERIDOS

Zarza, 3 — Duransa, 2
Bar Juan, 2 — Ses Maioles, 0
Brasilia, 2 — Puertas Sanz, 5
Telefónica, 2 — T. Alemany, 2
Bar. Monesterio, 2 — A. Mavi, 1
Bomberos, 0 — Bar Miguel, 0
C. Bmé. Ramón, 2 — Quely, 1

JUVENILES PRIMERA REGIONAL

Cide, B, 3 — Mallorca, A, 7
Patronato, 0 — San Cayetano, 1
P. Madridista M, 1 — R. Calvo, 0
Murense, 1 — J. Sallista, 3
Llosetense, 3 — A. Baleares, 2
V. de Lluc A, 2 — Estudiantes, 1

ATENCION

Colegios, Clubs deportivos, Hoteles, particulares. Suministramos material para toda clase de deportes.
Precios sin competencia. Teléfono: 25 05 62.

Olimpic	10	7	2	1	25	11	16
Cardesar	10	6	2	2	23	12	14
Sta. María	11	5	4	2	16	13	14
Sineu	11	5	3	3	18	12	13
Ferriolense	11	4	5	2	16	12	13
Alquería	11	5	2	4	19	12	12
Génova	11	4	4	3	21	17	12
Marratxí	11	3	6	2	18	16	12
A. Vivero	11	5	2	4	20	24	12
J. Sallista	11	5	2	4	24	21	12
Molinar	11	5	1	5	19	14	11
V. de Lluc	11	5	1	5	16	23	11
Juve	11	3	4	4	15	19	10
S. Sardina	11	4	0	7	22	25	8
Puigpuñent	11	4	0	7	22	30	8
S. Cotoner.	11	2	3	5	12	25	7
C. Concos	11	1	4	6	13	18	6
S. Calmari	11	2	1	8	8	25	5

TERCERA REGIONAL

Bal. Felanitx, 1 — Acapulco, 2
Lloret, 2 — A. B. Llevant, 1
Cafetín, 1 — Sp. Sóller, 3
Altura, 1 — Son Gotleu, 3
Valldemosa, 7 — Almudaina, 0
Bar Pretoria, 3 — Búger, 1
Sancellas, 1 — Calatrava, 0
San Jaime, 2 — Pla Na Tesa, 0

JUVENILES SEGUNDA REGIONAL

GRUPO A

Ramón Llull, 1 — Collerense, 7
Sta. Eulalia, 5 — P. Na Tesa, 1
Andraitx, 0 — Sant Jordi, 1
Juventus, 3 — R. La Victoria, 0
P. Arenal, 2 — La Salle At. 3
Soledad, 0 — Sóller, 2
Calviá, 2 — V. de Lluc, 0
At. Rafal, 1 — Genovés, 2

GRUPO B

Artá, 2 — Felanitx, 2
Algaida, 3 — Santanyí, 1
Inquense, 2 — España, 1
Petra, 0 — Olímpic B, 1

REGIONAL JUVENILES TERCERA

GRUPO A

Ferriolense, 3 — St. Sulalia B, 1
Molinar, 1 — R. Patronato A., 0
Esporlas, 2 — Marratxí, 5
A. Vivero, 3 — J. Buñola, 5
Alt. S. Gotleu, 6 — S. Gotleu, 2
A. S. Serra, 2 — Cide C, 1
A. S. Cayetano, 0 — Mallorca B, 1

GRUPO B

Santa María, 2 — Montuiri, 2
Mariense, 10 — V. de Mella, 0
Villafranca, 3 — Alquería, 1
Campanet, 0 — Gesa-Alcudia, 0
Búger, 3 — Constancia, 1

PISOS LUJO

Residencial LOS CIPRESES
Directamente del constructor

LA BONANOVA

6.300 m2. de jardín y edificio, saunas, trastero, parking, piscina climatizada, parque infantil, calefacción y refrigeración individual. GAS CIUDAD, 2, 3 y 4 habitaciones y habitación servicio, baños mármol.
Vista mar y bosque.
Teléfono 400329 - A.B.C. — API

M.C.D. 2022

REAL MALLORCA, 1 - VALL D'UXO, 1

FRIO, POCO FUTBOL Y DESAGUISADO ARBITRAL

Estadio "Luis Sitjar". Temperatura extremadamente fría, con tarde desapacible. Terreno de juego en regulares condiciones, en tribunas mucho público, a tenor de la mala climatología reinante.

ALINEACIONES

REAL MALLORCA. – Ferrer; Braulio, Sahuquillo, Calero, Iriarte, Alonso (Lizoaín, 33 minutos), Orellana (Sancayetano, 68 minutos), Riado, Calvo, Gallardo y Collantes.

VALL D'UXO. Villalba, Oliver, Babiloni, Torres, Corrales, Planelles (Francis, 89 minutos), Sancho, Cañete, Camacho, Vicente Tonín, (23 minutos) y Carlos.

ARBITRO

Canaleta (catalán), auxiliado por Cantero y Manera. En nuestro titular destacamos el desaguisado arbitral. No tuvo personalidad, se equivocó en la señalización de faltas, perjudicando al equipo local, si bien ello no quita el mal juego realizado por los mallorquinistas. El público le protestó un penalti dentro del área visitante por mano de un defensa. Amonestó a Sahuquillo, Collantes, Babiloni, Oliver y Corrales.

INCIDENCIAS

De nuevo gran ovación del público hacia sus jugadores cuando estos hicieron su entrada en el rectángulo de juego. La segunda mitad se jugó con luz artificial. El colegiado llamó la atención al delegado de campo, por las tracas que los hinchas mallorquinistas habían hecho sonar tras la consecución del tanto del empate

GOLES

0-1. Minuto 2. – El peligroso jugador visitante, Vicente controla muy bien el cuero, se lo prepara con la pierna derecha chutando muy fuerte y por la escuadra, sin que Ferrer, con su gran estirada, pueda hacer nada para evitar la trayectoria del esférico.

1-1. Minuto 16. – Collantes recibe un perfecto pase de Alonso, y ante la salida desesperada del cancerbero Villalba chuta, introduciendo el jugador levantino Babiloni el balón en propia puerta cuando desesperadamente trataba atajar el peligro

COMENTARIO

Un pésimo partido fue el que depararon Mallorca y Vall d'Uxó en una tarde fría, típica de invierno de los países escandinavos. Todos esperaban que el buen juego local fuera revulsivo importante para no pensar, al menos durante los noventa minutos de juego, en las inclemencias meteorológicas, pero desgraciadamente la cosa no fue así. Y aún más, si tenemos en cuenta que el Mallorca a los dos minutos de juego se encontraba con un resultado adverso de 0-1, que cayó sobre el respetable, como un jarro de agua fría, sino como un cubito, para estar en consonancia con el tiempo.

Seguramente las ausencias de Bonet (lesionado) y Nadal (sancionado), fueron handicaps importantes para los hombres de Antonio Oviedo. Así lo manifestaba el técnico visitante, Alfonso Nebot, en la rueda de prensa, cuando sobre estas ausencias importantes dijo que quizá habían beneficiado más a su equipo. Era evidente, que desde el principio, jugadores como Calvo o Alonso, no podrían dar la talla que era de desear, a no ser que se descubrieran como verdaderos titulares, circunstancia que en el fútbol actual no es de extrañar. Estaba claro también, el tándem Iriarte-Gallardo, cuando uno subía al ataque el otro cubría la demarcación de líbero, pero esto no dio los frutos apetecidos.

El Vall d'Uxó, no fue el equipo que viene a salir con los menos goles en contra posibles. Desplazó muy bien a sus hombres por las puntas, y menos mal que era un conjunto un tanto inocente, porque de lo contrario el resultado hubiese podido ser otro bien distinto.

Las sustituciones de Lizoaín por Alonso y de Sancayetano (en su debut liguero) por Orellana –este último lesionado–, quisieron dar mayor mordiente al ataque, pero no tuvo la trascendencia esperada.

Y ojo que con todo esto no queremos dar a entender que el Mallorca sea un mal equipo, o que sus hombres son unos "paquetes". Todo al contrario. Precisamente lo que extraña al aficionado es que un conjunto, como es el caso del Mallorca, encaramado en la segunda plaza, con una brillante trayectoria, y con categoría en los jugadores que dispone en su plantilla, realice un partido como el que jugó el domingo. No tiene en verdad explicación.

Lo más triste es que el precioso positivo logrado con tanto esfuerzo en Ibiza se lo lleve un equipo modesto como el Vall d'Uxó, sin desmerecer por supuesto ni al nombre del equipo castellonense ni a sus jugadores, que dieron una lección de pundonor.

JORGE MOISES

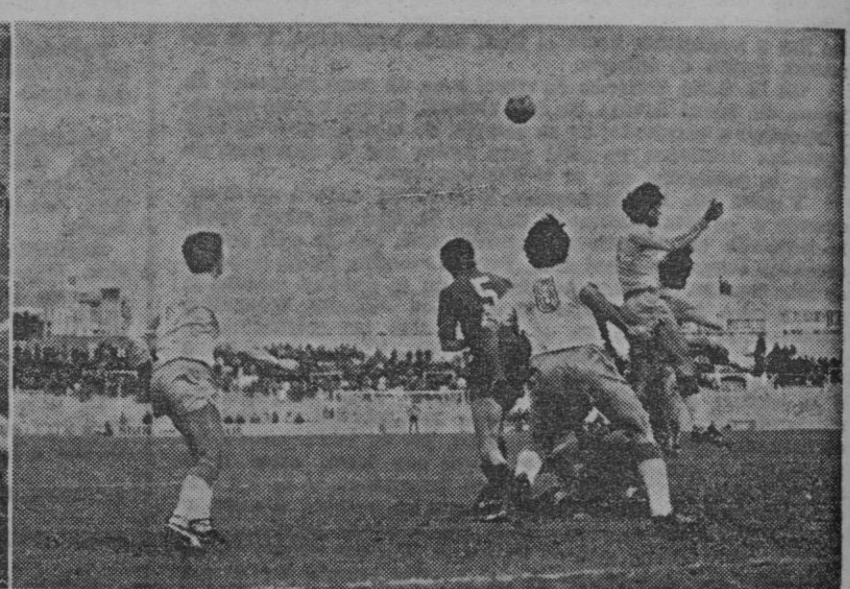

Durante todo el segundo tiempo, los mallorquinistas mostraron preferencia para rematar por alto, lo que obligó al portero castellonense a despejar muchas veces de puños. Una melé en el área del Vall d'Uxó. Observen la cantidad de defensas. Sabían formar una barrera cuando eran dominados. — Fotos: Tony Maldonado

MARCARON PRIMERO LOS VISITANTES

Alfonso Nebot, un entrenador que se mostraba satisfecho. Había logrado un positivo en casa de uno de los gallitos... por ahora. Antonio Oviedo, en el foso, acompañado de los suplentes. Los dos que salieron (Sancayetano y Lizoain) no resolvieron nada. — (Fotos MALDONADO)

LOS TECNICOS

OVIEDO: «TENEMOS QUE ESTAR ENFADADOS POR EL MAL PARTIDO JUGADO»

NEBOT: «HEMOS PERDIDO UN PUNTO»

Finalizado el partido, como es costumbre, nos dirigimos hacia la sala de prensa del "Luis Sitjar", para hablar con ambos técnicos.

El primero en hacer acto de aparición fue el entrenador del Vall d'Uxó, Alfonso Nebot, y es nuestro querido compañero, Tomás Monserrat, quien abre brecha en las preguntas:

—¿Resultado justo?

—Creo que hoy hemos perdido un punto.

—¿Y por qué no han ganado, por méritos del Mallorca o por deméritos propios?

—Pienso que nos ha faltado algo más de fortuna, si bien no doy la espalda a este positivo tan precioso que hemos logrado contra un rival poderoso como es el Mallorca.

—¿Les ha perjudicado mucho que su número diez, Vicente, se haya tenido que retirar en la primera parte?

—Qué duda cabe que Vicente es un gran jugador. Esto no sólo lo ha demostrado marcando un soberbio gol, sino en la forma de mover el ataque de mi equipo. Ha sido una desgracia que se haya lesionado.

—¿Le ha defraudado el Mallorca?

—No me ha defraudado simplemente se ha dedicado a bombear balones sobre nuestra área.

—Que Nadal y Bonet no hayan jugado, ¿les ha beneficiado?

—Tengo que pensar que sí, sobre todo en el caso de Nadal que es un hombre peligroso e incisivo en el centro de la delantera.

Muy educadamente se despidió Alfonso Nebot de cuantos informadores nos hallábamos en la sala de prensa, y tras esperar unos minutos, se presenta Antonio Oviedo con cara de circunstancias.

—¿Enfadado con el juego de su equipo?

—Tenemos que estar enfadados por el mal partido jugado, sobre todo en la segunda parte donde mi equipo se ha descompuesto.

—¿Qué le ha parecido el equipo rival?

—Han venido a defenderse, disponiendo a sus hombres en un buen bloque defensivo.

—¿Qué le ha pasado al Mallorca que no ha podido penetrar en esa poblada defensa?

—No lo sé. No hemos jugado con las características ofensivas que tenemos, y al final no se han conseguido goles.

—¿Contento con el juego de Calvo?

—Calvo es un jugador joven, tiene un gran porvenir, y pienso que ha jugado un buen partido. Está claro que Nadal tiene más veteranía, y hoy nos hacía mucha falta.

«BALEARES»

IX CRITERIUM DRACH

BARTOLOME COLL, VENCEDOR

42 inscritos tomaron la salida, para cubrir los 353 kms. de que constaba la novena edición del Criterium Drach, organizado por la escudería de mismo nombre, última prueba puntuable para el Campeonato de Baleares de Automovilismo.

La atención se centró en los ases favoritos Bartolomé Coll, de la Escudería Puig Mayor y Javier Coll, de la Drach. Fueron segundo y tercero respectivamente con lo que Javier se adjudica el título regional y Bartolomé el Criterium.

CLASIFICACION

1. Bartolomé Coll/J. Vidal Balaguer. Ford Escort. 3.455 puntos.
2. Javier Coll/J. Ramón Elías. Opel Ascona. 3517.
3. Juan Pijoan/J. Molinera. Golf GTI. 3.670.
4. Francisco Ferrer/G. Verd. Porsche 911. 3.671.
5. Jaime Pou/B. Carbonell Seat 124/1.800. 3.675.

CALEFACTORES AIRE CALIENTE

Automáticos, para cines, restaurantes barbacoas, secaderos, invernaderos, almacenes fábricas y locales gran capacidad. Atención: con el combustible mas barato (cáscara de almendra, orujo olivas y sin obras colocación) También gas-oil. Véalos funcionar, hay varios en Mallorca Consulte sin compromiso: Valentín Vilá, Font y Monteros, 9-B - Palma

M.C.D. 2022

MARCADOR

Primera División

RESULTADOS

Zaragoza, 0 – At. de Madrid, 1
Real Madrid, 2 – Salamanca, 0
Valladolid, 1 – Barcelona, 1
Almería 0 – Hércules, 3
At. Bilbao, 2 – Betis, 0
Sevilla, 0 – Real Sociedad, 0
Murcia, 1 – Las Palmas, 2
Español, 0 – Osasuna, 0
Gijón, 0 – Valencia, 0

BOSCH
Distribuidor oficial
BME. MAS MARTI
calentadores a gas
JUNKERS
Grupo BOSCH
Juan Alcover, 22 · Tels. 460100 · 04
Honderos, 25 Palma

CLASIFICACION

Equipos	J.	G.	E.	P.	F.	C.	P.	+	–
AT. MADRID	14	9	4	1	24	14	22	+	8
VALENCIA	14	9	2	3	25	15	20	+	4
SEVILLA	14	8	2	4	16	16	18	+	4
REAL MADRID	14	8	1	5	27	13	17	+	3
REAL SOCIEDAD	14	7	3	4	23	15	17	+	3
BARCELONA	14	8	1	5	21	18	17	+	3
GIJON	14	4	7	3	18	13	15	+	1
OSASUNA	13	6	3	4	13	10	15	+	3
ESPAÑOL	14	6	3	5	17	19	15	+	1
BETIS	14	6	2	6	23	18	14	+	2
ZARAGOZA	14	5	3	6	15	15	13	–	1
HERCULES	14	4	5	5	14	14	13	–	1
LAS PALMAS	14	5	3	6	18	21	13	–	1
VALLADOLID	14	4	4	6	18	24	12	–	2
AT. BILBAO	14	4	2	8	24	29	10	–	4
MURCIA	13	2	3	8	12	21	7	–	7
ALMERIA	14	1	5	8	9	22	7	–	7
SALAMANCA	14	1	3	10	9	29	5	–	9

Segunda División A

RESULTADOS

Levante, 0 – Rayo Vallecano, 0
At. Madrileño, 1 – Oviedo, 0
Castellón, 3 – Cádiz, 1
Linares, 0 – Málaga, 2
Huelva, 1 – Alavés, 0
Santander, 3 – Baracaldo, 0
Burgos, 1 – Granada, 1
Elche, 1 – Palencia, 1
Sabadell, 1 – Castilla, 0
Ceuta, 3 – Getafe, 0

CLASIFICACION

Equipos	J.	G.	E.	P.	F.	C.	P.	+	–
CASTELLON	14	6	7	1	19	10	19	+	5
RAYO VALLECANO	14	7	4	3	15	7	18	+	4
SANTANDER	14	6	5	3	20	10	17	+	3
BURGOS	14	6	4	4	19	14	16	+	2
ELCHE	14	6	4	4	20	18	16	+	2
ALAVES	14	5	5	4	20	13	15	+	1
LEVANTE	14	5	5	4	11	8	15	+	1
HUELVA	14	5	5	4	10	9	15	+	1
CADIZ	14	6	3	5	13	13	15	+	1
MALAGA	14	4	7	3	11	13	15	+	1
CASTILLA	14	5	4	5	16	12	14		
BARACALDO	14	5	4	5	12	13	14		
AT. MADRILEÑO	14	4	5	5	18	22	13	–	1
GRANADA	14	3	7	4	11	14	13	–	1
LINARES	14	4	4	6	11	18	12	–	2
OVIEDO	14	4	3	7	17	19	11	–	3
GETAFE	14	3	5	6	13	21	11	–	3
SABADELL	14	3	5	6	12	21	11	–	3
PALENCIA	14	3	5	6	8	14	11	–	3
CEUTA	14	3	3	8	14	22	9	–	5

QUINIELA GANADORA

(Jornada 14)

Zaragoza - At. Madrid	2
Real Madrid - Salamanca	1
Valladolid - Barcelona	X
Almería - Hércules	2
Atl. Bilbao - Betis	1
Sevilla - Real Sociedad	X
Murcia - Las Palmas	2
Español - Osasuna	X
Gijón - Valencia	X
Levante - R. Vallecano	X
Castellón - Cádiz	1
Linares - Málaga	2
Huelva - Alavés	1
Sabadell - Castilla	1

PROXIMA QUINIELA

(Jornada 15)

Zaragoza - R. Madrid	
Salamanca - Valladolid	
Barcelona - Almería	
Hércules - At. Bilbao	
Betis - Sevilla	
R. Sociedad - Murcia	
Osasuna - Gijón	
At. Madrid - Valencia	
Oviedo - Castellón	
Cádiz - Linares	
Málaga - Huelva	
Alavés - Santander	
Baracaldo - Burgos	
Granada - Elche	

Segunda Division B

GRUPO I

RESULTADOS

Leonesa, 2 – Pontevedra, 0
Ferrol, 2 – Ensidesa, 2
Celta 1 – Alcalá, 0
Logroñés, 2 – Sestao, 0
Las Palmas At. 4 – Arandina, 1
San Sebastián, 0 – Bilbao At., 0
Mirandés, 2 – Tenerife, 1
Compostela, 0 – Huesca 0
Torrejón, 1 – Coruña, 3
Langreo, 3 – Zamora, 2

CLASIFICACION

Equipos	J.	G.	E.	P.	F.	C.	P.	+	–
CELTA	14	8	5	1	26	9	21	+	7
CORUÑA	14	10	0	4	22	9	20	+	6
MIRANDES	14	8	3	3	20	13	19	+	5
TENERIFE	14	7	4	3	18	13	18	+	4
FERROL	14	6	5	3	21	11	17	+	3
BILBAO AT.	14	5	6	3	15	9	16	+	2
LEONESA	14	7	2	5	21	14	16	+	2
ENSIDESA	14	6	4	4	20	16	16	+	2
LOGROÑES	14	5	5	4	23	16	15	+	1
ALCALA	14	6	2	6	19	16	14		
PONTEVEDRA	14	5	4	5	11	15	14		
COMPOSTELA	14	5	4	5	8	12	14		
LAS PALMAS AT.	14	5	2	7	15	16	12	–	2
SAN SEBASTIAN	14	4	4	6	12	18	12	–	2
LANGREO	14	4	4	6	17	30	12	–	2
ZAMORA	14	2	6	6	14	16	10	–	4
HUESCA	14	2	6	6	14	25	10	–	4
SESTAO	14	2	6	6	8	17	10	–	4
TORREJON	14	3	2	9	13	24	8	–	6
ARANDINA	14	1	4	9	10	28	6	–	8

Segunda División B

GRUPO II

RESULTADOS

Mallorca, 1 – Vall d'Uxó, 1
Badajoz, 1 – Ibiza, 0
Diter Zafra, 0 – Tarrasa, 1
Córdoba, 4 – Cartagena, 1
Algeciras, 2 – Eldense, 0
Jerez, 2 – Lérida, 0
Portuense, 1 – Calvo Sotelo, 0
San Fernando, 2 – Jaén, 3
Barcelona At., 2 – Mérida, 0
Tarragona, 1 – Andorra, 1

CLASIFICACION

Equipos	J.	G.	E.	P.	F.	C.	P.	+	–
CORDOBA	14	11	3	0	32	9	25	+	11
MALLORCA	14	7	5	2	20	12	19	+	5
CARTAGENA	14	8	2	4	21	10	18	+	4
JEREZ	14	6	5	3	17	14	17	+	3
LERIDA	14	7	3	4	15	17	17	+	3
ALGECIRAS	14	4	8	2	14	11	16	+	2
TARRAGONA	14	4	7	3	12	12	15	+	1
IBIZA	14	6	3	5	10	12	15	+	1
BARCELONA AT.	13	5	4	4	16	14	14		
JAEN	14	5	4	5	14	14	14		
TARRASA	14	6	2	6	15	16	14		
BADAJOZ	14	5	4	5	10	11	14		
CALVO SOTELO	14	3	5	6	12	13	11	–	3
ANDORRA	13	4	3	6	16	19	11	–	1
PORTUENSE	14	4	3	7	11	15	11	–	3
VALL D'UXO	14	3	5	6	12	17	11	–	3
MERIDA IND.	14	3	4	7	12	19	10	–	4
ELDENSE	14	3	3	8	15	22	9	–	5
SAN FERNANDO	14	1	7	6	10	17	9	–	5
DITER ZAFRA	14	2	4	8	6	16	8	–	6

ATENCION
Colegios, Clubs deportivos, Hoteles, particulares. Suministramos material para toda clase de deportes.
Precios sin competencia. Teléfono: 25 05 62.

CURSO de CONTABILIDAD CON
* PLAN GENERAL DE CONTABILIDAD Y PLAN DE CONTABILIDAD PARA LAS PEQUEÑAS Y MEDIANAS EMPRESAS.
Ha quedado abierta la matrícula para estas enseñanzas. por correspondencia. autorizadas por el Ministerio de Educación y Ciencia y de rigurosa actualidad.
Envíe su nombre y dirección a:
ESCO - Apartado 10.129 - MADRID
O llame al teléfono 251-48-91 de Madrid y le remitiremos:
— Información completa sobre Planes de Estudio.
— El 1er. cuadernillo de Lecciones como obsequio.

Tercera División

GRUPO XI

RESULTADOS

Manacor, 0 – Poblense, 1
Calvia, 3 – Ses Salines, 1
Murense, 0 – Felanitx, 1
Constancia, 3 – Alayor, 0
Sóller, 3 – Seisián, 0
España, 1 – Collerense, 0
S. Mahonés, 1 – Andratx, 0
At. Ciudadela, 3 – Margaritense, 1
Porreres, 2 – Binissalem, 1
Portmany, 2 – At. Baleares, 1

CLASIFICACION

Equipos	J.	G.	E.	P.	F.	C.	P.	+	–
POBLENSE	14	12	2	0	29	4	26	+	12
CONSTANCIA	14	8	4	2	35	11	20	+	6
MANACOR	14	7	2	5	20	13	16	+	2
ESPAÑA	14	5	5	4	19	15	15	+	1
S. MAHONES	14	6	3	5	21	20	15	+	1
MARGARITENSE	14	6	2	6	22	16	14		
AT. CIUDADELA	14	3	8	3	22	19	14		
AT. BALEARES	14	5	4	5	20	18	14		
MURENSE	14	6	2	6	20	18	14		
CALVIA	14	6	2	6	18	26	14		
FELANITX	14	5	3	6	10	11	13	–	1
SES SALINES	14	4	5	5	15	15	13	–	1
COLLERENSE	14	6	1	7	18	25	13	–	1
ALAYOR	14	5	3	6	13	21	13	–	1
PORTMANY	14	5	2	7	18	20	12	–	2
ANDRATX	14	4	4	6	13	16	12	–	2
SOLLER	14	4	4	6	17	27	12	–	2
BINISSALEM	14	4	4	6	15	24	12	–	2
PORRERES	14	3	5	6	15	20	11	–	3
SEISLAN	14	3	1	10	6	27	7	–	7

Primera Regional Preferente

RESULTADOS

Alaró, 2 – Santanyí, 1
Campos, 2 – Serverense, 0
Arenal, 1 – At. Rafal, 0
Alcudia, 4 – La Real, 1
Escolar, 2 – Villafranca, 2
Petra, 1 – Artá, 0
Algaida, 2 – Cultural, 1
Ca'n Picafort, 1 – Porto Cristo, 2
Xilvar, 0 – Llosetense, 0

CLASIFICACION

Equipos	J.	G.	E.	P.	F.	C.	P.	+	–
ARTA	14	9	2	3	22	9	20		
CAMPOS	14	7	4	3	18	13	18		
XILVAR	14	7	4	3	20	17	18		
PORTO CRISTO	14	7	3	4	28	15	17		
SANTANYI	14	6	4	4	26	18	16		
ALARO	14	7	2	5	26	23	16		
ALGAIDA	14	7	2	5	21	21	16		
ARENAL	14	6	3	5	23	17	15		
ESCOLAR	14	5	5	4	21	18	15		
AT. RAFAL	14	6	3	4	22	20	15		
ALCUDIA	14	4	5	5	15	16	13		
PETRA	14	4	4	6	17	21	12		
LLOSETENSE	14	4	4	6	13	22	12		
CULTURAL	14	3	5	6	15	19	11		
CA'N PICAFORT	14	3	5	6	21	26	11		
LA REAL	14	4	3	7	20	30	11		
SERVERENSE	14	4	1	9	13	25	9		
VILLAFRANCA	14	1	5	8	13	25	7		

ESTUFAS PARA CASAS RUSTICAS
Estufas-cocina, cocinas con horno, a cáscara de almendra, de olivas, leña, carbón y serrín. Económicas prácticas y decorativas. Véalas sin compromiso:
Valentín Vilá, Font y Monteros, 9-B. - Palma

COLECTIVA 80-81
Obras de Ramón NADAL, José VENTOSA, Juan MIRALLES. COLL BARDOLET. COLL SOTOMAYOR, Ponç FULLANA. Nicolás FORTEZA, Antonio POMAR, MORENO AMATE, MARCH DURAN, GORI LLOBERA, Pascual de CABO, Matías MANDILEGO, Antoni LLOBET. Federico MOLINA, Francisco GAITA ALBARAN, GARAU, PUIGSERVER LARA, Magdalena SUREDA y otros.
INAUGURACION. HOY MARTES, DIA 9
GALERIAS ALMUDAINA
CALLE MOREY, 7 TELEFONO: 22.32.84

M.C.D. 2022

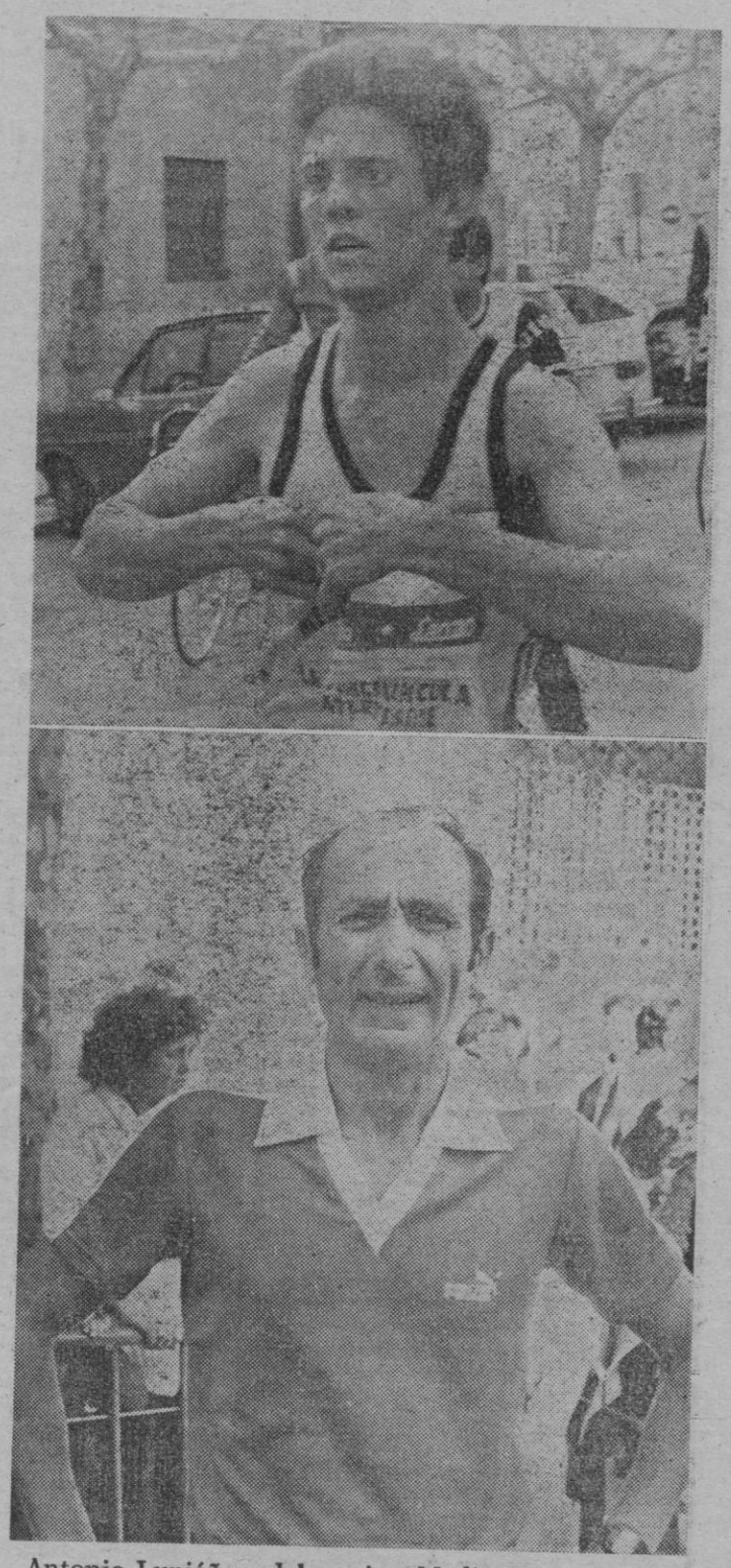

Antonio Lupiáñez, del equipo Mediterráñoe - Porciúncula, entra vencedor en la meta, después de haber marchado en primer puesto durante los 30 kilómetros del recorrido. Juan Andreu Trobat, fue el tercer clasificado de los veteranos.
(Fotos Maldonado)

atletismo

ORGANIZADO POR EL «GIMNASIO MICHELANGELO» SE DISPUTO EL DOMINGO

EL «V GRAN FONDO INCA-PALMA» (271 participantes)

Antonio Lupiañez (C. Mediterráneo), vencedor absoluto

El domingo en una mañana magnífica, más bien primaveral, se disputó esta prueba que constituyó un gran éxito en todos los aspectos. Muchas horas de esfuerzos han tenido qne desarrollar la organización y principalmente Francisco Martínez, el popular "Willy", pero tanto él como sus colaboradores vieron como el éxito les acompañó. Para ellos, Ayuntamiento de Inca, firmas colaboradoras, fuerzas de la Guardia Civil de Tráfico, Policía Nacional y Municipal, Cruz Roja, miembros de la Agrupación de Defensa y Montes, la más sincera felicitación. Con éstos, a los componentes del Colegio de Arbitros y Cronometradores de la Balear de Atletismo. En ese esfuerzo común consiguieron que la prueba fuese todo un éxito. La distancia a cubrir, 30 kilómetros.

A las 10'40 de la mañana, el alcalde de Inca dio la salida a los 271 participantes, que tuvo lugar en la Plaza de España, frente al Ayuntamiento de la localidad inquense. Gran cantidad de público presenció la salida de jóvenes y veteranos entre gran ovación.

De inmediato, Antonio Lupiáñez, del Club Mediterráneo, se situó en cabeza, posición por la que le vimos cruzar Binissalem, Consell, Santa María y así hasta la meta en Palma situada en la calle Aragón. Y lo hizo con enorme estilo, gran zancada, sin perder el ritmo en momento alguno, mostrando una excelente preparación y condiciones. Y con él hay que destacar a esos primeros clasificados. También a participantes muy jóvenes y muy veteranos, a quienes se inscribieron para "participar", que es muy de destacar, a chicas y chicos que siempre pusieron muestras de simpatía y deportividad. Esta siempre rayó en general. Al final, en meta, 100 clasificados.

Y fueron muchas las anécdotas. Por ejemplo el que a Angel Aranda —conocido preparador de boxeo— que acompañaba a su hijo Julián para que participase, avería en el coche, posteriormente, ya en tren, también retraso y ante ello marchasen desde Binissalem a Inca a pie, corriendo, para que el pequeño estuviese en la salida. Y fue el primer clasificado en su categoría, sólo 12 años. O aquellos casi veteranos, bastante obesos, que se lo tomaron con "filosofía" y de vez en cuando hacían sus paraditas para descansar. O la chica, queremos recordar que salieron tres y sólo llegó a meta una, siempre con la ilusión de recibir medalla. Y los dos participantes que ya entregados sus dorsales sufrieron desfallecimientos de los que, afortunadamente, se recuperarían. O la presencia del capitán de la Policía Nacional, Sr. Durán, con enorme espíritu de participación. En suma, lo repetimos, una gran prueba en todos los sentidos.

También hay que destacar la masiva presencia de público a lo largo del itinerario y en la meta que con sus aplausos premiaron el esfuerzo realizado por todos.

DEL SOL

CLASIFICACIONES
CATEGORIA A

1. Antonio Lupiáñez (Mediterráneo) 1-32-41
2. José María Antantas (Sabadell) 1-33-17
3. Mateo Domínguez (Hermes) 1-34-51
4. José Peñalver (San Diego) 1-41-47
5. Francisco Subirach (San Diego) 1-41-52
6. Mariano Gómez (Banca March) 1-43-21

Hasta noventa clasificados.

CATEGORIA B
(Veteranos)

1. Basilio Martínez (San Diego) 1-50-36
2. Bartolomé Llodrá (Manacor) 1-53-14
3. Juan Andreu (La Puebla), 1-54-54

También se concedieron premios al primer clasificado de la Policía Nacional, Manuel Rodolosis 1-52-11; a la primera fémina, Juana Ventura, 2-33-37 (Independiente); al más veterano, Salvador Llopis Borrás de 51 años, del equipo de la Banca March, con un tiempo de 2-37-21; al más joven, Julian Aranda de doce años con un tiempo de 2-30-55 y al primero del Gimnasio Michelangelo, Faustino, Vinagre con 2-17-00.

El Ayuntamiento de Inca concedió también un trofeo a la organización por el buen desarrollo de la prueba.

DIFICIL PERO MERECIDA VICTORIA DEL VACACIONES FRENTE AL MALGRAT

El S. J. Mahón venció al J. Lluchmayor sin dificultad y el Quely al Chris, con apuros

El Vacaciones consiguió el domingo su segunda victoria en la actual Liga, imponiéndose a un Malgrat que acreditó su baja clasificación y al que no fue fácil vencer, ya que el conjunto mallorquín tuvo dos fases completamente distintas que le impidieron anotarse un claro triunfo, que como demostró, muy bien hubiera podido lograr.

Pero en el primer tiempo, el Vacaciones tuvo más fácil adaptarse al escaso juego de su oponente y así los dos equipos nos ofrecieron unos veinte minutos aburridos y nada entretenido, aunque siempre con ventaja del Malgrat, que a los cinco minutos ya se había adelantado con un 4-14. Esta diferencia, parecía no preocupar, ya que efectivamente el Malgrat no daba muestras ni de gran potencialidad ni grandes recursos, pero a los diez minutos su ventaja era de dieciséis puntos, 8-24 y el Vacaciones continuaba sin despertar, dando motivo a que los visitantes mantuvieran su ventaja, con 22-38 a los quince minutos y hasta aumentarla hasta los veinte, al término del primer tiempo, con un ya preocupante 32-52.

El comienzo del segundo período no modificó mucho la decoración, ya que si bien se notaba un mayor acierto en las filas locales, la diferencia era muy difícil de reducir y el cronómetro jugaba a favor de los visitantes, que seguían con su docena de puntos de ventaja. 53-64 en el minuto diez, aunque entonces fue cuando el Vacaciones se decidió a resolver el encuentro y rápidamente se fue acercando al Malgrat. 74-71 a los quince minutos, después de que en el minuto catorce fueran los locales por primera vez delante en el marcador con 72-71. Y a partir de este momento no hubo más equipo que el Vacaciones, que al final se apuntó un merecido triunfo por 89-81.

VACACIONES: Pardo 24, Jaume 10, Vidal 2, Fuster 12, Bastida 11, Riera 13, Tárraga 8 y Covas 9.

MALGRAT: Rossell I 19, Manolo 7, Sudañe 2, Figueras 5, Ravull 12, Rossell II 4, Comas 14 y Saliches 18.

Arbitraron los Sres. Mercant y Ruso, bien en el primer tiempo y con algunas complicaciones en el segundo. Señalaron veintiuna personales al Vacaciones, siendo eliminado Bastida y veintiocho al Malgrat, siendo eliminados Manolo y Ravull. Los locales lanzaron treinta y siete tiros libres, convirtiendo veintisiete, mientras los visitantes lanzaban veintiuno, de los que convertían catorce.

II DIVISION FEMENINA

Nueva jornada de esta Liga de Segunda División Nacional Femenina y a la que también le faltó la necesaria seriedad y sino, ya me dirán si es muy serio a última hora casi y de palabra, cambiar una pista por otra, alegando disponer de mejores condiciones, cuando luego se comprueba que la nueva tampoco reune las mínimas necesarias para disputar un encuentro no ya de esta División, sino de otras muy inferiores. Y no acabará aquí la falta de seriedad, ya que si no hay variación esta semana se producirá un acuerdo que tampoco es nada serio y no precisamente por su resolución, sino por la forma de producirse.

Se jugó el encuentro entre Chris y Quely, que fue muy aburrido y con mayor dominio en el primer tiempo de las locales, que llegaron a contar con un claro 11-0. Debían transcurrir diez minutos, para que el Quely se anotara su primera canasta, fallando en este período diecinueve tiros libres, llegándose al descanso con ventaja local por 17-14.

Después en la continuación, asentó el juego el conjunto visitante y poco a poco fue imponiéndose, para llegar al final con su triunfo por 36-47.

En Mahón, victoria clara y sin reparos del San José, frente a un J. Lluchmayor que bastante hizo con defenderse, pero desde el comienzo se notó la superioridad de las locales, que al final se anotaron un claro 60-27. Buen arbitraje y muchas atenciones de las menorquinas con las de Lluchmayor, que, pese a la abultada derrota, regresaron satisfechas de su desplazamiento a Menorca.

Antonio PUJOL

«BALEARES»

LOS «AMIGOS DEL CICLISMO» CELEBRARON SU FIESTA ANUAL

El sábado por la noche se celebró la III cena de Amigos del ciclismo, en la barbacoa de Son Amar, con la asistencia de unas 350 personas.

Tras la presentación de la madrina de la próxima temporada, la señorita Loren Melis, empezó la cena, seguidamente se celebraron numerosos varios sorteos de lotes regalados por casas comerciales y finalmente se hizo entrega de distinciones y medallas.

Recibieron una placa los clubs que más carreras han celebrado durante este año, Juv. C. Manacor, C. C. Porreras y G. D. Jaben, también se entregó una placa al comité organizador del Citroen Ciclista a Mallorca por su magnífica labor.

A los medios de comunicación se entregaron dos placas: una a Ultima Hora y otra a Hoja del Lunes por su colaboración en pro del ciclismo, otra placa fue entregada a Banco Occidental y otra distinción al árbitro de ciclismo D. José Pérez Velis.

Y tras estas placas se procedió a la entrega de los trofeos para los corredores con el siguiente reparto.

Desgracia: Féminas, María Gornals, aficionados: José Becerra y veteranos Francisco Llaneras.

Premio a la elegancia: para la fémina María José Soria y el juvenil José Ferragut.

Premio a la combatividad para el alevín Antonio Canals, infantil Bartolomé Munar, cadete Antonio Miralles, juvenil Sebastián Terrasa, aficionado Juan P. Martínez, veterano Juan Gelabert y fémina Magdalena Rigo.

Mejor benjamín: Gabriel Melis, alevín Jaime Riera, infantil Guillermo Ramis, cadete Jorge P. Trobat, juvenil Juan Caldentey, aficionado Gabriel Crespí, fémina Margarita Rigo y como mejor veterano Gabriel Mulet.

Y tras la entrega de trofeos los que quisieron quedarse a bailar estuvieron hasta altas horas en la discoteca de Son Amar.

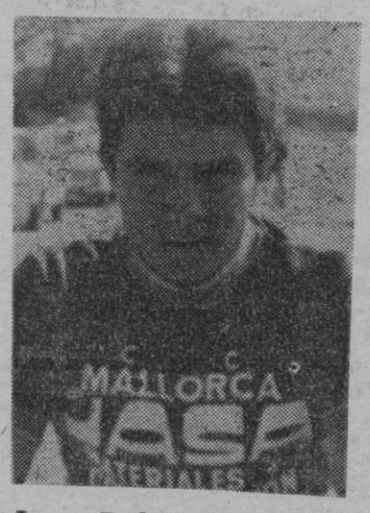

Juan Pedro Martínez, recibió el galardón como aficionado más combativo.

María José Soria, premio a la elegancia (féminas) y Guillermo Ramis, mejor infantil.

CRIE CARACOLES
máxima rentabilidad
INFORMACION Y MATERIALES:
MASALLES
DOSRIUS, 38 BARCELONA-35
Tel. 2295847

M.C.D. 2022

2-0. El disparo de Mas se coló rozando el poste. — (Reportajes Payeras. — INCA).

El tremendo cañonazo de Ferrer se coló como un obús, dejando clavado al portero Gomila. Era el 1-0. — Reportajes Payeras. — INCA).

INCA DIA A DIA

OTRA VEZ, 3 - 0

EL ALAYOR NO FUE PROBLEMA PARA EL CONSTANCIA

Ferrer, Más y Gual consiguieron las dianas

Tarde fría y escaso público en las gradas. Pero al final del encuentro, los aficionados saborearon otro triunfo del once local, que venía a formar un eslabón más de la cadena de triunfos que ha cosechado el Constancia en la actual temporada. Si nos atenemos a los últimos encuentros, veremos que al 5-0 logrado frente al Collerense, y el resultado de 3-0 alcanzado frente al Portmany (éste de Copa), el 0-3 sumado en el campo del Selslam y el mismo resultado alcanzado el domingo frente al Alayor, nos encontramos que los muchachos de Joseíto han marcado 14 tantos sin haber encajado ninguno. Un promedio convincente que habla de la potencialidad realizadora de los atacantes y de una enorme seguridad en el sistema defensivo.

El partido del domingo fue otra muestra de superioridad local. Es verdad que los goles no llegaron encadenados como para tranquilizar a la parroquia. Pero no es menos cierto que el dominio correspondió a los locales de punta a punta y que la potencia ofensiva visitante se mostró tímidamente. Baste señalar que la mejor intervención del meta local, Perelló, fue propiciada por un despeje «envenenado» del defensa Carlos, obligando a su compañero a realizar una gran intervención para enviar el balón a córner.

EL ALAYOR

La mejor virtud mostrada por los visitantes fue su estupenda preparación física, esgrimida sin fallos a lo largo de los noventa minutos. Las dimensiones del terreno de juego, el pesado y el fuerte tren imperante no hicieron mella en la fuerza física de los menorquines, que además mostraron un desdoblamiento digno de elogio. Replegados, en bloque, en su parcela, era merecedor de elogio la rapidez con que se abrían y jugaban también en bloque, cuando el balón estaba en posesión de alguno de los atacantes del equipo. A la hora de pisar el terreno de Perelló, la seguridad del sistema defensivo local rompía toda penetración y así estuvimos contemplando una actuación tranquila del portero inquense, que tuvo muy poco trabajo.

El Alayor forma un conjunto sin grandes figuras, pero en el que todos sudan la camiseta. Quizás la veteranía de algunos de sus hombres resta velocidad a su juego, pero la compensa en serenidad y en saber estar sobre el terreno, aunque estas virtudes cuentan poco a la hora de sumar victorias.

En la segunda parte se envenenó un tanto el juego, por la dureza con que algunos defensores intervinieron. Pero la cosa no pasó a mayores, entre otras razones porque el entrenador local ordenó el cambio del delantero Mas y, de esta manera, las aguas volvieron a su cauce.

EL CONSTANCIA

Los espectadores se daban cuenta que el sistema defensivo inquense estuvo formado, la mayor parte del encuentro, por Capó, Carlos y Jaume, tres elementos jóvenes, con gran clase, que jamás tienen necesidad de recurrir al juego duro ni violento. En el centro del compo Ferrer, Corró y Figuerola, fueron más atacantes que defensores y en el ataque bulló con acierto Albendea y fue digna de tenerse en cuenta la porfía de Gual y Mas —cuando más famosos, más severos marcajes— y la peligrosa arrancada de Gacías, que colaboró con su esfuerzo al triunfo, que se decantó de parte local de forma merecida.

Si tenemos en cuenta que el pasado miércoles el Constancia había jugado un encuentro muy duro frente al Portmany, logrando el triunfo, debe valorarse como se merece esta nueva victoria.

Un partido completo, resuelto de forma clara, del que deben sacarse las consecuencias provechosas. Pese al dominio ejercido a lo largo del encuentro el triunfo no fue afianzado hasta muy avanzada la segunda parte. Ello debe servir de tónica y de espejo para rechazar todo tipo de confianza, porque para lograr un gol es necesario forzar muchas ocasiones de peligro.

LOS GOLES

1-0. Se cumplía el minuto 10. Al despejar un saque de esquina, el balón cayó fuera del área y Ferrer, de bote-pronto, empalmó un trallazo impresionante que se coló por la escuadra, dejando clavados a portero y defensas.

2-0. Porfía de Mas con defensas y portero y, al final, remate del ariete, raso, que besa las mallas. Se cumplía el minuto 65 de partido.

3-0. Minuto 72. Centro de Capó, recoge Gual, burla al defensa, se cuela hacia la izquierda y apenas sin ángulo de tiro burla la salida de Gomila batiéndole por bajo.

EL ARBITRO

El árbitro, señor Romero, mostró afán de constituirse en la figura del encuentro y, en parte, lo consiguió. Severo en sus ademanes, cortó el juego de manera continuada y sin conceder la ley de la ventaja. Incitante en sus gestos amenazantes de tarjetas, alteró los nervios de los jugadores, que con buen criterio utilizaron el gesto de la humildad. ¿Qué remedio?

Mostró tarjetas amarillas a Bía y Sabater y al banquillo local.

ALINEACIONES

ALAYOR: Gomila, Biel, Bía, Arriaza, Sabater, Silverio (Cardona), Ramón (Mini), Gervasio, Bienvenido, Arcenillas y Gabi.

CONSTANCIA: Perelló, Capó, Jaume, Figuerola, Albendea, Ferrer, Carlos, Gual Mas, (Mulet), Corró I, Gacías (Oliva).

hipódromo

LOS VISITANTES GANARON EL MATCH ESPAÑA - AUSTRIA

El programa ofrecía una carrera de potros interesante y que ganó el debutante Carino Frisco (Prince de Figuier-Pep Frisco) y un nuevo match entre los representantes de nuestro Club de Gentlemen y los austríacos. En esta ocasión el triunfo fue para los visitantes ya que G. Zand ganó con Divine de Signes y muy cerca de ella pisó la meta Grand Quevilly que conducía M. Mautner Markoff, llegando los mallorquines algo más atrás. En la reunión no hubo fallos de relieve y ni siquiera ningún retirado previo, algo no muy corriente.

Sobre la pista dominó la calidad siendo las marcas bastante buenas en general y ninguna de ellas por encima del 1'30" exceptuando la carrera de potros con ejemplares prometedores. Las sorpresas no fueron la característica a pesar de algunas altas cotizaciones. En puntos empataron José Vich y Julián Arnau y también los hijos de Oscar C II, August Worthy y Prince de Figuier.

Tarde desapacible, de las que valoran las nuevas instalaciones de Son Pardo, tanto las amplias gradas acristaladas como la comodísima sala de la planta baja.

LUCHA "BABIECA" - "BERLINA"

A pesar de una falta inicial, Berlina se fue imponiendo sobre una Babieca que imprimía un fuerte tren a la carrera. Recorrido regular y creciente de Ben Scott D que pudo con Bienvenido.

1. Berlina 27»-2 (Btsar. Estelrich)
2. Babieca 28»-1 (O. Barceló)
3. Ben Scott D 28»-7 (M. Daviu)

Seis participantes
Quiniela (6-3) a 150 ptas.
Quiniela (6_3) a 3.870.

BUEN MOMENTO DE "ALCALA"

Anovera Hanover S. M. marchó al frente hasta la última recta en la que atacó de firme Alcalá y se desmontó la hija de M. Itú. Esta, no obstante, pudo con una Zíngara de buenos comienzos.

1. Alcalá 28»-7 (G. Pons)
2. Zafir Frisco 29» (A. C. Coll)
3. A. Hanover S.M. 29»-3 (G. Adrover)

Seis participantes.
Quiniela (5-2) a 730 ptas.
Trío (6_2-1) a 1.610 ptas.

"ALEGRIA MORA", SE IMPUSO

Desfondado Sinium, la lucha quedó entablada entre Alegría Mora y Andino. Esta duró hasta los últimos segundos sacando ventaja Alegría y viéndose batido, por la mínima, Andino por un Upsalín que remataba. Esfuerzo de Tiki d'Or, cuarto en discordia.

1. Alegría Mora 26»-6 (A. Prats)
2. Upsalin 26»-7 (J. Vich)
3. Andino O 26»-7 (J. Oliver)

Nueve participantes.
Quiniela (1-9) a 2.400 ptas.
Trío (1-9_4) a 24.440 ptas.

LOS DE "PRINCE DU FIGUIER"

Colombiana, C. Bird y Criollo marcaron la pauta cierto tiempo pero en lugar estratégico aguadaba Carino Frisco que dominó claramente la situación mientras también atacaban Carlina B y Carina que corrían más atrasados.

1. Carino Frisco 37» (A. Pou)
2. Carlina B 36»-7 (J. M. Bordoy)
3. Carina 36»-4 (B. Fullana)

Nueve participantes.
Quiniela (1-6) a 610 ptas.
Trío (1-6_8) a 1.710 ptas.

LOS AUSTRIACOS FORMARON QUINIELA

Divine de Signes y Grand Quevilly no se dejaron batir por sus rivales que salían más atrás dando el triunfo a los "gentlemen" austriacos. Remate conjunto de Gus —malogrado sobre la meta— y de Haff, ambos conducidos por los de casa.

1. Divine de Signes 28»-5 (G. Zand)
2. Grand Quevilly 27»-8 (M. M. Markoff)
3. Haff 24»-9 (S. Coll)

Diez participantes.
Quiniela (1-2) a 990 ptas.
Trío (1_2-9) a 4.730 ptas.

"TALISMAN"

Ursula fue sustituida por Andrea y se malbarató el ataque de Zumbón Mora pero se impuso Talismán ante una Andrea que cedía.

1. Talismán 25»-4 (J. Vich)
2. Andrea 25»-6 (O Barceló)
3. Ursula 27»-5 (Fpe. Puigserver)

Quiniela (7_8) a 2.190 ptas.
Trío (7-8-3) a 3.120 ptas.

"THYWORTHY MORA, PLENA FORMA

Tilde H corrió ligeramente destacada de Zandres B cediendo éste ante Thyworthy Mora y U.S.A. Fuerte remate de T. M. que dominó a la yegua danesa en los últimos segundos.

1. Thyworthy Mora 25» (P. Sebastiá)
2. Tilde H 26»-5 (J. Arnau)
3. U.S.A. 25»-8 (Jaime Morro)

Seis participantes.
Quiniela (3-1) a 690 ptas.
Trío (3-1_5) a 8.580 ptas.

ESPECTACULAR

Se llegó a luchar en un mínimo terreno con Champion Song en la cuerda. En los últimos 500 m. se impusieron los de atrás venciendo Hissouney atacado por Fye y con Infante Francaise algo destacada de los demás.

1. Hissouney 22»-6 (J. Arnau)
2. Fye 21»-9 (B. Llobet)
3. Infante Francaise 22»-9 (Btmé. Estelrich)

Ocho participantes.
Quiniel a (6-8) a 530 ptas.
Trío 6_8-7) a 1.760.

"HERONNEAU", DOMINANTE FINAL

Carrera muy movida con Urania B, Utile de Sassy y Faiseu Doré en los mejores puestos pero todos absorbidos por un Heronneau de poderoso final. En la recta decisiva también destacaron del grupo Fille Jeannette, Unita y Great John.

1. Heronneau 22»-6 (B. Adrover)
2. Folle Jeannette 22»-7 (Btmé. Estelrich)
3. Unita 22»-8 (J. Gelabert)

Diez participantes.
Quiniela (6_3) a 480 ptas.
Trío (6-3-8) a 14.810 ptas.

RENE COVALAN

René Covalan, tan ligado con nuestro caballismo en los últimos lustros, murió la pasada semana. En señal de duelo todos los conductores lucieron brazaletes negros. Nuestro más sentido pésame a su esposa doña Faustina Pérez cuyos colores han competido en nuestras carreras.

M.C.D. 2022

el tiempo

PREVISION PARA BALEARES

Nubes y claros. Posibilidad de precipitaciones aisladas. Vientos de componente norte, fuerza tres a cinco. Marejada en alta mar, con áreas frecuentes de marejada al norte de las islas y mar gruesa en la zona de Menorca.

OBSERVACIONES

Máxima: 9,8 a las 12,15 hs.
Mínima: 7,6 a las 5,30 hs.
Humedad: 84 x 100.
Insolación: 7 hs. 40 mts.

APUESTAS MUTUAS

CINCO NUEVOS MILLONARIOS

MADRID. — Cinco nuevos millonarios proporcionaron el pasado domingo las quinielas futbolísticas, según el resultado anunciado por el Patronato de Apuestas Mutuas Deportivas Benéficas.

De catorce aciertos aparecieron cinco columnas, por lo que repartirán a razón de 44.806,471 de pesetas.

Columnas de trece aciertos se contabilizaron 367 y a cada una de las cuales corresponderá 610.442 pesetas.

De doce resultados acertados aparecieron 7.271 columnas, y a cada una de ellas le corresponderá 30.812 pesetas.

La recaudación de la pasada jornada se elevó a 1.221.994.652 pesetas, por lo que el 55 % dedicado a premios fue de 672.097.059.

ACTOS PARA HOY

CULTURALES

19,30 horas. — Salón de actos de la Sociedad Arqueológica Luliana. Calle Montesión, 9. Conferencia de Jaume Salvá sobre "Historia de la Societat Arqueològica Lul.liana 1880-1980".

MEDICOS

20,00 horas. — Academia Médica Balear. Paseo de Mallorca, 42. Conferencia de B. Cabrer Barbosa sobre "Diagnóstico diferencial bio-químico de los derrames pleurales"

RELIGIOSOS

19,00 horas. — Parro de Santa Catalina Thomás. Plaza de Santa Payesa. Conferencia de B. Bennàsser sobre "La Iglesia creyente ante el fracaso matrimonial".

Gran parte de los etarras detenidos recientemente

SE ADIESTRARON EN FRANCIA

Gran parte de los componentes de los ocho comandos de «ETA» desarticulados por las fuerzas de seguridad del Estado en el pasado mes de noviembre, han recibido adiestramiento en Francia o han estado en este país para recibir instrucciones para perpetrar acciones armadas, según un informe policial sobre la actuación antiterrorista en el País Vasco que publica «ABC» en su edición del domingo.

A lo largo del mes de noviembre han sido desarticulados ocho comandos de «ETA» y detenidos 34 activistas a los que se han intervenido siete metralletas, 23 pistolas, cinco revólveres, 27 granadas y 33 kilógramos de explosivos, según «ABC».

El primer grupo desarticulado en noviembre fue el denominado «Besaide», que operaba en la zona de Mondragón.

El responsable del grupo, José Ramón Bidaburu Otaduy, participó en el verano de 1978 en un cursillo sobre armamento y explosivos impartido en Francia por la organización.

El comando «Andarto» fue desarticulado en San Sebastián el 11 de noviembre. A sus cuatro miembros se les acusa, entre otras cosas, de hacer prácticas de tiro en el Monte Ámboto. Dos de estos activistas, José Arbulo y Luis María Azcargorta, en agosto se desplazan a Bayona para realizar un cursillo de armamento y explosivos.

En Abadiano (Vizcaya) fueron capturados los cuatro integrantes de otro grupo etarra, "11 de mayo"" participaron en el cursillo de adiestramiento de armas y explosivos.

El mismo día 13 era desarticulado en Bilbao el grupo etarra "Garratz", integrado por cinco terroristas. Dos habían realizado un cursillo de adiestramiento y manejo de armas en Biarritz.

El día 20, también en Bilbao, fueron capturados por la Policía los miembros del comando "Akelarre", cuyo responsable miembro también del comando "Garratz" realizó otro cursillo en Francia de fabricación de artefactos explosivos.

El comando «Amaya» lo integraban cuatro activistas. Dos de ellos, se habían trasladado al sur de Francia al objeto de realizar un «cursillo militar» de adiestramiento, práctica y manejo de armas y explosivos.

El día 27, eran detenidos en Bilbao seis de los siete miembros del comando «Argala», que habían intentado el asesinato de un inspector de Policía en Santurce. El responsable del grupo, José Ignacio Rubio, había asistido en diciembre de 1979 a un cursillo de adiestramiento en armas y explosivos en Francia.

Impasible el ademán

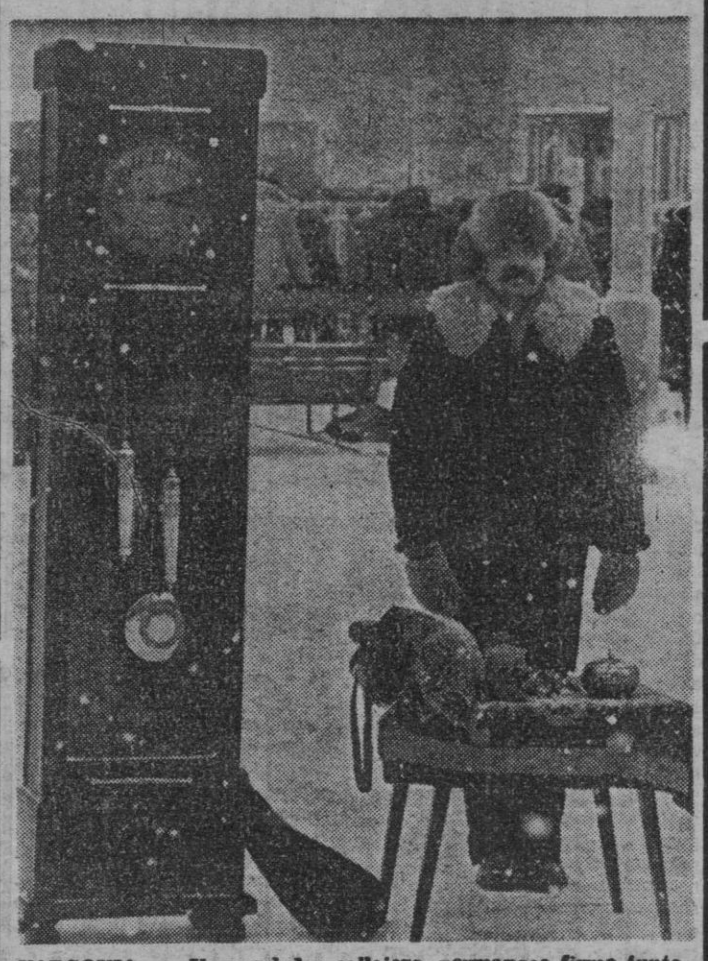

VARSOVIA. — Un vendedor callejero, permanece firme junto al reloj de su abuelo, en un mercado de ocasión, ignorando la nieve y bajas temperaturas. — (Telefoto EFE-UPI).

IBERIA
LINEAS AEREAS DE ESPAÑA

Subdirección de Aprovisionamiento y Contratación

CONVOCA CONCURSO
NUMERO 090/PQD/023

OBJETO:

Mantenimiento preventivo y correctivo de las instalaciones en Edificios Aeropuerto de Palma de Mallorca.

CONDICIONES:

Los pliegos de condiciones se encuentran a disposición de los interesados en las Oficinas de la citada Subdirección, sita en Capitán Haya, 34-5.ª planta, Madrid-20, en horas de 8,- a 15,-.

PLAZO:

El plazo de licitación caduca a las 14 horas del próximo día 30 de Diciembre de 1980.

Madrid, 24 de Noviembre de 1980.

Rogad a Dios en caridad por el alma de

Don MIGUEL GUASP RIPOLL

(CONTRATISTA DE OBRAS)

QUE FALLECIO AYER A LA EDAD DE 71 AÑOS, EN PALMA, HABIENDO RECIBIDO LOS SANTOS SACRAMENTOS Y LA BENDICION APOSTOLICA.

E. P. D.

Sus afligidos: esposa Catalina Cirer; hijos Pedro y María; hija política Antonia, hermanos Antonio, María y Catalina; hermanos políticos, nietos y demás familiares al participar a sus amistades tan dolorosa pérdida, les ruegan le tengan presente en sus oraciones y se sirvan asistir a la conducción que tendrá lugar hoy a las 5, así como al funeral que se celebrará a las 7 de la tarde en la parroquia de Pío X (Beatriz de Pinos), por todo lo cual les quedarán sumamente agradecidos.

Casa mortuoria: San Lázaro, 3. No se invita particularmente

El Excmo. y Rvdmo. Sr. Obispo de esta Diócesis se ha dignado conceder indulgencias en la forma acostumbrada.

OPORTUNIDAD PARA EMPRESA SOLIDA

Joven directivo de gran Empresa, por voluntad afincamiento en la Isla, se ofrece para puesto de

DIRECCION o SIMILAR

Características:
—Nivel de Ingeniero Superior.
—Master en Dirección y Administración de Empresas
—Diplomado en Planificación y Administración de Empresas
—Dominio perfecto de INGLES, correcto FRANCES y MALLORQUIN.
—Amplia experiencia.
—Se garantiza extrema confidencialidad.

DIRIGIRSE AL APARTADO, 2.570 de MADRID.

RIALTO CIA. XESC FORTEZA

7.ª SETMANA - MES DE 80 REPRESENTACIONS

«ORQUESTINA DE SENYORETES»

- NOUS HORARIS -

DE DILLUNS A DIVENDRES UNA FUNCIO DIARIA, A LES 10'30.-
DISAPTES, A LES 7'30 i 10'45.- DIUMENGE, FUNCIO UNICA A LES 7'30

Galería de Arte
JAIME III
Avda. Jaime III, 25
Telfs. 21 08 63 - 21 67 52 - PALMA

La galería de arte Jaime III tiene el honor de presentar por primera vez en Palma al pintor que en la anterior temporada consiguió mayor éxito de crítica y público en Cataluña.

LLUIS AMER

Hoy 9 de Diciembre inauguración exposición óleos.

HOMENAJE A MALLORCA

M.C.D. 2022

ESTUDIO TOLO

Comunica a sus clientes que por robo de los cupones obsequio-sorteo lote Navidad, quedan anulados los mismos. Rogándose a quien posea alguno se ponga en contacto con el teléfono 27 64 55.

GANE DINERO CRIANDO CONEJOS

COMO NEGOCIO, COMO SOBRESUELDO, O COMO DISTRACCION

Con nuestras jaulas especiales y nuestro método, tendrá gran rendimiento, poco trabajo y sin problemas. También facilitamos nidales, comederos, bebederos, soleras, desinfectantes, medicamentos todas enfermedades, vacunas. Visítenos Valentín Vilá, Font y Monteros, 9 - Palma.

GUIA DEL CINEASTA

LA PROFESORA BAILA CON TODA LA CLASE. (Comedia). — Los chicos provocan un accidente del que es víctima el profesor de gimnasia. Por este motivo los chicas y las chicas pueden seguir los métodos de la profesora. Una nueva y explosiva belleza, junto con la plana mayor de los "graciosos" italianos. La película sigue la pauta de las anteriores y al resultar muy entretenida, demuestra que la fórmula no está agotada.

LOS LIOS DE MR. BOO (Cómica). — Esta divertida película demuestra que la gracia "made in Hong Hong" resulta muy asimilable para nuestra mentalidad. La línea argumental no importa si los golpes de efecto cómico b.en distribuídos por la serie de skets que forman el variado conjunto.

LA VERDAD SOBRE EL CASO SAVOLTA. (Drama social). — La fábrica savolta es de las que se aprovechan de la oportunidad que les ofrece la guerra de 1914-18 fabricando armas para los dos bandos. Se producen sangrientas represiones de los nacientes movimientos obreros. La trama resulta maquiavélica y a la vez lógica, el film quiere ser un documento y se han conjugado a la perfección todos los elementos cinematográficos para que resulte apasionante y polémica.

EL ODIO DE LOS MC GUIRE (Western). — Dos hermanastros se odian por culpar uno de ellos al padre de la muerte de su madre. Esta película fue rodada en 1972 y pertenece a la serie de "El Virginiano". Los actores son de prestigio y actúan según los cánones del "werstern" clásico.

MACABRO (Terror). — Una mujer que en un mismo día perdió a su hijo y a su amante, invoca a éste en la casa donde se citaban. La idea es leve pero ha sid obien desarrollada por Lamberto Bava, el hijo de Mario que demuestra conocer perfectamente el lenguaje del film de terror.

LA GUERRA DE LOS POLICIAS. (Acción). — Se ha profundizado en los personajes y cuidado al máximo los detalles de una película que pudo ser más del cine negro que, por otra parte, dominan perfectamente los cineistas franceses. Se estudian los pros y los contras de una dura e ingrata profesión y su equilibro es una de las máximas virtudes de una película siempre interesante.

HOLOCAUSTO CANIBAL" (Documento). — La película reconstruye un hecho real, el de unos reporteros sensacionalistas que provocaron a los caníbales del Amazonas para obtener planos de gran verismo y, entre ellos, los de su propia muerte. La película es muy cruda, se sigue con interés, entre planos compuestos, los hay auténticos, y se denuncia el sensacionalismo morboso.

FORAJIDOS DE LEYENDA. (Western.)— Los hermanos James, Younger y Miller forman una famosa banda acabada la guerra civil americana. Todos los elementos del film guardan un gran equilibrio, el trazo de los personajes y de la época está conseguido y es notable la fuerza expresiva de las imágenes con escenas de relieve bien distribuidas.

HORACIO Y EL BAILON DE D. FULGENCIO. (Comedia.)— Dos historias: la primera nos muestra la amistad entre el Papa y un pícaro romano devoto suyo, y en la segunda a un cura que cumple bien su ministerio pero no puede eludir su imperiosa necesidad de bailar. Se mezclan la pura comedia y la de costumbres con detalles sentimentales. A su manera, Pasquale Festa Campanile homenajea a los miembros de la Iglesia.

CON EL CULO AL AIRE. — Tras un apasionado romance con una cantante que ha acudido a las fiestas del pueblo, un vecino es internado en un manicomio regido por monjas. Una película que busca el escándalo. Signo antirreligioso evidente, detalles originales y otros más discutibles.

XANADU. (Musical). — Se sigue la tónica de las películas musicales actuales. En ésta hay bastante fantasía e imaginación y junto a la joven Olivia Newton John, vemos al veterano maestro del musical americano Gene Kelly. Buenos medios de producción

SALA AUGUSTA

HOY

¡INSUPERABLE!

UNO DE LOS MAS GRANDES EXITOS DEL CINE...

«UNA PELEA RABIOSAMENTE APASIONANTE ENTRE UN HOMBRE Y UNA MUJER QUE SE ODIAN, SE AMAN Y SE DESEAN»

FLORINDA BOLKAN · TONY MUSANTE

ANONIMO VENECIANO

DIRECTOR
ENRICO MARIA SALERNO
TECHNICOLOR

UNA PELICULA INOLVIDABLE!!

COMPLEMENTO:
«ESPIAS SIN MAÑANA»
AUT. MAYORES 16 AÑOS

SALA AUGUSTA 2

DESDE HOY

¡PORQUE EL PUBLICO LO EXIGE!...

ENTRA EN **2.° MES!**

HORACIO y el bailón de don FULGENCIO

RENZO MONTAGNANI · PHILIPPE LEROY
MARIO CAROTENUTO y LILLI CARATI
DIRECTOR PASQUALE FESTA CAMPANILE

UN COCHERO «PASOTA» Y UN CURA «MARCHOSO»

EN EL FILM MAS DIVERTIDO!!

(APTO. MENORES)

COMPLEMENTO:
«LA ULTIMA LOCURA»

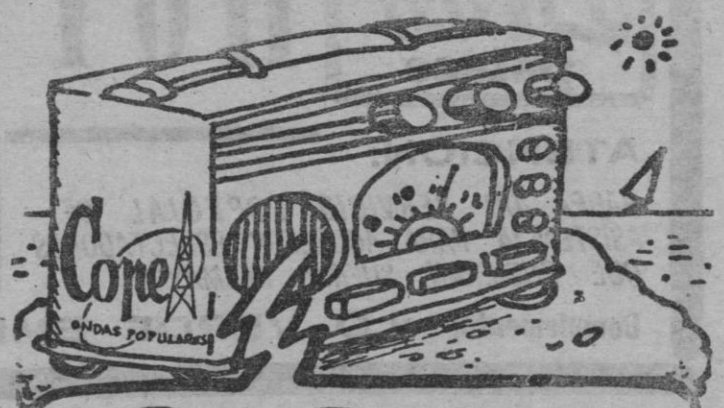

Radio Popular de Menorca
tels: Oficinas - 38 05 99
Dirección y Publicidad - 38 04 12
c/ O. BISPO VILA, 7 - CIUDADELA

M.C.D. 2022

CARTELERA

MUSICALES

AUDITORIUM
Sala MOZART
Paseo Sagrado Corazón
Tfno 28 67 85

En preparación recital de piano. «ERIC LANDERER». (Miércoles día 10).
En preparación «TRIPTIC ENCREUAT» de Josep M. Benet i Jornet i Bernat Pujol (estrena disapte 13 decembre).

Tuí
Teléfono: 22 68 55

¿Qué es el TRUI? Música en directo diaria de 11,00 a 3,00 horas y de viernes a domingo el guitarrista mallorquín Gabriel Estarellas (trío). Bodega típica mallorquina. Reserve su mesa.

TEATRO

RIALTO
Sala Pollo, 4
Tfno. 22 12 45

7.ª setmana. Mes de 80 representacions. Companyia Xesc Forteza: «Orquestina de senyoretes», amb Margaluz. De dilluns a divendres una funció diaria a les 10,30. — Disaptes a les 7,30 i 10,45. Diumenges funció única a les 7,30.

SALAS DE ESTRENO

Alexandra
Sala Sollo, 7
Tfno 22 56 34

Desde las 3: («S»):
«SEÑORA NECESITADA BUSCA JOVEN BIEN DOTADO». Clasificada «S» y HOMBRE EROTICO. Totalmente prohibido a menores 18 años.

abc CINEMA

Todos los lunes y domingos sesión matinal a las 10,00 horas:
Desde las 3'00 tarde:
«EL ADIOS DE UN CAMPEON». Un film de Ruggero Deodato, con Carlo Lupo, Vittoria Galeazzi. — Complemento: «HOPPER, EL INCREIBLE». Burt Reynolds. — (Apto para todos los públicos).

Antonia
Tfno 41 01 35
Navarra, 3

(Climatizado). esde las 3,15:
«EL ODIO DE LOS MC GUIRE». Charles Bronson. Lee J. Cobb. Lee Warvin. Dirigida por Samuel Fuller y Charles S. Dubin. Complemento: «DIAGNOSIS: ASESINATO'. (Mayores 14 años).

Palacio AVENIDA

(Climatizado). Desde las 3,15:
"HOLOCAUSTO CANIBAL". Robert Kerman. Francesca Ciardi. Perry Pirkanen. Director: Ruggero Deodato. La película testimonio de la salvajada de unos reporteros que superan a los caníbales, denunciado por "Interviu" Un hecho verídico con imágenes auténticas. Clasificada "S" Complemento: Edwige Fenech: "LA DOCTORA ARMA EL LIO" Exclusivamente para mayores de 18 años. Horario "Holocausto": 4,45 7.45. 10,45.

los estrenos

DOCUMENTO DE UNA EPOCA

Comenta: CINEFILO

LA VERDAD SOBRE EL CASO SAVOLTA

CHAPLIN

Producción: hispano-franco-italiana (Andrés Vicente Gómez).— 1979.— Escrita por Antonio Dreve y Antonio Larreta.— Dirigida por Antonio Drove.— Fotografía (Color): Gilberto Acevedo.— Música: E. Machi.— Ambientación: José Rosell.— Montaje: Gil Maldonado.— Intérpretes: Charles Deuner (Laprince); José Luis López Vázquez («Pajarito»); Stefania Sandrelli (Teresa); Ovidi Montllor (Javier Miranda); Sttore Manni (Clauden); Alfredo Pea (Savolta); Virginie Bliedoux.

Duración: 2 horas.

La casa Savolta de Barcelona es una de las que se benefician de la guerra de 1914-18, fabricando armas para Francia y de contrabando también para el Imperio Austro-Húngaro. El poder industrial de Cataluña aumenta al mismo tiempo que los movimientos sindicalistas. Los asesinatos se suceden y muchos de ellos perpetrados por pistoleros a sueldo de las empresas.

La película sirve de documento aunque la trama del film resulte fantástica. El plan que se urde es realmente maquiavélico y complicado pero en el fondo lógico, ya que de defender unos intereses concretos se trata y no son los escrúpulos los que parecen dominar en el protagonista. Pero sea la verdad del caso Savolta o lo que se nos muestra o la que bien pudo ser, la película de Dreve, resulta una obra cinematográfica notable por su planteamiento, su desarrollo y la fuerza de sus imágenes, su ambientación y su ajustada interpretación. Podríamos añadir la fotografía y banda sonora y as todos los elementos de producción y artísticos que darían perfectamente orquestados, resultando además oporturas las secuencias de auténticos documentales de la guerra y de la revolución rusa para que el film quede completamente ajustado a una época realmente tumultuosa y en el que el anarquismo, el pistolerismos y las represiones dominaban en Cataluña. No quiero decir que el film sea una apología de los ideales anarquistas, pero es evidente que son estos los que centran las simpatías de Antonio Drove que con su película, no sólo consigue captar la atención del espectador, sino hasta incluso aprisionarle. Esto tanto si está de acuerdo o no con la manera que ha sido planteado este ambicioso film que ha contado con elementos españoles, franceses e italianos y que será justamente apreciado en los países donde se proyecte.

¡¡PREPARESE PARA TEMBLAR Y GRITAR ANTE LAS ESCENAS DE ESTE FILM!!

¡¡LA HISTORIA DE TERROR MAS ESPELUZNANTE DEL SIGLO!!

Lírico palace

HOY

ATENCION:
HABRA UN SERVICIO ESPECIAL DE ASISTENCIA PARA AQUELLOS ESPECTADORES QUE PUDIERAN SUFRIR DESMAYOS

¡STOP!
NO ENTRE EN ESTA CASA SI NO QUIERE MORIR DE MIEDO

Complemento: «LO VERDE EMPIEZA EN LOS PIRINEOS»

EMPRESA EDITORIAL DE AMBITO NACIONAL

precisa

PROMOTOR DE VENTAS

Para su línea de libros de texto en la provincia de BALEARES

FUNCIONES:
—Difusión promoción y ventas de nuestros textos Preescolar, E.G.B., B.U.P., C.O.U., y F.P.
—Trabajo compatible con otras actividades no competitivas
—Muy interesantes para representantes libres

SE PRECISA:
—Capacidad de relación, vehículo propio, teléfono

SE OFRECE:
—Interesantes comisiones más primas
—Cartera de clientes
—Seriedad garantizada.

Los interesados pueden dirigirse al apartado de Correos núm. 27.019 de Madrid, adjuntando amplio historial personal y profesional.

AUDITORIUM • AUDITORIUM • AUDITORIUM • AUDITORIUM • AUDITORIUM

MAÑANA MIERCOLES TARDE

COMPRENSION INTIMA DEL AUTOR QUE TOCA, Y UNA VARIEDAD INFINITA DE MATICES. LOS MUSICOS FRANCESES TIENEN EN EL AL INTERPRETE PERFECTO.

ERIC LANDERER

OBRAS DE DEBUSSY — FAURE RAVEL — LISZT STRAVINSKY

AUDITORIUM • AUDITORIUM • AUDITORIUM • AUDITORIUM • AUDITORIUM

M.C.D. 2022

CARTELERA

SALA AUGUSTA

Desde las 3:
«ANONIMO VENECIANO». Con Florinda Bolkan y Tony Musante. Un film de Enrico María Salerno. — Complemento: «ESPIAS SIN MAÑANA». — Aut. mayores 16 años.

SALA AUGUSTA 2

Desde las 3,30. Segundo mes:
«HORACIO Y EL BAILON DE DON FULGENCIO», con Adriano Celentano, Enrico Montesano, Renzo Montagnani y Lilli Carati. — Complemento: «LA ULTIMA LOCURA DE MEL BROOKS», con Marty Feldman, Paul Newman y Liza Minelli. — Apto menores.

SALA BORN

Desde las 3,15:
«LOS LIOS DE MR. BOO» por Michael Hui y Ricky Hui. Complemento: «DE DUNKERKE A LA VICTORIA» por George Peppard. (Tolerado menores).

CAPITOL

Desde las 3'00:
«LA PROFESORA BAILA... CON TODA LA CLASE». Con la «nueva bomba sexy» Nadia Cassini, Alvaro Vitali y Renzo Montagnany.— Complemento: «EL ARABE», con Sean Connery. — (Mayores 16 años).

Lírico palace

Desde las 4:
«TERROR EN AMITYVILLE», James Brolin, Margot Kidder, Rod Steiger. Director: Stuart Rosenberg. Complemento: «LO VERDE EMPIEZA EN LOS PIRINEOS».

Charlin multicines

SALA 1. Horario: 315 - 5,05 - 6,35 - 8,45 y 10,35:
«CON EL CULO AL AIRE» un film de Carles Mira con Ovidi Montllor. Eva León. Seleccionada oficialmente para el Festival de Cannes 1980.

(Climatizado)
Bme Torres St
Tfno 5 11 67

SALA 2.
Horario: 3,45 - 6 - 8,15 - 10,30.
«LA VERDAD SOBRE EL CASO SAVOLTA», un film de Antonio Drove, con J. L. Lopez Vázquez, Charles Dener, Stephania Sandrelli.

Charlin multicines

SALA 3:
Horario: 3,30 - 5,15 - 7 - 8,45 - 10,30.
«XANADU». Un film de Robert Greenalo con Olivia Newton Jon, Gene Kelly.

PALACIO DE CINE
Tfno. 45 91 48

Desde las 3,00:
Inauguración «Selección grandes títulos» EL JOVENCITO FRANKENSTEIN (copia nueva). Una divertidísima película de Mel Brooks con honores de estreno. Con Marty Feldman como Igor, Gene Wilder, Peter Boyle y Madeline Kahn. Complemento: LA PERLA NEGRA con Carl Douglas. — (Apto menores).

NUEVO HISPANIA

Desde las 3,00:
MACABRO, el film que aterrorizó a Dario Argento el maestro del terror, con Bernice Stegers y Robert Posse. Un film de Lamberto Bava. Complemento: EVA ¿QUE HACE ESTE HOMBRE EN TU CAMA? con Manolo Escobar. Clasificada mayores 18 años.

LUMIERE

(Climatizado) — Desde las 3'15:
«...Y AL TERCER AÑO, RESUCITO», de Vizcaino Casas, con Mary Begoña, José Bodelo, Francisco Cecilio, Juan Luis Galiardo, Isabel Luque, Tip yColl. Director: Rafael Gil. (Horario: 4'30, 7'35 y 10'45). En el mismo programa: «EL CASO ESTA CERRADO... OLVIDELO» — (14 años)

METROPOLITAN PALACE

(Climatizado). Desde las 3,15:
«FORAJIDOS DE LEYENDA» David Carradine, Keith Carradine, James Keach, Stacy Keach. Director: Walter Hill Horario film: 4,35 - 7,35 - 10,35). Complemento: «LA NUEVA MARILYN». (Mayores 18 años).

JAIME III Cinema

Climatizado. Desde las 3,15:
«¡MUNDO CANIBAL! ¡MUNDO SALVAJE!» Un film de Ruggero Deodato. Clasificada «S». Complemento: «TERROR SIN HABLA». — Exclusivamente solo para mayores de 18 años.

Nuevo MODERNO

Desde las 3'00:
«LA PROFESORA BAILA... CON TODA LA CLASE». Con la «nueva bomba sexy» Nadia Cassini, Alvaro Vitali y Renzo Montagnany.— Complemento: «EL ARABE», con Sean Connery. — (Mayores 16 años).

TEATRE PRINCIPAL

Día 9 Diciembre:
Cine-Club. Hoy 9,30 noche:
«DETECTIVE PRIVADO». Director: Michael Winner.

Rivoli

Antonio Maura
Tfno. 25 12 52

(Climatizado). Desde las 3,15:
«LA GUERRA DE LOS POLICIAS» Claude Brasseur, Marlene Jobert, Claude Rich. Un film de Robin Davis. Complemento: «LA MUJER ES COSA DE HOMBRES». (Mayores 18 años. (Horario «Guerra»: 4,30, 7,30 y 10,30).

UN PROVERBIO JAPONES DICE:

"Si tienes que copiar, hazlo bien y rápido."

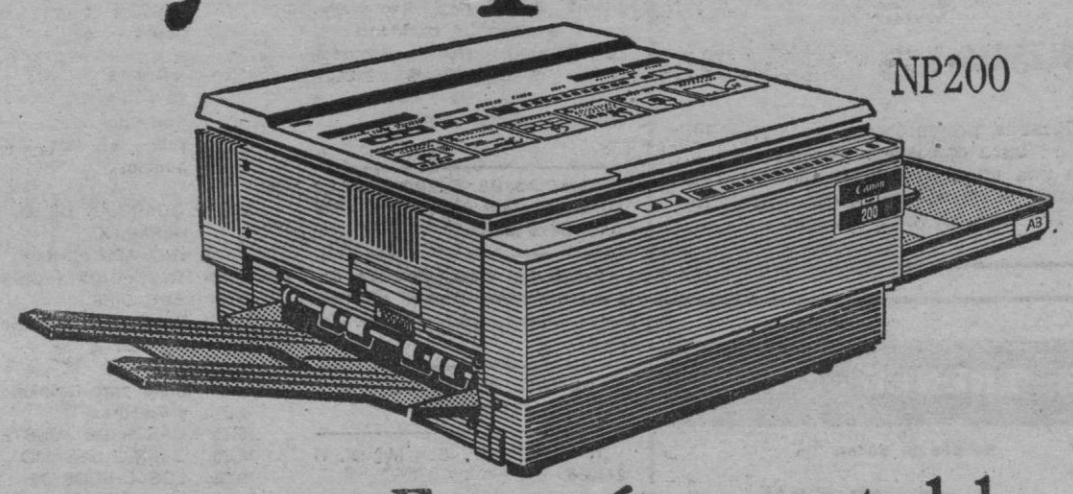

Es más rentable.

La NP200 hace 20 copias por minuto en tamaño A4, que ahorra mucho tiempo y dinero.
Hace copias muy grandes (A3) 42×29,7 cm, que ahorran copias, porque todo cabe en una.

Tiene una gran fidelidad de reproducción, con lo que no hay que repetir copias malas (toner monocomponente).
Su precio y el de la copia acabarán por convencerle.

Canon Copiadoras

Canon Copiadoras de España, S.A.

DEMER 80

Y para soluciones rápidas llame al teléfono: 256 64 05

Nombre ..... Empresa .....
Dirección ..... Tel. .....
Población ..... D.P. .....

Rellene y envíe este Cupón a:
COPIADORAS DE BALEARES, S.A.
Conde de Ampurias, 13
PALMA DE MALLORCA
y recibirá toda la información que precise.

CINE Versalles
Barceló y Comb.
Teléfono 461631

(Climatizado). — Desde las 3'—
«ALAS EN LA NOCHE». Nick Mencuso, David Warner, Kathryb Harrold. Un film de Arthur Hiller. Complemento: «¡PANICO A 40.000 PIES!». (Mayores 14 años).

SALAS DE REESTRENO

SALA DAWSON

«VIAJE AL CENTRO DE LA TIERRA» y «COLEGIO DE NIÑAS». — Autorizado todos los públicos.

BELLVER CINEMA

«NUEVA YORK BAJO EL TERROR DE LOS ZOMBI» con Richard Jonhson y Tisa Farro y «ZOMBI» de Dario Argento, primera y segunda parte juntas en el programa más terrorífico del año.

FANTASIO

Climatizado («S»)
«CHOFER DE NOCHE» y «EMANUELLE BLANCA Y NEGRA». Clasificada «S». Prohibido a menores 18 años.

Vía Argentina
NUEVO REX CINEMA

Desde las 3,15 tarde: Segunda semana continuación de estreno:
BRUCE LI CONTRA DEDO DE HIERRO con Bruce Li y ESCORIA. El film denuncia de triunfo rotundo en todas las pantallas.

ESCALOFRIO. Terrorífica y escalofriante y UNOS GRANUJAS DECENTES con

SALAS DE FIESTAS

LA SALA EURO. Tardes de 5 a 9 discoteca que la mayoría acaban en bodas. Calle Joan Miró, 36 (antes Calvo Sotelo).

S'ESCAR (Cabaret.)— Avda. Argentina, 1 — Todos los días baile y atracciones. (Dos pases diarios).

MAKIAVELO (Hotel San Francisco). Playa de Palma. — Baile con «THE LATIN SOUND» y «RUBI'S QUINTET».

CLUB LATINO — Las Maravillas (entre Balnearios 5 y 6). Todos los días baile.

BINGO TEATRO BALEAR. — Plaza Rosellón. Abierto de 5 tarde a 3 madrugada. Bar-Snack parking gratuito.
MUSEO DE CERA. — Abierto todos los días de 9 a 20 horas. — Carretera Palma - Alcudia. Km. 25. Tfno. 511228. Binisalem.
MARINELAND (Costa d'En Blanes) — Espectáculos de Delfines, Focas y Papagayos. — Acuario.
CASINO MALLORCA. — Todos los días de 15 a 0'4 hs. Ruleta Americana y Francesa, Black Jack. Dados. Punto y Banca, Chemin de Fer y Máquinas Automáticas de Juego. Final Autopista Andraitx. (Desviación Cala Figuera). Tfno.: 68 00 00. Transporte gratuito diario desde la Plaza España a partir de las 15'30 horas.

Rosales club
BINGO
CADA DIA DESDE LAS 17 HORAS
HASTA LAS 3 DE LA MADRUGADA
SERVICIO DE CAFETERIA
PARKING GRATUITO Y VIGILADO

M.C.D. 2022

AGENDA

HOJA DEL CALENDARIO

— HOY, MARTES; Santa Leocadia. — El Sol sale a las 7,58 y se oculta a las 17,25. — Luna: NUEVA.

25 AÑOS ATRAS, *Baleares* DECIA...

INAUGURACION DEL SANATORIO DE LOS HNOS. DE SAN JUAN DE DIOS

Celebróse anteayer la bendición e inauguración del sanatorio infantil que la Hospitalaria Orden de San Juan de Dios ha instalado en la Playa del Coll d'en Rabassa. Bendijo las instalaciones el prelado de Mallorca, asistiendo las primeras autoridades.

EL TABACO AMARILLO

No hay tabaco amarillo en el mundo como el que se obtiene en Valderrubio (España). Contra una posible creencia general, España produce tabaco desde hace muy pocos años justamente desde 1921. Treinta y cuatro años son suficientes para que el español se haya habituado a su lucha con las antiguas cajetillas —hoy más depuradas al parecer— sembradas de abundantes pequeñas estacas infumables

«DE BERLIN A BALEARES»

El conocido promotor Femans, presentó ayer tarde en el escenario del Cine Progreso, un buen espectáculo circense, con el cual está llevando a cabo una triunfal gira por la isla "De Berlín a Baleares", así se llama el espectáculo, gustó al numeroso público que acudió a las funciones de tarde y noche

HORARIO DE TRENES

TRENES PALMA — INCA

Salidas de Palma:

6 — 7 — 8 — 9 — 10 — 11
12 — 13 — 14 — 15 — 16
17 — 18 — 19 — 20 y 21 h.

Salidas de Inca:

6 — 7 — 8 — 9 — 10 — 11
12 — 13 — 14 — 15 — 16
17 — 18 — 19 — 20 y 21 h.

TRENES PALMA — LA PUEBLA

Salidas de Palma.
6 — 8 — 13 y 19 h.

Salidas de La Puebla:
7'30 — 9'30 — 14'30 y 20'30.

Intermedios

TRENES PALMA — SOLLER

Salidas de Palma:
6 — 10'40 — 13 — 15'15
19'40

Salidas de Sóller:
8'45 — 9'15 — 11'50 — 14'10
18'20.
Domingos y festivos, servicio extraordinario con salida de Sóller a las 21 horas y de Palma a las 22'00 horas
NOTA: Las llegadas y salidas de los trenes combinan con el servicio de tranvías del Puerto

SERVICIO POR CARRETERA

Servicio de autocares desde Palma a Alcúdia, Inca, Lluc, Can Picafort, Pto. Pollensa, Pto. Alcudia, Felanitx, Algaida, Villafranca, Manacor, Artá, Cala Ratjada, Porto Cristo, Cuevas de Drach etc. así como a todas las poblaciones

Con EL ARENAL servicios cada 5 a 10 minutos información en teléfonos Ferrocarril 252245 y 252246. Autocares: 252224

FARMACIAS DE GUARDIA

FARMACIAS ABIERTAS DE 1'30 A 4'30 TARDE

Claverol Mut. Plaza de la Reina, 11. 215371.

Grau Sbert. Juan de Sandakis, 34. Apart. Pullman II (Calá Mayor). 401588

Munar Munar. Eusebio Estada, 101. 297903.

Planas Terrades. Honderos, 26. 460143.

Torres Pol, Ramiro de Maeztu, 3. (San Pizá). 232311.

ABIERTAS DE 8 A 10 NOCHE

Armengol Coll. Olmos, 47-A. Teléfono 215868; Cano Oleo. Archiduque Luis Salvador 35. 250037. Ferrer Homar Gral. Son Toells 22 (San Agustín) 403088; Ginestra Pascual. Cabo Enderrocat 2 (Son Ximelis San Rocal) 288317; Llodó Garcés, Argentina 164 (Can Capas). 274141; Plano Montaner Monserrat, 2 (Calá Nova) 214857. Ramis Vidal, Reina Petronila 3 (esquina C/. de Manuel La Soledad). 270672. Ramonell Oliver Sindicato 19. 212041; Sbert Isabel. Plz. Progreso, 1 (Santa Catalina). 233021.

FARMACIAS DE GUARDIA EN LA ZONA DE CA'N PASTILLA ARENAL DE 9 MAÑANA A 10 NOCHE

Fernández Viejo. Galerías Cupido. Carretera Arenal «Sometimes». (Frente Balneario, 4). Tel. 263377.

ABIERTA DE 10 NOCHE A 9 MAÑANA

Tarongí Fuster. San Miguel, 41 211235.

GASOLINERAS DE TURNO

Semana n.º 50

Del 8 al 15 de diciembre, las gasolineras de servicio serán las siguientes:

S.E. ES RAFAL

E.S. S'ARANJASA

E.S. CA'N PICAFORT

E.S. FELANITX, (Cra. Campos)

E.S. CALA RATJADA

E.S. BENDINAT

E.S. SINEU

E.S. LUCH

TELEVISION

PROGRAMA PARA HOY

13,30: SIGNES (c)
(Sólo para Cataluña y Baleares)
13.45 CARTA DE AJUSTE (c)
14,00: AVANCE INFORMATIVO
14,05: PROGRAMA REGIONAL SIMULTANEO (c)
14,30: GENTE HOY (c)
Espacio de información que se emite de lunes a viernes en directo desde los estudios de Prado del Rey.
15,00: TELEDIARIO (c)
(Primera edición)
15,35: GACETA CULTURAL (c)
Breve espacio informativo en el que, por medio de comentarios, reportajes y entrevistas, se pretende dibujar un detallado panorama de la actualidad artística y cultural en España y el mundo.
15.50: REVISTA DE PRENSA (c)
Comentarios periodísticos sobre la actualidad española.
16,20: GUARDIAN DE MI HERMANO: «NO APROBARAN» (c)
16.45: DESPEDIDA Y CIERRE (c)
16.45 SET DIES (c)
(Sólo para Cataluña y Baleares)
17,10: LLIÇONS DE CATALA (Sólo para Cataluña y Baleares)
18.15: CARTA DE AJUSTE (c)
18,35: BARRIO SESAMO (c)
19.05: LOS CHICOS DE LA MONTAÑA DE FUEGO: «EVACUACION» (c)
19'25: EL LIBRO GORDO DE PETETE
19,30: UN MUNDO PARA ELLOS: «DOS GENERACIONES FRENTE A FRENTE» (c)
20,25: REVISTA DE TOROS (c)
Programa de información taurina.
21,00: TELEDIARIO (c)
(Segunda edición)
21,35: PRIMERA PAGINA (c)
Programa de los servicios informativos de TVE que consta generalmente de dos amplios reportajes sobre acontecimientos nacionales o internacionales de máxima actualidad
22.35: GRANDES RELATOS: «LOS MALLENS» (c)
Capítulo XII.
23.30: ULTIMAS NOTICIAS (c)
23,50: BUENAS NOCHES DESPEDIDA Y CIERRE (c)

U H F

19.30: CARTA DE AJUSTE (c)
19.45 REDACCION DE NOCHE (c)
20.35: POLIDEPORTIVO (c)
21,00: RETRATO EN VIVO: «SOLEDA DBRAVO» musical.
Programa biográfico - musical «CADIZ FLAMENCO»
22,00: TRIBUNA DE LA CULTURA
22,50: FLAMENCO: DESPEDIDA Y CIERRE (c)
CRONICA 2 (c)
(Sólo para Cataluña)

(c) Programas en color.
(o) Mayores de 14 años
(c o) Mayores de 18 años.

RADIO

RADIO JUVENTUD DE BALEARES

PROGRAMA: Onda Media

Matinal

7,30: Apertura de la emisión. Música, temperatura y hora.
8,45 Palabra de Dios. Espacio de los ocho. Primer diario hablado de RNE.
9,00 Para ti, mujer; sellos y monedas.
10,00: La radio es joven.
Mediodía:
12.00 Radio diario. Primera Edición. Servicio informativo de RNE. Información local.
12,30 La gran feria Roxalar.
13,00 Variedades.
13.45 Cines Óptica Moreno.
14,00 Segundo diario hablado de RNE.
14,30 Radiocadena musical
Tarde:
15,30 Resumen informativo.
15'30: Selecciones musicales.
16,00 Novela seriada
17,00: Mundorama.
17,30 Novela en catalán.
18,30 Consultorio Francis.
19'00: Nuestra gente
19'30: Misión rescate.
20,00 Radiodiario. Segunda edición.
20,30: Información deportiva y local

Noche:
22,05 Radiocadena actualidad.
22'00: Hacia un mundo mejor. El chiquero.
22,00: Por los países del mundo
22,30: Poetas
23,00 Talismán.
01,00: Cierre de la emisión.

F. M. estéreo 8,8 mghg
8,00: Apertura, programa «Maritimina» (Lengua alemana).
10,00 Programa especial «Estudio radio».
14,30 Grandes orquestas.
16,00 Radio 2.
17,00: Video Show.
17,30 Dick Ry Cooder.
18,00: Novedad L. P.
19,00 La hora de Salom Radio.
20'00: Sólo Folk
20,30 Informativo F. M.
21,00 Selección musical.
22,00: Historia de la música española.
22'40: Grandes ciclos musicales.
23,30 «Bravo»
24,00 Talismán.
01,00: Despedida y cierre

RADIO MALLORCA

Onda media:

Informativos:

7,00 Matinal SER.
9,00 10,00 11,00. 12,00, 13,00 16,00 17,00 18,00 y 19 SER informativos.
18,03 Informativo local.
14,30 Informativo de las dos y media.
20,00 Informativo de las ocho.
22,00 Informativo de las diez
23,30 Hora 25:

Opinión:

14,20 Noticias y Comentarios.

Musicales:
8,30 Primera hora.
10,05 Vive la radio.
15,00 Música de las tres.
20,45 La radio en directo.
22,30 La noches es joven.

Deportivos:
14'00, 20'30, 21'00: Natación y actividades subacuáticas. 21,30.
Varios:
16,00 6,30 , 17,40: Radionovelas.
18,03 Buenas tardes.
01,00 Media noche.

02,00: De la noche a la mañana.
Frecuencia Modulada:
Musicales:
10,00: F. M. Radio Mallorca
19,00: El show de Rik Lash.

RADIO POPULAR DE MALLORCA

Onda Media 1.224 kilociclos

7,00 Apertura
7,02 Bon dia.
7,05 Dia a dia.
7,30 Informativo de R.N.E.
9,00 Radio Popular informa.
10,00 Radio Popular informa.
10,15 Cerruse Tiburón.
10,45 Las 40 en butifarrones.
11,00: Información en conexión con R. N. E.
11,05 La mañana es nuestra.
12,00 Angelus.
12,30 Radio Popular informa.
12,35 Hacia el número 1.
13,30: Radio Popular informa. La veu dels pobles. Illes Informatiu regional.
14,00 Tempo de felicitaciones.
14,30 Informativo día.
15,00: Sobremesa musical.
15,05: Camins cap a la fe.
15,30 Mallorca al vent.
16,00 Radio Popular informa
16,05 Entre amigos.
16,30: Populars 80.
17,00 Descover
17,35 Media tarde.
18,00 Radio Popular informa.
18,30 El mundo de los niños.
19,00 Radio Popular informa.
19,05 Doble su dinero
20,00 Sorteo cupón pro-ciegos
20,05 Telesport del deporte.
20,35 Cançoner d'avui.
21,00: Seleccionamos para Vd
22,35 Sports
0,53 Bona nit.
1,00 Cierre de la Estación.
F. M. 97.5 megaciclos Popular «2»
7,00 Apertura
7,02 Bon dia
7,05 ECCA Cultura básica.
8'00: Música en Popular 2.
10,00 Estudio alemán.
10,45 Grandes voces.
11,30 Confidencia
12,30 Mediodía en Popular 2.
13,30 Panorama
14,00 El megadiscos.
15,00 Orquestas en la sobremesa.
15,30 Tardes musicales en Popular 2.
18,00 Programa en lengua sueca.
18,30 Programa en lengua danesa
19,00 Estudio alemán.
19,45 Programa en lengua noruega
20,00 Programa en lengua finlandesa
20,20 Rollaro Martin Show.
21,00 ECCA GE-2
22,00: Catalá 1 y 2.
23,00 ECCA GE-1.
1,00 Cierre de la Estación.

TELEFONOS DE INTERES

—(O.S. Guardia Civil Rural): 22.11.00 y 22.11.01 y 29.50.50.

—Juzgado de Guardia (Servicio nocturno) 21 26.32. 25 54 40

—Oxigeno a domicilio de la S.S. Tels. 23 95 06 28.55.96 y 27 70.20

—Tele Taxi: 40.14.14

—Radio Taxi: 25.54.40

—Bomberos: 29.12.53 25.12.34 y 29.12.54.

—Casa de Socorro: 22.21.79.

—Ambulancias: 25.14.45.

—Policía: 091.

—Policía Nacional: 28.04.00.

—Policía Municipal: 092.

—Guardia Civil: 25.12.73.

SERVICIO DE TRANSPORTES URBANOS

Línea	Nombre	Prim. salida	Ult. salida	P. regreso	Ult. regreso	Frecue. minut.
1/12	P. Marítimo	7'00	21'30	7'30	22'00	30
13/3	P. d'Inca-C. Catalá	6'45	23'55	6'35	24'50	10
4	P. Reina-Genova	6'00	22'00	6'30	22'30	30
13/5	C. Pastilla-S. Oureta	6'45	24'00	6'15	00'30	15
6	S. Españoles	6'15	21'00	6'40	21'30	30
7	S. Rapiña-S. Vida	6'40	23'00	6'20	23'40	20
8	S. Roca	6'00	23'00	5'40	23'20	6
9/A	C. Capisco-Hiper	6'15	22'45	6'00	23'00	15
9/B	C. Capisco-Amanecer	6'40	22'00	6'20	21'40	20
11	S. Cladera-Coliseo	5'00	23'10	5'10	23'10	20
14/A	S. Gotleu-Rota	6'24	22'30	6'00	22'50	12
14/B	Pio XII-La Soledad	6'30	22'00	6'00	22'00	15
16	Establiments	6'30	22'00	6'00	22'30	30
17	Aeropuerto	6'30	23'00	7'00	23'30	30
18	Ingime	6'15	21'00	6'35	21'30	60
20	Calvia-Capdellá	7'00	19'35	8'00	18'30	—
21	Palma Nova	6'15	24'00	7'10	24'50	15
22	Portals Nous	7'45	18'30	8'35	19'35	120
23	P. Reina-Nietos	7'00	21'30	7'33	22'00	11
E.	Estado (E. Sóller Polig.-Indiotex	6'05	22'00	5'30	22'00	30
E.	Estado (E. Sóller S. Cladera ...	6'05	22'20	5'30	22'00	15
31	Diciembre-S. Sardina	6'50	20'30	6'30	20'15	60

ACADEMIA MEDICA BALEAR

(Academia de Ciencias Médicas de Cataluña y Baleares)

Hoy martes día 9 de diciembre a las 20 horas salón de Actos Colegio Oficial de Médicos,

«DIAGNOSTICO DIFERENCIAL BIO-QUIMICO DE LOS DERRAMES PLEURALES». — Dr. B. CABRER BARBOSA.

M.C.D. 2022

PASATIEMPOS

TABLEROGRAMA

1 M	2 E	3 D	4 I	5 A	■	6 V
7 I	8 D	9 A	■	10 E	11 S	■
12 L	13 A	■	14 C	15 A	16 N	17 D
18 E	19 L	20 A	■	21 P	22 A	23 N
■	24 Y	■	25 V	26 I	27 N	28 O
■	29 L	30 A	■	31 O	32 T	33 R
34 A	■	35 M	36 E	37 D	38 I	39 A

A	3 15 8 38 25 30 D A D I V A	Regalo
B	17 7 21 31 27 N I P O N	Japonés
C	11 36 17 5 29 S E D A L	Hilo fuerte para pescar
D	35 9 19 4 M A L A	República africana
E	14 20 37 2 23 34 C A D E N A	Conjunto de eslabones unidos
F	12 18 6 26 32 39 L E V I T A	Vestidura masculina con faldones
G	1 13 24 28 M A Y O	Mes del año
H	22 33 10 A R L	Roture un campo

CRUCIGRAMA

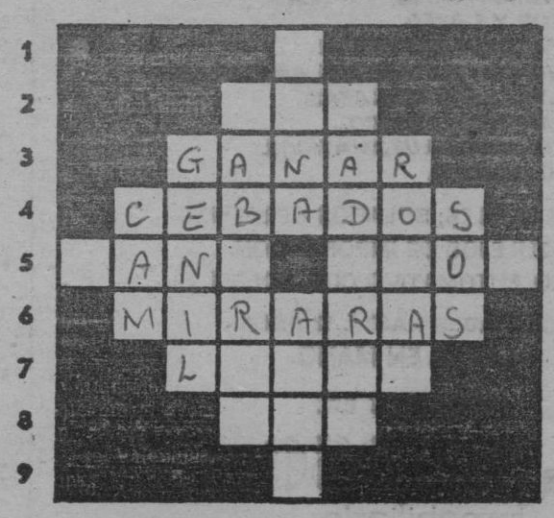

HORIZONTALES. — 1: Letra consonante que se usa para representar al número atómico. — 2: En el mar, turno o alternativa en cualquier trabajo del servicio. — 3: Conseguir lo que se disputa. — 4: Dícese de los animales que han sido sobrealimentados para engordarlos. — 5: Juego parecido al monte, que solamente se practica entre la gente de baja condición. Dios griego del amor. — 6: Observaras. — 7: Cubrir el suelo con ciertas piedras llanas y de poco grosor. — 8: Forma pronominal. — 9: Consonante

VERTICALES. — A: Símbolo químico del carbono. — B: Segundo hijo de Noé. — C: Río andaluz, que nace en Sierra Nevada y desagua en el Guadalquivir. — D: Extremo superior del tronco de un árbol, que al hacer la labra, se separa del resto.— E: Extensión de terreno en forma de banda o faja. Río de la provincia de Santander. — F: Declives, vertientes de un monte. — G: Poco usado, cubrir de rocío las plantas. — H: Señal internacional de socorro. — I: Abreviatura de punto cardinal.

SERVICIOS AEREOS Y MARITIMOS

PARA HOY

MARTES

SERVICIOS AEREOS

VUELOS NACIONALES

Palma — Alicante:

11,20 y 17,30.

Palma — Barcelona:

07,15 — 09,20 — 12,20 — 17,20 19,25 — 21,55 y 23,10.

Palma — Madrid:

07,30 — 10,45 y 22 2[illegible]

Palma — Sevilla:

11,20.

Palma — Valencia:

07,05 y 19,35.

Palma — Ibiza:

20,00.

Palma — Menorca:

17,05 y 08,25.

Palma — Tenerife:

11,20.

VUELOS AVIACO

Palma — Madrid:

Diario a las 13'40 y 17'30

Palma — Barcelona:

Diario a las 16'30.

Palma — Menorca

Diario a las 15'00.
Lunes miércoles, viernes y domingos a las 8'25 y 19'05

Palma — Ibiza:

Martes jueves y sábados a las 8'25 y 17'40.

SERVICIOS MARITIMOS

TRASMEDITERRANEA

Palma — Barcelona Martes, miércoles jueves viernes y sábados a las 12,00 horas Domingos a las 24,00 horas.

Barcelona — Palma: Diario, excepto domingos a las 24,00 horas

Palma — Valencia (vía Ibiza): miércoles y domingos, salida a las 18 hs., sábados vía directa— a las 23 hs.

Valencia — Palma (vía Ibiza): lunes y jueves, salida a las 11 hs. Domingos —vía directa— a las 11 hs.

Palma — Alicante: Domingo, a las 22,00 horas
Martes viernes (vía Ibiza),

Alicante — Palma: Lunes a las 11,00 horas
Martes viernes (vía Ibiza), a las 24,00 horas.

Palma — Ibiza: Martes viernes (sigue Alicante) a las 9,00 h. Miercoles domingos (sigue Valencia), a las 18,00 horas.

Ibiza — Palma: Miercoles sábados (de Alicante) a las 9,00 horas
Lunes jueves (de Valencia), a las 19,00 horas.

Palma — Ciudadela: Viernes, a las 23.00 horas.

Ciudadela — Palma: Miércoles, a las 23,00 horas.

Palma — Cabrera: Viernes, a las 9.00 horas.

Cabrera — Palma: Viernes, a las 15,00 horas
Alcudia — Ciudadela: Lunes, martes miercoles y domingos a las 10.00 horas.
Ciudadela — Alcudia: Lunes, martes sábados y domingos a las 16,00 horas
Barcelona — Mahón: Martes, jueves y sábados a las 24 h.
Mahon — Barcelona: Miercoles y viernes a las 12,00 horas. Domingos a las 23.00 horas.

Barcelona — Ibiza: Lunes miercoles y viernes a las 24,00 horas
Ibiza — Barcelona: Martes, jueves y sábados a las 12 h.
Valencia — Ibiza: Lunes jueves (sigue Palma) a las 11 h.
Ibiza — Valencia: Miercoles y domingos (de Palma) a las 24,00 horas

Alicante — Ibiza: Martes y viernes (sigue Palma) a las 24,00 horas.
Ibiza — Alicante: Martes y viernes (de Palma) a las 14,30 horas

COMPAÑIA YBARRA

Palma — Barcelona: Diario, a las 24,00 horas.
Lunes miercoles y viernes, servicio extraordinario a las 12,00 horas

LOS 8 ERRORES

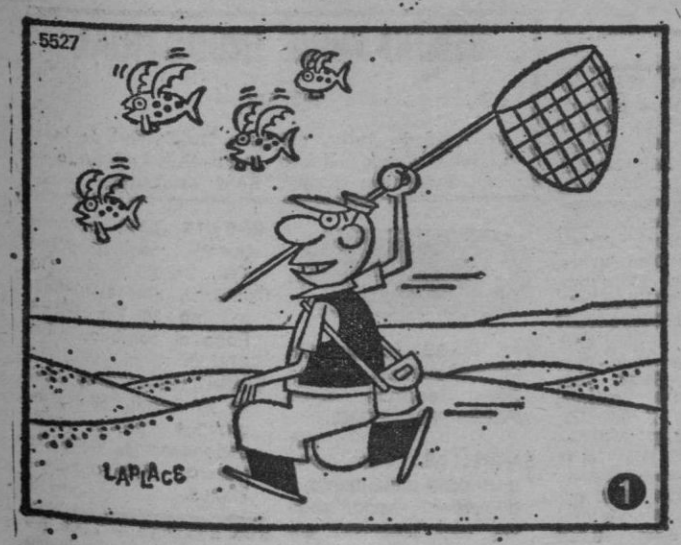

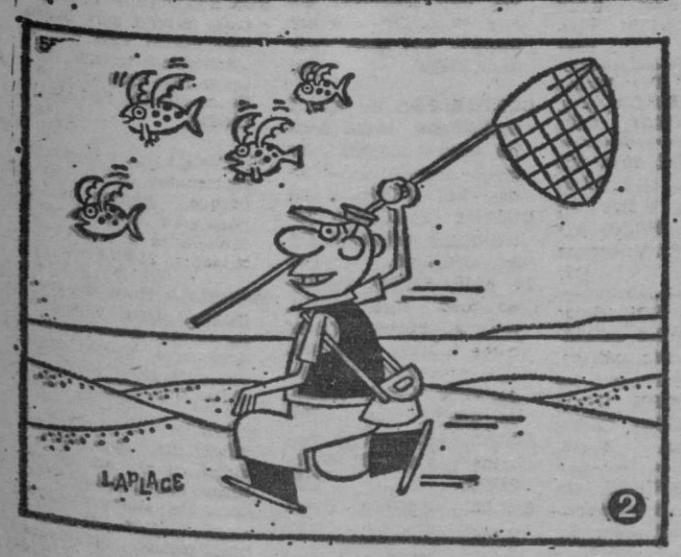

JEROGLIFICOS

¿Qué tal marcha el negocio?

¿A quién han detenido?

SOLUCION A LOS PASATIEMPOS DEL SABADO

TABLEROGRAMA

"No se dice cosa alguna que no haya sido dicha antes".

(Terencio)

JEROGLIFICOS

A ráfagas (ara; fa; gas).

Sobresale (sobre sA, le).

CRUCIGRAMA

HORIZONTALES. — 1: I. — 2: Isa. — 3: Atila. — 4: Abasida. — 5: Arel. Ñoño. — 6: Atinase. — 7: Ocaso. — 8: Ave. — 9: E.

VERTICALES. — A: A.— B: Ara. — C: Abeto. — D: Itálica. — E: Isis. Nave. — F: Atiñase. — G: Adoso. — H: Añe. — I: O.

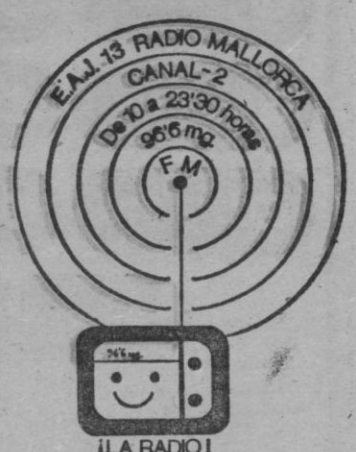

M.C.D. 2022

anuncios económicos

SE RECIBEN EN AGENCIAS DE PUBLICIDAD Y EN NUESTRAS OFICINAS: Pº MALLORCA, 9
CONSULTENOS: TEL. 23 11 77

DOMINGOS Y MARTES: 6 PTAS, PALABRA. MIERCOLES A SABADO: 5 PTAS, PALABRA. (MINIMO 10 PALABRAS)

GUIA DE SECCIONES

bolsa inmobiliaria

1 HIPOTECAS
2 SOLARES Y TERRENOS
3 LOCALES Y DESPACHOS
4 FINCAS
5 ALQUILERES
6 CHALETS
7 APARTAMENTOS
8 CASAS Y PISOS
9 TRASPASOS

bolsa del motor

10 MOTOCICLETAS
11 AUTOMOVILES
12 CAMIONES

bolsa del trabajo

13 DESEAN TRABAJO
14 OFRECEN TRABAJO

otras secciones...

15 HOSPEDAJES
16 ENSEÑANZAS
17 MUSICA
18 RADIO Y TV
19 NAUTICA
20 COMPRAS
21 VENTAS
22 PERDIDAS
23 TRANSPORTES
24 ANIMALES DOMESTICOS
25 DIVERSOS
26 PERSONALES
27 MASAJES

bolsa inmobiliaria

ESPACIO EXCLUSIVO PARA AGENTES DE LA PROPIEDAD INMOBILIARIA

AQUI ESTA SU VIVIENDA

C/. 31 DE DICIEMBRE
ESQ. CALLES ANTONIO FRONTERA Y ROSSELLO Y CAZADOR

- *4 Y 5 DORMITORIOS, Y DUPLEX.*
- *2 BAÑOS Y 1 ASEO.*
- *CALEFACCION INDIVIDUAL.*
- *COCINA COMPLETAMENTE AMUEBLADA.*
- *MARAVILLOSAS TERRAZAS.*
- *AISLAMIENTO TERMICO.*
- *2 ASCENSORES AUTOMATICOS.*
- *APARCAMIENTO.*

MADERAS NOBLES; SOLADOS DE MARMOL Y AZULEJOS DE IMPORTACION.
PORTERO AUTOMATIVO CON VIDEO T.V.

FACILIDADES HASTA 12 AÑOS
LLAVES EN MANO

INFORMES EN:
LUDSOR S.A.
inmobiliaria

ARCHIDUQUE LUIS SALVADOR, 7 (EDIF. LUDSOR)
TELEFONOS: 296950 - 296954

vidal PUBLICIDAD

J. ROSSELLO A.P.I.

C/. Unió, 2-2º PALMA
Tels. 214931 · 210972

1. — ZONA SAN JAIME VENDO casa señorial antigua, 600 m2., chaflán 3 calles, construcción artística.
2. — ZONA SANTA EULALIA VENDO casa antigua, 350 m2., 17 m. lineales fachada, permiso demolición y edificación.
3. — PASEO MALLORCA VENDO PISO 160 m2., 5 dormitorios, 1 baño, 2 aseos, buen estado, 17 años antigüedad buena orientación, vistas.
4. — ESPORLAS VENDO FINCA RUSTICA de 4 a 5 cuarteradas. Cercada pared. Espléndidas vistas. Frutales, agua abundante, casas señoriales y casa payés en buen estado. Cuadras. Todo en piedra. Electricidad, baños modernos, etc. 13.000.000 ptas.
5. — COSTA D'EN BLANES VENDO magnífico chalet 400 m2. construcción. Solar 2.000 m2. 4 dormitorios, 3 baños, 1 aseo, garage, teléfono, 2 plantas, piscina, salón comedor, chimenea, gran terraza, maderas nobles, armarios etc. jardín calefacción, fuerza motriz, espléndidas vistas, magnífica orientación. Mitad contado, resto a convenir.
6. — HEROES DE MANACOR Y EUSEBIO ESTADA, pisos desde 4.500.000 ptas. Superficies desde 130 a 180 m2. Distintas alturas.
7. — CALLE BOSQUE VENDO PISO 250 m2. 5 dormitorios, 2 baños, 2 aseos, etc., 10.000.000 pesetas.

PROPIETARIOS precisamos pisos, apartamentos, chalets, etc. en venta o alquiler. Fincas MAS. 212256. (13)

1 HIPOTECAS

TRAMITAMOS cualquier operación financiera sin importar la cuantía en todas las islas Baleares Gestión rápida. Informes Doctor Ferrán, 38 bajos Telf. 253850. (22)

DESCUENTO DE LETRAS hasta 36 meses de pisos locales, solares, apartamentos, rústicas, chalets etc. Informes: Doctor Ferrán, 38 bajos. Teléfono 253850. (21)

HIPOTECAS con capital privado rapidísimos informes: Doctor Ferrán 38 bajos. Tel. 253850. (12)

CREDITOS PERSONALES para funcionarios, militares, guardias civiles policía nacional, ayuntamientos, empleados banca, telefónica, instituto nacional de previsión, empresas estables y particulares. Informes: Doctor Ferrán, 38, bajos. Teléfono 253850. (28)

2 SOLARES Y TERRENOS

SOLARES Bahía Grande, 600 m2. 675.000 ptas. y facilidades. Telf. 244925 (11)

CARRETERA Esporlas. Parcela edificable. 4.000 m2. agua y luz. Hay 70 naranjos y cercado pared. 2.700.000 ptas. Telf. 273494. (19)

VENDO solar 2.000 m2, en Son Vida a 1.700 ptas. m2. Informes 221730. (13)

VENDO solares en Bahía Grande, desde 600 m2. y 1.000 ptas. m2, informes 212596. (13)

SON SERRA La Vileta, solar 375 m2. esquina, 3.350.000. Facilidades, 3 años. 224884. (13)

COLONIA VIRGEN DEL CARMEN. Solar primerísima línea, de 600 m2. esquina, 1.500.000. Facilidades. 224884. (14)

SERRA NOVA. Varios solares primerísima línea y otras situaciones venta o permuta. 224884.

CERCA C'AN PICAFORT, 4 cuarteradas y media, apto parcelación a 400 pesetas m2, Facilidades.— 224884. (16)

SON FERRIOL. — 32.000 metros cuadrados terreno, agua, luz, 260 ptas. m2. Facilidades. RODRIGUEZ JUAN 235248 — 236962 (16)

EL TORO 1.240 m2., terreno edificable. Precio 1.650.000. COMAMALA. 298558. (11)

HIPER. Cedo derechos de edificación sobre dos solares, de 278 y 298 m2, RODRIGUEZ JUAN. — 235248, 236962. (17)

SON COTONER. Cedo derechos de edificación sobre solar 376 m2. edificable sótano, bajos y cinco plantas más áticos. RODRIGUEZ JUAN 235248. 236992. (22)

COST D'EN BLANES; 2.600 m2. llano, buena vista, pinos, 900 ptas. m2. 30 por ciento entrada. Resto 3 años. VIVERN. — 244916. (19)

PONT D'INCA NOU. Solar 552 m2. Buena situación a 3.800 ptas. m2. Informes Telf. 236241. (15)

NECESITAMOS URGENTEMENTE; solares en venta zona Palmañola, Costa d'En Blanes, para nuestros clientes. Ofertas. VIVERN. 244916. (16)

OCASION. Bahía Grande. Solar 700 m2. Precio: 600.000. Condiciones a convenir, informes, telf.: 236241. (14)

ZONA Plaza Serralta, solar 500 m para edificar, Precio interesante. GELABERT. 215843. (11)

SOLAR. Pont d'Inca Nou. 500 m, hace esquina facilidades convenir. GELABERT. 215843. (10)

ZONA Reyes Católicos solar para edificar 380 m. 5.700.000. Facilidades. GELABERT 215843. (11)

SOLAR céntrico, 250 m2, edificabilidad 8 plantas, piso por planta. 213880. (11)

ZONA ARAGON principios. Solar 525 m2, fachada 22 m2. 213880. (10)

SOLAR Paguera, primera línea, 3.000 m2, fachada 105 m2. 213880. (10)

SOLAR Calvo Sotelo. Solar 1.000 m2, esquina 2 calles, buena fachada. 213880. (12)

SOLAR Zona Avenidas. 465 m2, vendería o cedería derechos de edificación 213880. (12)

ZONA AVENIDAS. Solar 2.000 m2 con permisos, vendería o aportaría. Razón: Telf. 223548. (14)

SOLAR Cala Gamba, primera línea, vendo a buen precio. Informes: Telf. 223548. (12)

LA RIBERA, C'an Pastilla Vendo solar de 585 m. da a tres calles o cedo derechos edificación. Tel. 211688. (9)

EL MOLINAR, Vendo solar con casa semi-construida, 250 m. Ptas 2 millones 800.000. Muchas facilidades. Telf. 221688. (16)

SOLARES, desde Andraitx, Santa Ponsa, Portals Nous, Costa D'en Blanes, San Agustín, Bonanova, etc. desde 1.100 ptas. m2. GALMES. 216668, 223127 (20)

C. REGALO: Solar para construir 360 metros, 5 millones. Facilidades. SR — 55. MASJAUME — 464250. (13)

SOLAR GENOVA. 1212 m2 edificable 3 altura, electricidad agua 3.000 ptas. m2. 221751. CIUTAT. (14)

SOLAR Costa Den Blanes 1.380 m2. 1.800.000 ptas. 221751. CIUTAT. (10)

BAHIA GRANDE, solar 600 m2. calles asfaltadas, electricidad, vistas al mar. Precio: 680.000. ALBERTI. 222292. Velázquez 10. (17)

CAS CATALA NOU. Solar 1.052 m2. Calles asfaltadas, alumbrado público, agua y electricidad. — Precio: 3.682.000. Facilidades. ALBERTI. 222292 Velázquez, 10. (18)

CEDERIA DERECHOS, solar 20 viviendas en travesía General Riera. Gr. Falderia. Telf. 216728 y 29.

VENDO SOLAR

céntrico en Palma de 1.472 m2, con permuta de la mitad de su valor por construcción Trato directo, Avda. Argentina núm 8 primero B. Tel. 284300. Sólo mañanas.

3 LOCALES Y DESPACHOS

VENDO naves de 200, 300, 600 y 800 m2. Pol'gono Industrial de la Victoria. Naves industriales. Avda. Argentina, 8-1.º-B. Tel. 284300. Sólo mañanas. (26)

LOCAL COMERCIAL de 210 m2. principio General Riera, aseos, posibilidad de división. OLIVER MATEU. Teléfono: 210640. (16)

VENDO DESPACHO en Jaime III, 37 m2. enmoquetado. Precio: Un millón 900.000 pesetas. OLIVER MATEU. — Tel. 210640. (16)

COMPRARIA o alquilaría, local, planta baja, etc. zona Sta. Catalina 235629 230700 (12)

VENDO BAR completamente amueblado y equipado. Cala Mayor. Terrazas con vista al mar. — Precio: 6.500.000 ptas. DE LA MATA. Telf. 212406, 213260. (22)

DESPACHO; Aragón, 92 m2. aseo, inmejorable situación, 1.875.000. VIVERN. 244916. (10)

ZONA CORREOS: local 28 m2. altillo, sótano, buena situación. Precio interesante. Facilidades. COLL. Pza. San Antonio, 4. 226449. (18)

TRASPASO Bar - Bodega, en Santa Catalina en pleno rendimiento. 1 millón 500.000 entrada 900.000. Resto convenir GELABERT 215843. (16)

ZONA Plaza Fleming vende psecadería totalmente equipada, pleno rendimiento. 3.800.000. GELABERT. 215843. (11)

ZONA Plaza Santa Eulalia. Local comercial, 3 niveles, 100 m2 aprox. 1.750.000 ptas. (Facilidades). RUSTIC. J. Valentí. C. Velázquez, 6. pral. 225600. (23)

LOCAL C'AN PASTILLA, 60 m2, aproximadamente 2.625.000. 221751. CIUTAT. (10)

LOCAL Zona Marqués de la Cenia, 100 m2 ,aseo, 2.000.000. ptas. 221751. (12)

ZONA BAR GÜELL. Local 2225 m2, 4 m. de altura, 30 m de fondo. Precio: 4.725.000. Facilidades. SEBASTIAN FRAU. Tel. 227497. (22)

ZONA PEDRO GARAU, local 102 m2, con ventanales posteriores, sin columnas ,ideal almacén-taller, completamente cuadrado. Precio: 2 millones 200.000. SEBASTIAN FRAU. Tel. 227497 (22)

VENDO LOCAL zona Plaza Serralta, 270 m2, mas 90 m2 sótano. 3 puertas entrada 2 calles, 4.700.000. Facilidades. Inmobiliaria OLIVAR. 210294. (20)

LOCAL ZONA AVDA. SAN FERNANDO, 200 m2. 2 puertas, aseo, instalación eléctrica, 3.100.000 Facilidades. Inmobiliaria OLIVAR. 226697. (17)

CERCA JUAN CRESPI. — Magnífico local 420 m enlucido y embaldosado, 5 m. altura, gran acceso, dos aparcamientos 10.000.000 .Tel. 227794. (20)

VENDO NAVE INDUSTRIAL

200 M2.

Avda. 16 de Julio. Polígono IndTstrial de la Victoria. Trato directo. Facilidades de pago. Teléfono: 284300. Solo mañanas.

4 FINCAS

SANCELLAS. Un cuartón, caseta, cisterna, cercado pared, encinas, cerca pueblo. Telf. 272265. (12)

SANCELLAS. 4.300 mts., gran casa mallorquina, 5 dormitorios, baño, cocina, sala comedor, garaje, facilidades «O» permutaría con piso. Teléfono 272265. (20)

COSTITX. 2.200 m. casa 2 dormitorios, baño, cocina, sala comedor, luz cerca pueblo. Facilidades. Telf. 272265. (17)

COSTITX. Un cuartón tierra buena, arbolado, Teléfono 272265. (10)

24. KMS. PALMA. Precioso casa tres plantas, 4.000 m. cultivo, encinas, pinos junto carretera. «O» permutaría con piso, finca rústica. Teléfono 272265. (21)

SANCELLAS. 4.000 m. encinas y pinos. Teléfono: 272265. (10)

BINIALI. 3.500 m. tierra buena, arbolado, cerca pueblo. Tel. 272265. (10)

COSTITX. 3.500 m. tierra buena, cercado pared, Telf. 272265. (10)

COMPRO. Fincas rústicas máximo 30 km. Palma Pago al contado. Tel 272299. (12)

VENDO «O» permuto, huerto en Palma, 53.272 m., grandes casas, varias dependencias, junto carretera. Facilidades. 272265. (15)

SON SARDINA.— 7.000 metros, terreno muy bueno para huerto, agua propia, electricidad, terreno suficiente para edificar 3 millones 500.000. Facilidades 216814. (19)

POLLENSA. — Finca 80 cuarteradas cultivo olivar bosque, grandes casas pozo gran caudal posible división en 2 fincas. Facilidades. 216814. (19)

ALCUDIA.— Finca 30 cuarteradas, tierra muy buena cultivo trozo bosque pozo agua, buenas casas con vista sobre bahía. Facilidades 216814. (20)

ESPORLAS, terrenos de 15.000 m2., agua, electricidad en el mismo terreno, muy buenas vistas, carretera asfaltada. Precios: desde 100 a 200 ptas. metro. Facilidades a convenir LINDE 216814

M.C.D. 2022

anuncios económicos

SE RECIBEN EN AGENCIAS DE PUBLICIDAD Y EN NUESTRAS OFICINAS: Pº MALLORCA, 9
CONSULTENOS: TEL. 23 11 77

DOMINGOS Y MARTES: 6 PTAS, PALABRA. MIERCOLES A SABADO: 5 PTAS, PALABRA. (MINIMO 10 PALABRAS)

4 FINCAS

SON SARDINA.— Terreno de 3 o 4 cuarteradas tierra muy buena de cultivo agua electricidad en la misma finca. Precio 300 ptas. metro 216814. (24)

SANTA MARIA, casa campo fines de semana tres dormitorios, comedor, sala con chimenea, aseo amueblada 2.000 metros de terreno. Facilidades 3 años 2.500.000. 216814 (24)

SINDIOTERIA.— Terrenos de 2 o mas cuarteradas tierra de cultivo almendros, agua buen acceso 350 ptas metro. Facilidades 216814 (19)

CARRETERA VALLDEMOSA Finca 4 cuarteradas naranjos, frutales almendros, agua electricidad, casas mallorquinas buen estado. Facilidades 216814 (16)

MARRAXINET cuarterada terreno con pinar y almendros Precio 300 mil ptas. Tel. 213939 (13)

SANCELLAS media cuarterada. preciosa vista junto carretera cerca pueblo. 485.000. Teléfono: 272265. (12)

CONSELL casa cien metros, moderna carácter porche cien metros piscina depuradora barbacoa horno una cuarterada terreno setenta árboles frutales mas almendros e higueras precio 3.200.000 contrato 1.500.000 Facilidades 223561 (28)

PARCELA 15.000 m2 con casa nueva construcción 3 dormitorios sala comedor cocina y baño electricidad y agua: hay almendros, naranjos higueras y otros frutales Vendo 3.300.000 ptas — Ramis Sindicato 37 pral Telf 214250 (33)

ESPORLAS casa límites pueblo a reformar unos 150 m edificados con corral unos 200 m2 Buena vista 3.300.000 Pago a convenir 224884 (21)

38 KMS PALMA cuarterada para muy tranquila casita reformada o a reformar Desde 1.000.000 Facilidades 224884 (18)

ES VERGER Chalet 2 dormitorios dobles salón comedor con chimenea, baño cocina coladuria, garage Parcela 2.000 m2 vallado Contado: 3.000.000 224884 (21)

SON FERRIOL: Casa rústica en 6.970 m2 de terreno 3 dormitorios sala comedor cocina baño Precio 3.600.000 Entrada 900.000 Resto: 40.000 pesetas mensuales. Giménez Cano José Tous Ferrer 6 entlo 1 221242-35 (33)

CAMPANET 3.000 m2 terreno con casa de aperos, pozo de agua dcal para huerto 1.250.000 — Entrada 200.000 Resto: 15.000 mensuales. RODRIGUEZ JUAN. 235248 236962. (24)

INCA. 1.800 m2 terreno, con casa legalizada, salón con chimenea y dormitorio pozo con mucha agua. 1.300.000 Entrada 400.000 Resto: 15.000 mensuales RODRIGUEZ JUAN 235248-236962. (26)

ESPORLAS: Parcelación rústica, parcelas 15.000 m2. cultivo, bosque, agua, luz. Buen precio. Facilidades 5 años. COLL. Plaza San Antonio, 4. 226449. (20)

SANTA MARIA: Solar 3.500 m2. agua, luz, permiso construcción. — Precio: 1.800.000. Facilidades 2 años. COLL. Plaza San Antonio, 4. 226450. (22)

CALVIA. Solar 4.000 m2. luz, teléfono, magníficas vistas sobre el mar, permiso construcción, garantizado. Precio: 2.400.000. Facilidades. COLL. Pza. San Antonio, 4. 226449. (23)

CASA BLANCA: Parcelas regadío 2.000 m2. acceso asfaltado, frutales.— Precio: 1.300.00. Entrada: 400.00. Resto 2 años. — COLL. Plaza San Antonio, 4. 226450. (22)

MURO: 1/2 cuarterada, frutales, pozo, casa explotación agraria 40 m2. a estrenar. Precio: dos millones 500.000. Facilidades 2 años. COLL. Plaza San Antonio, 4. — 226450. (23)

20 KMS. PALMA, 100 cuarteradas, casa señorial mallorquina, electricidad, dependencias, fuente natural, caudal ilimitado, almendros, olivos, bosque, buen acceso 50.000.000. (Facilidades). RUSTIC. J. Valenti. Calle Velázquez, 6, pral. Telf. 225600. (30)

LLUCHMAYOR, 3.500 m2. almendros, buenas vistas 300.000. RUSTIC. J. Valenti. Calle Velázquez, 6, pral. Telf. 225601. (16)

10 KMS. PALMA. Huerto frutales, 6.000 m2. vallado, caseta aperos, agua, electricidad, buenas vistas. 5.000.000 RUSTIC. J. Valenti. Calle Velázquez, 6, pral. Telf. 225600. (24)

4 KMS. PALMA. Solar 400 m2. agua, electricidad, teléfono, calle asfaltada, 1.300.000: (facilidades). RUSTIC. J. Valenti. Calle Velázquez, 6, pral. — Telf. 225601. (22)

LLUCHMAYOR. — Cerca población, 1 cuarterada, electricidad, terreno cultivo, buena calidad, carretera asfaltada. 650.000 RUSTIC J. Valenti. Calle Velázquez, 6, pral.— Telf. 225600. (22)

3 KMS. PALMA. 3 cuarteradas, buen acceso — 4.700.000. (Facilidades). RUSTIC. J. Valenti. Calle Velázquez, 6, pral.— Telf. 225601. (17)

CAMPANET. 1 cuarterada, caseta rústica toda piedra, cisterna, higueras, buenas vistas, 1.100.000. (Facilidades). RUSTIC. J. Valenti. Calle Velázquez 6, pral. Teléfono: 225600 (20)

3 KMS. PALMA. — 2.500 m2. agua, electricidad, camino asfaltado, dos millones 700.000. (Facilidades). RUSTIC. J. Valenti. Calle Velázquez, 6 pral. Telf. 225601. (19)

LLUCHMAYOR. — 3.700 m2. vallado, casa fin de semana, 2 dormitorios, aseo, cocina, comedor, garaje. 3.000.000. (facilidades). RUSTIC. J. Valenti. Calle Velázquez, 6 pral. Telf. 225600. (24)

24 KMS. PALMA. — 2.000 m2 vallado, caseta, estanque, agua, electricidad, frutales, camino asfaltado, 2.000.000. (Facilidades). RUSTIC. J. Valenti. Calle Velázquez, 6 pral. Telf 225601. (25)

ESTABLIMENTS. — 15.000 m2. terreno, ideal plantación frutales. 4.500.000 RUSTIC. J. Valenti Calle Velázquez, 6, pral. — Telf. 225600. (17)

8 Km. PALMA

Carretera vieja Sineu, 2 cuarteradas y media, bosque cultivo, vista sobre la bahía, edificable. 2.500.000.— Ptas. VIVERN. 24 49 16.

18 KMS. PALMA. 5.000 m2. Zona rústica, arbolado, posibilidades agua, electricidad, teléfono, 650 mts. (Facilidades). RUSTIC. J. Valenti. Calle Velázquez, 6, pral. Teléfono: 225601. (24)

SANTA EUGENIA. Casa antigua, 5 habitaciones, baño, cocina, garaje, terraza, electricidad. — 1.325.000. RUSTIC. J. Valenti. Calle Velázquez, 6, pral. Telf. 225600. (20)

INCA: Huerto 6 cuarteradas, plena explotación, vallado, grandes cosechas, agua propia, luz, carretera asfaltada. Precio interesante. COLL. Pza. San Antonio, 4. 226450. (22)

COLONIA DE SAN PEDRO Betlem. Chalet 3 dormitorios, sala comedor, chimenea, 2 baños, terrazas, amueblado, jardín, muy cerca mar 4.500.000 216814. (21)

GALILEA. Ocasión chalet amueblado, 3 dormitorios, 2 baños, aseo, gran sala comedor, chimenea, grandes terrazas garaje, piscina, depurador, vista insuperable Ocho millones ptas. Facilidades 2 años. 216814. (26)

CARRETERA SARANJASSA Km. 20. chalet 150 m2 gran carácter mallorquín, sala para 3 dormitorios, 2 salones, cocina con office, baño, garaje, aljibe, electricidad, piscina prefabricada, depósito para riego, 3.500 m2. terreno cercado. — 3.500.000. Facilidades. — CANET. 226156. (37)

ALGAIDA. 13.000 m2. terreno monte labor posibilidades agua y electricidad. 800.000 convenir. CANET 226156. (15)

SANCELLAS. chalet sin terminar, 2 dormitorios, comedor, cocina 9.000 m2 terreno llano, cercado de pinares y rejilla, pozo, 150 frutales variados estanque, posibilidades electricidad y teléfono legalizado, junto carretera, buenas vistas. 3.600.000 convenir. CANET 226156 (37)

7 KM. PALMA. solar 2.000 m2 cercados casa sin terminar material construcción agua canalizada, estanque 90 frutales, posibilidad de electricidad. 2.650.000. Grandes facilidades. CANET 226156. (24)

BUÑOLA, chalet 300 m2., 4 dormitorios 3 baños sala, comedor chimenea trastero, garaje, piscina barbacoa agua corriente teléfono, electricidad 1.700 m2. terreno (bancales), maravillosas vistas 11.500.000 Facilidades CANET. 226156. (31)

VALLDEMOSSA, casa centro del pueblo. 2 dormitorios, salón comedor, cocina, aseo, reformada 2.150.000. CANET. — 226156. (15)

2 KMS. de Inca. Camino Costitx, media cuarterada, buena tierra. 550.000 GELABERT. 215843 (13)

LLUCHMAYOR. una cuarterada, caseta 1 dormitorio, cocina, comedor, varias dependencias para animales. 1.500.000'— GELABERT. 215843. (15)

LLUCHMAYOR una cuarterada con caseta, almendros 900.000 facilidades. GELABERT. 215843. (10)

LA CABANETA: 2 cuarteradas, pinar, vista, edificable. 2.200.000. facilidades. VIVERN. 244916 (11)

PLA DE NA TESA; una cuarterada y media, almenaros, algarrobos, casa de aperos, cisterna, 3.000.000 VIVERN. 244916 (17)

SANTA MARIA; 3.000 m2 casa rústica para reformar cisterna, luz. Dos millones 300.000. VIVERN 244916 (13)

SANTA MARIA; 1 cuarterada y media, casa de aperos para reformar cercada parcela carretera asfaltada edificable. 1.900.000 VIVERN. 244916 (19)

SANCELLAS. Finca 3 cuarteradas, pinar, cercada, casita, 2.800.000. Convenir. REINES REUS. — 210322. (12)

5 KMS. ARENAL. Rústica 4 cuarteradas, almendros, cultivo, precios interesantes REINES REUS. — 210322. (13)

CARRETERA VIEJA SINEU Finca 4 cuarteradas casa, cultivo, cercada, agua. Facilidades. REINES REUS. 210322. (14)

CERCA RANDA. Casa rústica. 4.000 m. agua. — 2.600.000. REINES REUS 210322. (11)

LLUCHMAYOR. Finca, 11 mil m. casa, agua, frutales, cercado, cultivos. 1.700.000. Facilidades.— REINES REUS. 210322. (14)

LLUCHMAYOR. Chalet estrenar, 3 dormitorios, solar 5.000 m. agua, electricidad, piscina. — REINES REUS. 210322. (14)

CHALET y casa rústica a 15 minutos de Palma con 8 cuarteradas, muchos frutales, por 10.500.000. Telf. 223548. (18)

FINCA rústica Marratxí, 2 cuarteradas, 400 árboles frutales, 400 parras moscatel, cercado de pared, 3.500.000. MERCADAL. Velázquez 8. 213880 (19)

RUBERT Casa dos plantas, cuatro dormitorios, baño, aseo, dos, salas, chimeneas, comedor dos alturas, horno, cocina rústica, muy buen estado, terraza y corral, 2.650.000. Facilidades: 211150. (27)

CABANETA. Casetón con chimenea gran terraza, aljibe solar 3.000 m2. Magnífica vista, 3.450.000 Facilidades. 211150. (15)

BUNYOLA. Casa dos plantas, cuatro dormitorios, baño, cocina grande, despensa, muy buen estado, céntrica 3.500.000. Facilidades 211150. (17)

CALVIA. Media cuarterada con casetón a reformar muy buenas vistas, cerca del pueblo, 1 millón 700.000. Facilidades 211150. (16)

SA FONT SECA, se vende solar primera línea 1800 m2. a 1.500 ptas. m2. ANDREU. Tel. 217862. (17)

HUERTO de seis cuarteradas, a 4 km. de Palma, mucha agua casas habitables. ANDREU. Tel. 217862. (16)

CASA EN ESPORLAS; planta baja y piso, 12 m2. fachada, 4 dormitorios, salón comedor chimenea, garaje jardín; agua corriente fuente, necesita reforma, 3 millones 200.000. Facilidades. Ciutat. 221751. (26)

ESPORLAS: 4 kms. pueblo finca de montaña con casa señorial de mucho carácter, 6 cuarteradas de terreno, frutales varios, pinar y encinar, fuente natural, aljibe, dependencias animales, caballerizas, zona muy tranquila, carretera asfaltada, electricidad. Precio: 12.500.000, con facilidades. ALBERTI. 222292 Velázquez, 10. (41)

LA PUEBLA. Finca de regadío, 5.325 m2. de terreno, tierra de labor, pozo con mucha agua, caseta de aperos, fácil acceso. Precio: 950.000. ALBERTI. 222292. Velázquez, 10. (25)

ALGAIDA: 12 cuarteradas de cultivo, mucho arbolado, cercadas de pared rústica. Carretera asfaltada. 8.500.000. RP-88. MASJAUME. 464254. (18)

A 20 KMS. PALMA: Huerto 7 cuarteradas con casas señoriales y varias otras dependencias. — Agua en abundancia, electricidad, carretera asfaltada. 16.000.000. — Facilidades RB-21 MASJAUME. 464250. (27)

A 2 y 5 KMS. PALMA: Vendemos parcelas de una y dos cuarteradas, pudiendo edificar. También terrenos de dos hasta 80 cuarteradas, a los alrededores. Más información en MASJAUME. — RP-87. 464250. (33)

CALVIA: 12.340 m2. en Son Font. En total son 3 parcelas que se puede construir. Electricidad y agua. Bonitas vistas. Precio OCASION. RC-3. MASJAUME. 464250. (28)

5 ALQUILERES

PUIGPUÑENT. Casa dos dormitorios, baño sala comedor, chimenea, 15 mil. Fincas 216946 (10)

CALLE SALUD, 1 dormitorio, baño sala comedor, etc. 16.000. Fincas MAS. 216946. (12)

INTERESAN pisos para alquilar con o sin muebles. Agencia HERNANDEZ Telf 215251 (12)

OFRECEMOS PISOS amueblados para alquilar todas zonas Agencia FERNANDEZ. Tel. 216530. (12)

BELT INMOBILIARIA. Alquileres de todas clases. Avda. A. Rosselló 46, 2º Edificio Mirasol. Teléfono 222211-227219-225627. (17)

ALQUILER TELEVISORES. Tele-Hogar. Nicolás de Pax, 16. (10)

PROPIETARIOS, necesitamos pisos y chalets para alquilar MASJAUME Avda. A. Rosselló, 24 teléfono 464250. (14)

PISO amueblado con teléfono, Avda. San Fernando, 3 dormitorios, dos baños, calefacción. Precio: 22.000 ptas. DE LA MATA. Telf. 212406. 213260. (21)

APARTAMENTO amueblado San Agustín, 2 dormitorios nobles, baño. Magnífica vista. Piscina. Lavadora TV. Precio: 30.000 ptas. DE LA MATA. Telf. 212406. 213260. (22)

ATICO amueblado Héroes Manacor, 5 dormitorios, 2 baños, Sala comedor, con chimenea. Grandes terrazas. Teléfono. Precio: 33.000 ptas. DE LA MATA. Telf.: 212406 - 213260. (24)

PEDRO GARAU piso amueblado, precio 20.000 ptas. Telf. 297388-289589 (10)

COLL DEN REBASSA: Se alquila piso amueblado. tres dormitorios, dos baños, sala comedor, cocina, totalmente equipada. 20.000. ptas. Tel. 221248. (20)

ALQUILO pisos y apartamentos en varias zonas 223561. (10)

PROPIETARIOS, para atender demandas, necesitamos pisos y apartamentos en cualquier zona en alquiler 223561 (15)

HEROES DE MANACOR, fabuloso ático amueblado cinco dormitorios salón chimenea calefacción, televisor lavadora gran terraza precio. 35.000 223561. (18)

CALA MAYOR estudios y apartamentos amueblados, buena vista, calefacción, teléfoon, desde 16.000. Todo incluido. — Informes telf. 401302. (17)

PASEO MARITIMO; amueblado 1 dormitorio gran salón, cocina, baño, 16 mil. VIVERN 244916. (12)

CAN PASTILLA; amueblado 3 dormitorios, salón, baño, aseo, terraza, 26.000. VIVERN. 244916. (12)

BUÑOLA; casa amueblada 3 dormitorios salón con chimenea cocina jardín baño garaje 24.000 VIVERN 244916 (15)

DESPACHO CENTRICO; amueblado teléfono aire acondicionado 2 dependencias 18.000 VIVERN 244916 (11)

PROPIETARIOS: Necesitamos por gran demanda pisos apartamentos chalets para alquilar, máxima rentabilidad consúltenos VIVERN 244916 (15

ZONA HEROES DE MANACOR. amueblado 5 dormitorios, 2 baños, salón con chimenea teléfono lavadora, terraza 100 m2., 35.000 VIVERN. 244916. (19)

ZONA HEROES DE MANACOR. amueblado 3 dormitorios salón-comedor, cocina, baño, 19.000 VIVERN. 244916. (14)

ARENAL; amueblado, 3 dormitorios, salón comedor, cocina, baño, 19.000 VIVERN. 244916. (11)

CALA ESTANCIA: chalet amueblado, 3 dormitorios, salón comedor, cocina, baño, aseo, garaje, jardín, teléfono, 35.000 VIVERN. 244916. (17) (24)

SON DAMETO, magnífico piso, 4 dormitorios grandes, terrazas, preciosas vistas, mucho sol, chimenea, calefacción central, parking, teléfono, 40.000 ptas. mensuales. 11 meses. MADE. Telf. 211485. (24)

PISO CENTRICO, 3 dormitorios, gran sala-comedor, cocina muy bien equipada, calefacción, teléfono, aparcamiento. 40.000 ptas. mensuales. 11 meses. MADE. Telf.: 211485. (22)

CALA MAYOR, piso amueblado, 3 dormitorios un baño, 1 aseo salón comedor con chimenea, grandes terrazas, vistas muy bonitas teléfono, parking 20.000 pesetas, mensuales 11 meses. MADE. Telf. 211485. (29)

ZONA Fortí, Calle Manos bien amueblado, dos dormitorios, sala, salón comedor, Teléfono: 23.000. LINDE 216814. (15)

ZONA Plaza Toros, alquilo local 340 m2 con separaciones para oficinas. Precio 30.000 ptas. AGENCIA MADRID. Tel. 280250 (18)

ZONA FORTI, Alquilo piso bien amueblado tres dormitorios, baño aseo, sala comedor, cocina, galería terraza. Precio. 21.000. AGENCIA MADRID. 280250 (20)

MASJAUME Avda. A. Rosselló 24. Primer piso en Avenidas apto para despacho. (12)

MASJAUME, Avda. A. Rosselló 24. Reina Violante quinto piso y ático 1 dormitorio amueblado 15.000. ptas. (16)

MASJAUME, Avda. A. Rosselló 24. Junto Mercado San Fernando pisos sin muebles; 3 dormitorios, 2 baños, gran salón comedor. (19)

MASJAUME, Avda. A. Rosselló, 24. Marivent. Estudios amueblados. (10)

MASJAUME, Avda A. Rosselló 24. En Plaza Harina. Local 10.000'.— Ptas. (11)

AVENIDA Argentina, Piso 4 dormitorios, amueblado. 35.000 ptas. COB PASAMON. Paseo Mallorca, 22. Bajos. T. 223513. (17)

PALMA NOVA alquilo apartamentos 2 y 3 dormitorios, baño, comedor, teléfono, calefacción. Situación en primera línea Amueblados y equipados Informes: 226610-11 o en Plaza Sta. Catalina Thomás 9. (28)

SON ARMADANS, alquilo bonito piso 3 dormitorios, baño y aseo, salón comedor amplio, cocina equipada. Totalmente amueblados. Informes 226610-11 o en Plaza Sta. Catalina Thomás 9 (28)

ZONA HEROES DE MANACOR, alquilo bonito ático con teléfono 3 dormitorios, baño y aseo salón comedor amplio cocina equipada. Bien amueblado. Informes: 226610-11 o en Plaza Sta Catalina Thomás 9. (31)

ZONA PLAZA DE TOROS. Alquilo bonito piso, cuatro dormitorios, despacho teléfono, calefacción, cocina con lavadora y nevera televisor. Informes: 226610-11 o en Plaza Sta. Catalalina Thomás, 9. (28)

PASEO MARITIMO, alquilo apartamento, 1 dormitorio, baño, comedor y cocina equipada. Amueblado. Bonitas vistas. Informes: 226610-11 o en Plaza Sta. Catalina Thomás, 9. (24)

ZONA FORTI. Piso a estrenar amueblado 3 dormitorios, baño salón comedor, cocina, galería, teléfono. Alquiler. 25.000 ALBERTI. 222292. Velázquez, 10. (20)

CAN PASTILLA, apartamento planta baja, salón comedor, baño, 1 dormitorio, alquiler 16 mil mensuales. ALBERTI 222292. Velázque, 10. (20)

ESTUDIO en Cala Mayor, amueblado Alquiler 10 mil mensuales ALBERTI 222292. Velázquez, 10 (12)

ATENCION. Propietarios necesitamos pisos y locales en alquiler por gran demanda, máxima rentabilidad, consultenos. ALBERTI. 222292. Velázquez, 10. (18)

PASEO MALLORCA.— Extraordinario piso sin muebles, cuatro dormitorios, tres baños, dormitorio servicio, calefacción, espléndidas vistas a la bahía y zona de Bellver, aparcamiento incluído 70.000 Ptas. Informes 227998. (27)

PASEO MALLORCA. Ático tres dormitorios, baño, aseo, teléfono, lavadora, terraza amueblado. 22.000 ptas. Informes 227998. (13)

APARTAMENTOS. — Calle Mayor, un dormitorio, 18.000 ptas. Dos dormitorios, 16.000. Informes: 227998. (12)

ZONA GOMILA. Apartamento, dos dormitorios, amueblado con teléfono. 22.500'— ptas. Informes 227998. (11)

ILLETAS. Apartamento un dormitorio amueblado, buena vista 12.000. Informes 227998 (10)

MAGALLUF Apartamento 1 dormitorio, amueblado espléndidas vistas, 16 mil. Informes: 227998. (10)

PLAZA HORNABEQUE. Piso dos dormitorios, muy bien amueblado. 30.000 Ptas. Informes: 227998. (12)

PLAZA PARIS. Piso tres dormitorios, baño, aseo, amueblado, 22.000. Informes: 227998. (11)

PALMAÑOLA. — Chalet 4 dormitorios, amueblado, terraza, jardín. 25.000'— Ptas. Informes: 227998. (11)

6 CHALETS

COSTA DE LA CALMA. Chalet, tres dormitorios, cocina, gran salón, 3 chimeneas, piscina, necesita algunas reformas, precio interesante Tel. 464026. 20)

SANTA PONSA. chalet tres dormitorios, salón, cocina, baño, sótano a estrenar. 5.800.000. Tel. 464026. (14)

COSTA DE LA CALMA, bungalof un dormitorio doble, salón, cocina, baño, terrazas, amueblado, 2.650.000. Teléfono, 464026 (16)

VENDEMOS varios chalets en Bahía Grande y Bahía Azul. Diferentes estilos. 600 m2. de solar cada uno. Agua, luz, alcantarillado. Asfaltado. 2 y 3 dormitorios 4.500.000 ptas Facilidades. Telf. 410500. (30)

CHALET Costa d'En Blanes Magnífica vista. Solar casi llano. 850 m2. solar. Agua corriente. 4 dormitorios. Tres baños, con piscina 15.000.000'— Ptas. Telf 410461 (24)

CABANETA — 3 dormitorios baño, aseo vistas inmejorables garaje piscina campo tenis 8.500.00. Fincas MAS 216947 (14)

PUIGPUÑENT: Magnífica ocasión 5.000 m2 pinar, chalet dos dormitorios dobles comedor con chimenea piscina campo tenis barbacoa magnífica vista panorámica Precio: 11.000.000 ptas Facilidades Telf 213939 (26)

M.C.D. 2022

anuncios económicos

SE RECIBEN EN AGENCIAS DE PUBLICIDAD Y EN NUESTRAS OFICINAS: Pº MALLORCA, 9
CONSULTENOS: TEL. 23 11 77

DOMINGOS Y MARTES: 6 PTAS, PALABRA. MIERCOLES A SABADO: 5 PTAS, PALABRA. (MINIMO 10 PALABRAS)

6 CHALETS

STA. MARIA: 3.000 m2. de terreno, casa con 3 dormitorios, baño cocina, despensa, trastero, salón comedor con chimenea. Precio: 2.700.000. Facilidades. Tel. 213939. (24)

SERRA-NOVA chalet nuevo a estrenar, 3 dormitorios, cocina baño y aseo, salón-comedor con chimenea 4.850.000 Facilidades 224884 (20)

C'AN PICAFORT, chalet 300 m2 edificados en solar de 400 m2 2 plantas y sótano vendo o permuto Informes 224884. (20)

10 KM PALMA chalet 3 dormitorios dobles salón-comedor con chimenea, cocina, coladuria gaarge, baño y dos ascoes. Vistas panoramicass 2.800 m2 terreno 7.000.000 Facilidades. 224884 27)

CHALET LLUCHMAYOR, 2 dormitorios, cuarto de baño, cocina, comedor con chimenea, garaje, 2.000 m2. terreno cercado. Precio 2.800.000. Facilidades 1 año CUART 213939 (23)

LA CABANETA. 2 plantas. Piscina. Jardín. 2 viviendas separadas 3 y 2 dormitorios. Trasteros. cocina amueblada. Precio: 10.000.000. Facilidades. Informes teléfono 236241. (25)

ALGAIDA: 3 dormitorios, salón-comedor, baño, pequeño jardín, árboles frutales, agua corriente, teléfono, etc. Precio: 2.650.000. FINCAS VAQUER. 230740. (19)

BONANOVA: 3 dormitorios, 2 baños aseo salón-comedor, cocina lavadero, garaje, terrazas cubiertas trastero, solar 500 m2 etc. Precio 8.500.000 Facilidades 235629 (22)

GENOVA. Chalets fabulosa vista, régimen copropiedad, entrega en 6 meses, precio interesante. Informes. GALMES 216668. 223127 (16)

ZONA COLEGIOS. Chalet en 700 m2. solar, 5 dormitorios, 2 baños, cocina, coladuria, gran salón, biblioteca, terrazas, jardín. GALMES. 216668-223127. (20)

COSTA D'EN BLANES, chalet 1.000 m2. solar 4 dormitorios, dobles, 2 baños, aseo, cocina equipada, office, gran salón chimenea, garaje, grandes terrazas, piscina vista bahía, 16.000.000. Forma de pago a convenir. GALMES. 223127-216668. (34)

VALLDEMOSA. Magnífico chalet señorial, edificación de primera, sobre jardín de 1.800 m2. cuidadísimo maravillosas vistas, 6 dormitorios, gran salón comedor cocina office, sala juegos, 6 baños garage espaciosos grandes porches y terrazas. Precio acomodado. RUSTIC. J. Valentí, C. Velázquez 6. pral. Tel. 225601 (41)

PORTALS Nous, 4 habitaciones solar de 1.000 m. garage, etc. 8.500.000 Facilidades Telf. 223548 (14)

SANTA PONSA junto Club Náutico 3 y 4 habitaciones, 800 m solar. 8.000.000 ptas. Teléfono 223548. (16)

BAHIA AZUL, 3 habitaciones baño, aseo, cochera, nuevo a estrenar, 6.000.000 con facilidades. Telf 223548. (16)

SANTA PONSA; chalet bungalow 4 dormitorios, baño ,aseo jardín, 3 millones 300.000 VIVERN 244916. (11)

PORTOL: Casa mallorquina para reformar sobre 600 m2. solar, luz, agua, buenas vistas. PRECIO: 3.200.000. FACILIDADES COLL Pza. San Antonio, 4. 226449. (22)

LLUCHMAYOR. Chalet tres dormitorios, baño, cocina salón con chimenea, sobre 3.000 m2. PRECIO INTERESANTE. Facilidades 10 años COLL Pza. San Antonio, 4 226450.

CAN PASTILLA, muy buena situación, solar, 1.100 m2, construidos 280 m2 6 dormitorios, salón con chimenea gran cocina, terrazas, 18 millones. LINDE. 213814. 22)

SON ARMADAMS, chalet 300 m2. construidos en solar 1000 m2, cuatro dormitorios dobles, dos baños gran salón, piscina, garage, 18.000.000. 224479. (21)

OCACION Galilea, chalet 3 dormitorios, 2 baños, aseo, sala comedor con chimenea, cocina, etc. grandísima terraza, garaje, piscina, depurador vista iinsuperable 8 millones Facilidades 2 años, amueblado. LINDE 224479 (27)

CHALET Bahía Azul. A estrenar, solar 600 m2. 2 dormitorios baño aseo sala comedor con chimenea, jardín. 4.500.000 MERCADAL, Velázquez 8 213880 (22)

CHALET. Palmañola. Solar 950 m2. 3 dormitorios, baño, cocina, sala de estar y comedor, garaje piscina, calefacción, 8.500.0000 MERCADAL, Velázquez, 8. 213880. (22)

CHALET, Costa de la Calma. A estrenar, solar 450 m2. 2 dormitorios, sala de estar con chimenea y comedor, baño cocina, 3.400.000. MERCADAL, Velázquez 8. 213880 (26)

CHALET, Cala Blava Solar 1.380 m2. 3 dormitorios, sala comedor con chimenea 40 m2. 2 baños, 2 terrazas, garaje, bodega, 11.000.000. MERCADAL, Velázquez 8 213880 (24)

CHALET a Estrenar Génova. Vistas al mar, construídos 200 m2, 3 dormitorios, 2 baños garaje, sala de estar con chimenea, sala comedor, terrazas, cocina, acabados de calidad, 8.500.000 MERCADAL, Velázquez, 8. 213880 (32)

SON MOIX chalet a estrenar, 2 plantas 4 dormitorios con aramarios empotrados, cocina amueblada, 2 baños, terrazas, garaje jardín. PONS GINART 210700 (22)

PALMAÑOLA chalet a estrenar, dormit cocina amueblada, gran sala comedor, dos chimeneas, baño garage jardín 4.200.000. Entrada 1 millón. Resto 4 años. PONS GINART. 210700. (25)

OCASION BAHIA GRANDE chalet 4 dormitorios con armarioes empotrados, cocina amueblada completamente, sala comedor con chimenea 3 baños, calefacción, garage, jardín completamente amueblado 6.900.000. PONS GINRT. 210700. (27)

CHALET Esporlas, solar 550 m2 construdio 220 m2 4 dormitorios, armarios, cocina office, salacomedor grande garaje. Estilo mallorquín 8 millones 500.000. Facilidades 221751. (20)

GENOVA CHALET 600 m2 construidos, acabados de primera calidad 3 y 4 dormitorios precio interesante 221751. CIUTAT. (20)

SANTA PONSA venao chalet, 3 dormitorios, baño y aseo ,salón comedor de 40 m2, con chimenea, Solar 1.200 m2, estrenar. Precio: 7.250.000, pesetas. Informes: 226610-11 o en Plaza Santa Catalina Thomás, 9. (36)

OPORTUNIDAD. Cala Santany, vendo chalet 3 dormitorios baño, salón comedor en solar de 600 m2 A 10 minutos de la playa. Precio: 3.200.000 ptas. Informes. 226610-11, o en Plaza Santa Catalina Thomás, 9. (36)

PALMAÑOLA vendo bonito chalet 220 m2. construidos: 4 dormitorios, 2 baños, 1 aseo cocina equipada salón comedor amplio barbacoa, jardín solar 1.800 m2. Informes: 226610-11 o en Plaza Sta. Catalina Thomás, 9 (35)

CHALET Lluchmayor, tres dormitorios, baño completo sala-comedor con chimenea cocina, terraza cubierta, finca 1.000 m2 aprox. aljibe posibilidad de agua de pozo. 2.400.000 Facilidades. COB PASAMON. Paseo Mallorca 22 bajos Tel. 223513 (33)

ZONA SOMETIMES. 4 dormitorios 2 baños, 2 salas comedor con chimenea, 2 terrazas, 2 cocinas, 3 armarios, calefacción eléctrica, lavadero, garaje, jardín, teléfono. Precio: 10.600.000. Facilidades. — SEBASTIAN FRAU Telf. 227497. (29)

CALA BLAVA, solar 1.380 m2., cerca playa 3 dormitorios con armarios empotrados, baño y aseo, sala comedor con chimenea, cocina terraza, habitación servicio, lavadero, jardín calefacción central, garaje Precio: 12.250.000. SEBASTIAN FRAU Tel 227497 (35)

BUÑOLA, chalet rústico, 1.670 m2. de solar 2 plantas, 4 dormitorios, 3 baños sala comedor con chimenea, cocina terrazas grandes, fabulosa vista Palma, garaje, bodega, barbacoa trastero, agua canalizada electricidad, teléfono, jardín con muchos árboles frutales, piscina, aljibe. Facilidades. SEBASTIAN FRAU Tel. 224797. (47)

GENOVA. chalets en construcción 200 m2., edificados 3 dormitorios dobles armarios empotrados, 2 baños, cocina con office, sala comedor garaje, terrazas y porche, 550 m2 solar, materiales 1ª calidad. Ocho millones 750.000. Facilidades ALBERTI. 222292, Velázquez, 10. (37)

VENDO chalet Palmanyolo, 1.000 m2. terreno 3 dormitorios dobles, sala comedor 2 baños, garaje, piscina, completamente amueblado 10.000.000. Facilidades. Inmobiliaria OLIVAR 210294 (22)

VENDO chalet Bunyola, 2 plantas 4 dormitorios, gran salón chimenea, tres baños, garaje bodega 2 trasteros dependencias animales, 1.700 m2. terreno, frutales estanque-piscina, teléfono pintado, decorado fabulosa vista, 11.500.000 Facilidades convenir Inmobiliaria OLIVAR 226687 (34)

CHALET RUSTICO. a 11 Kms. de Palma, seis dormitorios, gran salón comedor con chimenea, tres baños, cocina amueblada, jardín, pequeña piscina. ANDREU. Telf.: 217862. (24)

LLUCHMAYOR Y ALGAIDA Vendemos varios chalets diferentes zonas, 2 y 3 dormitorios. 2.000 m2. terreno. Desde 2.500.000 También vendemos chalets en Bahía Grande y varios solares. Precio ocasión RL-22. MASJAUME. 464254. (32)

BINISALEM: 2 cuarteradas con chalet que consta de 2 viviendas, más otra casa y cochería, 5 pozos con agua y muchos frutales, al lado pueblo. Se puede dividir en varios trozos con vivienda. Precio de todo 11.000.000. RB-43. MASJAUME. 464254. (43)

7 APARTAMENTOS

PUERTO DE ANDRAITX. Edificio de 5 aptos. 2 y 3 dormitorios. Primerísima calidad. Buenos acabados. Aire acondicionado. Piscina. Solarium. Gran jardín. Zona residencial y tranquila 50 m club de vela. Orientación Sur. Precios desde 5.100.000 ptas. J. MANSO. Teléfono: 686388. (40)

VENDO APARTAMENTO de 2 dormitorios con armarios en Paseo Marítimo, baño completo, terraza, vistas, amueblado, etc. PRECIO: 2.800.000'— pesetas. OLIVER MATEU. Telf. 210640. (23)

VENDO en Sometimes apartamento de 2 dormitorios dobles con armarios, baño completo, cocina grande, bien amueblado, teléfono, etc PRECIO: 3.000.000 pesetas. Con facilidades. — OLIVER MATEU. Telf.: 210640. (27)

TERRENO.— Un dormitorio doble, baño completo, completamente amueblado, buena vista, 1.850.000 Facilidades COMAMALA 298558. (14)

LA RAPITA.— a estrenar, 2 dormitorios dobles, baño completo chimenea, dos terrazas, 2.700.000. Facilidades COMAMALA 298558. (16)

CALA BLAVA.— A estrenar, dos dormitorios, cocina amueblada, terraza, fabulosa vista, 3.000.000. Entrada 700.000, resto facilidades COMAMALA 298558 (18)

ATICO CALA BLAVA.— A estrenar, tres dormitorios dobles, dos baños, salón comedor con chimenea, terraza 60 m2., fabulosa vista, entrada 25%, resto facilidades COMAMALA 298558. (25)

LAS MARAVILLAS.— Dos dormitorios dobles, baño, dos terrazas completamente amueblado, 3 millones 300.000. Facilidades COMAMALA 298558. (14)

PALMA NOVA. Vendo apartamento amueblado de 2 dormitorios dobles, baño cocina, con galería, sala comedor con chimenea maravillosa vista al mar, Ptas, 3 millones. Facilidades. Tel. 221688 (21)

SANTA PONSA. — Vendo apartamento de dos dormitorios dobles, baño, cocina, sala comedor, terraza, vista al mar. Ptas, 2.150.000. Facilidades Tl. 221688. (21)

CAN PASTILLA, a estrenar 3 dormitorios, baño, aseo cocina equipad, gran terraza 4.000.000. LINDE. 224479 (15)

ARENAL, 3 dormitorios, amueblado, tercero sin ascensor, 2.750.000. LINDE 216814. (10)

SOMETIMES. Apartamento 1 dormitorio amueblado cocina equipada terraza, vistas al mar: 1.850.000. LINDE. 224479 (14)

ARENAL, 3 dormitorios, baño, aseo, cocina equipada, galería 3 millones, entrada 1 millón resto 4 años. LINDE. 224479. (16)

PORTALS NOUS; apartamentos 2 dormitorios dobles. baño, suelos cerámica, buena vista. Dos millones 700.000. VIVERN 244916. (14)

CAN PASTILLA; apartamento tipo chalet, 3 dormitorios, 2 baños. aseo, garaje, jardín, todo individual 5.750.000. VIVERN. 244916. (17)

SAN AGUSTIN; a estrenar, 3 dormitorios, baño, gran salón, cocina amueblada, piscina comunidad, acabados lujo, 3.600.000. VIVERN. 244916 (18)

PUERTO ANDRAITX, Vendo apartamento 4 habitaciones precio convenir Telf 223548 (10)

COSTA D'EN BLANES, apartamento 3 dormitorios dobles, cocina, salón comedor, 2 baños, terraza garaje opcional vista al mar. 4.800.000. 30% entrada. GALMES. 216668-223127. (24)

CALA FORNELLS, apartamento 2 dormitorios, cocina amueblada, salón comedor, 2 baños. terrazas jardín. vista al mar. 3.300.000'— facilidades. GALMES. 216668-223127. (20)

C'AN PASTILLA, apartamento 2 dormitorios, cocina amueblada, salón comedor, baño, terraza. 2.600.000. Facilidades. — GALMES. 223127-216668. (16)

CALA BLAVA, apartamento 3 dormitorios, cocina amueblada, salón comedor, 2 baños, galería, terraza, aparcamiento, vista al mar, 6.200.000. 30 por 100 entrada. GALMES. 216668-223127. (23)

ZONA SON DURETA, estudio bien amueblado cocina baño, terraza. Precio. 1.500.000. ptas. Tel 280254 (15)

APARTAMENTO Terreno, 2 dormitorios, sala comedor, cocina baño, terraza 2.100.000. Facilidades. Inmobiliaria OLIVAR. 226687. (14)

C'AN PASTILLA. C. Pineda Apartamento con vista y sol, 3 dormitorios, 5.300.000. Facilidades 3 años. PP. 52 MASJAUME. 464250. (20)

ZONA: Cala Mayor Impala. Apartmaento 2 dormitorios, baño ,salón, cocina; terraza, trastero. Vista mar. 2.500.000.— PI-55 MASJAUME. 464250 (20)

CALA ESTANCIA. Apartamento 2 dormitorios, baño, sala-comedor, cocina amueblada terraza 2 millones 600.000. Facilidades. COB PASAMON. Paseo Mallorca. 22 bajos. Tel. 223513. (21)

PASEO MARITIMO, vendo apartamento 2 dormitorios, amueblado y buenas vistas. Precio: 1.900.000 ptas. Informes: 226610-11 o en Plaza Sta. Catalina Thomás, 9. (23)

SANTA PONSA apartamento un dormitorio, vista al mar, amueblado, 1.350.000. Tel. 464026 (12)

COSTA DE LA CALMA. Apartamento tipo estudio, amueblado 1 millón 50 mil. Tel. 464026. (11)

CALA MAYOR. Apartamento tipo estudio, amueblado. 650.000. Teléfcon 464026. (10)

ESTUDIO en Cala Mayor, perfectamente decorado. Magnífica vista. ANDREU Telf. 217862. (11)

8 CASAS Y PISOS

EN EUSEBIO ESTADA. — Atico 3 dormitorios dobles, baño y aseo Terraza de 30 m2 Cocina con despensa. 3.700.000 ptas Facilidades D. LLABRES. Telf. 410500. (24)

VENDO PISO antiguo bien conservado en El Arenal con bajada a cornal 3 dormitorios 2 terrazas. Amueblado Dos millones 700.000 ptas.— D. LLABRES Tel. 273494 (22)

ZONA PEDRO GARAU. Piso usado 3 dormitorios. baño. 2.400.000 ptas. Facilidades. D. LLABRES Telf. 273494 (15)

S/ATICO a estrenar en El Vivero. 3 dormitorios, terraza baño, 2.600.000'— ptas. Buenos facilidades D. LLABRES. Tel. 410500 (18)

EN EL VIVERO. Piso usado. Buen estado. cuatro dormitorios. cocina con muebles. Baño Mucho sol. 1.950.000 ptas Facilidades. D. LLABRES — 410500. (22)

PARA INVERSION. Vendo ático zona Plaza Toros. 2 dormitorios, baño. terraza. Completamente amueblado. 2.400.000'— D. LLABRES. Teléfono: 273494 (19)

EN EL RAFAL. Usado. 4 dormitorios. baño muy buen estado 2.850.000'- ptas Facilidades. — D. LLABRES. Telf. 410500. (17)

OCASION. Calle Padre Molina. 4 dormitorios baño y aseo 3.800.000 ptas. Facilidades D LLABRES Telf 410500. (15)

CARRETERA VALLDEMOSA. A estrenar 130 m2. +20 m2. terrazas. 4 dormitorios. baño y aseo.— Aparcamiento. Mucho sol 5.500.000 ptas D. LLABRES. Telf. 410500 (23

CALLE LUCA DE TENA. piso 4 dormitorios. baño y aseo 3.650.000 ptas. Facilidades. D. LLABRES Telf. 410500. (17)

EN LA SOLEDAD. Usado. Cuarto sin ascensor, 1 por planta, 4 dormitorios 2.400.000 ptas. 700.000 entrada. Resto a convenir. D. LLABRES. Telf.: 273494. (22)

EN SON FORTEZA. Piso usado. Perfecto estado. 3 dormitorios, baño completo 1.800.000 ptas. Facilidades D. LLABRES.— Telf. 273494. (18)

CALLE ANTONIO RIBAS. primero usado. 3 dormitorios, baño, terraza 40 m2. Con trastero y coladuría. 3.150.000 ptas. D. LLABRES. Telf. 273494. (20)

ZONA PEDRO GARAU. 5º piso. Usado. 3 dormitorios, baño completo. — 2.800.000 ptas. D. LLABRES. Telf. 273494. (16)

TRAVESIA calle Capitán Vila, a estrenar, 3 dormitorios, baño y aseo. 1 piso por planta. — 2.975.000 ptas. Facilidades. D. LLABRES. Telf. 410500. (22)

MARIANO CANALS. Vendo piso 3 dormitorios, soleado, 2.700.000 ptas. — 461887. (10)

SAN RAFAEL. Vendo piso sin ascensor, 3 dormitorios, 1.900.000 ptas. — 461887. (11)

VENDO PISO calle Margarita Caimari. vestíbulo. salón-comedor grande, cocina con galería 2 baños 4 dormitorios Facilidades de pago informes: Telf. 212345 (23)

VENDERIA 4º piso en calle Andrea Doria estupenda orientación vestíbulo cocina completamente equipada 2 baños. 4 dormitorios y sala-comedor con terraza. Opcional dos aparcamientos de coches. informes Telf 226845 (30)

VENDERIA 3º piso calle Andrea Doria. Vestíbulo gran cocina con office completamente amueblado. salón-comedor grande con terraza. 2 baños. un aseo 4 dormitorios. dos aparcamientos de coches .Tel. 212345 (29)

PISOS en construcción en Avda. Argentina. 4 y 5 dormitorios 2 baños y aseo. cocina con despensa sala comedor grande con chimenea acabados de lujo. calefacción garaje etc — PRECIO Desde siete millones 350.000 ptas. Con facilidades. OLIVER MATEU. Telf. 210640 (38)

ATICO de 3 dormitorios en El Arenal, junto Club Náutico, baño completo terraza grande vistas. amueblado teléfono — PRECIO 4.300.000 pesetas Con facilidades. — OLIVER MATEU.— Telf. 210640. (26)

RAFAL, planta baja con jardín. pisos y ático. — Precios desde 2.500.000 Grandes facilidades. Tel. 297388-289589 (16)

ZONA FORTI. Trato directo. planta baja y pisos exentos contribución con aparcamiento incluido. 3 dormitorios. 2 baños. Precio desde dos millones 950.000'— ptas Entrada 400.000 ptas Resto a convenir. Telf. 297388-289589 (30)

JUNTO CRUZ ROJA. terminado. piso y ático 3 y 4 dormitorios. Desde 3.200.000'— Condiciones a convenir. Telf. 297388-289589. (20)

SON COTONER. Pisos y áticos 3 y 4 dormitorios. Precio desde Dos millones 250.000. Entrada 450.000 Resto a convenir. Teléfono 297388-289589. (20)

FORTI piso 2 dormitorios un baño. Precio: Dos millones 250.000. Teléfonos: 297388-289587. (11)

ZONA EL TERRENO. Piso nuevo. 2 dormitorios. precio: 2.500.000. Condiciones a convenir. — 297388-289589. (14)

CRUZ ROJA. Atico duplex. 3 dormitorios dobles, dos baños completos, cocina equipada, salón comedor amplio, terraza, calefacción, garaje (dos coches) estudio con chimenea. 5.400.000. Facilidades. — RODRIGUEZ JUAN. 235248, 236962. (29)

ZONA TENIS. Piso cuatro dormitorios, baño, aseo, salón comedor, aparcamiento incluido, precio 4.600.000. Facilidades COMAMALA. 298558. (16)

ZONA JUAN CRESPI, tres dormitorios, armarios empotrados, baño, aseo, buena vista, 3.500.000. Facilidades. COMAMALA. 298558. (15)

ZONA HACIENDA. cuatro dormitorios baño. aseo, todo exterior, aire acondicionado, aparcamiento incluido. 4.000.000. COMAMALA. 298558. (15)

ZONA TOROS. Piso 140 m2., cuatro dormitorios, dos baños calefacción individual, cocina amueblada, despensa, aparcamiento opcional, 5 millones 250.000. Facilidades. COMAMALA. 298558 (20)

DUPLEX ZONA CRUZ ROJA. Cuatro dormitorios, dos baños, cocina amueblada gran terraza 122 m2., 5.925.000. COMAMALA. 298558. (17)

ZONA ARAGON cuatro dormitorios baño aseo, todo exterior, cocina amueblada, techo escayolado 4.650.000 Facilidades 10 años sin préstamo. COMAMALA. 298558 (20)

GENERAL RIERA. A estrenar, tres dormitorios, baño, aseo, 3.650.000. Facilidades. COMAMALA. 298558 (12)

ZONA BLANQUERNA. Piso antiguo 160 m2. cinco dormitorios, baño, aseo comedor, salón gran trastero, 4.200.000. Facilidades. COMAMALA. 298558. (18)

ZONA AVENIDAS. Tres dormitorios. baño, aseo, terraza 4.000.000. Facilidades 10 años. COMAMALA. 298558. (13)

POR GRAN demanda de nuestros clientes necesitamos, pisos, áticos, chalets, fincas, en venta COMAMAMALA. 298558 (15)

PZA. PROGRESO: Vista bahía 3 dormitorios baño, aseo salón-comedor, terraza, etc Precio 3 millones 700.000 Facilidades 235629 (16)

ATICO: Santa Catalina, 3 dormitorios, baño, salón-comedor cocina equipada, vistas bahía Precio: 3 millones 900.000. Facilidades 230740 (16)

FORTI: Ocasión, 3 dormitorios baño salón-comedor terraza cocina equipada galería, suelos cerámica etc. Precio: 2 millones 600.000. Facilidades 230740 (18)

ZONA ARQUITECTO BENNASSAR
Magnífico piso a estrenar. 4 dormitorios, 2 baños. madera norte.
Precio 3.200.000
Condiciones a convenir. PRECIO ESPECIAL PAGO CONTADO. Teléfonos: 297388 - 289589

HEROES DE MANACOR
Junto Avenidas. 3 y 4 dormitorios. 2 baños. garaje opcional. Precio: 2.900.000'— 3.300.000 y 3.700.000 Ptas. Condiciones a convenir Telf. 29.73.88 28.95.89.

URGENTE
Precisamos propiedades urbanas y rústicas (máximo 25 kms.) en alquiler y venta CANET. 226156-57-58 59 Olmos 50

MEARES

M.C.D. 2022

anuncios económicos

SE RECIBEN EN AGENCIAS DE PUBLICIDAD Y EN NUESTRAS OFICINAS: Pº MALLORCA, 9
CONSULTENOS: TEL. 23 11 77

DOMINGOS Y MARTES: 6 PTAS, PALABRA. MIERCOLES A SABADO: 5 PTAS, PALABRA. (MINIMO 10 PALABRAS)

8 CASAS Y PISOS

ATICO: Zona Blanquerna, 2 dormitorios, 2 baños, cocina equipada, calefacción, terraza muy espaciosa, armarios, magníficos acabados. Precio: 3.720.000. Facilidades. 235629 (20)

FORTI: 2 3 y 4 dormitorios baño, aseo, sala-comedor, estrenar, etc. Precio desde 1.850.000, hasta 2.950.000. Amplias facilidades 230740 (20)

PLANTA BAJA: Zona tenis, techo libre, jardín, 8 dormitorios sala comedor, baño, aseo garaje etc. Precio 4.250.000. Facilidades 230740 (19)

ZONA TOROS: por traslado urge vender, 3 dormitorios, baño, aseo, cocina equipada, hilo musical etc. Precio 2.600.000. Entrada 800.000. Resto convenir 230740 (20)

PLAZA MADRID. Sobreático: 2 dormitorios, baño, salón-comedor, terraza, etc. Precio: 2.600.000. Entrada 600 mil. FINCAS VAQUER 230740 (15)

HEROES DE MANACOR 4 dormitorios, baño, aseo, etc. Precio 3.200. Entrada 800.000 resto 15 años. FINCAS VAQUER. 235629. (17)

ZONA MARQUES DE LA CENIA, 3 dormitorios, baño, aseo, sala comedor, cocina amueblada, 3.200.000. Facilidades. — COMAMALA. 298558. (17)

ZONA TENIS. Piso 3 dormitorios, baño y aseo, cocina amueblada, salón comedor, terraza muy amplia, mucho sol. Tres millones 300.000. Facilidades. COMAMALA. — 298558. (21)

ATICO ZONA AVENIDAS, 4 dormitorios, 2 baños, cocina amueblada, salón comedor, terraza 25 m2. aparcamiento incluido. 4.800.000. Facilidades. — COMAMALA. 298558. (20)

FINAL 31 DICIEMBRE, ático tres dormitorios, baño completo, aseo, cocina equipada, terraza (50 m2) salón comedor amplio, moqueta y decorados lujo, aire acondicionado 3.200.000 FACILIDADES. RODRIGUEZ JUAN 235248 — 236962. (29)

SECAR DE LA REAL. Atico tres dormitorios dobles, aseo amplio, cocina, salón comedor, terraza (65 m2) 1.050.000 Entrada 500.000. RODRIGUEZ JUAN 235248 236962. (23)

PISOS Y ATICOS duplex Avda. Médico Darder, 125 y 170, 4 y 5 dort., 2 baños, sala comedor, cocina terrazas. Precio: 4.250.000, 4.850.000. Cinco millones 350.000; Seis millones 750.000 y Ocho millones ptas. A. BENNASSAR.. Tel. 461450. (32)

PISOS TTE. OYAGA, 4 dort., baño, aseo, sala-comedor, cocina, terracita y galería. Precio: 3.300.000 y 3.700.000 pesetas A. BENNASSAR. Telf 461450. (22)

PISC PL. 1ª SON OLIVA terminado con aparcamiento incluido, 3 dort., baño aseo, sala-comedor, cocina, terraza 100 m2 Precio 3.650.000 pts. Facilidades. A. BENNASSAR. Tel. 461450. (26)

PISOS ZONA PL. BARCELONA sin ascensor, plantas bajas y pisos 3 dort., baño aseo, sala-comedor cocina etc., aparcamiento incluido. Precio: 3.100.000. Tres millones 550.000 y Tres millones 950.000 ptas Facilidades.. A. BENNASSAR Telf. 461450. (30)

PISOS MOLINAR, 3 dort., baño aseo, sala-comedor, cocina, terraza solo 4 viviendas sin ascensor Precio 2.600.000 pesetas A BENNASSAR. Telf 461450. (21)

PISO PL. 6ª calle Arquitecto Bennassar duplex, 4 dort., 2 baños, cocina completamente amueblada, sala-comedor, chimenea, terraza, armarios empotrados, aparcamiento 2 coches. Precio: Seis millones ptas. A BENNASSAR. Telf. 461450. (29)

MARAVILLOSO ATICO Plaza Columnas, 3 dort., armarios empotrados, 2 baños, sala comedor, cocina completamente amueblado y equipada, terrazas, aparcamiento. Precio 5.700.000 ptas. A. BENNASSAR Teléfono 461450. (25)

ATICO Calle Cabo Ferrer Sureda. 3 dort. dobles, armarios empotrados, sala-comedor, cocina con despensa, 2 baños, sala-comedor, terraza 46 m2. Precio: 4.500.000 pesetas. Completamente amueblado. A. BENNASSAR. Telf. 461450. (30)

PISOS SIN ASCENSOR zona Juan Crespí, 3 dormitorios, baño aseo, sala-comedor, cocina, terraza. Precio: 3.700.000 ptas. A. BENNASSAR. Telf 461450. (20)

CASA DOS PLANTAS BUÑOLA. 4 dort., cocina, sala-comedor patio con caseta, aseo, cisterna. Precio 3.200.000 ptas. A. BENNASSAR. Teléfono 461450. (20)

C/. H. DE MANACOR, calle Capitán Cortés y Padre Mir, 115, 125 y 141 m2., 4 dort., 2 baños, sala-comedor, cocina, terraza. Precio. 3.500.000, 3.600..00 ptas. Aparcamiento opcional. A. Bennassar. Tel. 461450. (32)

C. SANTIAGO RAMON Y CAJAL y C. Menorca, 143 y 86 m2., 3 y 4 dormitorios, baño, aseo, sala-comedor, cocina, terraza. Precio: 5.000.000 - 3.7000.00 y 3.500.000 Ptas. A. Bennassar. Tel. 461450. (31)

VENDO PISO en calle Antonio Marqués Marqués: recibidor, cocina amueblada con office, 4 habitaciones dobles, aseo, baño, sala-comedor, galería, 4.200.000 contado. Informes: 212596. (24)

VENDO PISO amueblado en calle Músico Balaguer, 3 habitaciones, recibidor, sala - comedor, baño y cocina. Precio: 2.550.000. — Informes: 221730. Facilidades. (20)

VENDO PISO céntrico en calle Ballester completamente renovado, recibidor, sala, comedor, cocina con despensa, baño, recibidor, 1.450.000. Contado. — Informes: 212596. (21)

GENERAL PRIMO DE RIVERA. Piso 125 m2., 3 dormitorios, armarios empotrados, 2 baños. Precio 4.000.00 ptas. Facilidades. Telf. 213939. (18)

ZONA POLICLINICA: pisos 3 dormitorios, baño, cocina, sin ascensor a portería. Precio: 2.250.000 ptas. contrato 450.000 ptas.. llaves 450.000 pts Resto en 10 años Teléfono 213939 (28)

LLAVES en mano piso decorado, zona Instituto, 4 dormitorios 2 baños, gran salón-comedor, cocina amueblada, 5.000.000 Precio contado. 4 millones 700 mil. 224884 (21)

PRIMER PISO con 120 m2. terraza, cuatro dormitorios, 2 baños gran salón-comedor, 4 millones. Entrada 1.500.000. 224884. (17)

PISO en construcción zona Forti, entrega a un año y medio Entrada 500.000, cada mes 15.000 224884. (16)

CARRETERA Valldemosa piso alto 3 dormitorios amplio todo amueblado 2.700.000 Facilidades 224884 (12)

ZONA PEDRO GARAU piso 160 m2 3 o 4 dormitorios, baño y aseo, salón-comedor gran recibidor, sin ascensor 4.500.000 Facilidades 224884 (21)

ZONA TOROS primer piso 160 m2 3 dormitorios dobles, baño aseo, salón - comedor gran recibidor sin ascensor. 3.350.000 Facilidades 224884 (21)

C'AN PICAFORT pisos 3 dormitorios salón comedor, baño Buenas vistas A estrenar desde 2.500.000. Venta o permuta. 224884 (18)

CERCA PLAZA Sta. Eulalia, piso 2 dormitorios baño, etc. Sin gastos comunitarios. Totalmente amueblado Vendo 2.000.000. Ramis Sindicato, 37, pral. Telf 214250 (22)

ZONA PLAZA GARCIA ORELL, piso a estrenar 2 dormitorios, baño, etc Vendo 2.500.000 facilidades. RAMIS Sindicato 37, pral. Te 214250 (20)

RAFAL. Pisos en construcción de tres dormitorios baño, aseo, sala comedor, terraza grande contrato 620.000. Llaves 620.000. 223561. (18)

ANTILLON, piso. tres dormitorios, sala comedor terraza, baño cocina galería precio: Dos millones 400.000. contrato 1.200.00, resto 13 años Telf. 223561. (18)

BAR GÜELL, piso cuatro dormitorios, baño aseo sala comedor cocina suelo de mármol, todo exterior. Precio 3 millones 700.000. Contrato: 1.500.000. Tel. 223561 (19)

CAN PASTILLA, apartamento dos dormitorios, baño, cocina, sala comedor completamente amueblado, precio Dos millones, contrato Un millón, resto facilidades Telf 223561. (18)

FORTI a estrenar, 3 dormitorios, baño, cocina amueblada, comedor. Precio. 2.250.000. Facilidades Tel. 223347 (14)

ARAGON, ático 3 dormitorios, amplia terraza, totalmente amueblado, precio: 2.750.000. Entrada 1.000.000. GILI 213950 (14)

ARAGON. Piso 3 dormitorios, mucho sol, precio 2.350.000 Entrada 800.000 resto 20.000 mensuales sin préstamo. GILI 213950 (17)

MARQUES FUENSANTA. Atico 4 dormitorios, tres baños, cocina amueblada, sala comedor grande, amplias terrazas, estrenar. GILI 213950 (17)

PRINCIPIO Héroes de Manacor. Finca comunidad reducida, calidades lujo, pisos 5 dormitorios, 2 baños, aseo, cocina amueblada calefacción, individual, video puerta, precio desde 7.400.000. GILI 213950 (26)

SON DAMETO.— Zona colegios, pisos en construcción, 142 m2. excelentes calidades 4 dormitorios, 2 baños, sala comedor, cocina 15 m2., entrega de llaves 1 año, entrada y mensualidades a convenir sin intereses. 4.200.000. 213880. (34)

ZONA AVENIDAS. A estrenar, 4 dormitorios, 2 baños, sala comedor, cocina 3.800.000. MERCADAL Velázquez, 8. 213880. (15)

ZONA AVENIDAS.— Atico a estrenar, 4 dormitorios dobles, 2 baños, gran sala comedor con chimenea, cocina office, terraza 200 m2. 6.500.000. MERCADAL. Velázquez,8 213880. (26)

BLANQUERNA.— 3 dormitorios, baño, aseo, cocina office, sala comedor, terraza, 4.500.000 MERCADAL Velázquez, 8 213880 (15)

ZONA 31 de Diciembre.— Atico duplex, 4 dormitorios, 2 baños, aseo, sala comedor, terraza 122 m2. buena vista, 5.925.000. MERCADAL Velázquez, 8 213880. (23)

ZONA Marqués de Fuensanta.— 4 dormitorios, 2 baños, sala comedor, cocina calefacción gas individual buena distribución, excelentes acabados, 5.750.000 MERCADAL Velázquez, 8 213880. (24)

ZONA Plaza España, — 4 dormitorios, baño, aseo cocina, galería, terraza, sala comedor, piso antiguo sin ascensor, 2 millones 300.000. MERCADAL Velázquez, 8. 213880. (21)

ZONA General Riera.— A estrenar, 3 dormitorios, baño, cocina, sala comedor, terraza 30 m2., sin ascensor, 2.500.000. MERCADAL Velázquez, 8. 213880. (20)

DISPONEMOS pisos en venta en casi todas las zonas de Palma, consúltenos LINDE 216814-224479 (15)

ZONA 31 de Diciembre, cerca Avenidas 160 m2, terraza, 4 dormitorios, 2 baños, aseo, sala comedor cocina grande amueblada, y salón, suelo cerámica, trastero, teléfono 5 millones 500.000, LINDE. 224479 (30)

SON ARMADAMS, 4 dormitorios, cocina completa, despensa, terraza 20 m2, teléfono 6.000.000, LINDE 216814 (14)

ZONA TERRENO 1 dormitorio doble, amueblado 1.600.000 LINDE 224479, entrada 600.000 resto 30.000 mensuales. (14)

FORTI, 3 dormitorios, cocina equipada despensa 2.600.000 entrada 700.000 resto 4 años o convenir LINDE 216814 (16)

ZONA HIPER, nuevo, 4 dormitorios, baño, aseo, cocina equipada, despensa, electrodomésticos, aire acondicionado 3 millones. Facilidades LINDE. 224479 (17)

ZONA BAR GÜELL, 3 dormitorios, cocina 2.350.000 entrada 800.000. Resto 25.000 mensuales LINDE 224479 (4)

ZONA Héroes de Manacor, bien situado 140 m2. 4 dormitorios, 2 baños, opción aparcamiento 3 millones 700.000. LINDE 224479. (17)

ZONA ARCHIDUQUE, tres dormitorios 2 baños cocina completa, terraza 2.300.000, entrada 800 mil, resto convenir LINDE 224479 (16)

ZONA Plaza Columnas, ático con terraza 80 m2, 4 dormitorios baño, aseo, cocina, equipada, despensa, teléfono 4.700.000 LINDE 224479 (19)

VIVERO 4 dormitorios, baño completo cocina equipada, terraza tercero sin ascensor 1.950.000 LINDE 224479 (14)

ZONA Sindicatos, a estrenar, 3 dormitorios 2 baños, cerámica, garaje opcional 3.800.000 LINDE 224479 (14)

PASEO MALLORCA 5 dormitorios 3 baños cocina con office, calefacción 9.000.000 LINDE 224479 (13)

POLIGONO de la Victoria 4 dormitorios baño completo, 2 terrazas 2.200.000 entrada 800.000, resto facilidades LINDE 224479 (17)

ZONA Plaza Columnas, tres dormitorios, baño completo, salón comedor, etc. 2.800.000 sin intereses. Entrada 600.000 resto muy buenas facilidades. LINDE. 224479-216814 (22)

ZONA HACIENDA, a estrenar 140 m2., 4 dormitorios, 2 baños, cocina completa, calefacción individual gas, opción aparcamiento 5.500.000. Facilidades 3 años. LINDE 216814-224479 (24)

AVENIDAS, a estrenar, 135 m2. 3 dormitorios dobles, armarios, 2 baños completos, gran salón comedor, balcón, amplia cocina, amueblada, calefacción individual, garaje opcional, 4.000.000.— Facilidades CANET. — 226156. (27)

ZONA HEROES DE MANACOR, a estrenar, 110 m2. 3 dormitorios dobles, baño, aseo, salón comedor, balcón, cocina semi-amueblado, garaje opcional, 2.950.000. Entrada a convenir. Resto 10 años. CANET. 226156 (30)

ARAGON. Pisos a estrenar, 180 m2. 3 dormitorios dobles, exteriores, 5 armarios 3 baños completo, gran salón con chimenea, balcón, cocina amplia amueblada, despensa, calefacción individual, materiales primera calidad, 6.000.000. Facilidades. CANET. — 226156. (32)

ZONA BLANQUERNA, piso 100 m2. más terraza 110 m2. 3 dormitorios dobles, armarios, baño, aseo con bañera, salón grande, balcón, cocina con despensa, garaje opcional, madera Oregón 3.650.000. Facilidades. — CANET. 226156. (31)

JUAN CRESPI, a estrenar, 120 m2. 3 dormitorios, baño, aseo con ducha, salón comedor, cocina semi-amueblada, instalación teléfono, 3.850.000. Entrada: 1.000.000. Resto facilidades. CANET. — 226156. (27)

ZONA CRUZ ROJA, a estrenar, 130 m2. 4 dormitorios, armarios, baño, aseo con bañera, amplio salón, terraza 30 m2. balcón, cocina amueblada, teléfono, 3.800.000.— Entrada: 900.000. Resto: 25.000 mensuales. CANET. 226156. (30)

TENIENTE TORRES, terraza 18 m2. 3 dormitorios, armarios, baño, aseo, salón comedor, cocina semi-amueblada, vistas despejadas, 3.400.000. — Facilidades. CANET. — 226156. (21)

CALLE MEDICO JOSE DARDER. Piso amueblado, 3 dormitorios dobles, armarios, baño, aseo, salón con balcón, cocina amueblada, garaje opcional, vistas despejadas. 3.400.000. Facilidades. CANET. 226156. (25)

ARAGON-RAFAL, piso 110 m2. 3 dormitorios dobles, armarios, baño completo, amplia sala comedor, balcón, cocina amueblada, garaje opcional, teléfono. 2.850.000 Entrada: 1.150.000. Resto facilidades. CANET. - 226156. (27)

ZONA Pedro Garau.— Fantástico primer piso, muy bien decorado, 180 mts., más 120 mts., de terraza, 4 dormitorios 3 baños color, suelos mármol gran cocina equipada, armarios empotrados, calefacción, aparcamiento opcional 6.000.000. Se aceptaría parte en piso, solar o rústica, 255149 (41)

FORTI. Precioso piso nuevo, amueblado, 2 dormitorios dobles, cocina amueblada, baño, terraza y galería, 2.100.000. Con facilidades. 255149. (18)

PLANTA BAJA zona Plaza Toros.— 285 mts., 4 dormitorios, salón con chimenea, comedor, cocina, baño, terraza, corral, cochera 3.500.000. Con facilidades. 255149. (22) Con facilidades. 255149. (20)

PRECIOSO sexto piso Héroes de Manacor. — Casi nuevo, un piso por planta, 4 dormitorios dobles, cocina amueblada, buena vista 3.600.000. Con facilidades. 255149. (23)

ATICO en Francisco Suau, Decorado con moqueta, 3 dormitorios, baño y aseo, cocina amueblada, aire acondicionado 2.600.000. Con facilidades. 255149. (20)

EUSEBIO ESTADA.— Vendo piso de 3 dormitorios baño, cocina amueblada, galería. ptas. 2.100.000. Facilidades. Telf. 221688 (16)

EDIFICIO CATALUÑA. Calle Cataluña, vendo sobre-ático de 3 dormitorios, armarios 2 baños, calefacción, muy soleado, vista al mar, garaje opcional Ptas. 5.850.000 Facilidades. Telf. 221688 (26)

ZONA VIA ARGENTINA.— Vendo piso de 3 dormitorios, armarios, cocina amplia. Ptas. 3.750.000 Entrada 1 millón. Resto: 30.000 mensuales. Telf: 221688. (21)

ZONA STA. CATALINA. — Vendo piso de 3 dormitorios, como a estrenar ptas. 2.650.000. Facilidades. Telf. 221688. (16)

ZONA HACIENDA. Vendo ático 5 dormitorios con armarios, 3 baños, cocina con offis y despensa, calefacción, terraza, muy soleado, aparcamiento opcional. Entrega mayo del 81. Ptas. 6.500.000. Telf. 221688. (30)

GENERAL RIERA. Vendo piso alto de 4 dormitorios, armarios, calefacción, suelos de parquet, 2 baños, aparcamiento. Ptas. 4.300.000. Entrada: 1.500.000. Resto a convenir. Telf. 221688. (25)

ZONA 31 DE DICIEMBRE. Vendo piso de 3 dormitorios como a estrenar, decorado, 2 salas, cocina amueblada, despensa ptas. 2.950.000. Facilidades. Telf. 221688. (23)

ZONA PLAZA PEDRO GARAU. Vendo piso como a estrenar de 3 dormitorios, baño y aseo, suelos cerámica. Pesetas. 2.800.000. Facilidades. — Telf. 221688. (22)

ZONA AVDAS. Atico de 2 dormitorios dobles con armarios, galería, cocina amueblada, terraza 70 m. Muy soleado. Pesetas 2.800.000. Facilidades. — Telf. 221688. (20)

CENTRO PALMA — Vendo piso antiguo de 4 dormitorios, Pts. 1.250.000, 500.000 entrada resto a convenir. Telf. 221688. (18)

NECESITAMOS; por gran demanda de nuestros clientes, pisos, chalets, casas, por Palma y alrededores. Informes VIVERN 244916 (17)

PLANTA BAJA; zona Carretera Sóller, techo libre, 300 m2., 3 dormitorios, garaje gran jardín. Cuatro millones 200.000 VIVERN 244916. (17)

ZONA PLAZA HORNABEQUE; 1º piso 4 dormitorios, baño, aseo, terraza 50 m2., 3.900.000. VIVERN 244916. (15)

ZONA BLANQUERNA; 1º piso 3 dormitorios, baño, aseo gran terraza 100 m2., 3.800.000. VIVERN 244916. (15)

ZONA GENERAL RIERA, 4 dormitorios, baño, aseo, cocina amueblada. — 2.700.000. VIVERN. — 244916. (12)

ATICO. Zona Eusebio Estada, 3 dormitorios dobles, baño, aseo, terraza 40 m2. 3.500.000. — VIVERN. 244916. (15)

ARENAL. Magníficos pisos en construcción, 3 dormitorios dobles, baño, aseo, sala comedor, cocina con galería, terraza 26 m2. materiales primera calidad. 4.025.000 ptas. Entrada: 800.000 Resto 35.000 mensuales. RUSTIC. J. Valenti. Calle Velázquez, 6, pral, — Telf. 225600. (37)

ZONA PLAZA MAYOR. — Cuarto piso completamente reformado, 2 dormitorios, baño, comedor, cocina amueblada, teléfono, gas ciudad. — 1.500.000. Entrada única 650.000. Resto 19.000 mensuales, intereses incluidos. RUSTIC. J. Valenti. Calle Velázquez, 6 pral. Telf. 225601. (33)

ENTRESUELO. — ZONA CENTRO. 4 dormitorios, cocina aseo, comedor, trastero, 1.500.000. Entrada: 700.000. Resto 4 años RUSTIC. J. Valenti. Calle Velázquez, 6 pral Tel: 225600. (23)

ZONA GENERAL RIERA. planta baja techo libre. 3 dormitorios grandes, salón y comedor, 2 cocinas, galería cubierta, aseo, jardín con frutales. Precio: 450.000 pts. entrada 50 %. Resto dos años RUSTIC. J. Valenti. calle Velázquez, 6, pral. Telf. 225601. (36)

ZONA FORTI. — Pisos sin ascensor entrega inmediata 3 dormitorios baño, cocina con galería sala-comedor con terraza 2.750.000 pesetas. Entrada única, 650.000 ptas. Resto: 35.000 ptas. mensuales. Intereses incluidos RUSTIC. J. Valenti Calle Velázquez 6 pral. Tel.: 225600. (34)

ARAGON. Estupendo piso magníficamente decorado, 3 dormitorios, 2 baños, cocina amueblada de lujo con electrodomésticos, office, galería suelos parquet sala comedor, dos niveles con chimenea, 3.950.000 ptas. Entrada: 30%. Resto 3 años RUSTIC. J. Valenti. Calle Velázquez, 6, pral Teléfono 225601. (39)

ZONA GENERAL RIERA. Estupendo piso llaves en mano magníficamente decorado 3 dormitorios dobles, sala-comedor grande con balcón baño y aseo cocina con muebles y galería, 3.800.000 ptas. RUSTIC J. Valenti. Calle Velázquez 6, pral. Telf. 225601. (38)

ZONA PLAZA SANTA EULALIA. Primer piso señorial mucho carácter, desván y azotea privados, 300 m2. construidos, cuatro millones ptas. (Facilidades). RUSTIC. J. Valenti. calle Velázquez, 6, pral. Telf. 225601. (28)

OPORTUNIDAD RAFAL: Pisos, áticos 3-4 dormitorios baño aseo sala comedor, terraza, cocina amueblada, galería, pintados, empapelados. Precio desde 2.500.000. Entrada única 520.000. Resto 20.000 intereses incluidos. COLL. Pza. San Antonio 4 226449 (34)

OPORTUNIDAD FORTI: 3 dormitorios baño, aseo, sala comedor, terraza, cocina, galería. Precio desde 2.950.000, aparcamiento incluido. Entrada 400.000. Resto 18.000 mensuales. COLL. Pza. San Antonio. 4. 226450. (27)

TERRENO, pisos 2-3-4 dormitorios 2 baños, sala comedor, 2 terrazas, cocina amueblada, estupendas vistas. Precio: 4.150.000. Entrada 750 mil. Resto 12 años. COLL. Pza. San Antonio, 4. 226449. (29)

PEDRO GARAU: Piso séptimo, 4 dormitorios, baño, sala comedor, cocina amueblada. Precio: Dos millones. Entrada: 700 mil. Resto: 20.000 mensuales. Intereses incluidos. COLL Plaza San Antonio. 4. 226450. (26)

MOLINAR: Ultimos pisos 3 dormitorios, baño, aseo, sala comedor, terraza, cocina, galería. Precio: 2.400.000. Entrada: 500 mil. Resto: 20.000. COLL Plaza San Antonio. 4.— 226449. (24)

ARENAL: Pisos 3 dormitorios, baño, aseo, sala comedor, terraza 25 m2. cocina, acabados primera. Entrada: 800.000. — Resto: 30.000 mensuales. COLL. Plaza San Antonio. 4. 226450. (26)

PASEO MARITIMO: Apartamento 2 dormitorios, baño, sala comedor, cocina, terraza, vistas, totalmente amueblado. — Precio: 3.500.000. Entrada: 900.000. Resto 3 años COLL. Plaza San Antonio, 4. 226449. (26)

HIPER: ático 3 dormitorios, baño, sala comedor, cocina, terraza 30 m2. fabulosas vistas. Precio: 2.500.000. — Facilidades Convenir. COLL. Plaza San Antonio, 4. 226450. (23)

C'AN CAPAS, 3 dormitorios, comedor, 2 baños, cocina, terraza. 3.000.000 Entrada: Un millón. Resto facilidades. GELABERT. 215843. (17)

PRINCIPIO ARAGON. Piso lujo 5 dormitorios, 3 baños, cocina totalmente amueblada, cerámica, parquet, 7.200.000. GELABERT. 215843. (49)

M.C.D. 2022

anuncios económicos

SE RECIBEN EN AGENCIAS DE PUBLICIDAD Y EN NUESTRAS OFICINAS: Pº MALLORCA, 9
CONSULTENOS: TEL. 23 11 77

DOMINGOS Y MARTES: 6 PTAS, PALABRA. MIERCOLES A SABADO: 5 PTAS, PALABRA. (MINIMO 10 PALABRAS)

8 CASAS Y PISOS

HEROES DE MANACOR, 5 dormitorios, 2 baños cocina amueblada comedor terraza piso totalmente amueblado Cinco millones. GELABERT — 215843. (16)

JUAN ALCOVER, 3 dormitorios, baño cocina comedor, terraza, muy soleado 2.800.000 GELABERT — 215843. (13)

ARCHIDUQUE LUIS SALVADOR, 3 dormitorios, baño cocina comedor sala estar 1.850.000 — GELABERT 215843 (13)

ZONA ARTURO SIZZA, 4 dormitorios 2 baños cocina amueblada, comedor terraza, 4.200.000 GELABERT. 215843 (14)

PEDRO GARAU, 4 dormitorios, baño cocina amueblada comedor piso totalmente amueblado. — 2.500.000 Facilidades — GELABERT 215843 (13)

HEROES DE MANACOR, 4 dormitorios, baño, comedor, cocina, piso por planta mucho sol. — 3.700.000. GELABERT. — 215843. (16)

MARQUES DE FUENSANTA, 4 dormitorios. 2 baños, comedor, cocina totalmente amueblado terraza, parquet y moqueta, 5.750.000 Entrada: 50 x 100. Resto convenir. GELABERT. 215843. (22)

SON ROCA, 3 dormitorios comedor, cocina, baño. 1.400.000. GELABERT — 215843. (10)

BAR GÜELL. Atico amueblado, 3 dormitorios, baño, comedor cocina. — 2.700.000. Entrada: Un millón. Resto convenir.— GELABERT 215843. (16)

ZONA PLAZA MADRID. — Sobreático. 2 dormitorios, comedor cocina, terraza, 2.050.000 Entrada: 900.000. — Resto 9.000 mensuales intereses incluidos. GELABERT — 215843. (20)

VENDO planta baja en Establiments muy buena situación Necesita un poco de reforma 4.300.000 GELABERT 215843 (15)

CAMP REDO planta baja techo libre 4 dormitorios baño comedor cocina, jardín, garaje. — GELABERT 215843 (15)

A PRECIO DE COSTE. — Próxima construcción de un edificio de 20 viviendas, en zona General Riera, 96 m2. 3 dormitorios. baño completo, aseo, sala-comedor espaciosa, cocina amueblada. galería terrazas, buena calidad, informes telf 216728 y 29 Sr. FANDELLA.

EUSEBIO ESTADA. 4 dormitorios, baño aseo, cocina amueblada armarios empotrados. Precio: 3.100.000 ptas. Facilidades. Telf 236241 (17)

LUIS MARTI. 3 dormitorios dobles. baño aseo. cocina amueblada, trastero, office galería 110 m2. Sur Precio Tres millones 500.000 ptas. Facilidades 12 años. Informes telf 236241 (24)

ZONA PZA. TOROS Edificio Tauro. 4 dormitorios 2 baños cocina amueblada salón comedor. Garaje opcional Precio: 4.000.000 ptas 12 años. Informes telf 236241 (24)

EL TERRENO. Ultimos pisos en venta. Vistas bahía y Bellver. Desde 2.090.000 ptas. Entrada: 30%. Resto, facilidades. Aparcamiento opcional. Informes telf. 236241. (22)

MEDICO J. DARDER, 3 dormitorios dobles, 1 baño, 1 aseo, cocina amueblada, salón 24 m2. Precio: 3.000.000 ptas. Facilidades convenir. Informes telf. 236241 (23)

STA. CATALINA, primer piso, 50 m2. terraza 3 dormitorios, baño. cocina amueblada. Garaje opcional. Precio: Tres millones 800.000. Facilidades. Informes teléfono 236241. (20)

STA. CATALINA. Atico, terraza 20 m2. 3 dormitorios. baño, cocina amueblada, orientación sur. Vista al mar, garaje opcional. Precio: 3.900.000 ptas. Facilidades. Informes: 236241. (25)

COLLIURE. 3 dormitorios, baño. aseo, cocina, buenos acabados. Precio: 4.200.000. Facilidades. — Informes telf. 236241. (14)

TERRENO. Pisos llaves en mano 2-3 y 4 dormitorios sala comedor terraza vista al mar 2 baños cocina amueblada junto zona verde Entrada única: 700.000 ptas Resto: 27 mil ptas mensuales. GIMENEZ calle Jose Tous Ferrer 6 entlo Teléfono 221242-35 (37)

GRAL. RIERA: Estupendos pisos y áticos próxima entrega 3 dormitorios baño y aseo sala comedor terraza cocina galería. Entrada única: 600 mil Resto 25.000 ptas mensuales intereses incluidos. GIMENEZ c/ Jose Tous Ferrer 6, entlo. Telf. 221242-35. (36)

ARENAL: Piso llaves en mano 4 dormitorios sala comedor terraza 80 m2 baño y aseo cocina amueblada. Entrada única: 900.000 ptas. Resto: 30.000 mensuales. Intereses incluidos. GIMENEZ Calle José Tous Ferrer. 6, entlo. Telfs.: 221250-35. (36)

ARAGON-PEDRO GARAU: Pisos llaves en mano, 3-4 dormitorios 2 baños cocina galería sala comedor terraza Precio: tres millones 500.000 Entrada única: 900.000 ptas Resto 30.000 mensuales — GIMENEZ Calle José Tous Ferrer, 6 entlo — Telf. 221250-42. (35)

AVENIDAS: atico, llaves en mano, 4 dormitorios, sala comedor, terraza, 30 m2. cocina amueblada, baño, calefacción, garaje opcional, vista a mar Precio: 4.700.000. Entrada única: 1.500.000. Resto: 35.000 mensuales. Intereses incluidos. GIMENEZ. Calle José Tous Ferrer, 6. entlo. Telfs.: 221242-35. (40)

ZONA CRUZ ROJA: Estupendo piso llaves en mano, 4 dormitorios, 2 baños, sala comedor. terraza, cocina totalmente amueblada galería. garaje opcional. calefacción. buenos acabados. Precio: 4.800.000 ptas — Entrada única: 1.500.000 Resto: 35.000 mensuales Intereses incluidos. GIMENEZ. Calle José Tous Ferrer, 6. entlo. Teléfono: 221242-35. (45)

CALLE INDUSTRIA: Piso, llaves en mano 3 dormitorios, sala comedor terraza 50 m2. baño, cocina, galería. Entrada única: 900.000 ptas. Resto: 30.000 mensuales, intereses incluidos. GIMENEZ. Calle José Tous Ferrer, 6, entlo. Teléfonos: 221242-35. (35)

OCASION CHALET, 16 kilómetros Palma, 4 dormitorios despacho sala comedor, cocina 30 m2 despensa 2 baños 1 aseo garaje dos plazas, barbacoa, sala billar, garaje 2 plazas, barbacoa horno jardín huerto 4.000 m2 frutales, totalmente amueblado. Entrada única 1.000.000 — Resto 10 años directamente sin hipotecas GIMENEZ. Calle José Tous Ferrer 6 entlo. Teléfono 211242-35. (51)

FORTI ático casi nuevo, 3 dormitorios dobles cocina completamente equipada, baño, aseo, armarios completos gran terraza, vistas mar y montaña 4.500.000. Facilidades pago 216668-223127 (24)

ZONA Ricardo Ortega, tres dormitorios, 2 baños terraza, galería 3.100.000 Facilidades. GALMES 223127-216668 (14)

EUSEBIO ESTADA, 3 dormitorios, baño, terraza, galería, semi-amueblado 2.300.000. GALMES — 223127-216668. (13)

ZONA Cruz Roja, 3 dormitorios cocina equipada baño, terraza amueblado galería, 2.900.000. Facilidades. GALMES 216668 (16)

BLANQUERNA, 4 dormitorios, cocina amueblada office, terraza, baño, aseo galería. 3.400.000. Facilidades GALMES 223127 216668. (14)

SON DAMETO 6 dormitorios cocina equipada office. salón comedor chimenea 4 baños, terrazas garaje piscina, orientación sur. 8.000.000 Facilidades a convenir. GALMES 216668-223127 (24)

PEDRO GARAU, planta baja. 3 dormitorios dobles, gran cocina. sala estar comedor, baño, jardín, galería, perfecto estado. 3.150.000. GALMES. — 223127-216668. (20)

ZONA HORNABEQUE, 3 dormitorios, cocina amueblada, salón comedor, baño, aseo, terraza, galería. 3.850.000. GALMES 223127-216668. (16)

FORTI, 130 m2. 4 dormitorios, cocina amueblada, salón comedor, baño, terraza, lavadero, más estudio con 2 salones. — 3.150.000. GALMES. — 223127-216668. (21)

VIA ALEMANIA, 4 dormitorios, cocina amueblada, salón comedor, 2 baños, terrazas, calefacción, 4.000.000. Un millón entrada. GALMES — 223127-216668. (18)

ARAGON, 3 dormitorios dobles, cocina, salón comedor. 2 baños balcón, a estrenar. 4.100.000. Un millón entrada. GALMES. 223127-216668 (18)

HEROES MANACOR, 140 m2. 4 dormitorios. cocina amueblada, gran salón comedor, 2 baños, terrazas, garaje opcional, a estrenar. 3.625.000. Facilidades a convenir — GALMES. 223127 (24)

SON OLIVA, 3 dormitorios dobles cocina amueblada. salón comedor, baño, terraza, sol, 1.800.000 GALMES 223127-216668. (16)

ZONA TENIS, piso a estrenar 4 dormitorios, cocina amueblada salón comedor 2 baños. garaje opcional. 4.875.000. Facilidades GALMES. — 223127-216668 (20)

PASEO MALLORCA, fabuloso ático, 5 dormitorios dobles, gran cocina equipada, office, comedor, salón 70 m2. 4 baños, aseo, vista panorámica a bahía, calefacción, teléfono, 11.000.000. Facilidades. GALMES. — 223127-216668. (29)

PEDRO GARAU, ático 3 dormitorios, cocina, office. salón, comedor, baño. aseo, gran terraza, garaje, calefacción, galería. 4.200.000. A estrenar. GALMES. 223127 — 216668. (22)

FINCAS Riera Jaime. Administración de fincas en régimen de comunidad. Avenida Conde Sallent, 17. Tel. 224542. (16)

FINCAS Riera Jaume. En primera línea frente al mar, alquilo piso amueblado, tres dormitorios, terraza, etc. Avda Conde Sallent, 17. (19)

FINCAS Riera Jaume Zona Aragón alquilo piso primero amueblado, 4 dormitorios, baño y aseo, terraza. Avda. Conde Sallent, 17. (19)

FINCAS Riera Jaume, junto Hacienda vendo aparcamientos para uno y dos coches. Avda. Conde Sallent, 17. (16)

FINCAS Riera Jaume. Piso antiguo, céntrico, tres dormitorios, sala-comedor cocina, etc. 550.000 entrada y 20.000 al mes intereses incluidos durante 60 meses. Avda. Conde Sallent, 17. (27)

FINCAS Riera Jaume, C'an Barbará, vendo precioso piso frente al mar, decorado 4 dormitorios, 2 baños y aseo. Precio 5.500.000 ptas. Facilidades. Avda. Conde Sallent, 17 (27)

FINCAS. Riera Jaume, zona Jaime III, alquilo ático, incluido aparcamiento. Sin muebles 22 mil pesetas. Avda Conde Sallent, 17. (18)

FINCAS Riera Jaume Traspaso peluquería señoras, céntrica, 4 secadores, Alquiler bajo. Avda. Conde Sallet, 17. (15)

FINCAS RIERA JAUME, Necesitamos solares pisos y pequeñas rústicas. Avda. Conde Sallent, 17. Tel. 224542. (15)

ALGAIDA. Casa rústica renovada. dos dormitorios. estudio baño completo. cocina, garage terraza, jardín agua corriente, electricidad, teléfono. aire acondicionado. 2 millones 650.000 RUSTIC. J. Valenti. C. Velázquez, 6 pral. Telf. 225600. (29)

SON ESPAÑOL. Casa señorial año 1.770, 8 dormitorios. teléfono, 3.500 m2. jardín agua. 13 millones. Facilidades. RUSTIC. J. Valenti. Calle Velázquez, 6, pral. Telf.: 225601. (23)

ESTABLIMENTS. Ocasión: Casa completamente reformada, 2 plantas, amueblada, teléfono, 3 dormitorios, cocina, baño, sala comedor con chimenea, despensa, 2 trasteros, maravillosas vistas sobre bahía, 800 m2. solar, 4.750.000 RUSTIC. J. Valenti. Calle Velázquez, 6, pral. Telf. 225601. (39)

PISO a estrenar. Edificio Cataluña. Zona Paseo Mallorca, 5 dormitorios, dos baños, sala comedor cocina amueblada. Calefacción individual gas. Precio: 7.750.000 pts con plaza de garaje. Facilidades a convenir. DE LA MATA. Tel. 212406 — 213260 (35)

ATICO, zona Plaza Columnas, 4 dormitorios, baño, aseo, Sala comedor. Cocina amueblada. Gran terraza. Precio: 5 millones pts. Facilidades a convenir. DE LA MATA. Tel. 212406-213260 (26)

PISO llaves mano zona Colegio Luis Vives. 4 dormitorios 2 baños. Sala comedor. Cocina amueblada. Calefacción individual gas. Precio: 5.500.000 pts. Facilidades. DE LA MATA. Tel. 212406-213260. (28)

PISO zona Plaza Weyler a estrenar, 3 dormitorios, baño, aseo, sala comedor, cocina. Precio: 4.500.000 pts. Facilidades. DE LA MATA. Tel. 212406 — 213260. (22)

ZONA Gral. Riera, quinto piso, 3 dormitorios baño, sala-comedor galería, ascensor, etcetera. Precio 2.500.000 ptas. Telf. 280254. (20)

AVENIDA Argentina, segundo piso a estrenar. 4 dormitorios, baño aseo, sala-comedor terraza cocina, despensa, galería 137 m2. Precio: 4 millones ptas. Entrada 1.200.000. Resto cinco años. Telf. 280254. (28)

ZONA Gomila, apartamento a estrenar, 1 dormitorio con armario, baño salón-comedor, terraza grande, cocina, aparcamiento. Precio 3.500.000 a convenir. Telf. 280254 (22)

FORTI. — En construcción, fabulosa calidad, 180 m2. 4 dormitorios dobles, salón comedor, con terraza grande, todos con terraza posterior de 30 m2. baños, cocina con muebles, calefacción, suelos cerámica. Seis millones 100.000. Facilidades RIGO. 217122 — 217506. (37)

AVENIDA ARGENTINA. — Pisos en construcción, 3 dormitorios dobles, baño mármol, aseo cerámica, cocina amueblada, calefacción, 3.928.000. — Facilidades RIGO 217122 217506. (20)

EUSEBIO ESTADA. — Pisos próxima entrega, 130 m2. 3 y 4 dormitorios, armarios empotrados, 2 baños, salón comedor grande con terraza, cocina con galería, lavadero, todo exterior, buenos acabados, 3.900.000 Facilidades RIGO 217122 217506. (34)

MOLINAR. — Exentos contribución, pisos en construcción, 3 dormitorios, baño, aseo, salón comedor, terraza, buenos acabados, 2.800.000. Facilidades 15 años. RIGO. — 217122-217506. (22)

FORTI-AVDA. ARGENTINA En construcción, pisos de 150-170 m2. 4 y 5 dormitorios dobles, con armarios, 2 baños, 1 aseo, cocina amueblada, calefacción individual, acabados lujo, 5.900.000. — RIGO. 217122-217506. (32)

AVDA. SAN FERNANDO. — Piso 110 m2. 3 dormitorios dobles, armarios empotrados, salón comedor con terraza, 2 baños, cocina amueblada, pintado, decorado. Dos millones 700.000. Entrada: 800.000. Resto a 1 años. RIGO. 217122 — 217506 (31)

SON DAMETO. Piso nuevo de 135 m2. 4 dormitorios dobles, enorme salón comedor, armarios empotrados. 2 baños. cocina amueblada, terraza. 3.900.000. Facilidades RIGO. 217122-217506. (28)

PLA DE NA TESA. — Casa mallorquina reformada, 2 plantas, 5 dormitorios, 2 baños, salón comedor, cocina con chimenea, garaje, otras dependencias, 3 apartamentos de dos dormitorios, salón, baño cocina cada uno. 600 m2. de jardín. 5.500.000. Facilidades. RIGO. 217122-217506. (43)

AVENIDAS. — Pisos llaves en mano, 4 dormitorios dobles, armarios, salón comedor con terraza, 2 baños, cocina amueblada, acabados lujo, calefacción individual, suelos cerámica, 4.700.000. Facilidades RIGO 217122-217506. (28)

REPASOS - matemáticas, física y química de BUP. por licenciado con experiencia. Luna, 16. (Hostalets). Telf. 273240 (16)

IDIOMAS. Francés, Inglés. Alemán, repaso E.G.B. preparación graduado escolar, cultura general, contabilidad. Luna, 16. (Hostalets). Telf. 273240. (16)

LA VILETA vendo piso 3 dormitorios, salón comedor, cocina, baño terraza mucho sol. Precio 1.850.000. Tel. 282484. (17)

REYES CATOLICOS, en calle José Martínez, vendo, tercer piso con 3 dormitorios. Orientación Sur. 2.000.000. Teléfono: 234771. (17)

PLANTA BAJA en Son Espanyolet, cuatro dormitorios, recibidor, comedor cocina, baño y jardín Precio 3.000.000.— ANDREU. Tel. 217862. (18)

CALLE CARO, 120 m2 cuatro dormitorios, salón-comedor, baño, aseo cocina amueblada lavadedo, terraza. precio tres millones 800.000. ANDREU. Tel. 217862 (21)

ZONA PLAZA MADRID Octava planta dos dormitorios. baño Amueblado Pesetas 2.400.000 Inmobiliaria BARCELO. Tels.: 461295-464450. (16)

ANGEL GUIMERA,— 3 dormitorios. dos baños. Terraza (30 m2). Pesetas: 3.600.000 INMOBILIARIA BARCELO. Teléfonos: 461295. 464450. (16)

CA'N PASTILLA. A estrenar 3 y 4 dormitorios. Baño. aseo: calefacción Desde 4.500.000. INMOBILIARIA BARCELO. Teléfonos: 461295.464450 (19)

PLAZA Guillermo Moragues. Sexta planta tres dormitorios. Baño. Pesetas: 2.500.000 INMOBILIARIA BARCELO. Teléfonos 461295. 464450. (15)

ZONA Estadio Balear. Magnífico piso a estrenar. 3 dormitorios, 2 baños, cocina amueblada, decorado puertas lacadas; enmoquetado, semiamueblado, 4.200.000. Facilidades. T. 227794. (22)

ZONA LUIS VIVES. Piso alto, 4 dormitorios, 2 baños, armarios empotrados, terraza grande cinco millones 250.000 facilidades. Tel. 227794. (17)

ZONA LUIS VIVES Pisos y áticos en construcción 3, 4 y 5 dormitorios, 2 baños, buena orientación terrazas, construcción primera, desde 6.600.000 T. 227794. (24)

C'AN PASTILLA. Duplex 3 dormitorios, baño y aseo, terraza a 100 m. del mar. 4.200.000 T. 227794 (17)

C'AN PASTILLA. Apartamentos. 3 dormitorios, baño y aseo, terraza, 4.700.000 Tel 227794. (12)

P. STA ISABEL. Tercer piso, 132 m2 4 dormitorios 2 baños, cocina amueblada, terraza buena orientación, 3.500.000 facilidades. T. 227794. (20)

ZONA TENIS. Magníficos pisos en construcción 3 y 4 dormitorios, 2 baños, orientación, sur. 3 millones 700.000 y 5 millones. Facilidades. T. 227794. (20)

ZONA P. GARAU, 3 dormitorios, 2 baños y aseo, sala comedor cocina, terrazas. Precios desde: 2.750.000. Facilidades. SEBASTIAN FRAU. Tel. 227497. (21)

ZONA BAR GÜELL, tres dormitorios, baño y aseo, sala-comedor, cocina, lavadero terraza. Precio: 3.300.000. Facilidades, 15 años. SEBASTIAN FRAU. Tel.: 227497 (21)

OPORTUNIDAD. Capitán Salóm vendo piso 120 m2 4 dormitorios, 2 baños. Precio: 3.300.000 ptas. Informes: 226610-11 o en Plaza Sta Catalina Thomás, 9. (25)

ZONA MAGISTERIO, vendo planta baja 270 m2, necesita reformas. Precio. 2.500.000 ptas. Informes 226610-11 o en Plaza Sta. Catalina Thomás 9. (23)

ZONA FORTI, 115 m2. 4 dormitorios cocina con galería, salón comedor, baño, aseo balcón, 4.000.000 facilidades. 221751 (17)

PISO Polígono La Victoria. 100 m2., recibidor, 3 dormitorios, armarios empotrados, cocina amueblada. salón comedor, baño aseo vistas despejadas terraza, 2.600.000. Facilidades, ciutat 221751 (24)

ZONA MAGISTERIO. 120 m2. 4 dormitorios, armarios empotrados. cocina equipada, grande salón comedor grande, 2 baños, terraza vista despejada, piscina comunitaria 4 millones 700.000. Facilidades 221751. (24)

DUPLEX FORTI. 139 m2., recibidor. 4 dormitorios. armarios empotrados cocina semiequipada salón comedor baño. aseo terminación febrero 81 5 millones. 221751 (21)

ZONA FORTI, 3 dormitorios, cocina amueblada salón comedor, baño, galería 1.850.000.— 700.000 entrada, resto facilidades. 221751. Ciutat. (17)

ZONA GENERAL RIERA, recibidor, 4 dormitorios, cocina semi amueblada, salón comedor, baño. aseo estrenar, 3.500.000 — 221751. (15)

ZONA CRUZ ROJA, duplex, 4 dormitorios, salón comedor con chimenea, cocina amueblada, dos baños, aseo, terraza fabulosa, 5.925.000. Facilidades 221751. Ciutat (21)

HEROES DE MANACOR: 150 m2. 4 dormitorios, cocina grande amueblada, salón comedor, 2 baños, 5.800.000.— 221751. (16)

AVENIDAS: noveno piso, 4 dormitorios, armarios empotrados, cocina grande amueblada electrodomésticos, salón comedor parquet, moqueta, 2 baños madera norte, vistas mar y montaña, opción parking, 7.875.000. 221751. (27)

ZONA INSTITUTO, pisos a estrenar, orientación buena, 4 dormitorios, 2 baños, cocina galería, armarios empotrados terrazas, desde 5.100.000. Facilidades. 221751. (20)

ZONA GENERAL RIERA, 130 m2., recibidor 4 dormitorios, armarios empotrados, cocina amueblada, salón comedor grande baño, aseo, galería, teléfono 3.500.000. Facilidades 221751 (22)

ZONA BLANQUERNA, tres dormitorios, cocina, salón comedor, baño, terraza 30 m2. 2.050.000. Facilidades 221751. (14)

NICOLAS DE PAX Piso a estrenar 3 dormitorios baño aseo con media bañera sala-comedor 28 m2 suelo cerámica cocina espaciosa galería gran recibidor acabados de calidad. 3.500.000.— ptas. 1.000.000 entrada, resto a convenir COB PASAMON Paseo Mallorca 22 bajos. Telf.: 223513. (4*)

ZONA FORTI. Atico en construcción, 2 dormitorios, baño completo, sala comedor, cocina espaciosa, terraza 110 m2., suelos cerámica, acabados de primera calidad 2 millones 950.000. Entrada: 750.000, resto a convenir. Facilidades COB PASAMON, Paseo Mallorca, 22 bajos Tel. 223513 (37)

ZONA TENIS. — Pisos en construcción 4 dormitorios. 2 baños armarios empotrados. sala-comedor amplia cocina con muebles y despensa galería, suelos de cerámica acabados de calidad precio desde 4.633.000 ptas. 1.000.000 entrada. Resto 13 años. Facilidades. — COB PASAMON. Paseo Mallorca, 22, bajos. Tel. 223513. (46)

SON ARMADAMS, piso a estrenar, 4 dormitorios, 3 armarios empotrados dobles. 2 baños, sala comedor espaciosa, cocina grande completamente amueblada, mucha luz, galería, balcón, calefacción individual, suelos de mármol, acabados primera calidad, cuatro millones 875.000. Entrada: 1.500.000. Resto facilidades. COB PASAMON Paseo Mallorca. 22 bajos. Telf. 223513 (46)

PISO A ESTRENAR. ZONA MARQUES DE FUENSANTA. — 4 dormitorios 4 armarios empotrados, 2 baños completos, sala comedor grande cocina espaciosa, balcón grande calefacción individual galería carpintería oregón cerámicas en baños y cocina. recibidor, acabados primera calidad 5.550.000 Facilidades hasta 12 años. Aceptamos su piso como entrada. COB PASAMON. Paseo Mallorca, 22, bajos. Telf. 223513. (55)

ZONA FORTI — Pisos en construcción 140 m2. 4 dormitorios dobles, armarios empotrados 2 baños completos salón-comedor 30 m2. cocina con muebles y despensa, calefacción individual, suelos cerámica, madera de norte, orientación sur. — 5.270.000, 1.000.000 entrada. Resto facilidades, hasta 13 meses. COB PASAMON. Paseo Mallorca, 22, bajos. Telf.: 223513. (52)

ZONA BAR GÜELL (Medico Darder) — Pisos en construcción 4 dormitorios. armarios empotrados baño completo aseo, sala-comedor 28 m2 cocina con muebles, terraza, calefacción individual, garaje opcional galería, terraza suelos cerámica 4.250.000. Facilidades COB PASAMON Paseo Mallorca 22 bajos Telf. 223513. (43)

ZONA HEROES DE MANACOR. Piso 3 dormitorios armarios empotrados, baño completo, sala comedor espaciosa, cocina completamente amueblada, terraza, suelos cerámica, 2.100.000. COB PASAMON. Paseo Mallorca, 22, bajos. Telf. 223513 (29)

ATICO GENOVA. 3 dormitorios dobles, balcón, armarios empotrados, baño completo, aseo, salón independiente, comedor, cocina amueblada, despensa, terraza grande, vistas. 3.900.000 Facilidades. COB PASAMON. Paseo Mallorca, 22, bajos. Telf. 223513. (31)

ZONA TOROS.— Piso usado 3 dormitorios baño, aseo sala-comedor cocina con muebles, galería, orientación sur. 2.000.000 COB PASAMON Paseo Mallorca 22 bajos. Tel.: 223513. (25)

M.C.D. 2022

anuncios económicos

SE RECIBEN EN AGENCIAS DE PUBLICIDAD Y EN NUESTRAS OFICINAS: Pº MALLORCA, 9
CONSULTENOS: TEL. 23 11 77

DOMINGOS Y MARTES: 6 PTAS, PALABRA. MIERCOLES A SABADO: 5 PTAS, PALABRA. (MINIMO 10 PALABRAS)

8 CASAS Y PISOS

ZONA MARQUES DE FUENSANTA: Cuatro dormitorios dobles. Dos baños. Calefacción individual. Gran calidad. — 5.550.000. Entrada única: 2.000.000. OLIVER OLIVER. 221347. (20)

SON ESPAÑOLET: Cuatro dormitorios. Dos baños. Cerámica y madera norte. Maravillosas vistas. Aparcamiento incluido. Exentos Contribución. — 4.772.000. OLIVER OLIVER. Plaza Olivar, 1, 2º. 221347. (24)

PLAZA TOROS: Cuatro dormitorios dobles. Dos baños. Cocina completa con despensa. Calefacción. Orientación Sur.— Gran calidad. 5.250.000 OLIVER OLIVER. 221347 (20)

FORTI: Superficie 140 m2. Gran calidad. Cuatro dormitorios, dos baños, cocina con despensa.— Salón con chimenea. — Maravillosas vistas. — 4.200.000. Entrada única: 750.000. OLIVER OLIVER Plaza Olivar, 1, 2º. — 211349. (29)

TENIS: Cuatro dormitorios, dos baños, cocina amueblada. Calefacción. — Gran calidad. Aparcamiento incluido. — 5.400.000. OLIVER OLIVER. 221347. (16)

HEROES DE MANACOR: Cuatro dormitorios. Baño, aseo. Cocina amueblada. Buenas vistas. — 3.500.000. Contado. OLIVER OLIVER. Plaza Olivar, 1, 2º. 221347. (19)

FORTI: Tres dormitorios. Cocina amueblada. Baño. Todo cerámica. Dos millones 700.000. OLIVER OLIVER. 221347. (12)

HEROES MANACOR: Cuatro dormitorios dobles. Dos baños color. Calefacción. 4.500.000. OLIVER OLIVER. Plaza Olivar, 1, 2º. 221349. (17)

ARAGON: Tres dormitorios dobles. Aparcamiento incluido. Gran calidad. — 3.995.000. Exentos contribución. Entrada única: 1.000.000. OLIVER OLIVER. 221349. (17)

AVDA. ARGENTINA: Cuatro dormitorios. Dos baños. Cocina completa. Calefacción. Pintados y fachados. 3.585.00. Entrada única: 1.500.000.— OLIVER OLIVER. Plaza Olivar, 1, 2º 221347. (23)

GENERAL RIERA: cuatro dormitorios, dos baños, mucho sol. Buena vista. 3.500.000. OLIVER OLIVER. 221347. (14)

BARCELO Y COMBIS: Ático cuatro dormitorios. Baño, aseo. Amplia terraza. Mucho sol. Seis millones. OLIVER OLIVER. Plaza Olivar, 1, 2º. 221349. (20)

ZONA 31 DE DICIEMBRE, 180 m2. 5 habitaciones, 2 baños, aseo, despensa, chimenea, 5.850.000 ptas. Telf. 223548. (18)

AVENIDAS, 170 m2., 4 habitacoines dobles, 2 baños, incorporados situación inmejorable, 7 millones. Facilidades. Telf.: 223548. (16)

ZONA COLLLIURE. Pisos y áticos en construcción, 3 dormitorios, baño, aseo cocina con despensa, galería, salón comedor. Entrada: 500.000. Resto 25 mil mensuales. ALBERTI. 222292. Velázquez, 10 (24)

EL RAFAL, Pisos y áticos llaves en mano, 3 dormitorios, salón comedor, cocina galería, terrazas. Precio 2.550.000. Entrada única 500.000 resto 14 años. ALBERTI. 222292. Velázquez, 10. (25)

PLAZA TOROS: Piso llaves en mano 3 dormitorios, armarios, baño, aseo, salón comedor, terrazas, cocina amueblada, galería, pintado. Entrada: 750.000. Resto 30.000'— mensuales. Intereses incluidos. — ALBERTI. — 222292. Velázquez, 10. (29)

SON DAMETO, ático tres dormitorios, salón comedor, 2 terrazas, mucho sol baño aseo, cocina, despensa, buenos acabados. Magníficas vistas. Entrada única: 750.000. Resto: 30.000 mensuales. Intereses incluidos. — ALBERTI. 222292. Velázquez, 10. (31)

SON MATET. Estudio amueblado y equipado. 425.000 Entrada. Resto 1 año. ALBERTI. 222292. Velázquez 10. (15)

AVENIDAS. Pisos llaves en mano, 3 dormitorios, salón comedor, terraza, baño, aseo, cocina con despensa, galería, termo. — Buenos acabados. Entrada única: 950.00. Resto 10 años. ALBERTI. — 222292. Velázquez, 10. (29)

CARRETERA INCA. Piso 3 dormitorios, armarios empotrados, baño, cocina amueblada, galería, salón comedor, vista despejada. Entrada única: 750.000. 25.000 mensuales. ALBERTI. 222292. Velázquez, 10. (26)

REYES CATOLICOS. Pisos en construcción, 3 dormitorios, baño, salón comedor, terraza, galería, cocina completamente amueblada, acabados primera calidad. Entrada: 450.000. Resto 15 años. ALBERTI. — 222292. Velázquez, 10. (28)

PONT D'INCA. Pisos de protección oficial con exenciones y bonificaciones fiscales, 3 y 4 dormitorios, baño, aseo, cocina, coladuría, recibidor, salón comedor, balcones, garaje, tendedero antena colectiva, TV y FM. Portero automático. Entrada: 450.00. Facilidades 15 años. ALBERTI. 222292. Velázquez, 10 (42)

PISO SON OLIVA, 3 dormitorios dobles, baño, aseo sala comedor, cocina, galería. 2.950.000. Facilidades. — Inmobiliaria OLIVAR. 210294. (17)

PISO zona Cruz Roja, 4 dormitorios. baño. aseo, sala comedor, cocina, galería, 3.100.000, facilidades. Inmobiliaria OLIVAR. 210294. (17)

PISO primero calle Héroes de Manacor, 5 dormitorios dobles, 2 baños aseo cocina equipada, terraza 30 m. pintado y decorado, aparcamiento, 7 millones, aceptaria cambio OLIVAR 210294 (25)

SON SERRA: Atico 3 dormitorios, dos baños, algo amueblado, muy buena vista. 3.500.000. PV. 56. MASJAUME. — 464254. (17)

SON GOTLEU: Segundo piso, 3 dormitorios. Facilidades PP - 42 MASJAUME 464254 (11)

EUSEBIO ESTADA: Quinto piso 4 dormitorios dobles 2 baños, suelos cerámica, 80 m2. terraza. 6 millones 500.000 PE - 57 MASJAUME 464250

VENDO ático Pedro Garau, 210 m2. muy despejado, 3 dormitorios, armarios empotrados, cocina amueblada, 2 baños, salón comedor, gran sala aparte, 2 terrazas, trasteros, muy buena orientación, sol todo el día. 3.950.000'— Facilidades. Informes: 217122. (36)

SEXTO PISO a estrenar en General Riera, con cuatro dormitorios, 2 baños, armarios, cocina con despensa y galería-lavadero cerámica, buenos acabados, sol todo el día. 3.450.000. Teléfono: 217506. (28)

A 200 M. DE JAIME III, vendo piso alto, 140 m2. 4 dormitorios, salón comedor, con terraza, 2 baños, cocina amueblada, calefacción individual, muy buenas vistas, 2 parking. 6.250.000. Facilidades. 217122. (33)

ZONA HEROES DE MANACOR, en Polígono de Levante, edificio gran lujo, piso alto con maravillosas vistas al mar, 120 m2. 3 dormitorios dobles con armarios empotrados, gran cocina totalmente amueblada con galería-lavadero, calefacción individual, parking incluido. 3.500.000. Informes 217122. (41)

ARAGON. Calle Mariano Canals, 115 m2. 3 dormitorios dobles, salón comedor grande con terraza, baño completo, galería-lavadero. Dos millones 900.000. Facilidades. Informes 217506. (23)

ZONA INDUSTRIA. Bonito piso de 115 m2. 3 dormitorios dobles, cocina amueblada con galería-lavadero, baño completo, muy buena distribución, 2.600.000. Facilidades. Telf. 217506. (25)

PRINCIPIO ARAGON. — Vendo piso como nuevo, 4 dormitorios, terraza, posterior de 50 m2. 2 baños, cocina amueblada, armarios empotrados, etc. 4.500.00. Facilidades a convenir. Tel. 217122. (26)

PALMA NOVA: 2 dormitorios, perfecto estado, amueblado, vista mar. 3.900.000 ptas. Teléfono 236644. (13)

FRCO. SUAU: 3 dormitorios, 2.950.000 ptas. Facilidades. Telf. 236644. (10)

VENDO último piso de la planta 8ª en Paseo Marítimo, 5 dormitorios, 3 baños, calefacción individual a gas, zona ajardinada con piscina y maravillosas vistas. Informes Tel. 462558. (28)

SON ARMADANS. Pisos y áticos en construcción 4 dormitorios, 2 baños, cocina amueblada, terraza, garaje opcional. — Precio desde 4.633.000. Entrada: 1.000.000. Resto 13 años. PONS GINART 223528. (27)

FORTI, 3 dormitorios, sala comedor, cocina amueblada, baño, terraza, 2.300.000. Entrada: 475.000. Resto 10 años. PONS GINART. 210700. (18)

FORTI. Piso a estrenar, 4 dormitorios, sala comedor, cocina amueblada, baño, terraza, 3.000.000 Entrada: 1.100.000. Resto 10 años. PONS GINART. 223528. (21)

ZONA BLANQUERNA. Piso 170 m2. 4 dormitorios sala comedor, cocina amueblada, baño. — 3.500.000. Entrada: Un millón. Resto convenir. PONS GINART. 223528. (20)

ZONA BLANQUERNA. Piso 1º, tres dormitorios dobles, armarios, 2 baños, cocina amueblada, terraza 80 m2. 3.675.000. Convenir PONS GINART. 210700. (20)

AVENIDAS. Piso 4 dormitorios, con armarios empotrados, sala comedor con chimena, 2 baños, cocina amueblada. Tres millones 700.000. Convenir. PONS GINART. — 223528. (20)

PLANTA BAJA. Techo libre Pont d'Inca, 3 dormitorios, sala comedor, cocina, despensa, chimenea, jardín, 3.150.000'— Entrada: Un millón. Resto convenir. PONS GINART. 210700. (22)

PLANTA BAJA, C'as Capitá, 3 dormitorios, sala comedor, cocina amueblada, baño, garaje, jardín. 2.600.000. Entrada: 1.300.000. Resto 5 años. PONS GINART.— 223528. (21)

PLANTA BAJA, zona Pedro Garau, 300 m2. 5 dormitorios, sala y comedor, cocina amueblada, jardín, 4.000.000. Entrada: 1.000.000. Resto 6 años. PONS GINART. — 210700. (24)

PLANTA BAJA Amanecer, 300 m2. 3 dormitorios dobles, sala comedor, cocina, garaje, jardín. — 4.200.000. Convenir. — PONS GINART. 210700. (18)

ATICO, Héroes de Manacor. 3 dormitorios, sala comedor, cocina amueblada, baño, terraza, 180 m2. 2.500.000. Entrada: 800.000. Resto 5 años.— PONS GINART. 210700. (23)

REYES CATOLICOS, ático 4 dormitorios, cocina amueblada, 2 baños, terraza, 4.100.000. 1.600.000 Entrada. Resto 10 años. PONS GINART. 210700. (19)

ARAGON. Piso a estrenar, 4 dormitorios dobles con armarios empotrados, 2 baños, cocina amueblada, terraza, — 4.500.000. Entrada: Un millón, 500.000. Resto 10 años. PONS GINART. — 210700. (24)

HONDEROS, piso 3 dormitorios, armarios, cocina, baño, terraza, tres millones. Entrada: Un millón. Resto 4 años. — PONS GINART. 210700. (17)

HONDEROS. Piso 4 dormitorios, armarios, cocina amueblada, 2 baños, terraza, 3.650.000. Entrada: 1.650.000. Resto 10 años. PONS GINART. — 223528. (19)

FORTI. Precioso piso 4 dormitorios, gran sala comedor, cocina amueblada, 2 baños, terraza, 3.750.000. Entrada: Un millón. Resto convenir. PONS GINART. 210700. (21)

FORTI. Piso 3 dormitorios, sala comedor, cocina, baño, terraza, 2.100.000. Entrada: 600.000. Resto convenir. PONS GINART 210700. (17)

9 TRASPASOS

TRASPASO local zona Plaza Pio XII. Tel. 213939. (10)

TRASPASO local frente correos. Tel. 213939 (10)

ZONA BORNE. Traspaso local apto cualquier negocio, 2 plantas y sótano, alquiler, 12.000 mensuales. Precio: 1.500.000 RUSTIC. J. Valentí. Calle Velázquez 6, pral. — Telf. 225600. (25)

ZONA CENTRO. Supermercado autoservicio de 100 m2. + 200 m2. de almacén, completamente equipado y lleno de mercancía, cajas diarias, demostrables. Alquiler, 11 mil Precio: 5.250.000. Facilidades 2 años. RUSTIC.— J. Valentí. Telf.: 225600. (31)

SE TRASPASA local comercial en Avda. Argentina, compuesto de planta y sótano, 80 m2. ANDREU. Tel. 217862. (17)

SU PUNTO DE VENTA

SU POSIBLE CLIENTE BUSCA SU ANUNCIO AQUI

inmuebles, particulares y constructoras

1 HIPOTECAS

DISPONGO de las siguientes partidas de capital: 14.000.000'—; 8.000.000'— 5.500.000'—; 3.400.000'— 2.500.000'—; 1.000.000'—; 500.0000. Calle José Anselmo Clavé, 18, 1º, de 10 a 1. Tel. 216941. (26)

2 SOLARES Y TERRENOS

PONT D'INCÀ Nou solar de 770 m2, buena situación. Facilidades. Tel.: 242879. (12)

PARCELAS Verger Esporlas 2000 m2 edificables, chalet dos plantas, agua luz, desde 1.000.000. Facilidades tres años. 203069 203661. (18)

SANT JORDI, 10 km. Palma, parcelas de 15.000 m2, agua, luz, edificable chalet, dos plantas. Precio: 225 ptas. m2. 203069. 203661. (21)

ZONA HODEROS, solar de 16 por 17, 2 millones 400.000. Entrada 50% resto 2 años. 203069. 203661. (18)

ES FIGUERAL, solar 677 m2, luz, agua, garaje, cercado Puede construirse chalet; 2.200.000, convenir. 203069. 203661. (16)

SE VENDE Parcela 2.400 m2. Urbanización Es Garrober. Zona rústica urbana, vallada, caseta de aperos, con material. 2.900.000. Facilidades. Tel. 252547. (21)

SANTA PONSA: Ocasión vendo terreno 1.095 m2. cerca Club Náutico. Precio 1.700.000 ptas. Sr. Amer. Calle Reina Constanza, 1. Bajos. (primera calle derecha pasada playa pequeña). Santa Ponsa. Solo mañanas. (30)

ES VERGER. (Esporlas). Solar 2.000 m2. Maravillosas vistas. Agua electricidad, permiso de obras y planos. Tel. 225638. (17)

PONT D'INCA NOU, dos parcelas juntas 1.475.000 cada una. Facilidades. Tel. 270833. (12)

BAHIA AZUL y Grande. — Vendo solares, primera línea, 1.500 y 750 m2.— 461687. (13)

SOLAR
SON OLIVA
320 m2. Edificable. Bajos y los pisos. 5.120.000 Ptas. Tel. 410500

3 LOCALES Y DESPACHOS

ALQUILO en calle Antonio Ribas cochera de 100 m2. 15.000 mes. Informes 265969. (13)

ZONA TERRENO. Locales comerciales terminados, desde 3.500.000 ptas. Facilidades. Tardes teléfono: 235478. (12)

VENDO local Los Geraneos, bajos, altillo y sótano. Tel. 223795. (10)

C/. BLANQUERNA

(Esquina Dr. Andrés Feliu, entre Pza. Sta. Payesa y Pza. París). Local de 600 m2. y 40 m. de fachada. — Teléfono 25 21 73.

4 FINCAS

SANCELLAS. — 4.000 m2. terreno, casa dos dormitorios dobles, sala comedor, chimenea, aseo-ducha, cocheria, entrada 800.000, resto muchas facilidades, precio 2.200.000 298558. (22)

ESCORCA, — 41 cuarteradas, casa rústica señorial, 5 dormitorios dos baños, sala de estar, 5 chimeneas, completamente amueblada barbacoa, fuente agua natural, variedad árboles frutales, Tel. 298558. (26)

VENDO casita de campo, 3.000 m2 terreno, cercada. A 3 km. de Lluchmayor, fácil acceso, 1.200.000. Tel. 264556. (18)

FAROLES TERRAZA y JARDIN
Electrica Española
costa y llobera nº9 · tel. 46 27 66

A 25 KM. de Palma vendería casa con tres dormitorios, cocina, baño, comedor, luz eléctrica, con grupo solar, de 4000 m, precio 3.500.000 Tel. 660114. (25)

S'HOSTALOT. Vendo parcela de 6.000 con agua propia y casa. 3.600.000 o cambiaría por piso, solar y dinero. Informes: Son Frau, Son Baña. (23)

CASITAS desmontables para campo, kiscos, naves, cabinas. Telf. 263691. (10)

LLUCHMAYOR, 1/2 cuarterada, magnífica posición, arbolado, 325.000. Facilidades. Tel. 263691 (10)

LLUCHMAYOR, 1 cuarterada, arbolada, vistas, pesetas 575.000'— Facilidades. Telf. 263691. (10)

RUSTICA 900 cuarteradas, agua abundante, casas maravillosa vista. Telf. 227077. (10)

RUSTICA, 510 cuarteradas, gran casa señorial, agua abundante. Telf. 227077. (10)

RUSTICA, 222 cuarteradas 40 de huerto, mucha caza. Telf. 227077. (10)

RUSTICA, 90 cuarteradas, casas, agua abundante, mucha caza. Telf. 227077 (10)

MURO, huerto 9 cuarteradas, casas, electricidad, muchos naranjos. Telf. 227077. (10)

LLUCHMAYOR, rústicas desde 4 a 1/2 cuarterada, diferentes zonas. Telf. 227077. (10)

CALVIA, 8 cuarteradas almendros, grandes casas 15 kilómetros Palma. Telf. 227077. (10)

CALVIA, casa 6 dormitorios, con 1/2 cuarterada naranjos. Teléfono: 227077. (10)

CALVIA, casa 5 dormitorios, dos baños, salón, comedor, jardín. Teléfono: 227077. (10)

5 ALQUILERES

ALQUILER TELEVISORES. La Bolsa del Televisor. Plaza Arzobispo Miralles 8-A. Tel. 216550

ALQUILER TELEVISORES La Bolsa del Televisor. Plaza Arzobispo Miralles 8-A Tel.: 216550 (12)

INMUEBLES: Alquilamos y administramos GARCIA. Calle Marqués de la Cenia 27 Tel.: 239162 (13)

PASEO MARITIMO. Se alquilan apartamentos y estudios por meses. Informes Tel. 400388 (12)

BUSCO casa de campo con jardín. Para alquilar. Telf. 280019. (10)

JUAN CRESPI. Piso amueblado, 3 dormitorios, baño completo, galería. — 212945. (10)

COLL D'EN RABASSA, piso amueblado, 1 dormitorio doble, terraza. 212945. (10)

JUAN ALCOVER. Piso antiguo amueblado, 4 dormitorios, 2 salas, galería. 212945. (14)

SON ARMADAMS. — Piso amueblado, 3 habitaciones, teléfono, 2 baños. 212945. (10)

PUERTO ANDRAITX. Apartamento amueblado, 2 dormitorios, salón, vistas mar. 212945. (10)

PLAZA COLUMNAS. Piso amueblado, 3 dormitorios, teléfono, terraza.— 17.000 ptas. 212945. — (11)

BONANOVA. Apartamento amueblado 1 dormitorio. Terraza. Olmos, 43. (10)

MARIVENT Amueblado dos dormitorios, terraza 18 mil. Olmos, 43. (10)

RAFAL, sin muebles 2 dormitorios 14.000. Olmos, 43. (10)

GENERAL Riera, sin muebles 2 dormitorios, terraza, Olmos, 43. (10)

TERRENO, alquilo apartamiento amueblado, precio 16.000 ptas. y estudio, 12.000 ptas. Informes, Teléfono 280365. (14)

SANTA PAYESA piso amueblado, tres dormitorios, dos baños, chimenea 20.000 mensuales. 203069. 203661 (13)

NECESITAMOS

EN VENTA pisos, chalets, rústicas, solares

MERCADAL, Velázquez, 8. Tel.: 213880.

COMPRARIA

piso económico en cualquier zona de Palma. C./ Padre Atanasio, núm. 11, Ent. E Teléfono: 21 58 53.

EN VENTA

PISOS primero, segundo y séptimo a estrenar en Son Armadans, de 4 y 5 dormitorios dobles, 2 y 3 baños, grandes terrazas, construcción de primera calidad, precios interesantes con grandes facilidades.

PISO nuevo en Paseo Marítimo, con o sin muebles, 4 dormitorios dobles y uno individual, piscina en comunidad y mucha zona verde. Precio de ocasión.

VENDO o permuto solar en Ca'n Picafort, 1.200 m2. con proyecto aprobado para apartamentos.

INFORMES: Calle Aragón, núm. 6. Tlfno.: 462558.

M.C.D. 2022

anuncios económicos

SE RECIBEN EN AGENCIAS DE PUBLICIDAD Y EN NUESTRAS OFICINAS: Pº MALLORCA, 9
CONSULTENOS: TEL. 23 11 77

DOMINGOS Y MARTES: 6 PTAS, PALABRA. MIERCOLES A SABADO: 5 PTAS, PALABRA. (MINIMO 10 PALABRAS)

5 ALQUILERES

ILLETAS. Particular alquila apartamentos de dos dormitorios con teléfono y estudios por temporada. Tel. 400421 (16)

ALQUILO apartamento Ca'n Pastilla. Informes Calle Tomás Forteza, 18, 2-C. (10)

SE ALQUILA apartamento lujo en zona antigua de Palma amueblado completamente equipado, teléfono, cocina baño. (Calefacción central). Precio: 30.000 ptas. Informes. Tel. 227387 Inútil sin referencias. (28)

ALQUILO: Apartamentos primera línea, teléfono, ensenada C'an Barbará, teléfono: 230636. (10)

ARENAL. Entre hoteles Flamingo y Neptuno. Alquilo piso primera línea. Teléfono 236055. Tardes de 6 a 7. (17)

ALQUILO piso amueblado, zona Blanquerna, tiene lavadora y teléfono, 20.000. Teléfonos 227181. 254853 (3)

ALQUILO económicos, apartamentos Ca'n Pastilla, orilla mar. Teléf. 251858 - 292330. (10)

PARTICULAR alquila, persona con referencias, pequeño apartamento amueblado, muy céntrico. Tel. 234151. (12)

AVENIDAS. Atico amueblado, 5 dormitorios, teléfono, terrazas. Olmos, 43. (10)

ZONA PLAZA DE ESPAÑA. Amueblado, 3 dormitorios, teléfono, terraza grande. Olmos, 43. (12)

VIA ROMA. Amueblado, nuevo. 3 dormitorios, teléfono, lavadora, 30.000 221202. (10)

ARENAL. Amueblado, 3 dormitorios, terraza, teléfono, 221202. (10)

SAN AGUSTIN. Amueblado, nuevo, 3 dormitorios, terraza con vistas, piscina, Olmos, 43. (12)

PISO AMUEBLADO, 15.000 mensuales. Informes: Reyes Católicos, 23, 5º. (10)

ALQUILO casa a 10 minutos Palma, con terreno. (luz batería). Tel. 294948. (13)

PARTICULAR. Alquila despacho. Teléfono y calefacción. Telf. 294948. (10)

6 CHALETS

CHALET dos plantas en Son Vida solar 2.000 m2., 5 dormitorios, 2 baños, 2 salones calefacción central jardín muy cuidado. 18 millones ptas Teléfono 234336 y 224533 (26)

LAMPARAS HIERRO FORJADO
Electrica Española
costa y llobera nº9 - tel. 46 27 66

EL FIGUERAL, chalet 120 m2 600 m2 solar tres dormitorios, garaje chimenea estrenar; 4.500.000 203069 203661 (16)

PROMOCION EXCEPCIONAL

RESIDENCIA SON GUAL

Promoción de diez magníficos chalets tres y cuatro dormitorios.
Precio y crédito muy ventajosos

INFORMACION:
Km. 15 Carretera de Manácor
Todos los días

ZONA ARCHIDUQUE. Chalet 4 dormitorios, 2 baños, jardín. Tel. 227077. (10)

PORTOL. Chalet 3 dormitorios, dos baños, garaje. 2.000 m2. solar. Teléfono 227077. (10)

RAFAL, chalet 3 dormitorios, baño, 2 aseos, comedor con chimenea, garaje. Telf. 227077. (10)

COLL D'EN REBASA, chalet 4 dormitorios, 2 baños, 200 m2. jardín. Telf. 227077. (10)

PORTALS NOUS. Chalet 6 dormitorios, 3 baños, salón con chimenea. Teléfono: 227077. (10)

SE VENDE chalet en El Toro, 500 m. de terreno. — Telf. 292241, mañanas.— Directo de particular. (16)

SANTA PONSA

Vendo chalet amueblado, 3 dormitorios. 6.450.000. Pago tres años. Telf.: 665352.

SANTA PONSA

Chalets por estrenar en zona tranquila. 3, 4 y 5 dormitorios, terrazas, jardín, construcción de calidad, vista mar o pinar. — Facilidades hasta 12 años. Precio a partir de 6.300.000'— ptas. Tel. 236644 ó 231107.

7 APARTAMENTOS

CA'N PASTILLA. Particular vende piso primer piso estrenar procedente cambio 3 dormitorios dobles armarios empotrados, baño, aseo, terraza de 70 m2. trastero, garaje opcional. 3.700.000 Telf. 620416. (26)

VENDO apartamento Paseo Marítimo un dormitorio. Vista sobre Parque Cuarentena, sol todo el día. Tel. 237025. (16)

EN CALA BLAVA y Bella Vista, vendo apartamentos desde dos millones 411868. (12)

SE VENDE apartamento amueblado en Magaluf. Precio: 1.500.000 ptas. Tel. 686437 (11)

SANTA PONSA. Bonito apartamento. Una habitación doble con armarios empotrados. Gran sala comedor. Amplia terraza. Cuarto de baño completo. Pequeño trastero. Cocina muy bien amueblada. Detalles. — Precio 1.750.000 pesetas. A convenir Teléfono: 285312. De lunes a viernes. De 9 a 13 horas y 16'30 a 19'00 horas (50)

BAHIA AZUL. Vendo Apartamento duplex 3 y 2 dormitorios, desde 2 millones a estrenar. 461887 (14)

COLONIA DE SANT JORDI

CHALETS Y APARTAMENTOS EN VENTA LLAVE EN MANO. OFICINA: PLAZA DE EUROPA N.º 4. TEL. 65 54 45.

APARTAMENTO Santa Ponsa, 3 dormitorios, baño, jardín, terraza. Teléfono: 227077. (10)

ARENAL, apartamento 2 dormitorios, 2 baños, frente playa. Telf. 227077 (10)

C'AN PASTILLA, apartamento 2 dormitorios baño, frente playa. Teléfono: 227077. (10)

LA BONANOVA, apartamento 2 dormitorios, baño, terraza, cocina. Telf. 227077. (10)

SANTA PONSA. Apartamento 2 y 1 dormitorio frente al mar. Telf. 227077. (10)

FAROLES TERRAZA y JARDIN
Electrica Española
costa y llobera nº9 - tel. 46 27 66

8 CASAS Y PISOS

EN AVENIDAS: Bonitos pisos y áticos, terminados, soleada vista. 3-4 y 5 dormitorios, 2 y 3 baños, materiales 1ª calidad, calefacción individual. También despachos, hasta 325 m2 para distribuir según su gusto y necesidades. Garaje opcional. Directamente promotora. Tel. 201111 (40)

PARTICULAR vende piso Arenal, 192 m2 entre Baleares 8-9, 12 m. fachada al mar. Amueblado, teléfono 6.000.000 convenir. Tels. 261010. 262775. (22)

ZONA CRUZ ROJA se vende piso 170 m2. casi nuevo, con sala comedor, terraza, teléfono 4 dormitorios, baño y aseo, cocina amueblada, galería cubierta, suelo cerámica. Teléf. 288412. De 3 a 6. (33)

ARENAL. Vendo 7º piso amueblado a estrenar, 4 habitaciones, vista mar. Sol. Ptas. 3.600.000. — 1.800.000 entrada. Resto 3 años. También permutaría entrada por coche. Telf. 250281. (26)

C'AN PASTILLA. Piso estrenar, 3 dormitorios, 2 baños, terraza, 3.600.000 Convenir. 210322. (12)

ARENAL. Piso estrenar lujo, 3 dormitorios, 2 baños, terraza, calefacción Facilidades. 210322. (13)

RAFAL. Pisos 4 dormitorios, todo exterior. — 2.100.000. Facilidades. — 210322. (10)

ARENAL, piso 3 dormitorios, junto playa, 3 millones 200.000. Convenir 210322. (10)

SAN FERNANDO. Piso estrenar, 4 dormitorios, 2 baños. Facilidades 12 años. 210322. (12)

ARENAL, piso lujo estrenar. 4 dormitorios. 4.150.000. facilidades 12 años. 210322. (11)

SOMETIMES. Apartamento lujo amueblado, primera línea. Facilidades. — 210322. (10)

AVENIDAS. piso 4 dormitorios 2 baños, cocina equipada 3.900.000. facilidades. 210322. (11)

ARENAL. Piso lujo estrenar, 3 dormitorios, trastero, aparcamiento.— 3.400.000. Entrada: 900 mil. Mensualidades, 18 mil. 210322. (14)

RAFAL, pisos estrenar, 3 dormitorios, 2.800.000. facilidades 12 años. 216415. (10)

SAN FERNANDO. piso estrenar, 4 dormitorios, 2 baños. 3.850.000. Facilidades. 216415. (11)

ARAGON. Piso 3 dormitorios, cocina amueblada. 2.400.000. Entrada: 700 mil. Resto 25.000 mensuales. 216415. (13)

ARENAL. Piso 2 dormitorios, amueblado 2.250.000 Entrada: 800.000. Resto: 25.000 mensuales. 216415 (12)

EUSEBIO ESTADA, piso estrenar, 3 dormitorios dobles. 2 baños. 2 millones 800.000, mensualidades 23.000. 216415. (13)

ARCHIDUQUE LUIS SALVADOR. Pisos lujo 4 dormitorios, cocina amueblada, 2 baños, aparcamiento incluido. Cuatro millones 150.000. Mensualidades 25.000. 216415 (17)

EUSEBIO ESTADA. Piso estrenar, 4 dormitorios, 2 baños. aparcamiento. — 4.000.000. Facilidades 12 años. 212945. (14)

VENDO Piso séptimo de cuatro habitaciones orientación sur salón de 40 m2 en principio calle Aragón totalmente decorado calefacción; parking 5.300.000 pesetas 252044. (23)

VENDO: Atico de cinco dormitorios en Son Dameto orientación sur dos baños un aseo, cocina amueblada, calefacción 250 m2, piscina, 8.500.000 ptas. Parking incluído 252044. (25)

VENDO. Piso primero en Paseo Mallorca, cinco dormitorios, tres baños, calefacción, armarios salón con chimenea total 170 m2. 8.500.000 ptas. 252044. (21)

VENDO: Piso en zona clínica Rotger, a estrenar, cuatro dormitorios, dos baños, armarios cocina amueblada y con despensa, calefacción etc. 5.000.000 ptas. 252044. (23)

FABULOSA planta baja Ca'n Pastilla, tres dormitorios enmoquetados, armarios, 130 m2 más 100 m2, jardín césped, 6.200.000. 203069. 203661 (20)

SON CLADERA, piso tres dormitorios, baño cocina, amueblada; 1.600.000 contado. 203069. 203661. (12)

GENERAL RIERA, piso 100 m2, tres dormitorios, cocina amueblada 2 millones 650.000, entrada 1 millón resto tres años. 203069. 203661. (17)

SON COTONER, piso 3 cina, comedor, estrenar 2.500.000 Entrada 800 dormitorios, baño, comil, resto diez años. 203069. 203661. (17)

ZONA REYES CATOLICOS piso cuatro dormitorios, cocina amueblada; 2 millones 500.000 Entrada 600.000, resto facilidades. 203069. 203661. (15)

SON RAPIÑA piso tres dormitorios, cocina amueblada, baño 2.100000. Entrada 1 millón: 203069 203661. (3)

SON GOTLEU, primer piso, tres dormitorios baño, cocina amueblada; 1.500.000 contado. 203069 203661. (13)

PISO CENTRICO, 100 m2, cuatro dormitorios, cocina, baño 1.600.000. contado. 203069. 203661 (12)

ARAGON, piso 100 m2, 3 dormitorios, cocina amueblada 2.500.000 Entrada 800.000. resto cinco años 203069. 203661. (16)

ATICO. Zona Aragón, 220 m2, cuatro dormitorios, baño, aseo. 4.200.000. Al contado. 3.700.000. 203069. 203661. (15)

ZONA HIPER, primer piso, 330 m2, cinco dormitorios, dos baños estrenar, 3700.000. convenir. 203069. 203661. (15)

ATICO. Archiduque Luis Salvador, tres dormitorios, aseo, terraza; 1 millón 600.000. Facilidades dos años. 203069. 203661 (14)

MEDICO DARDER, sexto piso estrenar 140 m2, cuatro dormitorios, dos baños; 5.100.000. Entrada 1.600.000. 203069. 203661. (16)

PLAZA TOROS, pisos 4 dormitorios, baño, aseo, estrenar; 3.650.000. Entrada 1.000.000. Resto 30.000 mensuales. 203069 203661 (16)

PEDRO GARAU, piso tres dormitorios, armarios, cocina amueblada, 2 millones 400.000. Entrada 650.000. Resto cinco años, 203069. 203661. (16)

PLANTA BAJA, zona Reyes Católicos 180 m2, 4 dormitorios, techo libre, gran patio, 10 m. 1 fachada; 3.150.000 contado. 203069. 203661. (20)

INVERSIONISTAS: Ocasión única. Vivero, seis pisos amueblados, de 100 m2, tres dormitorios cada uno; 11.500.000. contado. 203069 203661 (18)

LAMPARAS HIERRO FORJADO
Electrica Española
costa y llobera nº9 - tel. 46 27 66

VENDO piso frente Escuelas Magisterio, 4 dormitorios, salón, baño, aseo, despensa, lavadero, terrazas, 2 aparcamientos. Precio: 5.500.000 convenir. Telf. 255697. (20)

PARTICULAR vende ático Alejandro Rosselló. Cuatro dormitorios dobles. Chimenea. Vistas panorámicas. 4.500.000. Entrada: 2.000.000 Resto a convenir. Garaje opcional. Telf. 460765. (23)

EL ARENAL fabuloso piso con aparcamiento zona tranquila muchos extras 4.900.000 A convenir. Telf 260443. 266117 (16)

PARTICULARES venden casa. Paz tranquilidad bonitas vistas menos de 3 kms. Palma. ¿Imposible? Todavía no. A cambio 6.750.000: Tres buenos dormitorios, dos baños, salón con chimenea, cocina moderna garaje, jardín amplio con algo de todo Más información telf 281021. Solamente de 2'00 a 3'00 tardes. (44)

VENDO PISO categoría doscientos metros, aparcamientos puestos amarre, sol, llamar teléfono 223511 mañanas (13)

ZONA TENIS. vendo pisos terminados. 4 dormitorios, armarios empotrados. 2 baños, cocina amueblada, calefacción individual a gas, opción aparcamiento, acabados de calidad. Precios desde 4.950.000 ptas. Facilidades. Informes teléfono 286714. (30)

ZONA PLAZA MADRID.— Vendo piso séptimo, esquina, calles Martí Mora-Soldado Cifre Gomila. Tres dormitorios dobles, baño y aseo, cocina amueblada, soleado. Precio: 3.600.000 ptas. Facilidades. Informes teléfono: 286714. (29)

POLLENSA. En centro pueblo Vendo casa antibua Informes telf. 242783. (10)

COMPRO PISO USADO, pago contado. No importa esté totalmente pagado. Llamar días laborables de 6 a 7 tardes. — Telf. 202511. No intermediarios. (22)

ZONA SANTA PAYESA. — Particular piso 3 habitaciones dobles, armarios baño, cocina grande amueblada, gran comedor, terraza y galería, mucho sol. 2.750.000. Tel. 222157 contado. (24)

PARTICULAR a particular vende octavo piso. Héroes de Manacor. 4 dormitorios 3.500.000 pesetas. Tel. 246348. Horario comercio. (17)

ZONA TENIS: Directamente del constructor, llaves en mano, pisos y áticos 3 y 4 dormitorios, parquet en todas las dependencias, pavimento en cocina y baños, cocina completamente amueblada, pintados y barnizados, acabados de lujo, calefacción, desde 5.100.000. Informes en la obra. Calle Capitán Crespí Homar, 8, bajos, travesía Teniente Torres Telf. 291995. (54)

PISO
C/. Balanguera. Tres dormitorios. Mucho sol. 3.500.000 Ptas. Facilidades.
Tel. 410500

PARTICULAR

Vende piso de 4 dormitorios, Terminado sin ascensor. Se entrega decorado. Zona Policlínica. Precio 3.000.000. Grandes facilidades — Teléfonos: 27 13 52 - 27 35 06.

DIRECTAMENTE DEL CONSTRUCTOR

EDIFICIO C/. BLANQUERNA

ESQUINA DOCTOR ANDRES FELIU

Pisos terminados de 4 dormitorios, 2 baños y 1 aseo, cocina, sala comedor con chimenea, calefacción individual, toma T.V., sonido y teléfono en cada dependencia, portero-video.

PAVIMENTOS Y ALICATADOS

A ELEGIR

Facilidades hasta 10 años sin hipoteca

INFORMES: TELF.: 25 21 73

LOS PISOS ESTAN LISTOS SOLO FALTA QUE USTED LES DE SU TOQUE PERSONAL EN SUELOS Y PAREDES.

¡La vivienda para todo el año al Precio de Coste!

CASAS UNIFAMILIARES EN SOMETIMES

Consiga su vivienda de 140 m2. en dos plantas, más 100 m2. de jardín privado, haciéndose miembro de la Comunidad Promotora. Las casas unifamiliares constan de 4 dormitorios, 2 baños, sala-comedor y cocina. Aparcamiento cubierto, distancia del mar 300 mts. pago en 11 años con garantía Bancaria.
Informes: Sr. Moranta.
Telf.: 23 00 48 horas de oficina

PARTICULAR vendo en Avenidas piso noveno, 4 dormitorios, 3 dobles, sala comedor, parket y moqueta, dos baños, gran cocina amueblada (barra americana) con todos los electrodomésticos, terraza 9 metros, vista despejada mar y montaña, sol todo el día armarios, empapelado totalmente, previsto para habitar. Madera norte.— Opción a parking interesados telf. 463694 — 226707. (55)

CIUDAD JARDIN. Coll d'En Rabassa. Tres dormitorios, 1.800.000. Telf. 270833. (10)

ARQUITECTO BENNASAR ático duplex a estrenar con aparcamiento, cocina amueblada, 3 habitaciones dobles, 2 baños, estudio con chimenea, armarios empotrados. — 5.400.000 ptas. Teléfono: 200079-294148. (25)

PISO REFORMADO, 105 m2. calle Platería. Dos millones 900.000. Informes 213964. Horas comercio. (11)

PISO. Antonio Frontera, esquina 31 de diciembre. 4 dormitorios, 2 baños, 1 aseo, cocina completamente amueblada, despensa, calefacción individual, video. 165 m2. 7 millones, facilidades.— 681451. (25)

ZONA PZA. TOROS, vendo piso por traslado, 3 dormitorios, baño, comedor, cocina amueblada. 2.600.000. Facilidades. Avisos 298524. (17)

HEROES DE MANACOR. Magnífico piso a estrenar cuatro dormitorios, dos baños cocina amueblada madera norte, 8.000.000.- Facilidades. 211150 (18)

SANTA CATALINA. Gran piso a estrenar cuatro dormitorios dos baños, cocina amueblada calefacción opción garaje, muy buenos acabados, 120 m2. 3.895.000. Facilidades. 211150. (22)

DUPLEX. Cuatro dormitorios tres baños aseo, comedor terraza jardín aparcamientos, piscina calefacción muy buena vista, zona selecta, 8.000.000.- Facilidades. 211150 (21)

FORTI. Piso tres dormitorios, cocina galería baño comedor Entrada: 500.000. Informes 211150 (12)

HONDEROS Pisos de tres y cuatro dormitorios baño completo, trastero, cocina galería comedor muy amplio contrato 500.000. Informes 211150. (19)

PEDRO GARAU. Atico de tres dormitorios, dos baños, gran terraza, cocina amueblada, armarios empotrados, hilo musical, 4.000.000. Facilidades. 211150. (19)

FORTI. Dos dormitorios dobles, comedor, terraza, cocina, semiamueblado, baño completo, salita, 2.100.000. Facilidades 211150. (14)

OPORTUNIDAD. En Vía Alemania, vendo 7º piso nuevo 152 m2. con calefacción y aparcamiento. 461887. (15)

ZONA REYES CATOLICOS Vendo ático 3 dormitorios, soleado, buena vista. 461887. (11)

M.C.D. 2022

anuncios económicos

SE RECIBEN EN AGENCIAS DE PUBLICIDAD Y EN NUESTRAS OFICINAS: Pº MALLORCA, 9
CONSULTENOS: TEL. 23 11 77

DOMINGOS Y MARTES: 6 PTAS, PALABRA. MIERCOLES A SABADO: 5 PTAS, PALABRA. (MINIMO 10 PALABRAS)

9 TRASPASOS

SE TRASPASA TIENDA 1ª línea en E. Arenal, informes telf. 263857 de 1 a 4 y de 8 a 10. (20)

SE TRASPASA tienda de deportes muy céntrica con existencias. Teléf. 298545. (10)

SE TRASPASA gimnasio con salón de belleza y peluquería. Telfs.: 23-52-47 ó 284117. (13)

SE TRASPASA local zona Vía Sindicato Plaza Coll. Tel. 210974. (10)

CAFETERIA en El Arenal, zona inmejorable gran rendimiento demostrable. Precio y condiciones a convenir. Tel. 264536 (16)

SE TRASPASA boutique perfumería e instituto de belleza, instalaciones modernas. Zona Avda. Argentina. Telf. 236730. (15)

OCASION: Urge traspaso bar. Local grande (sótano) 400.00 más inventario. 297428. (11)

TRASPASO Restaurante económico con mucha clientela, poco alquiler, interesados, C/. del Carmen, junto Instituto de Previsión. Restaurante Victoria, Palma. (19)

SE TRASPASAN locales de 30 m. a 100 m. en Camino Vecinal de la Vileta. Bar Pacos. Camino Vecinal La Vileta, 130. Telf. 283112. (24)

SE TRASPASA tienda comestibles en Francisco Sancho, 2, A. (10)

TRASPASO ultramarinos Rafal Nou. Baque F. Por no poder atender. Condiciones a convenir. Grandes facilidades. Informes calle Tomás Rullán, 74, Framer. (20)

TRASPASO boutique en Tous y Maroto. Totalmente instalada y pleno funcionamiento. Interesados llamar horas comercio. Tel. 222820.

OPORTUNIDAD traspaso Mesón-Bar, en primera línea, junto zona turística, Nueva instalación. Zona Palma. Información. Tel. 462477 (17)

SANTA PONSA. Alquilo Restaurante - Disco Lady's. frente Galerías Deyá, primera línea. Calle discotecas y cafeterías Pipo's. Avda. Jaime I, primera línea, vista mar. Informes: Sr. Amer calle Reina Constanza, 1 bajos. (primera calle derecha, pasada playa pequeña). Santa Ponsa. Sólo mañanas. (41)

SE VENDE o traspaso Bar - Restaurante. Zona Gomila. Informes. Tel. 237836. (11)

TRASPASO local buena situación. Renta módica 271369. 414993. (10)

TRASPASO negocio radiocoches. buena situación. ganga. 271369. 414993. (10)

JONQUET Traspaso bar 285697. Después 7 tarde. (10)

POR DESPLAZAMIENTO vendo o traspaso autoservicio 85 m2. precio 3.300.000 mínimo 1 millón. Género instalación 500.000. Tel. 686073 13'30, 16. 19-22. (22)

ARENAL. Se traspasa local comercial en primera línea Club Náutico Esquina, calle Miramar y 18 Julio. Entrada a dos calles. (21)

TRASPASO bar restaurante primera línea Calle Juan Miró, 281, junto discoteca Liberty. Razón Pizzería La Piccola a partir de 11'30 a 18'00 En el mismo (21)

POR AUSENTARME traspaso tienda, zona 31 Diciembre 475.000 Teléfono: 256934. De 10 a 1. (14)

TRASPASO 2 bares en Arenal. Precio interesante. Facilidades. Teléfono 262697. (10)

SE TRASPASA comercio legumbres, sopas, conservas salazones mucha clientela. Teléfono: 255005. (11)

SE TRASPASA tienda ultramarinos con altillo. Calle Rubí, esquina calle Sindicato, alquiler muy módico. (15)

SE TRASPASA

ZONA PLAZA PEDRO GARAU - C/. CAPITAN VILA

Local 450 mts. alquiler bajo.
Informes: Telf.: 24 42 62 24 40 58

Coches de amigos ...
Coches para los amigos.

AUTOMOVILES 500 MILLAS

Héroes de Manacor, 43
Tels. 464883 - 464229
Barceló y Combis, 5

Almacén y Talleres
Aragón 178
Tel. 241185

★ LA MAYOR EXPOSICION DE MALLORCA (300 coches variados)
★ FACILIDADES PAGO SIN COMPETENCIA (Sin entrada y 3 años)
★ COCHES GARANTIZADOS (talleres propios)

* * *

SEAT: Ritmo 65 - 131 Supermirafiori, 127, 133 (PM-N) 128 (PM-K) FU (PM-E). 1430 Familiar. 1430 y 124 (varios) Sport 1600 y 1800 - 600 y 850 (varios)

RENAULT: R. 18, R.5, R.12 TL y Familiar (PM-N) R. 5 TS (PM-K) R.5 GTL (PM-J) R.7 (PM-G) R. 6 (PM-I)

FORD FIESTA (PM-N) CHRYSLER 150 SIMCAS 1200 MINIS

CITROEN: GS Palas (PM-L), Diane 6 (PM-K)

DIESEL: 124 Sava (PM-H) motor a estrenar, 1 año garantía. 1430 Sava 30.000 kms. Particular y MERCEDES 1500.

IMPORTACION

MERCEDES 280 - SE año - 76, automático, aire acondicionado, blanco, llantas aluminio, bloqueo puertas, radio casette, etc.
MERCEDES 350 SL año 74, (2 capotas) metalizado llantas, radio casette, bloqueo puertas y varios extras más.
PORSCHE 911 - S. 3 l., 1977, últ. modelo blanco - 2,4 l., 1974, metalizado plata.
FERRARI DINO 308 GT 4, año 76, novísimo.

PARTICULAR vende o cambia por coche más pequeño Dodge 3.700 GT con aire acondicionado barato. Telf. 246084 (18)

TECHO convertible Corvay le permite disfrutar del sol incluso en invierno adaptable a cualquier vehículo consúltenos. Telf. 246084.

Ford Motor Balear S.A.
Vehículos de cambio reacondicionados lo más parecido a un vehículo nuevo.

FORD FIESTA Y FORD GIA
AUSTIN 1.000 Y MINI 850 L
CITROEN GS DYANE-6
RENAULT — 5, 6—4 R—12 S Y R—12 R
SIMCA 1.200 VARIOS
SEAT VARIOS MODELOS

Aragón 2 tel 462712
Nuredduna 1 y 21 tel 461540

AUTOS LEVANTE

DISPONEMOS de varios RENAULTS: modelos R-8 R-5, R-6, R-5, R-8, R-12. Distintos SEATS, modelos: 133, 850; 127; 1.430, 128, 600, 124 familiar; CITROEN: Dia-6 y varios Meharis. FORD FIESTA. SIMCA: 1.200; Chrysler 150. Véalos en calle Teniente Sánchez Bilbao, 22. Telf. 244450. (30)

SE COMPRAN coches accidentados. Se vende recambio usado toda clase de coches. Calle Archiduque Luis Salvador, s/n, Frente Bar Luis. Teléfono 293505 (22)

AUTOMOVILES AVENIDA

132, 1.800, 1.200 Sport, 127 2, 3 y 4 puertas. 850 barato. Renault R-12, R-5, R-6, R-4, barato. Chrysler 150 S y GLS Ford Fiesta 1.300 y 1.100 y Citroen Dyanne 6. Avenida General Primo de Rivera, 22 (frente gasolinera Avenidas). (41)

PARTICULAR vende 132 1800 PM-G Pts 350.000. Telf 211150 Mañanas. 250561 noches. (13)

SEAT 133 motor nuevo, muy barato. Aragón, 19. 463705. (10)

PARTICULAR vendo Seat 133. 124 lujo y 600-E, matrículas PM letras. Informes Tel. 238709. (14)

PARTICULAR vende Ford Fiesta PM-K. impecable. 295.000 contado. Teléfono 613256. (10)

CITROEN Mehari PM-L impecable. AUTOCASION Eusebio Estada, 111. (10)

HIPERAUTO
Fte. Sánchez Bilbao 10 General Alcaraz Ortega 18

HIPERAUTO Chrysler 150 GT, Volvo 142 y Simca 1.200 (10)

HIPERAUTO Citroen 2 c. v. Mehari y Citroen 8 (10)

HIPERAUTO Seat 124 Sport 127, 1.430 1.600 y Seat 131 1.600 (11)

HIPERAUTO Renault 4 L y 8. (10)

VENDO RECAMBIOS usados toda clase de automóviles. Archiduque Luis Salvador, 120. Teléfono: 290897. (13)

COMPRO toda clase de coches usados y accidentados. Tel 290897.

PARTICULAR vende 124, en muy buen estado, precio interesante. Tel. 223529. (11)

VENDO o cambio Citroen CX-PALAX P-CK. Impecable Archiduque Luis Salvador núm. 39. Tel.: 251072. (17)

RENAULT 12-S, con aire acondicionado y radio casset estéreo. Teléfono 241314. (12)

VENDO de particular a particular, Citroen G-S Club. buen precio Contado. Telf. 411265.

PARTICULAR vendo 600 46.000 kms., una sola mano. Verlo garaje Tanos, Calle Manacor, 107 (14)

VENDO coche 124 lujo, 133 y 600-E matrículas PM letras Tel. 238709 (12)

PARTICULAR, vendo 600 D, motor y cambio nuevo, 60.000 ptas. Tel 274213. (12)

PARTICULAR vendo Seat 1.500 motor Diesel Perkins ajustado, 120.000. Telf. 204173 y 204673 (13)

PARTICULAR vende Simca 1.000 GL en buen estado con radio, 58.000 ptas. Teléfono 291379. (14)

RENAULT 18
Como nuevo.
AUTOCASION
Eusebio Estada 111

PARTICULAR
Vende SIMCA 1.200 y R-6, buen estado. Ver: los Antillón, 8 - Taller

bolsa del motor

10 MOTOCICLETAS

HIPERAUTO
Fte. Sánchez Bilbao 10. C/ Ricardo Ortega, 18. Tel. 244948

VESPAS Osa Cota 74 Osa 250 Benelli 750, Y-500 HIPERAUTO (10)

MOREY automóviles Capitán Vila 38

KAWASAKI 400. Benelli. 250 Osa 250. Bultaco Montesa 348 Cota Cambios por coches. Facilidades (14)

MOTOS SALOM Y DEL BARRIO Tomás Forteza 24. Telf. 464712. Concesionarios Sanglas, BMW Kawasaki, Benelli, Laverda, Morini. Motos procedentes de cambio BMW 1.000 PM-H. Benelli 250 PM-M. Sanglas 500. Ducati Road 250. (32)

VENDO moto Benelli 350 c.c. Matrícula PM 8.033-M impecable. Razón horas oficina: Teléfono 231205. (13)

PARTICULAR vende Vespa PM-J en buen estado. Informes telf. 235370 Llamar de 3 a 4 ó a partir de las 10 de la noche. (24)

IMFORMOTOR, S. A. concesionario oficial Derbi y Guzzi extensa gama en modelos nuevos variado surtido en usados. Laverda 750, Guzzi Lemans V-50 II, Ducati 750 Morini 250. Ducati 500. Facilidades pago calle Goethe 30 Tel. 280531.

TRIUMPH 750 Bonneville, PM-N, nueva sólo 4.000 kms Facilidades. Telf.: 681143. (11)

VENDO BMW 1.000 PM-S. como nueva. Muchos extras Precio a convenir por asunto urgente. Tel. 239172. de 3 a 4 horas (21)

PARTICULAR, vendo Bultaco Metralla. Perfecto estado. Precio a convenir. Papelería Lorma La Vileta (13)

VENDO Lambreta, muy buen estado, 37.000. Tel. 252003. De 12 a 15. (12)

VENDO SANGLAS 500 S, PM-L, 13.000 kms. 180 mil ptas. Telf. 217503. (10)

VENDO SANGLAS T, no eléctrica, muy buen estado. Extras. 75.000 — Telf. 221720. (12)

¡OCASION!
VESPINOS seminuevos en venta. Facilidades. CICLOS MARIN. Lanzone, 3. 7. 9 Honderos, 39

11 AUTOMOVILES

METROPOL Automóviles

COCHES PM a partir de 18 meses matrícula. Ofertas Seat 131-1.600. 128-1.430. 124. 1.430. 127 4 puertas. 127 3 puertas. 127 2 puertas. 133. 124 familiar. 132 diesel. 124 diesel. Citroen GS Palas. GS Club. 2 HP. Renault R-12 TS. R-12 S. R-12 TL familiar. R-5 TS. R-5 GTL. R-5 TL. R-6 TL. R-7. Simca 1.200 familiar. 1.200 L. 1.200 GTL. Ford Fiesta L. Fiesta gasolina normal. Furgonetas Motos grandes Vespas Ciclomotores. Vespinos. C/. Gabriel Llabrés. 10. Telf.: 275031 (Junto Cine Metropolitan Palace).

GARAU AUTOMOVILES
SEAT VENDEDOR AUTORIZADO

NUEVOS Venta todos modelos SEAT Usados Gran surtido todas marcas. Revisados y garantizados. Facilidades años. Cerrado domingos Eusebio Estada. 46 (21)

75 ANIVERSARIO

ocasión Fin de semana

SABADO Y DOMINGO
13 y 14 de diciembre

GRAN EXPOSICION DE COCHES DE OCASION

Este fin de semana regalamos a todo comprador una radio cassette stereo.
Y a todos los niños, que vayan acompañados de sus papas, entradas para el "Canadian Circus", que actuará las próximas Navidades en el Auditorium.

Horario.
Sábado 10,00 a 19,30 h.
Domingo 10,00 a 14,00 h.

Sistema Vehículo Ocasión

DARDER S.A.
CALLE ARAGON, 215. CARRETERA DE INCA (PALMA)

DARDER 75 ANIVERSARIO

M.C.D. 2022

anuncios económicos

SE RECIBEN EN AGENCIAS DE PUBLICIDAD Y EN NUESTRAS OFICINAS: Pº MALLORCA, 9
CONSULTENOS: TEL. 23 11 77

DOMINGOS Y MARTES: 6 PTAS, PALABRA. MIERCOLES A SABADO: 5 PTAS, PALABRA. (MINIMO 10 PALABRAS)

11 AUTOMOVILES

MOREY automoviles — Capitán Vila, 38

MAS DE 10 AÑOS en el ramo. Garantizados hasta 3 meses. Revisados. Entregamos impecablemente todos los coches. Compruébelo, le sorprenderá. Hasta 4 años de facilidades. Cambios por nuevos. Compramos al contado. Facilidades hasta 4 años sin entrada. Directamente. (38)

FIESTA 1300 Sport. Techo crietal, plateado. venga con su mecánico.

RENAULT 18 GTS. Solo estreno. Garantizado. Sábados mañana abierto. Pagando más dinero en Morey le sale más barato. Compruébelo. (16)

R-5 TS impecable. R-5 TL particular, muy bien cuidado. Nuestros propios clientes son nuestra mejor publicidad. (16)

GS PALAS PM-K moderno, increíblemente nuevo. GS Club y Familiar.

MINI 850 y 1.000 PM-B. muy cuidado, revisados. MG 1.300 PM-A super. (12)

SPORT 1.800 PM-G última serie, aire, llantas Targa, más extras, único en Mallorca. (13)

128 BLANCO seminuevo. 1.430 y 124. Varios baratos 850 desde 25.000 ptas. (12)

JEEP BRAVO L PM-K diesel. Land Rover motor nuevo. (10)

SUPERMIRAFIORI familiar, diesel Perkins 5 velocidades, PM-N solo estreno. (10)

MERCEDES Coupe rojo, tabuloso. garantía. Aceptamos cambios. CX 2400 perfecto. extras. (11)

FIESTA PM-N blanco impecable. Fiesta Ghia 1.1. PM-J de particular. (10)

RENAULT-6 PM-B y PM-A; R-4 motor nuevo, pintura impecable. Garantía escrita. (11)

RENAULT-7 amarillo claro. Siempre mismo dueño. R-8 PM-B N baratísimo. 1.400 motor Perkins muy bueno. (14)

R-4 PM-J seminuevo, ganga. Austin Victoria garantizado, solo 75.000 pesetas. (10)

R-12 TS Familiar PM-J blanco y PM-E super, aire acondicionado. (10)

SIMCA 1.200 PM-F y PM-G muy nuevos. Prácticos. Simca Rally PM-A perfecto. (12)

SEAT 127 PM-I lujo 3 puertas y 2 puertas PM-F y otros. Facilidades. (13)

133 PM-G mejor que nuevo. Llévelo a su mecánico. Garantizado. (10)

SEAT 600 D y E Varios. Citroen Dyane-6. Mehari garantizado por 3 meses. (13)

131-1600 PM-H particular. Cuidado al máximo. Tenemos el coche que Vd. pide. (13)

MOREY automoviles — Capitán Vila, 38

---

estrene un usado MERCEDES

Garantizados.
Mejores precios.
Totalmente repasados.
Venga a probarlos
EXPOSICION Y VENTAS:
AUTO VIDAL, S. A.
GREMIO TONELEROS, s/n
TEL. 29 09 20-21

SEAT 131
De particular a particular, impecable. 328.000 ptas. verlo en AFOSA. C/. Aragón, 138. Teléfono 27 82 46.

AUTOCASION
Luca de Tena. 10
SEAT 133
LUJO PM-K y PM-L
COLORES A ELEGIR. — 150.000 ptas.
50.000 ptas. ENTRADA. RESTO 24 meses
AUTOCASION
Eusebio Estada. 111

FORD FIESTA
PM-J, K y L 285.000 Ptas.
Entrada 100.000, resto 24 meses
AUTOCASION. Eusebio Estada, 111.

Maximas Facilidades

Seat 127 varios	entrada	60.000	
Seat 131 Supermirafiori	"	100.000	PM-M
Seat 132 Diesel	"	120.000	PM-H
Seat 124	"	50.000	PM-D
Chrysler Diessel	"	150.000	PM-J
Chrysler 180	"	90.000	PM-J
Simca 1.000 automático	"	30.000	PM-F
Simca 1.200. Varios	"	60.000	
Renault 12	"	80.000	PM-C

MOSA Ctra. Lluch, 54-INCA. Aragón, 191 PALMA

OFERTA ESPECIAL NAVIDAD

*COCHES SIN ENTRADA
*GARANTIZADOS
*A PRECIOS COSTE
AUTOMOVILES **500 MILLAS**
Héroes de Manacor, 43
Tels. 464883 - 464229
Barceló y Combis, 5
Almacén y Talleres
Aragón 178
Tel. 241185

SEAT 124
SPORT, 1.600. Buen estado. Muchos extras 250.000. Telf. 221720.

VENDO URGENTE
R-12 Fam., Matrícula PM. 5.000 F, excelente estado.
Telf.: 236102.

CENTRO AUTO
COMPRA VENTA DE AUTOMOVILES EN INMEJORABLES CONDICIONES
Palma: Francisco Sancho, 25
Inca: Avenida de Alcudia, 38

FORMULA-1
COMPRA-VENTA AUTOMOVILES USADOS
Avda. San Fernando, 37
Tel. 28 05 40

COMPRA-VENTA de automóviles usados. Avenida San Fernando, núm. 37. Seat 128, Ford Fiesta, Furgoneta Citroen y 4-F. Varios turismos Diesel y mucha variación de modelos y precios. Facilidades de pago. (32)

VENDO CITROEN G-S-Club PM-E, muy buen estado, 230.000 ptas. Teléfono: 241947. (13)

AUTOS DESTELLO
General Riera, 22
Tel. 250929

COMPRA venta y cambios todos las marcas, revisados y garantizados. Facilidades. (11)

---

garage LA ISLA

SEAT Ritmo PM-N sólo 11.000 kms.; R-5 PM-N; Ford Fiesta PM-N; 132 Diesel PM-G; 124 PM-L LS; 1.430 FU PM; varios 127 y 133, 124 familiar PM; 850 2 y 4 puertas E y N; R-6, Simca 1.200 PM-G E; R-12, R-8, Simca 1.000 y Austin Victoria Baratísimos. Se admiten cambios. Calle Aragón, 67 Tel. 240197 (56)

VENDO coche familiar de gran capacidad, impecable, Francisco Martí Mora, 34 (11)

OPORTUNIDAD vendo Seat 600-L, Seat 133 y Ford-Fiesta al contado, varios. Calle Joan Miró, núm. 9. (17)

VENDO Simca 1200 PM-F. Telf. 275704 (Rafael). (10)

VENDO Seat 1430-1800 FU PM-F Tel. 275704 (Rafael). (10)

PARTICULAR. Vendo 600 D PM-127. Extras. 50.000, contado. Vázquez de Mella, 5. General Riera. (15)

PARTICULAR vendo Seat 850 normal, impecable, toda prueba. Tel. 525041, C/. Gaspar Perelló núm. 32. M.ª de la Salud. (19)

GARAU AUTOMOVILES
SEAT VENDEDOR AUTORIZADO

NUEVOS. Venta todos modelos SEAT. Usados. Gran surtido todas marcas. Revisados y garantizados. Facilidades 4 años. Cerrado domingos Eusebio Estada. 46. (21)

VENDO mini de particular a particular PM-175.718. 80.000 ptas. Informes. Tel. 244109. (13)

DE PARTICULAR. Vendo Mercedes 220 SE ptas. 300.000. Telf. 464233. (10)

PARTICULAR vende: Furgoneta Sava 9 plazas.— Seat 1.800-Gasoil. Dodge Dart, 3.700, gas-oil.— Verlos: Reyes Católicos 148. (17)

CAMBIO 2 CV buen estado por moto a partir 250 cc Tel. 288449 Tardes. (13)

PARTICULAR vendo 127 PM-F. en buen estado. Informes. Tel. 234432. Tardes. (11)

DE PARTICULAR a particular, vendo R-12. PM-E Muy buen estado. Tel.: 255200. (12)

SE VENDE Seat Panda, sin estrenar. Entrega inmediata. San Miguel, 49. Peluquería. (13)

PARTICULAR. Vendo Seat 127 impecable con radio caset PM 9134 H. Doscientas mil. Teléfono 283377. (14)

VENDO SEAT 1200 Sport, Tel. 223795. (10)

PARTICULAR vende Opel Comodore GS recién pintado y reparado, con radio, llantas de aluminio y ruedas anchas. Tel. 686437. (19)

SEAT 124-D. Motor Perkins, 180.000 ptas. de particular. Inf. 210752 — 602399. (12)

FORD GHIA, PM-3482-O.— Radio casett. Libre impuesto y traspaso. 375 mil pesetas. San Juan Lasalle, 11, 3º, A. (19)

PARTICULAR vendo Talbot 150 LS, PM 4.000-O. Gasolina normal, 9.000 km. como nuevo. Verlo en Avda. Argentina, 26, 5º, C. De 4 a 5 tarde. (24)

PARTICULAR vende R-6 en muy buen estado, con radio cassette, 165.000 ptas. contado. Teléfono: 230559. (16)

PARTICULAR, vendo Simca Rallye, 2, PM-J, nueco. Telf. 680000. De 15 a 21. Bernardo. (15)

RENAULT 6, en buen estado, PM-140.144. Teléfono: 462922, de 10 a 1. (13)

12 CAMIONES

POR RENOVACION de flota vendemos varios camiones y furgonetas Calle Curtixó, 19. Tel. 274656 (14)

AUTOMOVILES COLL
Nereddunno, 12 (antes Arturo Rizzi, 12)
P. Alcántara Peña, 12
PALMA de MALLORCA
TALBOT VEHICULOS DE OCASION

Simca 1.200 S	PM-H
Simca 1.200 GLS	PM-I
Simca 1.200 LS	PM-H
R. 6 TL	PM-I
R-5	PM-D
R-5 TL	PM-I
R. 8	PM-F
R-12	PM-A
Seat sport 1.800	PM-G
Seat 127 (3 y 4 p.)	PM-I
Seat 131	PM-H

AUTOCASION
LUCA DE TENA, 10 (junto Plaza Pedro Garau)
COMPRUEBE SI VENDEMOS MAS BARATO
RENAULT R-6 PM-B, E y F, R-12 PM-E familiares PM-K y PM-I, R-5 PM-R.
SIMCA 1.200 PM-I gasolina normal.
CITROEN Mehari PM-L.
SEAT 127 PM-K 2, 3 y 4 puertas, 131 PM-G, K y L.
Seat 124 PM-I.
FORD FIESTA PM-J, K y L
Facilidades 36 meses directamente con nosotros

AUTOCASION 2
EUSEBIO ESTADA, 111 (Carretera Polígono)

---

bolsa del trabajo

13 DESEAN TRABAJO

SE OFRECE experiencia subdirector hotel, recepción, administración. Jefe de ventas apartamentos torres. (300 vendidos). — Clases inglés, frnacés, alemán, dibujo; pintura. — O busco finca y ayuda, montar «Maison d'enfants». Martín. — Apartado 22125. — Barcelona. Teléfono. 2431527. (34)

14 OFRECEN TRABAJO

SERVICIO DOMESTICO

NECESITAMOS matrimonios, camareras, doncellas, jornaleros, asistentas, señoritas niños. Conseguimos mejores sueldos. General Mola, 15, pral. (16)

SE OFRECEN, cocineras, doncellas, señoritas niños, jornaleros, asistentas por días u horas. Teléfono 222890-225061. (16)

SE OFRECE toda clase de servicio domésticos con seriedad y garantía Tel.: 211697 Plaza Olivar. Edificio España (17)

SE NECESITA. matrimonio cocineras doncellas cuerpo casa camareras, asistentas externas e internas Sueldo a convenir Plaza Olivar Edificio España primero D (21)

SE NECESITA empleada de hogar dormir en casa sepa cocina, con informes, buen sueldo. T. 284243. (16)

NECESITO chica interna con informes, teléfono: 285505. (10)

SEÑORITA con experiencia cuido niños en mi propia casa, días y noches. Telf.: 216227. (14)

SEÑORA mediana edad para guardar niños o ancianos. Llamar al tel. 237483. Bar Victoria de 2 a 5 horas, menos los miércoles. Preguntar Antonio González. (25)

VARIOS

SEÑORITAS para barra americana. club de lujo. Informes: 464548, tardes. (Ref. 7348). (12)

PERSONA con afición a la alta fidelidad, que sea empleado de una entidad con más de 30 empleados le proponemos gestionar ventas a comisión. Sr. Nadal. MUSICAL VIA ROMA. Via Roma, 7. (32)

SU PUNTO DE VENTA
SU POSIBLE CLIENTE BUSCA SU ANUNCIO
AQUI

PROPONEMOS trabajo casero. Manual, direcciones. 30.000 mensuales. Publirenta. Alboraya. — (Valencia). (10)

SEÑORITAS para masajes, no precisan experiencia. Se enseñará. Comisiones interesantes. Telf. 464548 Tardes. (Ref. 7348). (15)

SE NECESITAN señoritas para cafetería (barra americana). Horario de seis tarde a una treinta noche. Informes: Bar Farasita y Bar Champñ Calle Hostales, núms. 5 y 6. Telf. 200916-200467-227914. (B1-7389). (33)

SE NECESITAN señoritas para barra americana, bar club «El Porrón», calle Tiziano, 30. A partir de las 19 horas. (Ref.: 7524). (20)

SE NECESITAN camareras barra americana Club Bambi. calle Murillo. 1, a partir de las tarde B-I-7328. (18)

SE NECESITAN señoritas para barra americana Tl. 276492 de 12 a 18 horas (Ref 9915) (15)

AGENCIA Inmobiliaria necesita colaboradora a comisión. Imprescindible experiencia y dedicación. Tel. 217679 (De 3 a 5). (16)

SEÑORA, SEÑORITA. ¿Necesita dinero extra en su hogar? Háogse distribuidora de los famosos productos de belleza AVON. Escriba al apartado 14.875 de Madrid, o llame al Tel. 296483-296487 de Palma (31)

«GANE DINERO CON EMPISAL»
LE PAGAMOS HASTA 15.000 PTAS.
por su antigua máquina de tricotar para cambiar por la nueva Empisal 260 la que hace el calado de una sola pasada, le damos el mejor curso de enseñanza gratis, y le aseguramos el trabajo con la garantía Empisal. Véanos en Ruiz de Alda. 2 esq. Avenida Argentina.

DELEGACION EN BARCELONA
distribuiría sus productos alimenticios en Cataluña. Para más información: Teléfonos: 203069 - 203661. Sra. Elena.

EMPRESA
Necesita Agentes ventas a comisión, con idiomas.
Preferible inglés - alemán.
Tels.: 203069 - 203661.

EJECUTIVOS
PARA INCORPORARSE A EMPRESA DE NUEVA CREACION EN SUS OFICINAS DE: Palma, Valencia, Alicante, Barcelona... como Directores Generales, Coordinadores, Directores de obras, Directores Administrativos, Jefes departamentos promocionales, Jefes Relaciones Públicas, Directores Comerciales, Jefes de venta.
Contactar con IBAC. Tel. 25 65 19.
De 10 a 13 horas. (B1 - 11.918)

M.C.D. 2022

anuncios económicos

SE RECIBEN EN AGENCIAS DE PUBLICIDAD Y EN NUESTRAS OFICINAS: Pº MALLORCA, 9
CONSULTENOS: TEL. 23 11 77

DOMINGOS Y MARTES: 6 PTAS, PALABRA. MIERCOLES A SABADO: 5 PTAS, PALABRA. (MINIMO 10 PALABRAS)

14 OFRECEN TRABAJO

JOVENES AMBOS SEXOS

- Disponga de tiempo libre por las mañanas.
- Precisamos para la venta de nuestro Diario en los semáforos.
- Régimen libre.

Interesados presentarse de 17'30 a 18'30 en PASEO MALLORCA 9 - B. entresuelo.

OTRAS SECCIONES

15 HOSPEDAJES

ALQUILO habitación en piso nuevo. Tel. 273833 y 411748. (10)

ALQUILO habitación en Sta. Catalina. Sólo dormir. 4.000 mensuales. — 411265. (10)

BUSCO CHICA para compartir piso, en Palma. Telf. 686980, de 9 a 13'30 horas. Laborables. (15)

SE ALQUILAN habitaciones exteriores grandes, dos camas, bien amuebladas, televisión, baño, pensión completa, arreglo ropas, trato familiar, Calle Blanquerna, 13, 2º izquierda. (22)

16 ENSEÑANZAS

BELU'S. Clases de corte y confección. Curso intensivo. De 10 mañana a 10 noche. Calle Luis Martí, 4, 1º. (Junto Avenidas). Telf.: 461138. (23)

FRANCES. Principiantes. Profesorado. Niños y adultos. ALIANZA FRANCESA. Tel. 214101. (11)

INGLES. Sistema de laboratorio audiovisual. Horarios mañanas, tarde y noche. AFHA. Quetglas, 23. Telf. 281636. (15)

OPOSICIONES de Auxiliares Administrativos para la Universidad de Palma de Mallorca. Se pueden presentar las instancias. Tels. 460902 - 462186. (19)

Oposiciones para agentes de la Administración Civil del Estado. Auxiliares de Administración General de Ayuntamientos. Auxiliares de Administración Institucional de Sanidad Nacional. — Preparación teléfonos: 462186 - 460902. (30)

MECANOGRAFIA Y TAQUIGRAFIA AUDIOVISUAL. aprenda en solo 14 y 35 horas, respectivamente, sistemas garantizados — CENTRO UNO. Vía Portugal, 1-A. (Frente Instituto Ramón Llull). Tel. 224371. (25)

DIBUJO Y PINTURA para mayores y niños. Taller 3. Calle Rey Sancho, núm. 7, 1º. Tel. 253048. (17)

OPOSICIONES para porteras del Hospital Provincial de Palma. Título certificado de estudios. Presentación de instancias hasta 9 diciembre. Preparación. Teléfonos 460902. 462186. (22)

SEA ESTHETICIENNE diplomada en CEM. El mejor Curso de Estética y Belleza. Autorizado por el Ministerio de E. y C. Matrícula abierta, plazas limitadas. Distintos horarios. Infórmese llamando al núm. 460458 y 460462, CEM, Avda. Alejandro Rosselló, 26-A. (39)

GRADUADO escolar, exámenes en mayo, recuperaciones EGB. clases particulares. Teléfono 253126. (11)

OPOSICENTRO. Servicio información permanente oposiciones. Suscripciones: Benito Pérez Galdós, 9. (10)

OPOSICIONES de subalternos para la Universidad de Palma Título certificado de estudios, presentación de instancias hasta el 24 diciembre, preparación teléfonos 460902-462186 (23)

OPOSICENTRO. En enero iniciamos cursillos oposiciones auxiliares y subalternos Universidad Palma. Textos propios. Grupos reducidos. Inscripciones: Benito Pérez Galdós, 9. Teléfono 460566 (22)

OPOSICENTRO: En enero iniciamos cursillo oposiciones auxiliares administración Civil del Estado (Ministerios). Grupos reducidos. Simulacros examen. Inscripciones: Benito Pérez Galdós, 9. (21)

INGLES, ALEMAN, FRANCES, ESPAÑOL, para extranjeros. Todos niveles. Telf. 296675. (10)

INGLES. Cursos audiovisuales. Profesor titulado. Preparación exámenes Cambridge y Michigan. Niveles según conocimientos. Telf. 204036

IDIOMAS. Inglés, Francés, Alemán, Arabe, Ruso, Sueco. Para auténticos interesados, enseñanza garantizada. Calle Font y Monteros, 9, segundo. (18)

FRANCES. Profesora nativa. Clases particulares. Principiantes. Reciclaje dos niveles. Telf. 230415 (16)

TALON - STILLITRON

Con el presente talón le ofrecemos la posibilidad de tomar GRATIS una lección con el sistema audiovisual más avanzado que existe en el idioma que usted elija: INGLES, ALEMAN, FRANCES, ITALIANO, ESPAÑOL, ARABE.

Concertar hora:
STILLITRON, calle Luis Martí, 10 Entl. B
46 19 62 — Palma de Mallorca

DESEA VD.

HABLAR ARABE, ITALIANO, FRANCES, ALEMAN O INGLES EN 4 U 6 MESES?

SI?

Centro de idiomas STILLITRON Calle Luis Martí, 10. Entlo. B. — 46 19 62. Palma de Mallorca.

REGALE A SUS HIJOS

el equipo más completo para aprender en pocos meses un idioma. Porque un idioma es para SIEMPRE.
STILLITRON, C./ Luis Martí, 10, Entlo. B
46 19 62. - Palma de Mallorca.

17 MUSICA

PARTICULAR. Vende amplificador sintonizador 35 watios nuevo económico. Tel. 246084. (10)

DOY CLASES de acordeón con solfeo. Teléfono 246399. (10)

REPARACION y afinación de acordeones. Tel.: 246399. (10)

18 RADIO Y TV

FERBAS. Reparaciones televisión y antenas. Servicio a domicilio rápido y económico. Tel. 285284

VIDEO - SERVICIO PALMA Reparaciones y venta radio TV color, instalación antenas. Despuig, 9. Tel. 288230. (15)

SONO TELE, servicio autorizado de Intergrunding. Reparación televisores, antenas todas marcas. Telf.: 297758. (13)

TECNICO TELEVISION, blanco, negro, color. Reparación. Puesta a punto. Nacionales. Importación. Telfs. 211273-290497. (14)

ACUDIMOS en el acto Reparaciones televisión y antenas. Total garantía. Precios económicos. Sábados abierto. T. 298858. (16)

TELESTAR. Reparaciones televisión a domicilio. Servicio económico y rápido. Padre Molina, 28 Tel. 296670. Sábados abierto. (16)

TV. ELECTRONICA TUR servicio técnico. Reparación TV y color. Antenas colectivas e individuales. Teléfonos 260624-272606 (14)

VENDO T.V. Lavis 24 pulgadas blanco-negro 31.000 pts Tel. 238547 (11)

RADIO CASSETTE. Para coche Audiovox FM. OM. estéreo 17.000 pts. Tel.: 238547 (13)

MUEBLE PORTARRADIO Mogui para Seat 1.430 o 124. 4.800 pts. Teléfono 238547 (12)

VIDEOMAK. Reparaciones R - Televisión, blanco, negro y color. Antenas colectivas e individuales. Sin cargo desplazamiento. Sábados abierto. Servicio urgente a domicilio. Teléfono: 294545 (22)

REPARACIONES Radio Televisión, antenas colectivas, individuales. Urgentes a domicilio. Sin cargo desplazamiento. Sábados abierto. Teléfono: 222598. (16)

REPARACIONES R-TV a domicilio. Todas clases y marcas antenas individuales y colectivas. Servicio rápido, sin cargo desplazamiento. Sábados tarde abierto. Tel.: 278270. (22)

ATENCION. Para reparar su TV urgente, llamar a los teléfonos 292659 y 273406; acudimos antes de dos horas. Precios económicos. (20)

AUDIO - TELE
Tel. 29 44 91
Reparamos T.V. y antenas a domicilio. servicio rápido. CON UN MES DE GARANTIA.

19 NAUTICA

HIPERAUTO
Ctra. Sánchez Bilbao 16. C/. Ricardo Ortega, 18. Telf.: 244948

SUITE-KRAFT sin matrícular, 2 motores. HIPERAUTO. (10)

VELAMAR. Alquiler Yates. Real Club Náutico. Palma de Mallorca. 227352. (10)

OCASION. Canoa de 4'50 m. con motor Volvo Penta 36 HP. Precio: 275.000 ptas. Estado nuevo, informes 462200. (19)

OCASION. Vendo lancha Miavon de 3'20 m. con motor Tohatsu, de 10 HP. Precio: 150.000 ptas. Informes: 462200, horas oficina. (20)

OCASION. Embarcaciones cliper, 16 palmos nuevas, precio: 43.000 ptas. Informes: 462200. Horas oficina. (13)

BOTES CLIPPER. Eslora 3,10 mts., con motor Johnson 4 HP. Conjuntos nuevos a estrenar completos. Precio oferta, pesetas 81.950. DARDER, S. A. Calle Aragón, 215. Tel. 279800. (26)

PARTICULAR vende 4'20 buen estado 55.000 Ptas. Tel. 600065 (10)

CIMELIS NAUTICA. Le ofrece todo una gama náutica en Botes, Llaudes Veleros Lanchas, efectos navales y artículos de pesca; venga a ver nuestros modelos exclusivos y sus interesantes precios. Calle Vicario Joaquín Fuster, 91, frente Club Marítimo Molinar. Telf. 276448. (40)

VENDO llaud madera, 42 palmos, motor Perkins y sonda, club Cala Gamba. (12)

SPORT MAR S.A., División Internacional, Importadores exclusivos para España embarcaciones nuevas a estrenar. DINAMARCA: Motorsailer LM 24 7,20 con Volvo 24 HP; Motorsailer LM 27 8'35 con Volvo 35 HP; Motorsailer LM 30 9'35 con Buk 36 HP; Motorsailer LM 32 9'75 con Volvo 35 HP. FINLANDIA: Motorsailer Finsailer S 30 9'70 con Buk 36; Motorsailer Finsailer K 34 10'90 con Perkins 4108; Motorsailer Finsailer K 38 11'73 con Perkins 4236. NORUEGA: Saga 20 a vela con Volvo 24 HP; Saga 24 a vela con Volvo 35 HP; Saga 27 a vela con Volvo 62 HP; Saga 7000 con Perkins 4108; Saga 8000 con Perkins 4236; CRUCEROS A VELA: 36' (10'50) Keetch con Volvo 35 HP; 41' (12'50) Keetch con Volvo 75 HP; 47' (14'50) Keetch con Ford 120 HP; 51' (15'50) Keetch con Volvo 150 HP; TRAWLERS: 10' m. con 2 Ford 80 HP; 10'50 m. con 2 Volvo 130 HP; 12'50 m. After Cabin con 2 Volvo 150 HP; 12'50 m. Sedan con 2 Volvo 150 HP. VENDEDORES AUTORIZADOS PARA ESPAÑA: USA: Grand Banks 32 con Ford 120; Grand Banks-36 con 2 Ford 120 Grand Banks-42 con 2 Ford 120; Grand Banks-42 con 2 Caterpilar 225 HP; Grand Banks-42 Europa con 2 Ford 120 HP; Grand Banks-42 Europa con 2 Caterpilar 225 HP; Grand Banks- 49 con 2 Ford; Grand Banks-49 con 2 Caterpilar. INGLATERRA: Princess 33 con 2 Volvo 170 o 260 HP; Princess 37 con 2 Fords 186-215 Volvo 235-275; Princess 41 con 2 Volvo 235. INGLATERRA: Motovelero Southerly 28' (8'38) con 1 Yanmar 28 HP; Motovelero Southerly 95' (9'65) con 1 Volvo 36 HP; Motovelero Southerly 105 (10'84) con 1 Volvo 36 HP. TODOS CON QUILLA ABATIBLE HIDRAULICA (DIK CARTER): USA TROJAN YACHTS: Trojan 26' con 2 Volvo 140 HP; Trojan 30' Flybridge Sedan con 2 Chrysler 200 HP; Trojan 32' Sedan con 2 Chrysler 200 HP. NORUEGA: Windy 22 Day Cruiser con 1 106 Volvo; Windy 27 Day Cruiser con 1 Volvo AQD40/280. INGLATERRA: Motovelero Seastream 34 (10'36) con 1 M. Benz 42 HP Diesel; Motovelero Seastream 43 (13'25) con 1 M. Benz 42 HP Diesel. ITALIA: Tripesce 21' con Volvo 130 HP Diesel; Sirí 4'25 para F.B. SPORT MAR S.A. Tel.: (93) 555 3900 MASNOU (Barcelona) Tel. (93) 751 0942 PREMIA DE MAR (Barcelona) Telex: 57.475 SPOR (361)

HASTA EL PROXIMO SALON NAUTICO

LLAUD m-20

OFERTA ESPECIAL
1.125.000 Pts.

Disfrute ya del placer de pasear y pescar con el magnífico LLAUD M.20 de astilleros MYABCA, beneficiándose de este increible precio por fin de temporada y páguelo en cómodos plazos mientras Vd. lo sigue disfrutando.

LE ESPERAMOS
comercial mallorca, s.a.
C/. PASCUAL RIBOT, 18. PALMA
TELF. 237144 - 236749

Oferta Trajes Windsurfing Seal Marine

Modelo 2 SL p.v.p. 10.000 ahora: 6.000
Modelo 3 SLT p.v.p. 11.000 ahora: 7.000

DARDER, S.A.
C/. Aragón, 215. — Tfno. 27 98 00

OCASION vendo Siroco motor Volvo 16 HP., 8 veras, muy equipado, recién revisado. Teléfono: 460909. (16)

BOAT MARKET, S. A. Agencia Náutica embarcaciones a vela de ocasión, revisados y garantizados, facilidades de pago. Alquiler de yates sin tripulación, traslados, mantenimiento e invernaje. Margarita Caimari, 15. Palma. Telf. 460909. (32)

PARTICULAR vende Puma 34, piloto automatico, corredera, sonda, varias velas, tangón, equipo viento 3 relojes, timón de rueda, perfecto estado. Telf. 210010. (22)

OCASION Vela. Oportunidades mes de diciembre, precios especiales: HUNTER GREGAL, PUMAS 23; 24; 26; 32 SIROCO, DIONER 68, L.M. 24 y 32. Completamente revisados y garantizados. Boat Market. Tel. 460909. (32)

PARTICULAR vende Llaud «MYABCA» 7'80 m. nuevo a estrenar. Informes: Náutica Ximelis. (12)

MARINER. Los fuerabordas japoneses del presente y futuro. De 2 a 220 CV. y además con la mejor asistencia mecánica. No compre un motor sin VER su servicio asegurado. — NAUTICA MUS El Molinar. (33)

SONDAS ROYAL 160 mts. 31.000 ptas., 320 mts., 49 mil ptas. Y las estándar lo que pesca. NAUTIMOS. Sin sonda Vd no CAMUS El Molinar. (22)

SWIFTCRAFT. Lancha con cabina, crucero, pesca. Exento impuesto lujo.. Sus muchos usuarios le confirmarán sus virtudes. NAUTICA MUS. El Molinar. (20)

VENDO Puma-29. Botado Sep 79. Tel. 203550. (10)

BARREIROS
Motores marinos
MOSA
Carretera Inca, Km.2º
Tel. 279600

South Wind 23

Arquitecto: Angus S. Primrose
El mejor 7mts del mercado
COMPROBADO

Eslora : 6,99
Esl. Flotación : 5,56 mts.
Manga : 2,49 mts.
Calado : 1,50 mts.
Desplazamiento : 1,3 Tn.
Altura bajo baos : 1,5 mts.
Literas : — 1 Doble
— 2 Individuales
Superficie vélica : 31 m²

NAUTICA MIG JORN
La Rapita (Campos)
(abierto sabados y domingos mañanas)

VENDO velero 22 pies. Motor F. B. 14 CV. 650.000 Telf. 262984. (10)

LLAUT 33 palmos, lista tercera. Telf. 253378-204610. (10)

VENDO barco 27 palmos con o sin motor, C. N. Portixol. Preguntar marineros. (10)

VENDO EMBARCACION 4 m. Motor, vela, ptas. 145.000. Inf. Telf. 284043 Calvo Sotelo, 16. Bar La Polka. A partir 7 tarde. (17)

LANCHA EPE

3 motores fuera borda, Taylor EFE 53 Chrysler 105 HP con remolque, motor auxiliar Coronet 8,60 m. radio teléfono y sonda. Motor Jhonson 4 HP y Seagull 2 HP información HIPERAUTO Tel: 244948

20 COMPRAS

COMPRO PINTURA mallorquina y relojes antiguos Telf. 240197. (10)

COMPRO objetos de oro usados y rotos. C/. Platería, 18. (10)

COMPRO muebles usados o antiguos y puertas Paso a domicilio. Teléfono 274889 (12)

COMPRA y venta antigüedades «La Piedra Mallorquina». Pza. Sta. Eulalia, 7. (11)

DESGUACES Muñoz. Compra chatarra, coches y maquinaria para desguace. Recogida a domicilio. Tel. 661161. (14)

COMPRAMOS objetos de oro usados y joyas. Vidriería núm. 12 (10)

COMPRA Y VENTA antigüedades Truc, 31 Diciembre, 45. (10)

COMPRO muebles usados antiguos y modernos. — Paso a domicilio. Telf.: 299755. (11)

COMPRO
OBJETOS DE ORO USADOS O ROTOS
calle Quint, núm. 3, entresuelo Tl 223019

COMPRAMOS
Objetos y joyas de oro y plata usados o rotos calle San Bartolomé núm. 12, primero.— Teléfono: 210375

COMPRO
JOYAS Y OBJETOS DE ORO UsADOs O ROTOS
CASA GARCIA
Plaza de Cort, 9
Tel. 224330.

Compro objetos
ORO VIEJO
Usados o rotos San Bartolomé, 4

COMPRO
objetos de oro usados y rotos. CALLE SAMARITANA 10. (Junto Plaza Cuartera)

M.C.D. 2022

anuncios económicos

SE RECIBEN EN AGENCIAS DE PUBLICIDAD Y EN NUESTRAS OFICINAS: Pº MALLORCA, 9
CONSULTENOS: TEL. 23 11 77

DOMINGOS Y MARTES: 6 PTAS, PALABRA. MIERCOLES Á SABADO: 5 PTAS, PALABRA. (MINIMO 10 PALABRAS)

otras secciones...

20 COMPRAS

COMPRO
OBJETOS DE ORO USADOS O ROTOS
Calle Vallori, 20

COMPRAMOS
Objetos y joyas oro y plata usados o rotos. Pagamos el mejor precio. Calle Navarra, núm. 3, 1º. Frente Teatro Principal.

21 VENTAS

GRAN OCASION por no poder atender vendo bar restaurante zona turística. Precio contado 3.750.000 ptas. Teléfono 240761. (16)

VENDO DESPACHO entresuelo, 80 m2. esquina Juan Alcover, 2 dependencias, aseo. Precio: 1.475.000. Algunas facilidades. Informes telf.: 262332. (18)

SE VENDEN aparatos peluquería, masajes y solarium. Informes teléfono 201038. (10)

VENDO PARTIDA teléfonos antiguos en buen uso. Venos en Truc. 31 Diciembre, 45. (13)

VENDO chaquetón lobo asiático. 45.000 pesetas. Telf.: 462176 (10)

VENDO ACCION Son Hugo 75.000 ptas. Teléfono: 274213. (10)

DORMITORIO CLASICO en muy buen estado. Cama matrimonio. Somier metálico Flex, 2 mesitas con cajones, 1 tocador con cajones, 1 espejo grande, 1 armario cuatro puertas. Precio: 45 mil ptas. Informes telf. 236241. (32)

VENDO tomavistas Canon C8 autozom 814 y proyector sonoro, Teléfono 246084 (12)

POR LIQUIDACION de existencias, ventas bebidas variadas a buen precio. Llamen al Teléfono: 462477 (13)

VENDO TRESILLO, panilla terciopelo y sofá cama en buen estado. Razón telf. 283238. (13)

VENDO 13 película, mayores 18 años. Telf. 240430 (10)

OCASION. Por ausentarme particular vende joyas primera calidad. Magnífico precio. Telf. 233730 de 8 a 11 y de 2 a 4.— Abstenerse curiosos. (22)

VENDO ABRIGO Skunks T. 44. valor 260.000. Precio: 150.000. Telf. 266955. — Noches. (12)

VENDO horno eléctrico H-72. Sin estrenar con su correspondiente mueble. Informes. Teléfonos 273787 Horas de oficina. (18)

VENDO, Video - Casette. Marca Philips. 1700. T. 239382. (10)

VENDO: Cocina eléctrica Balay, batidora, tostadora, antena TV, radio Vanguard y varios. Telf. 230751, después 7 tarde. (17)

VENDO. Todos nuevos, sin estrenar, calefactores 220 V. Extractor, lámpara de pie y mesa. Lámparas, armario de baño, alfombras, artículos de cocina, saco de dormir. Edificio Pelicano, 2º A. Es Puchet, frente a Pepe's. Cala Mayor, 3-6 P.M. (40)

SE VENDE TV. blanco y negro nueva y equipo de tocadiscos, radio y magnetofón Dual-Bettor. Telf 272586. (17)

MUEBLES RENE PARIS os invita a visitar su mercadillo de oportunidades. Camas completas con colchón, 6.950. Conjuntos tapizados 4 elementos y mesa. 15.000 Escritorios. 3.900. C'an Pastilla. Gran Vía, 63. Salida autopista. Playa de Palma (después semáforos derecha). (38)

VENDO abrigo de piel estilo. 42-44 nuevo y cortinas. Tel. 464637. (12)

OCASION: conservadora Yberna. 60 x 60. Casi nueva. 12.500 ptas. Telf. 227634. (12)

VENDO PROYECTOR cine Super 8, como nuevo. — 10.000 ptas. Telf. 230740. Horas oficina. (13)

MAQUINAS TRICOTOSAS
VENTA EN CONDICIONES VENTAJOSAS
ENSEÑANZA GRATUITA
COMPRA PRODUCCION ASEGURADA
SIN EXIGENCIAS PREVIAS
INFORMACION EN PARIS AVENIDAS.
AVDA. CONDE SALLENT 13.
PALMA DE MALLORCA

MUEBLES J. MUT
OFERTAS PERMANENTES en comedores dormitorios, tresillos, etc. Precios económicos Facilidades — C/. Curtixó, 19 Vivero (Frente viviendas V de Lluc) Tel 27 46 56.

VENDEMOS MATERIAL OFICINA USADO
Archivadores folio y cuartilla, carpetas, estufas eléctricas, relojes personal, enfriador agua, máquinas calcular y un lote de diferente material.
TODO A MITAD DE PRECIO
Informes Teléf. 253965. De 9 a 14 horas.

22 PERDIDAS

EXTRAVIADO perrito Samy en Palma, 5.000 ptas. Color marrón. Telf. 275868-215161. (11)

EXTRAVIADO bolso en carretera Capdepera conteniendo documentación a nombre de Andrea Aguiló. Gratificaré Teléfono 274188-203721 (15)

EXTRAVIADO
perro Boxer, zona Cala D'Or.
Color canela, atiende por el nombre ROCKY.
Se gratificará. Informes teléfonos:
657058 y 657439.

23 TRANSPORTES

NOCHE y DIA Transportes S. A.

CAMIONES GRUA. Mudanzas, guardamuebles. Tel. 291600-291604. Noches y festivos: 241716. (11)

COTRAME. Transportes, ofrece camiones grúa, volquetes, trailes, servicio camionetas, palas cargadoras, cabezas arrastre. Convendríamos precios inamovibles hasta dos años. Calle Pérez Galdós, 17. Tel. 412600. (25)

TRANSPORTES. Parada camionetas, servicio alquiler. Calle Eusebio Estada. Telf. 203515. (10)

MUDANZAS. Transportes península Baleares. Precios económicos. Presupuestos sin compromiso. Telf. 293102. (11)

GRUAS BAUZA. Camiones grúa, transporte barcas, maquinaria. Teléfonos: 297307 - 252716. (10)

GRUAS MALLORCA, S.A. C/. Jesús, 71. Teléf. 252716. Palma. (10)

MUDANZAS J. MUT. Ofrece servicios especializados. Embalajes guardamuebles, traslados planos, cajas caudales, maquinaria. Camiones grúa Llámenos, pasaremos a hacerle presupuesto. Teléfonos: 278044 - 274656. Curtixó, 31 (Vivero). (28)

MUDANZAS CASA ROJALS Nacionales e internacionales. Personal especializado en traslado de muebles y pianos. Guarda-muebles. Precios económicos. Presupuestos sin compromiso. Teléfonos: 212227 y mediodías, noches y festivos: 211430 Siete Esquinas. 1-B. (31)

CAMIONES POL
GRUAS GRAN TONELAJE
CAMIONES GRUA TRAILERS
ESPECIALIDAD EMBARCACIONES
Tls. 251045-251545

TRANSPORTES Matas Servicio camiones grua-camión pequeño. Teléfono 236161 (10)

TRANSPORTES furgonetas Tel. 226251. (10)

24 ANIMALES DOMESTICOS

ADIESTRAMIENTO canino Régimen interno. 237735-213623 (14 a 15 horas).

PASTOR ALEMAN. Cachorros, excelente pedigrí. Directamente del criador. 237735 - 213623 (10)

CRIADERO «Los Vallentes» vendo cachorros Doberman madre campeon España Goya von-Krassum, padre campeon Europa Guys-Hilc y Nordenstamm. Schnauzer gigante padre Alexis v Wolkenstein. Tel. 265125 (27)

DON CHUCHO: ¿Desea Ud. adquirir un perro? Acude a un especialista. Don Chucho vende únicamente cachorros de raza Cuidadosamente seleccionados: Dogos alemanes atigrado y arlequín pastor alemán, boxer pracos y negros, y llegado de Yorkshere Terrier Miniatura. Consúltenos Tel 289342. Pl. Puente 3 (47)

VENDO CACHORROS Pastor Alemán, baratos. Tel. 613255. (10)

PARA CAZADORES, vendo cachorros Beagles, de 3 meses, padres excelentes cazadores y con buen Pedrigre. Teléfono: 286027. (17)

VENDO cachorros de caza Braco Alemán Espaniel Bretón, todos con pedigrí. Alamo, 51. Teléfono: 271048. (17)

VENDO CACHORROS pastor alemán, 12.000 ptas. Telf. 294276, de 2 a 4 tarde. (13)

CONSULTORIO VETERINARIO
Peluquería Canina - Guardería. Artículos para perros.
Calle Pedro Martel, 14. Tel.: 20 20 65.

25 DIVERSOS

¿LE DEBEN DINERO? Compañía especializada en gestión de cobros morosos. Baleares y cualquier punto territorio nacional. Unicamente comisiones sobre cantidades recuperadas. Absolutas garantías y reservas. Tel. 224384. (26)

VENDO equipo dictáfono (grabación) y Poquet Memo. Todo a estrenar. Para oficina, etc. 100.000 ptas. Telf. 410500. (17)

VENDO dos acciones Club Natación Palma por ausentarme al extranjero. Telf. 273494. (12)

VENDO varios aviones montados y otros para montar a estreno. Una radio de 4 C. y varios motores. Verlo en calle Lorenzo Riber, 8, bajos. Telf. 244925. (26)

MAESTRO OBRAS. Confección interiores estructuras y reformas albañilería. M. Calmari. Telf. 294289 (12)

TOLDOS Presupuestos sin compromiso. Almacenes Aragón. Aragón 40 Tel. 270100 (10)

PINTOR empapelador. Servicio inmediato garantizado. Presupuestos sin compromiso. Teléf. 295677. (11)

LIMPIEZA DE ALFOMBRAS Moquetas, sofás, butacas. Guardamanos alfombras PINGÜINO. Teléfono 294340 (11)

ALFOMBRAS MOREY, limpia alfombras, moquetas y tapicerías. Sistema MORLIMP. Tel. 277582. (11)

CRISTALES escaparates Su limpieza y conservación confíela a EL BRILLO BALEAR. Teléfono 222700. (13)

LIMPIEZA de oficinas y su conservación confíela a EL BRILLO BALEAR Pida presupuestos Teléfono 222700. (15)

REPARACION de electrodomésticos en general, frigoríficos, lavadoras estufas, etc. Tel 201511 (11)

REPARACION frigoríficos cámaras, botelleros, cubiteras, vitrinas, cafeteras. Telf 201511 (10)

BENMA Limpieza moquetas. Sistema M Steam PES. Guardamos alfombras. Telf. 250057 (12)

BENMA Limpia alfombras, moquetas y tapicerías, recogida y entrega domicilio Telf 250057.

SE HACEN arreglos de persianas gradulux y evalor. Informes: Teléfono 215383. (11)

EMBALAMOS toda clase de muebles, cuadros, maquinaria, etc. Telf 27-46-56. (10)

FONTANERO. Instalaciones y reparaciones urgentes. Tel. 293327 (10)

MAESTRO ALBAÑIL realizo reformas y obra nueva. Tel. 278472 (10)

PINTOR EMPAPELADOR
RAPIDEZ Y GARANTIA
TEL. 40 16 69

TOLDOS. Presupuestos sin compromiso. Almacenes Aragón. Aragón, 40. Tel. 270100. (10)

SE SIRVE tierra a domicilio, tierra preparada (tierra cribada con arena). 204066. (11)

MAESTRO ALBAÑIL, reparaciones urgentes, reformas, chalets y presupuestos. Tel.: 410658. (10)

URGENCIAS. Fontanería. Electricidad y termos en dos horas sin recargo.— Telf 281618. (12)

ATENCION. Colegios, clubs deportivos, hoteles particulares. Suministros material para toda clase de deportes. Precios sin competencia Tel. 250562. (17)

MAESTRO DE OBRAS, 25 años de experiencia; reformas, obra nueva. Tel. 244203. (10)

MAESTRO DE OBRAS Toda clase de reformas y albañilería Colocación de baldosas. Tel. 280804 (14)

TELE HOGAR
NICOLAS DE PAX Nº 16 Tel 279750
TV COLOR
2 AÑOS GARANTIA
VIDEOCASSETTE
PAGOS 36 Meses

inimsa
ELECTRICIDAD
- Nuevos montajes
- Reformas.
- Reparaciones urgentes
- Servicio de mantenimiento

Solicite presupuesto
Calle San Campos, 6
Teléfono 46 13 19
PALMA DE MALLORCA

SE HACEN TODA clase de trabajos de albañilería. Reformas, chalets, etc. Telf 241010. (12)

ELECTRICISTA. Instalaciones y reparaciones Telf. 255040-270038. (10)

¡OJO! CASITAS desmontables, para campo, kioscos, naves, establos. — Telf. 263691. (10)

FONTANERO. Servicio al momento. Telf. 270209. (10)

LIQUIDACION CORTINAS A PRECIOS DE FABRICA
UNION TEXTIL HOGAR
FORNARIS, 39 (LA SOLEDAD)
ENTRAR POR CALLE LA FE
(FRENTE A ROSALES)
APARCAMIENTO PROPIO
HORARIO 9-2 Y 4-7
SABADOS CERRADO

ADELGAZAMIENTO
NERVIOSISMO
DEJAR DE FUMAR ó DE BEBER
ARTROSIS no esperen para consultarnos que sus articulaciones estén completamente bloqueadas por la enfermedad.
Tratamientos muy efectivos con control médico.
Nuestros clientes nos escriben que han adelgazado de 5 a 25 Kgs sin problemas, sin molestias, sin hambr
Nuestros clientes nos escriben que bebían mucho vino, cerveza, alcohol o fumaban de 2 a 3 paquetes diarios
Y HE CONSEGUIDO DEJARLO
A QUE ESPERA UD.?
INSTITUTO INTERNACIONAL DE LA SALUD
GRAN VIA, 50 • C'AN PASTILLA 262762
Playa de Palma • (Frente piscina Hotel El Cid)

26 PERSONALES

ORGANIZACION MIRMO centro nacional de contactos telefónicos. Amplia gama de servicios adicionales. Telf. 222746 (12)

CLUB ANONIMO de Organización Mirmo. Use nuestros servicios habituales sin descubrir su integridad. Tel. 224149. (5)

SE ECHAN
Las cartas (Tarot) Quiromancia. (Se leen las rayas de la mano). Telf. 254562. De 8 mañana. 10 noche.

27 MASAJES

SALON JUPITER, baños y masajes atendido por nuevas señoritas, de 11 a 8,30 tarde inclusive sábados, calle Gabriel Maura. 15. primero, primera. Telf. 464548. (24)

BAÑOS, Masajes, saunas. INSTITUTO 7-7. Calle Aragón 27 (10)

SALON CYNTHIA les ofrece sus servicios de masajes y saunas atendido por señoritas. De 11-14. De 16-21. Sábados 11-14 Juan Maragall, 17, pral. (24)

SAUNA FINLANDESSA: Individual 1.250. Horari: 10-13. Colectiva 600 horari: 16-22. Ca'n Curt, 13, 1º. (16)

INSTITUTO J. R. nuevo personal, sábados tarde abierto. Pasaje Can Curt. 3. (11)

SALON ESMA, masajes y baño. Plaza España, número 1, primer piso. — Abierto todo el día (15)

SALON NEFER Masajes deportivos, relax, calle El Cano. núm. 9 (Son Armadans) (12)

SALON MASAJES atendido por varias señoritas diplomadas, abierto 10-14 y 16-20'30. Barón de Pinopar núm. 8 segundo segunda. (20)

SALON GEMINIS Masajes y baños. Nuevo personal. Abierto de 11 a 9 incluidos sábados. Avenida Argentina 67 segundo, segunda (19)

SALON CAPRI. Masajes y baños atendidos por señoritas, horario de 11 mañana a 9 noche sábados inclusive. Francisco Sancho, 30. Principal.

SALON LUZBEL. Masajes y baños, atendido por señoritas. Abierto de 11 a 9, sábados inclusive. Alférez Gralla Lladó, 23, primero. (20)

BOLSAMATIC
Lo Mas Serio En Recreativos
Maquinas para Bares y Hoteles
Especialista en Clases A y B
C/ Pedro Ripoll Palou 13 - RAFAL
tel 24 49 98

SU PUNTO DE VENTA
SU POSIBLE CLIENTE BUSCA SU ANUNCIO AQUI

M.C.D. 2022