EDITADO POR M.C.S.E.
Avda. Generalísimo, 142
Madrid

PALMA DE MALLORCA
Domingo, 17 agosto 1980
Precio: 25'— pesetas

Baleares

"el diario de las islas"

Director:
ANTONIO PIZA

Suárez regresará a Madrid esta semana

Se prepara una operación política de envergadura

El presidente del Gobierno, Adolfo Suárez, es esperado en Madrid durante los primeros días de la semana entrante, según impresiones recogidas por Europa Press en su residencia veraniega de El Grove. De confirmarse la previsión, Suárez habrá descansado exactamente tres semanas, puesto que llegó a la finca «La Atlántida», el día primero de agosto, por la noche.

Con el presidente Suárez regresarán también a Madrid los ministros de su Gabinete, que deberán preparar el próximo Consejo de Ministros, en principio previsto para una fecha situada entre los días 20 y 22. En círculos gubernamentales se ha indicado que si se reune la comisión general de subsecretarios, el Consejo tendrá sobre la mesa temas administrativos, pero que si ésta no es convocada, la reunión del Gobierno será estrictamente política y de estrategia parlamentaria.

En los mismos medios se afirma que las constantes noticias de profundos cambios en el Gobierno estimularán la presencia de todos los altos cargos de la Administración en Madrid. Existe además la sensación de que la operación política que emprenderá Suárez puede ser de «envergadura», o al menos, la de mayor alcance desde que se sometió al voto de investidura, tras las elecciones de marzo de 1979.

PREPARATIVOS

En Unión de Centro Democrático comienza a crecer el ambiente de preparativos para realizar las convocatorias de los respectivos organismos decisorios. Cualquier iniciativa del presidente de UCD —han dicho círculos centristas— deberá ir respaldada por las instituciones del partido: Consejo Político, Comité Ejecutivo, Permanente y grupos parlamentarios del Congreso y del Senado. Se afirma que Rafael Calvo Ortega ha trabajado estos días en las previsiones de cada uno de dichos órganos internos. Los últimos días del mes de agosto y los primeros de septiembre registrarán un protagonismo activo de UCD.

PARLAMENTO

En cuanto a las Cortes, el Congreso de los Diputados puede celebrar la primera sesión plenaria del segundo período ordinario el día 11 de septiembre. El Senado ya ha convocado un pleno para el día 4.

PACTAR CON EL PSOE, DICE ABRIL MARTORELL

Fernando Abril Martorell, dimisionario vicepresidente del Gobierno, afirma rotundo que «cada vez está más claro que hay que cambiar la forma de gobernar», según unas declaraciones suyas que publica esta semana «Cambio 16».

El hasta ahora hombre de confianza del presidente Suárez asegura que el otoño se presenta difícil y que el panorama económico es perimista porque las últimas subidas de los crudos han supuesto un nuevo empobrecimiento del país. Más adelante añadió que «Suárez es la única solución y no hay alternativa a su liderazgo».

En cuanto a la oposición, Abril Martorell insistió en que la única política coherente que se puede hacer pasa por un entendimiento con el PSOE.

«Al final de todas las puertas —señaló a este respecto— te encuentras siempre con el Partido Socialista. Para superar la crisis económica, para resolver la política económica, para conectar los estatutos, para el desarrollo constitucional, no hay más remedio que contar con el PSOE».

Al derrotar a la Real Sociedad: 1-0

Para el Real Madrid, el «Ciudad de Palma»

Los jugadores del Real Madrid, muestran jubilosos el Trofeo Ciudad de Palma, que el capitán había recibido de manos del alcalde, entre las ovaciones de un público que fue mucho más madridista que donostiarra. — Foto de Juanet

LOTERIA NACIONAL LISTA OFICIAL (pag. 10) — Primer premio, al número: 03.342

LOCAL

Incendio en el Teix

ARDIERON UNAS QUINCE HECTAREAS DE ENCINAS Y PINAR

A últimas horas de la tarde de ayer quedó sofocado el incendio forestal declarado hacia la medianoche en el monte "Teix" y que se inició al pie de la ladera que da a la carretera de Palma a Sóller, lo que hizo presumir que las causas fueran debidas al lanzamiento desde algún vehículo de una colilla de cigarrillo.

El viento favoreció la propagación de las llamas y a medida que ascendía por la dera se veían más dificultosos los trabajos de extinción dado lo abrupto del terreno. Durante todo el día de ayer intervinió el avión "Canadair" vertiendo sobre la zona siniestrada su cargamento de agua. El aparato sobrevolaba la ciudad a escasa altura, para proveerse en la bahía, llamando la atención de todos los ciudadanos.

Unas quince hectáreas de pinar y encinar, este en mayor proporción, aparte de monte bajo quedaron arrasadas.

En los trabajos de extinción, desde tierra, participaron fuerzas de la Guardia Civil, personal de Icona pertenecientes a los retenes de Palma y Sóller así como los Bomberos de las citadas localidades.

No pudieron ser evaluadas las pérdidas habidas.

- A FINES DE MES SE FIRMARA EL CONVENIO PARA LA PUESTA EN MARCHA DEL CENTRO REGIONAL DE TVE.
- EVACUADOS DE LA ISLA LOS GITANOS QUE SE HABIAN INSTALADO EN LOS MOLINOS DE CA'N PERE ANTONI.
- ICONA HA ADQUIRIDO LA FINCA DE MORTITX: NUEVA RESERVA PARA LA FAUNA DE MALLORCA.
- NO HAY ACUERDO EN TORNO AL PARQUE NATURAL DE LA SERRA DE TRAMONTANA.

Londres: 37 muertos en el incendio de dos pub

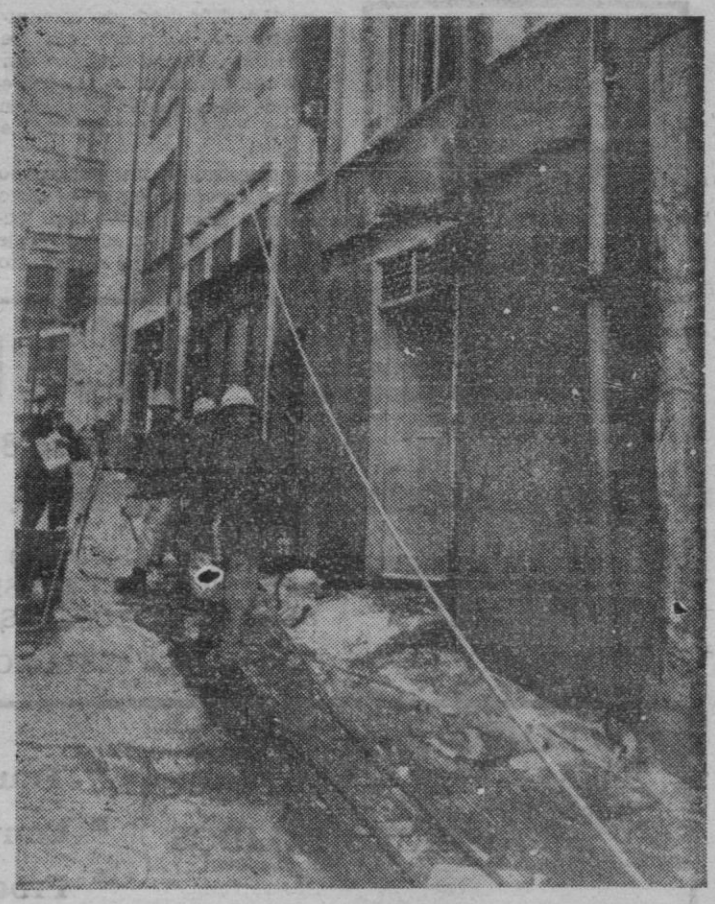

Un «coctel molotov» pudo haber iniciado el siniestro que, en la madrugada de ayer produjo en un edificio del centro de Londres de cinco pisos en donde funcionaban dos clubs nocturnos.

Un portavoz policial declaró que no podían confirmar las afirmaciones de algunos testigos, quiénes señalan que vieron salir varios individuos corriendo, minutos antes de que comenzase el incendio.

El saldo provisional de muertos es trenta y siete y el número de heridos de veintitrés.

Hoy, junto con el número habitual de los domingos, ofrecemos al lector las páginas del «BALEARES ESPECIAL», con secciones de interés dedicadas a Reportajes, Motor, Música, Mundo Científico, Espectáculos, Zodíaco, Agenda y Pasatiempos Fin de Semana así como la guía de televisión.

BALEARES ESPECIAL
suplemento del domingo

ITALIA: LA PROSPERA INDUSTRIA DEL SECUESTRO

- En 1979 se produjeron más de cien secuestros sin contar los frustrados.
- La contratación de «porlas» como guardoespaldas aumenta de día en día.

M.C.D. 2022

ACABAR CON EL CAPITALISMO ES ACABAR CON LA DEMOCRACIA

Esta desafortunada y antisocialista frase no fue pronunciada por un dirigente de DERECHAS lo cual hubiera sido lógico y cohernte, sino nada menos que por un diputado socialista del P.S.O.E. en el transcurso de una conferencia en Santander en cuyo transcurso afirmó: Acabar con el capitalismo supone el hundimiento del mercado, lo cual es improcedente pues acabaría con la «DEMOCRACIA» misma. Frase más antisocialista y al mismo tiempo más capitalista IMPOSIBLE.

Tamaña afirmación es INDIGNANTE bajo todo punto de vista. La imagen que ha dado del P.S.O.E. es de ser un partido que defiende el capitalismo y por supuesto antiobrero, aparte de una INCOHERENCIA «ABISMAL» al nó ajustarse en lo más mínimo a la resolución política, no ya la del XXVIII Congreso, la cual a todas luces era demasiado radical para este Sr. diputado, sino al Congreso Extraordinario, el cual en apariencia parecía estar de acuerdo, pero por lo visto en la realidad no es así, pero a pesar de todo no le impide, no ya solo hacer esta clase de afirmaciones, sino lo que es más GRAVE o INCOHERENTE, seguir ostentando ALTOS cargos en el partido.

Porque a los hechos me atengo he aquí, la introducción de la resolución política y juzguen Vds. Si puede haber más ANTAGONISMO con las afirmaciones que hace este Sr. diputado.

«Los socialistas nos consideramos herederos de quienes han luchado a lo largo de la historia por la libertad, la igualdad y la solidaridad. Habiéndose agotado el papel histórico, progresivo de la burguesía en esta lucha, el protagonismo en ella pasa a la clase obrera. En el marco del ascenso histórico de esta clase se fundó en España el 2 de mayo de 1879 el P.S.O.E., bajo la inspiración y el impulso del OBRERO Pablo Iglesias, y con el ideal de conseguir «la completa emancipación de la clase trabajadora, es decir, la abolición de todas las CLASES sociales, y su conversión en una SOLA de trabajadores, dueños del fruto de su trabajo, libres, honrados e inteligentes».

En la lucha por este ideal son partes fundamentales la posesión del poder político por la clase trabajadora y la transformación de la propiedad individual o corporativa (privada en suma) de los instrumentos de trabajo en propiedad colectiva, social o común. Pero el socialismo no comienza ni culmina con la conquista del poder político: el socialismo es tanto el objetivo final como el proceso que conduce al mismo, es todo avance hacia la socialización del poder económico, el poder político y el poder social.

Es bueno recordar, que el P.S.O.E. reafirma su carácter de CLASE, DE MASAS, DEMOCRATICO y FEDERAL, asumiendo también el MARXISMO, etc., etc.

Cuando un pretendido «CARACTER SOCIAL-DEMOCRATA» sirve de argumentación para respetar el predominio político e ideológico de la burguesía a la que se hostiga, pero no se pretende ERRADICAR hay que dejar de hablar de socialismo. No hay socialismo compatible con el estado de recho burqués y su filosofía pretendidamente humanista. Son eufemismos para no atacar el liberalismo que hoy está tan de moda defender, queriendo reducir el socialismo al mejoramiento de la sociedad CAPITALISTA. Cuando el socialismo no es la sociedad capitalista HUMANIZADA: es simplemente OTRA SOCIEDAD.

De cada día es más cierto. Hace falta que líderes de derecha que militando en partidos llamados obreros (esos líderes que podrán ser catalogados por unos como INCOHERENTES; por otro, y eso es lo grave, de DEMAGOGOS, o de OPORTUNISTAS tengan el valor o más bien la ética (palabra usada mucho y llevada poco a la práctica) de militar en partidos afines a su IDEOLOGIA y PRINCIPIOS.

Porque no nos engañemos. Aunque estos señores asumen programas, principios, etc., etc., para ellos su único fin podría ser valerse de esos partidos obreros para promocionarse, ya que si bien no es difícil asumir aparentemente los postulados de esos partidos en la praxis diaria les resulta IMPOSIBLE.

Pensar que hay tantos y tantos compañeros en la actualidad expedientados incluso expulsados, por mucho MUCHISIMO menos motivo, que el cometido por este diputado es francamente indignante.

Nada hay más cómodo que el silencio, cuando se quiere agradar a quienes han motando sus tinglados sobre el SILENCIO y para el silencio AJENO.

Pero como nada hay más incómodo que el silencio, cuando dentro de nosotros la indignación empieza a volverse GRITO, y cuando la esperanza de lo que era momentáneo se ha perdido, hay que levantar la voz, con todas las consecuencias que ello comporte porque al fin y al cabo sólo el escándalo de la VERDAD moverá el MUNDO.

Bartolomé SANCHO
SOCIALISTA

«TERRORISMO EN DEMOCRACIA»

LA VANGUARDIA ESPAÑOLA

"Es injusticia suprema del terrorismo que viva en aquellos regímenes políticos en los que le es fácil actuar y donde es superfluo porque precisamente en las democracias se prevén procedimientos de oposición sin violencia. Es fácil porque las democracias son los únicos regímenes que no pueden permitirse, sin destruirse a sí mismas, utilizar la red policial y los métodos expeditivos que son los únicos capaces de prevenir o extirpar el mal.

La democracia tampoco puede tolerar el contraterrorismo de Estado, que Argentina ha utilizado contra los guerrilleros y sus presuntos cómplices, muchos de los cuales eran inocentes, ni sería compatible con el terrorismo de derecho divino que reina en Irán. Y es una amarga paradoja ver al pretendido Gobierno iraní acusar a Francia de complicidad con un problemático terrorismo anti Jomeini, cuando fue el terrorismo del "ayatolah" el que se benefició de nuestra complicidad francesa, en 1978.

Una vez más, la democracia no tiene armas para defenderse contra el terrorismo, sea de origen interno o externo. En Italia la lucha no es igual entre asesinos disfrazados de militantes políticos, los cuales, no tan sólo utilizan todas las garantías que el sistema judicial ofrece legítimamente a los acusados, sino que amenazan de muerte a aquellos magistrados que se atreven a condenarles y a los periodistas que se permiten censurarles. Hemos visto a menudo cómo estas amenazas no son vanas. Siempre se vuelve a un mismo punto. Afortunadamente, el terrorismo italiano no ha conseguido derribar a la democracia, pero por desgracia, la democracia italiana no ha conseguido tampoco derribar al terrorismo.

Jean-François REVEL

NUEVAS UTILIZACIONES DE LA RADIO

Blanco y Negro

"La dificultad de comunicarse con personas que se hallan viajando por carretera o ciudad parece solucionarse con un sistema basado en una nueva utilización de la radio.

Consiste en un mecanismo que, colocado en el aparato receptor de cada automóvil transmite al momento, en una determinada frecuencia y con sintonización propia, el mensaje lanzado por la emisora, independientemente de que el aparato esté desconectado, funcionando el "cassette" o el volumen puesto al mínimo. De este modo, y gracias a la radio, se dan avisos urgentes a los automivilistas que, prevenidos de las posibles incidencias que puedan encontrar en su camino, varían su itinerario, evitándose molestas caravanas y el tránsito por carreteras en mal estado.

La eficacia del citado sistema, llamado "Ari" ha hecho que algunos países hayan pensado en la posibilidad de obligar a todos los conductores a adaptarlos en su autorradio, con lo que se conseguiría una mayor circulación en carretera y ciudad, y la prevención de muchos accidentes, debidos con frecuencia a la falta de información sobre las variaciones del estado de la ruta.

En España, con multitud de problemas de tráfico sin resolver, el método podría resultar muy interesante en todas sus aplicaciones. La era de las comunicaciones amplía su campo hacia los viajes en coche, aprovechando la radio y sus características: rapidez, simultaneidad y comodidad."

LA PRENSA DICE...

OJO A LA TEMPERATURA DEL MOTOR

«GACETA ILUSTRADA»

"Cuando esté en pleno viaje, con todas las plazas del coche ocupadas, el maletero a tope y una voluminosa impedimenta sobre la baca, si el motor de su coche presenta síntomas de calentamiento excesivo, antes de ponerse a hablar mal de la mecánica piense si no tendrá usted un poco de culpa.

De entrada, hay automovilistas que sobrepasan en tanto la carga máxima que lo menos que puede hacer el motor es protestar. Esto sucede sobre todo cuando el conductor se empeña, además, en mantener el ritmo de marcha que llevaría si viajase solo.

Romper la aerodinámica del coche adoptando bacas supone una limitación sensible de las posibilidades del coche. Una velocidad de crucero que se podría mantener desahogadamente en condiciones normales puede ser inalcanzable, salvo que el acelerador se lleve a tope de forma casi continua.

Pero los problemas de calentamiento excesivo donde tienen especial predilección por presentarse es en las largas subidas. Aquí se deja sentir la carga con toda su fuerza, y para evitar que el motor sufra es fundamental hacer un uso adecuado de la palanca de cambio. Hay quien tiene miedo a engranar relaciones cortas de cambio (segunda e incluso primera) por pensar que el motor sufre con exceso de revoluciones. Lo del exceso es cuestión de ritmo de marcha, pues basta co nreducir la velocidad para que el motor no gire demasiado de prisa. Lo que no se puede hacer bajo ningún concepto es intentar subir un puerto con una relación larga; si el coche no puede tirar en tercera, y no digamos ya en cuarta, aunque las revoluciones a las que gire el motor sean muy pocas, puede estar sufriendo considerablemente La mejor forma de recalentar el motor es hacer que vaya ahogado; no puede con la carga, y por mucho que se pise el acelerador no responde. Así, lo único que se consigue es introducir mucha gasolina en los cilindros, con lo que trabajan a carga máxima.

El motor debe girar desahogado, de forma que pueda responder en todo momento a las solicitaciones del acelerador. Acelerador poco pisado y motor girando alegre son las normas fundamentales para no recalentar la mecánica."

¿SOLUCIONADO EL CANCER DE MAMA?

SABADO gráfico

"Hasta hace poco más de un año, la mujer afectada de cáncer de mama debía añadir a los padecimientos propios de esta enfermedad el trauma que significaba la pérdida de un pecho.

Pero ha sido un emprendedor médico aragonés, el cirujano Miguel Angel Rodrigo Cucalón, el que con el empleo de una "revolucionaria" técnica quirúrgica ha llevado la solución a estas angustiadas enfermas.

Esta técnica, que se basa en el principio de que todo órgano amputado debe ser reconstruido (y que se mueve dentro de la más actual cirugía del cáncer, prescribiendo, por tanto, la extirpación de la mama), contempla su reconstrucción en el mismo acto quirúrgico.

Si en la situación actual del cáncer de mama hay que llegar a la amputación, no se debe dejar a las mujeres deformadas, porque toda mujer tiene derecho a su reconstrucción. Desde hace cuatro años venía buscando la forma de poder dejar en este aspecto tranquilas a las enfermas. Había, pues, que solucionar el problema de la amputación y del consiguiente trastorno que produce. Por otra parte, tal como están las cosas, la única solución al cáncer de mama radica en el diagnóstico precoz. Pero la mujer tiene verdadero pánico a la amputación; de ahí que, aunque haya notado algún bulto en el pecho, espera meses, y cuando ya se deciden a ir al médico, su supervivencia se ha acortado en años, porque el cáncer presenta un estudio muy avanzado. Luego si la mujer sabe que se ha eliminado el problema de la amputación, pues se le reconstruye en la misma operación que se le extirpa el cáncer, irá de "motu propio" al diagnóstico precoz. Pero incluso en los casos ya avanzados de cáncer es recomendable la reconstrucción primaria, pues con mucha frecuencia es más perturbador para una mujer la pérdida del pecho que el propio cáncer. Y la psicología juega aquí un papel fundamental."

LICEU BALEAR

Inauguración Curso 80 - 81

PREESCOLAR E. G. B. F. P.

(SUBVENCIONADO)
MEDIO PENSIONADO - PENSIONADO
SERVICIO AUTOCARES

PONT D'INCA (ESTACION)

FUTURO HOMBRE

CRITERIOS VALIDOS
- Transcendencia
- Convivencia
- Productividad

Información: GESTORIA SARD. Los Geranios (edificio M. E. C.) de 8 a 14 horas. Teléfono: 22.28.92.
O también en el mismo Centro. Calle Cabana, 33. Pont d'Inca.

CLUB LATINO
LAS MARAVILLAS
PLAYA DE PALMA
Baile cada noche
con la MUSICA VIVA de
las orquestas
Constelación
Y
SIROCCO'S

Baleares
AÑO XII
N. 12.883
DEPOSITO LEGAL P.M. 1958
REDACCION, ADMINISTRACION Y TALLERES: Pº MALLORCA 9 - B, PALMA
DIRECTOR: ANTONIO PIZA. Tel. 23 21 86
REDACCION
ADMINISTRACION
TALLERES
23 59 40* (tres líneas)
PUBLICIDAD 23 11 77
SUSCRIPCIONES . 23 57 10
CIERRE 23 11 77

M.C.D. 2022

AQUI, LA NOTICIA

PROBLEMAS, DE NUEVO, EN LA GASOLINERA DE LAS AVENIDAS

Al mediodía de ayer era imposible o, mejor, constituía un auténtico martirio circular en coche por las Avenidas. Demasiado tráfico. Y claro, a la altura de la gasolinera, con el baratillo instalado y los numerosos coches aguardando cola para llenar los depósitos, la situación era poco menos que catastrófica. El tapón, a la una menos cuarto de la tarde, llegaba el cruce con la calle Aragón. Los automovilistas nerviosos y la policía municipal intentando vanamente poner un poco de orden era el cuadro que se presentaba a los transeúntes.

Por otro lado, numerosos surtidores de "CAMPSA" se encontraban vacíos, sin gasolina. La estación de servicio de Palma Nova, abarrotada. Cerca de tres cuartos de hora tardaban los automovilistas en llegar a la gasolinera debido a la larga cola que debían guardar. En Coll d'en Rebassa, a primeras horas de la mañana, ya había pequeñas colas. Y así podríamos ir citando casos. Con la decisión de mantener sólo unas pocas gasolineras abiertas los días festivos se ha conseguido que los fines de semana sean un problema para los automovilistas. Porque además no sólo hay dificultades para conseguir gasolina, sino que otros servicios complementarios, como la revisión de aceite y la comprobación de presión de los neumáticos, quedan desatendidos.

EL SECTOR TURISTICO DESPIDIO A ARTURO ESTRADA

El viernes por la noche se celebró en la iglesia parroquial de Santa María, el funeral en memoria de Arturo Estrada. Y el templo resultó insuficiente para dar cabida a todos los amigos que se desplazaron hasta Santa María para despedir al director general del Club de Vacaciones. Además de los directivos de la Compañía Spantax, presidentes y directores generales de cadenas hoteleras, agencias de viajes y tour operadores, vimos también al delegado provincial de la Secretaría de Estado de Turismo, Matías Mut, que ostentaba la representación de Ignacio Aguirre, y al Conseller de Turismo, Pere Morey.

Y, queremos insistir, cientos de amigos del difunto: practicamente todo el sector turístico de la isla.

EL REY RECIBIRA A LOS INFORMADORES GRAFICOS

El próximo jueves, a las once de la mañana, el Rey Don Juan Carlos recibirá en su residencia veraniega de Marivent a los informadores gráficos de la prensa local. Como se sabe, todos los años la familia real comparte unas horas con los fotógrafos de los periódicos mallorquines, detalle que muestra la deferencia y simpatía que tiene para con ellos.

APARCAR EN PLENA CARRETERA

Es esta una costumbre muy usual en Coll d'en Rebassa. Muchos automovilistas dejan sus coches aparcados en la carretera principal, ocasionando numerosas molestias al tráfico rodado. Incluso, hemos visto como algunos aparcan el coche en la cerrada curva existente para ir a Ca'n Pastilla, lugar donde no existe apenas visibilidad y ya de por si peligroso. Debería impedirse esto de algún modo.

NO SE VEN TANTO

Pero aún se los encuentra uno a las doce de la mañana. Contenedores ya vacíos. No se trata de contenedores que hayan dejado de vaciarse en la víspera. Es el vecindario que a cualquier hora juzga conveniente la carga de los contenedores.

Convendría que los coches patrullas que deben también verlo, vayan tomando nota de los lugares en que ocurre y monten cuando puedan servicios para sorprender a los que cometen este gesto insolidario.

Tener basura descubierta aguantando las temperaturas de la estación resulta demasiado.

MOTOCICLETAS QUEMADAS

Sabido es de todos que en estos últimos tiempos abundan de sobremanera los «chorizos» y ladrones de vehículos en las calles de nuestra ciudad, pues bien, parece ser que alguno de estos ladrones de motos no les basta con hurtar los vehículos, hasta que acaban la gasolina para después abandonarlos, sino que se ensañan con ellos destruyéndolos casi completamente. Durante todo el día de ayer se pudo ver en la primera de las curvas del Molinar, naturalmente en la cuneta, lo que quedaba de una moto que había sido quemada por los gamberros en cuestion.

EL CONSELLER DE ECONOMIA DE LA GENERALITAT EN MALLORCA

Durante estos últimos días ha permanecido en una finca familiar de la isla, el conseller de Economía de la Generalitat Vicente Oller, prestigioso economista, independiente políticamente, etc. El señor Oller, tras un paréntesis laboral, regresará a Mallorca a primeros del próximo mes de setiembre.

MIENTRAS LLEGA LA ROMERIA DEL SANTO

Y que no crea nadie que es una tontería. Esta mañana a las once en el monasterio de la Real de San Bernardo, patrocinado por la Consellería de Cultura del Consejo General Interinsular, tendrá lugar un concurso de tiro con honda.

La Consellería, que no se toma a broma los recobramientos, patrocina esta vuelta al armamento tradicional.

Así vela la Consellería de Educación y Cultura por lo nuestro.

CALA MAYOR: UN BARRIO MUY SUCIO

El servicio de limpieza en la mayoría de los barrios de la periferia de nuestra ciudad se limita única y exclusivamente a la recogida de basuras realizada, dicho sea de paso, de cualquier manera, dejando siempo porquería esparcida por doquier. Pero en el caso de Cala Mayor y más concretamente de Son Matet la suciedad de las calles es ya vergonzante. Lo que era un precioso barrio residencial se ha convertido en una de las zonas más degradadas de Palma. Cala Mayor no es un barrio olvidado por el Ayuntamiento, sino por el contrario, la zona más vigilada de la ciudad, donde siempre hay estacionados varios motoristas y coches patrulla de la Policía Municipal. En cambio la basura se acumula en unas calles que nunca jamás han conocido una escoba ni nada que se le parezca. Los camiones del Ayuntamiento recogen parte de la basura y otra parte la diseminan por su recorrido.

Algunos puntos del barrio se han convertido en auténticos estercoleros y el abandono es general. Esto es muy lamentable porque, como se dice, éste fue un barrio residencial de categoría no hace muchos años y aunque no lo parezca y los edificios de apartamentos turísticos lo disimulen muy bien, lo sigue siendo, hasta el punto de que es el barrio del Rey y de otras importantes personalidades, como el artista universal Joan Miró a quien nuestro Ayuntamiento ha dedicado la calle más larga de la ciudad. Grandes honores sí, pero la porquería sigue estando en el mismo sitio y se acumula día a día, solo el viento hace algo por mantener limpio este barrio donde hacerse un corte en la calle puede resultar muy peligroso. También el Rey pasea a menudo por las estrechamente vigiladas calles de su barrio y ¿qué es lo que ve en sus recorridos? Basura y desperdicios para llenar camiones.

Cala Mayor ha perdido ya su encanto original y poco a poco se ha ido convirtiendo en una zona más bien degradada, muchos aspectos de esta degradación son inevitables, pero no lo es el de la limpieza. Mallorquines ilustres, regios visitantes y turistas viven en Cala Mayor en unas calles, antaño campos de almendros, que dan asco.

EL INSTITUTO DE BUP DE ARTA

Tras muchísimo tiempo de tiras y aflojas el próximo septiembre, con el comienzo de las actividades académicas en todos los centros docentes de la isla, entrarán en funcionamiento las aulas del que durante tanto tiempo ha sido polémico instituto de BUP de Arta. Está previsto que el número de profesores, entre agregados y catedráticos ascienda a un total de once.

El edificio donde estará ubicado el centro es el mismo que hasta ahora venía ocupando el Colegio Municipal Homologado de BUP. De esta forma los artanenses ven cumplido un sueño que ha sido razón casi fundamental de la población durante estos últimos años.

UN BOTIQUIN Y UNA LANCHA PARA LA CRUZ ROJA DE LA COLONIA DE SAN PEDRO

El Ayuntamiento de Artá ha entregado dos aportaciones económicas a la Delegación de la Cruz Roja del Mar de la Colonia de San Pedro para cubrir dos necesidades de la población durante los meses estivales. Se trata de instalar un botiquín de primeros auxilios y de comprar una embarcación equipada de motor para rescate de aquellas personas que lo precisen. En otro orden de cosas existe un anteproyecto y contactos con la Delegación Provincial de la Cruz Roja para la construcción de un dispensario de curas de urgencia.

ELEGIDA LA PRIMERA JUNTA DIRECTIVA DE LA ASOCIACION BALEAR DE CIEGOS

La primera junta directiva de la Asociación Balear de Ciegos fue elegida días atrás en una asamblea celebrada en sus locales de la calle Nuredduna, número siete. A partir de ahora la Asociación funcionará ya normalmente reuniéndose todos los jueves a partir de las siete y media de la tarde. El deseo de la junta es que vayan afiliando a la Asociación todos aquellos ciegos de las Baleares que pretendan tener un respaldo en sus reivindicaciones humanas y laborales.

NUEVA POLITICA MUNICIPAL DEL PSM

Representantes del Partido Socialista de Mallorca expondrán el próximo lunes en rueda de prensa su "nueva política" resyecto a los pactos municipales, uno de cuyos puntos afecta a la posibilidad de elevar directamente mociones al Pleno. De esta manera se acabaría con el complicado sistema actual según el cual el concejal que proponía una moción tenía que presentarla en Secretaría de planificación para que fuera asumida por el resto de grupos de la mayoría y, en caso negativo, pasaba a las ejecutivas de los partidos para su negociación directa.

Aparte de esto el partido nacionalista informará el lunes de otra serie de cuestiones referentes al mencionado cambio en su política municipal.

... Y AQUI, LA IMAGEN

UN COLMO TELEFONICO

Todos los palmesanos de a pie estamos acostumbrados a ver en las aceras de nuestra ciudad cajas y escaleras como las que aparecen en la fotografía atadas a postes o a farolas cuando finalizan las jornadas laborales, se trata de las herramientas de los empleados de reparaciones de la Telefónica que para evitarse el transporte recurren a este sistema. La forma nos parece estupenda y la fotografía no tendría nada de particular de no ser porque se ha llegado al colmo, casi al colmo de los colmos, nos explicaremos: La cajita en cuestión y la escalera que la acompaña, casi indefectiblemente han sido colocadas, y después dejadas, justo en la misma pared del edificio de la Compañía Telefónica situada en la esquina de la calle Honderos con la de Héroes de Manacor. Suponemos que en el interior de su propio edificio se podrán dejar los utensilios. Tampoco no habría sido demasiado difícil suprimir el obstáculo para los transeuntes.

Foto JUANET

ITALIA (8 DIAS) 32.500 PTAS.
VIAJES IBERIA, S.A.
TELEFONO 22 67 43

ALMACENES BAUZA, S. A.
Agradece la magnífica aceptación que dispensan a sus
LIQUIDACIONES DE VERANO
y renovadas secciones de
PERFUMERIA
y ahora, les ofrece a precios
SIN COMPETENCIA
las partidas recién llegadas de
JUEGOS SABANA, TOALLAS, PAÑOS COCINA Y DEMAS ARTICULOS PARA EL HOGAR
TIENDAS BAUZA:
Plaza Cort, 4 - General Riera, 44
Bartolomé Pou, 40 - Capitán Vila, 15
Alexander Fleming, 3

M.C.D. 2022

RTVE aportará noventa y siete millones y medio y el Consell veinticinco, en infraestructura

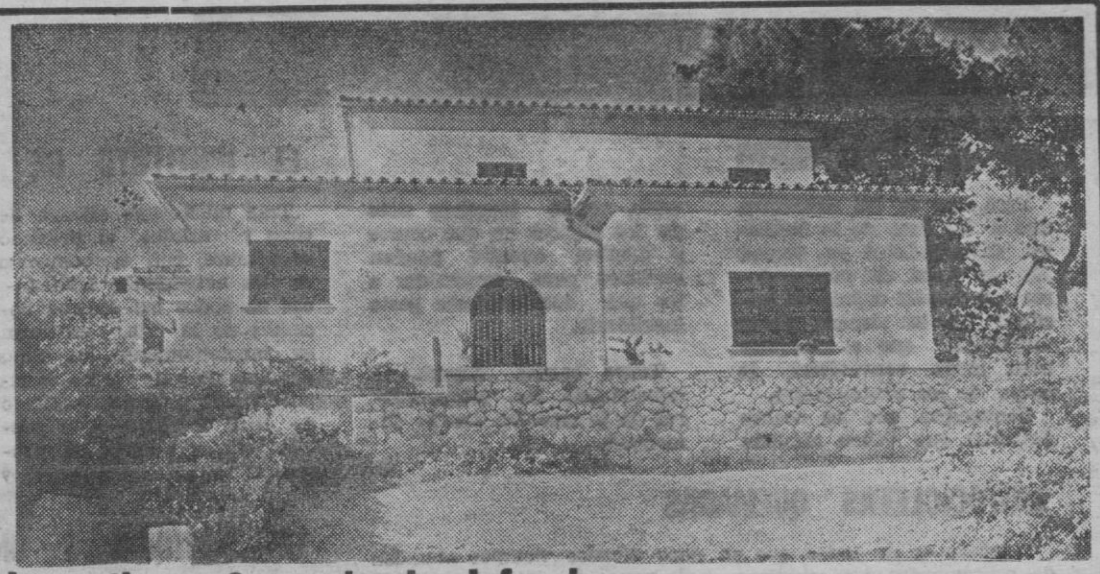

Se instalará en la antigua Casa de la Infancia

A FINAL DE MES SE FIRMARA EL CONVENIO PARA LA PUESTA EN MARCHA DEL CENTRO REGIONAL DE TELEVISION

Según hizo público en la rueda de prensa-balance de la gestión del Consell General durante los primeros meses de este año su presidente Jerónimo Alberti, a finales de este mes firmará con el director general de RTVE el Convenio para la instalación del Centro Regional de Baleares. Se incluyen en el mismo, ocho nuevos centros reemisores que mejorarán y ampliarán la cobertura de los programas televisivos en todo el archipiélago, y la garantía de recepción del segundo canal estéreo de Radio Nacional. La aportación de RTVE para el Centro Regional asciende por lo presupuestado a noventa y siete millones y medio de pesetas.

En el borrador del mencionado convenio se manifiesta que la dirección general de RTVE ha incluido en su plan de inversiones 1980, 1982 la instalación de un nuevo transmisor de televisión y ocho nuevos centros reemisores que mejorarán y ampliarán la cobertura de los dos programas de TVE en el archipiélago balear. Los concursos que amparan dichas instalaciones han sido ya publicados en el B.O.E. La ampliación y mejora de la red de RTVE en Baleares permitirá asimismo la difusión con las debidas técnicas de recepción del programa regional.

La D. G. de RTVE equiparará a su cargo el centro regional de TVE para la producción y emisión de un programa de televisión en color que será difundido a todo el ámbito regional. El centro entrará en funcionamiento dentro de los seis meses siguientes a la entrega formal del chalet (Casa de la Infancia) con las obras de mejora realizadas a cargo del Consell. Los gastos de funcionamiento del centro serán también por cuenta de RTVE. Una comisión mixta de seguimiento vigilará la marcha de los trabajos de acondicionamiento y equipamiento.

Un año después de que caduque el período de cesión en uso a RTVE (diez años) del chalet y sus dependencias anexas, ambas partes revisarán el convenio por si procede su prórroga o la construcción de un nuevo centro regional si a juicio de RTVE el nacido del convenio no fuera suficiente para atender las necesidades del archipiélago. El convenio compromete a RTVE a establecer la operativa adecuada para que desaparezcan las zonas de sombra en la recepción existentes en Baleares y a garantizar la recepción del segundo canal estéreo de Radio Nacional.

INFRAESTRUCTURA

Según el informe de RTVE sobre el centro regional de Baleares, el chalet de la Casa de la Infancia tiene enlace directo con la emisora de la red de TVE situado en Alfabia, y se considera bien comunicado con los centros generadores de noticias más importantes.

Estudiada la posibilidad del chalet, se considera aprovechable para ubicar dependencias administrativas. Es necesario construir una nueva planta y, adosado al edificio de TVE y sus dependencias anexas de controles técnicos, sala de máquinas, decoración etc.

La distribución prevista es la siguiente: mediante la remodelación de tabiques correspondientes se pueden ubicar en la planta baja del chalet, el vestíbulo y control, dirección y secretaría, producción, redacción, y sala de filmadores. En la segunda planta se ubicarían administración, realización y jefatura técnica.

En la planta baja de la construcción adosada se ubicarían el garaje de unidades E.N.G., almacén de decorados, porche, maquillaje, cuarto de limpieza, cuadro eléctrico, almacén técnico conservación, aire acondicionado, cuarto de cámaras y estudio de TV. En la planta segunda estarían los controles de realización (video y audio), sala de equipos y sala de mantenimiento.

En lo que respecta a energía eléctrica las necesidades para el chalet y el estudio a adosar, obligan a la construcción de un centro de transformación, independiente de cualquier otro situado en las proximidades. Conversaciones mantenidas con GESA han puesto de manifiesto que el proyecto definitivo del centro será función normativa de esta empresa que exigirá la construcción de una caseta.

Los trabajos a realizar hasta conseguir la infraestructura necesaria para el centro regional supondrán un costo de 25 millones de pesetas; dos millones y medio en el acondicionamiento del chalet, diecisiete y medio para la nueva construcción de estudios, urbanización y anexos y cinco millones para electricidad y centro de transformación. Esta valoración es únicamente orientativa.

La aportación de RTVE en el centro regional asciende como hemos dicho a 97 millones y medio de los cuales dieciocho millones serán para dos vehículos ligeros, uno en Ibiza y otro en Menorca.

En el centro, RTVE invertirá 86.750.000 en producción de video, 4.600.000 en producción de sonido, 1.500.000 en producción de cine, 1.250.000 en iluminación y 3.400.000 en varios.

R. M.
(Foto archivo)

Demasiado nacionalismo catalán

FALTA DE RESPUESTA POPULAR A LAS INICIATIVAS MUNICIPALES DE BELLVER

También ha fracasado «canigó»

El montaje de las huestes de Polls del Teatro Popular de Barcelona tampoco ha suscitado interés popular. Las varias representaciones ofrecidas del espectáculo nacionalista catalán en el claustro del castillo de Bellver discurrieron lánguidamente y sin apenas respuesta de público. Lo cual, conviene repetirlo, no la señalamos a efectos económicos ni mucho menos sino por insistir en el error de pensar que a la sensibilidad de nuestro público, siempre pronto a responder a genuinas convocatorias culturales y de arte, puedan convenirle concepciones ideadas en otros ambientes, en otros planteamientos.

En general, pues, ahora que parece cerrado ya el ciclo festivalero de la comisión de Cultura, diremos a título de resumen que «Els Joglars», «Antaviana» y «Canigó» no interesaron gran cosa.

Si en el régimen anterior hubo un interés evidente por parte del ministerio de Información y Turismo por suscitar en los Ayuntamientos la contratación de «Festivales de España», que con medianos éxitos y medianos fracasos aguantaron la tira de años, su variada oferta de verano a base de los mismos espectáculos que integraban la cartelera durante el curso, es conveniente que nuestro Ayuntamiento, deje de sintonizar ondas políticas para programar veladas estivales en Bellver. Ni menos aún copiar la programación que llegue con tarjetas de recomendación más o menos explícitas, por estos o aquellos conductos.

Explicábamos en una anterior edición los grandes acontecimientos de arte que movilizaron siempre al público de Palma, al de Mallorca.

Y explicábamos que la ayuda al sector de la iniciativa privada resulta mucho más eficaz que la propia iniciativa municipal. No por hacer menor o mayor el gasto. No tanto por ello cuanto por obtener una eficacia profesional en que la acción cultural derivada de ese gasto obtenga un impacto sobre una cantidad de público de cierta entidad. Que es lo que en política de cultura popular puede tenerse en pie.

Para sustituir a la iniciativa privada hay que buscar la zona a la que ésta no puede llegar, ante la necesidad de que los precios de taquilla sean precios políticos. Cuando uno piensa en promover una representación de «La Atlántida» —ópera de desigual juicio crítico— pero monumento musical de la cultura española o en una representación a calidad universal de «El Pesebre» o en un estreno del «Réquiem» de Torrandell o en contratar de una formación sinfónica y un director de renombre internacional versiones, que constituirían promoción, programando suites y conciertos de «nuestros» Samper, Torrandell; dedicando, en la ocasión, una entera programación coral de actualización rigurosa a las mejores páginas de Mossén Antoni M.ª Thomás, exhumando obras de Antoni Noguera, Massot y promocionando el estreno de alguna composición orquestal escrupulosamente premiada con ese objeto, de autores actuales nuestros.

Solo en empresas así de costosas y responsables, se hace preciso ver tomar una primera posición al sector público.

Para todo lo demás, queda el incentivo, la ayuda.

No es que uno vaya a decirle al Ayuntamiento que lo suyo es más la fiesta que el festival. Pero el Ayuntamiento debe ir pensando en configurar anualmente un calendario de Fiestas que sin perjuicio de las que cada barriada a su hora ponga en circulación, tengan el sello y la categoría de unas Fiestas de Palma. Sigue latente el recuerdo de las Fiestas de Primavera, tan mejorables pero ni siquiera parodiadas después.

Y ahí sí podría lucir su imaginación creadora una comisión abierta si se abriera, en su genuina acepción.

La experiencia de este verano, no ha sido buena. Los resultados —no los de la contabilidad— han sido malos. Insistamos en que hasta ahora, lo importante sigue siendo la huella del paso de Nuria Spert y Rafael Alberti.

Quizá, en parte, se salve el «Hamlet» de Terenci Moix. Solo en parte y a otra escala.

Ciutadà

«BALEARES»

CORT 1

HACIA LA NUEVA ADMINISTRACION MUNICIPAL

Las grandes y pequeñas transformaciones reservadas a la actividad administrativa en el orden o nivel municipal, a poco que el Ejecutivo, en tan importante rama de nuestro derecho público, no torpedee las reformas locales a introducir por el Legislativo, pueden dar ciento y raya a otras innovaciones más aparentes en la organización territorial del Estado. Ahí están las comunidades regionales autónomas, que tanto juego han de asumir, pero que como reorganización tardarán en ofrecer frutos de concreta positividad, a medida de su primeriza condición que no cualidad. Supuesto muy diferente, la actividad administrativa municipal, si acierta a alcanzar un desarrollo adecuado de las previsiones de autonomía y dotaciones consignadas en el texto constitucional, abrirá en favor del administrado, destacadamente en las grandes y medianas capitales españolas, amplios créditos de eficacia.

Dado que la participación municipal en el recurso público y aún la propia creación fiscal municipal, situadas en sus justos términos, lejos de financiar o potenciar instituciones de reciente creación, con su cortejo de problemas en las balbucientes competencias, actuarán sobre la ya rica tradición administrativa de las corporaciones urbanas, que al mismo tiempo de ver tornarse congruas sus proporciones de medios afines, verán mejorar sus posibilidades de acercarse al ciudadano y simultáneamente a la eficacia de gestión, a través de su interna descentralización, diseño de nuevas unidades de acción gestora, mecanización, racionalización de métodos, etc.

Esto supondrá más y mejores servicios y una relación calificante del ciudadano a su municipalidad, como ente administrativo capacitado lo mismo desde el punto de vista de la actividad de coacción, fomento y prestación como desde el ámbito de la representación y el debate políticos, inseparables.

Hay que anotar, por tanto, como aún en el seno de unas limitaciones genéricas, fruto del decreciente grado de bienestar propio de la crisis socioeconómica que nos afecta, los Ayuntamientos van a ir adquiriendo, por encima de la mostrenca visión que en el período autoritario los acotaba como una «holding» congruente, como un conjunto de empresas de servicios inter relacionados, su dimensionamiento administrativo genuino, hincado de veras en el derecho público y en su consiguientes conceptos de redibilidad social y política.

Para pensar en el desarrollo de nuestros Ayuntamientos más significativos, hay que «salirse» de aquella eficacia que la dictadura deliberadamente copió de los «modelos» privados. Es preciso, de la mano de la eficacia administrativa, entrar en ese diáfano mundo de la responsabilidad por las acciones, gestiones, previsiones, conocimiento jurisdiccional, legitimidad, competencia, mandato, etc., únicos desde los que cabrá colacionar, a cargo de la indelegable función pública, los grandes resúmenes políticos de la calidad de vida, el resurgir cívico y la unitaria ordenación de los fines comunales.

La ciudad —que es Estado y además Estado jurídica y políticamente fecundo— requiere, hoy más que nunca, su personificación o individualización públicas. De sus relaciones con el resto de los entes administrativos, territoriales o no, se hacen tangibles una serie de rasgos que incluso en el tratamiento doctrinal hablan de como nos aproximamos a una hora de sazón, en la constante evolución de la cosa pública, en que sin grandes aspavientos adviene una normativa básica de principios adecuados a la trascendencia comunal: en una concepción sanamente visionaria de la ciudad nueva, en la recobrada estructura administrativa.

Desafío muy actual, reto de los tiempos democráticos, las nociones municipales básicas, apoyándose precisamente en su ya larga tradición, viven una crisis de crecimiento y se habla de una nueva acepción del derecho administrativo municipal como de presenciar la transformación del área política municipal en la de posibilidades más gratificantes para el administrado.

Naturalmente que de novedades en la Administración hay que hablar con la cautela y la perspectiva que por su naturaleza demandan y forzoso será adelantarse a afirmar que como en toda transformación profunda van a registrarse necesidades formativas en el plano de la función pública, afectando a políticos y funcionarios. Un inesclayable preludio que pasará por la sustantiva libertad que engendre el desarrollo del mandato, todavía constituyente, de la autonomía municipal.

Porque no basta con hacer llegar mayores recursos al esquema hasta ahora consolidado de las relaciones entre Estado y Ciudades. Preciso será que, además, en los parlamentos de las Casas Consistoriales más importantes de la nación vaya germinando la semilla de libertad contenida en la Constitución Española y que las comunidades representadas en dichos consistorios adquieran conciencia de la ciudad como módulo político prioritario para la década de los ochenta y sucesivas.

Antonio AGUSTIN

M.C.D. 2022

Pere Morey ha enviado una carta a la CAEB rectificando las afirmaciones vertidas en un editoria de «Avante»

PRECISIONES DE LA CONSELLERIA DE TURISMO SOBRE SU FACULTAD SANCIONADORA

La Consellería de Turismo ha salido al paso de un comentario publicado en el boletín informativo de la CAEB y en el que bajo el título «Menos multas, más transferencias» se aconsejaba a dicha consellería que, antes de ejercer su facultad sancionadora, se preocupase de conseguir que le fuesen concedidas las competencias necesarias para llevar a cabo una política adecuada a nuestras necesidades turístics. Como conseller de Turismo, Pedro Morey ha enviado una carta al presidente de CAEB, Gabriel Barceló, en la que aclara una serie de puntos, ya que, a su entender, «el editorialista ha comprendido erróneamente la decisión del «Consell Executiu» sobre las sanciones en materia de turismo».

En primer lugar señala el conseller que el CGI posee desde el pasado mes de enero todas las competencias en materia turística, excepto las relativas a promoción exterior, crédito turístico y concesión del título de licencia de Agencia de Viajes. Por otra parte, Pedro Morey precisa que la facultad sancionadora para empresas y actividades turísticas por una cuentía máxima de un millón de pesetas, estaba comprendida en el paquete de transferencias del 1 de enero, es decir, que no ha sido decidida por el Consell Executiu» el pasado día 14 de julio.

Adjunto a la carta enviada al presidente de CAEB, la Consellería remite una copia del acuerdo adoptado por el «Consell Executiu» en la fecha antes mencionada. «Como se puede comprobar —advierte Pedro Morey refiriéndose al conaenido de dicha copia de lo

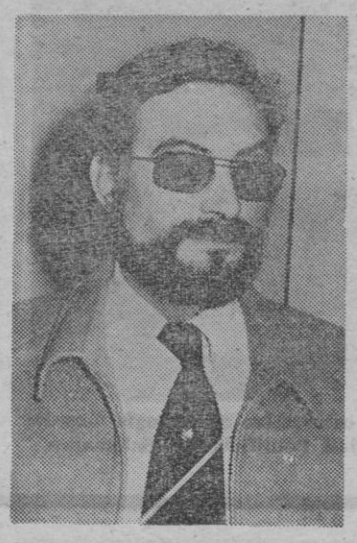

que se trataba era de **ordenar** esta facultad, estableciendo los recursos de reposición en defensa de los derechos del administrado». Aclara Morey que esta ordenación era imprescindible dada la distinta configuración administrativa del Ministerio de Comercio y Turismo y del CGI. «Antes de imponer ninguna sanción —añade la carta— había que definir el procedimiento de reurso, que era el objeto de esta decisión del CGI».

Antes de terminar, Pedro Morey afirma que «el CGI, al asumir sus competencias del 1 de enero, está dispuesto a ejercitarlas plenamente, dentro de la legislación vigente y con el máximo respeto a los derechos del administrado». A continuación, manifiesta su esperanza de que las competencias que aún faltan serán asumidas por vía del Estatuto de Autonomía, junto con la potestad legislativa en materia turística.

Por último, el conseller manifiesta su deseo de que en futuras ocasiones se solicite la correspondiente información antes de expresar públicamente juicios tan «taxativos», y ruega que se difunda esta rectificación para evitar confuciones «indeseables desde todo punto de vista».

Por nuestra parte, hemos reflejado ampliamente este escrito de rectificación ya que el editorial al que hace referencia («Menos multas más transferencias»), había sido recogido en las páginas de este diario hace poco más de una semana.

E. Ch.

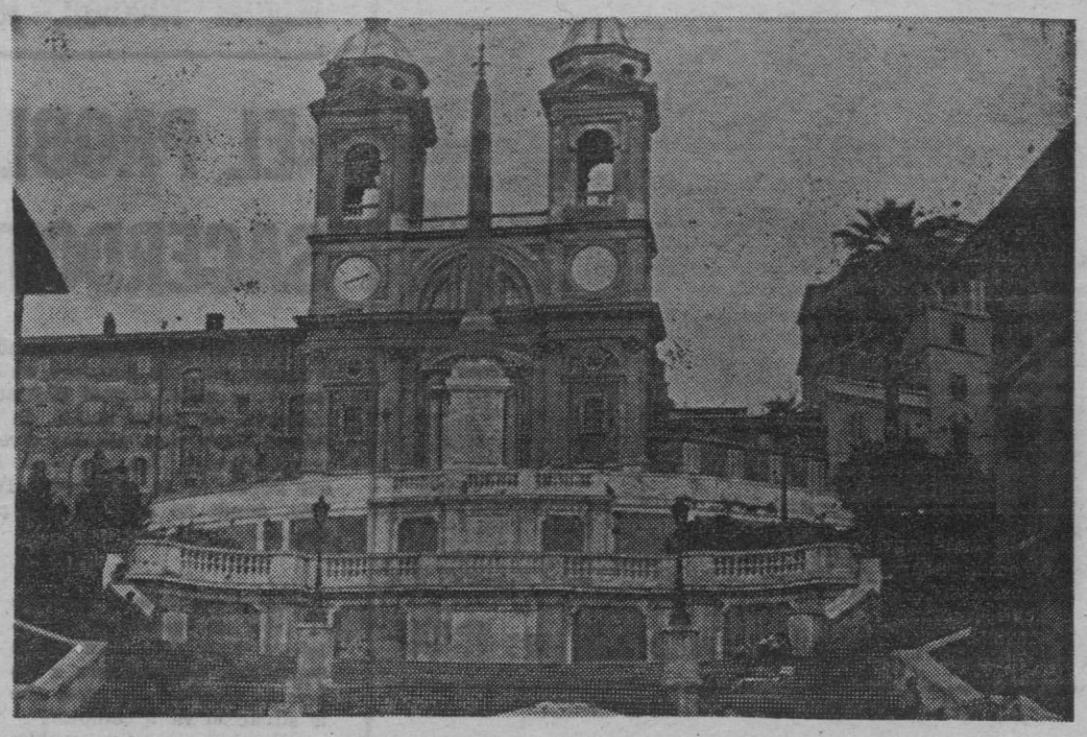

En el grabado, la romana Plaza de España.

TURISMO — **Después de Londres**

ROMA, LA CIUDAD MAS VISITADA POR LOS MALLORQUINES

El otro día comentaba desde esta sección el delegado en Palma de un importante tour operador nacional, que mientras en Mallorca se estaba registrando un considerable descenso en el número de visitantes con respecto a 1979, los mallorquines y residentes, por el contrario, salían en mayor proporción que nunca a pasar sus vacaciones en el extranjero. Citamos en aquella ocasión un caso concreto como es el de Londres, uno de los destinos preferidos de los españoles, pero Roma en particular e Italia en general, se pueden situar detrás de la capital británica.

ITALIA, MAS CERCA

--Nuestra Compañía, que como sabes cumple este año el 50 aniversario de su fundación, está preparando una serie de viajes muy atractivos dirigidos a nuestra clientela mallorquina --dice el señor Frau, de Viajes Iberia.

—Y el primero de esos viajes es a Italia.

--En efecto. La primera salida está anunciada para el día 30 del presente mes. Será una excursión de 8 días de duración. El viaje, a partir de Barcelona, es en autocar por La Junquera, Perpigñan, Narbonne, Beziers y Marsella, en donde tendrá lugar la primera cena y alojamiento. Al día siguiente salida hacia Niza y llegada a Génova. Y después, Venecia y Florencia, en donde se permanece un día entero, y casi cuatro en Roma. El regreso hasta Palma es en un vuelo directo.

—Decías antes que habéis programado varias excursiones a Italia.

--Sí, además de la que hemos hablado de una semana de duración, los días 6, 9 y 12 de septiembre tendremos vuelos directos a Roma, en aviones DC-9 de Aviaco. En esta ocasión, los viajes serán más cortos, de cuatro días, y transcurrirán en la capital, con muchas posibilidades de desplazarse a otras ciudades. Aunque me imagino que los viajeros preferirán conocer más a fondo Roma, que es una ciudad maravillosa en cualquier época del año.

Comenta finalmente el señor Frau, que los anteriores viajes a Italia han tenido una gran aceptación, lo que les animó ahora a repetir la experiencia.

JAIME JIMENEZ
(Foto archivo)

Milady — SAN MIGUEL, 2 (Plaza Mayor)

AHORA

Milady — AVDA. JAIME III, 8

SUPER-LIQUIDACION

	ANTES	AHORA
Vestido Jean A. Bernal	5.395	1.999
Vestido Santhony	9.390	3.499
Conjunto D'Orsay	7.380	1.999
Vestido D'Orsay	7.590	1.999
Vestido Santhony	6.840	1.999
Conjunto Santhony	7.690	1.999
Vestido Santhony	4.695	1.499
Mono D'Orsay	4.925	1.499
Conjunto Billy Bonny	5.950	1.999
Blusa L. Féraud-París	3.250	699
Conjunto Santhony	16.250	5.999
Playero Fatta	4.890	1.499
Vestido Santhony	5.180	1.999

	ANTES	AHORA
Jersey Diktons	3.660	999
Vestido punto A. Meneses	3.565	999
Vestido L. Féraud-París	8.550	2.999
Playero Elio Berhanyer	13.375	4.999
Vestido Cacharel-París	12.185	3.499
Vestido Andreu	13.975	3.499
Pantalón Santhony	1.840	699
Conjunto 3p. M. Rueda	10.925	2.999
Conjunto Lady Bonser	16.390	4.999
Vestido Poly Hnos.	13.680	4.999
Blusa Starpan	2.090	699
Vestido Poly Hnos.	16.340	5.499
Vestido M. Rueda	9.690	2.499

	ANTES	AHORA
Traje Starpan	10.950	3.999
Pantalón Starpan	3.580	999
Blusa Cacharel — París	3.990	999
Vestido Andreu	9.750	2.999
Vestido M. Rueda	11.195	2.999
Jersey Elipse	2.990	999
Falda Billy Bonny	4.295	999
Falda Santhony	2.760	499
Blusa Paco Rabanne-París	4.295	1.499
Conjunto Elio Berhanyer	15.625	5.999
Conjunto 3p. L. Féraud-París	12.985	4.999
Traje Chaq. Poly Hnos.	20.330	6.999
Vestido D'Orsay	8.975	2.499

SIEMPRE EN VANGUARDIA DE LA MODA FEMENINA

M.C.D. 2022

La finca de Mortix, comprada por ICONA

UNA NUEVA RESERVA DE LA FAUNA MALLORQUINA

Se pretende ampliar más la zona del patrimonio forestal

Recientemente el Instituto para la Conservación de la Naturaleza, I.CO.NA., ha adquirido una finca de ochocientas cuatro hectáreas en el término municipal de Escorca que, sumadas a las que anteriormente ya se poseían, aumentan el patrimonio forestal del Estado en las islas a las dos mil ciento treinta. La mencionada finca, denominada Mortix, estaba desde hace bastante tiempo en vías de ser comprada habiéndose consumado la operación después de más de un año de realizarse en la misma experimentaciones con la fauna y la flora.

Durante la jornada de ayer nos pusimos en contacto con el señor Cisneros, responsable de ICONA en las islas al encontrarse de vacaciones el delegado provincial don Mateo Castelló, para obtener alguna información más sobre esta importante extensión de terreno que ha sido adquirida.

La primera pregunta que le formulamos al señor Cisneros sobre cual era la población de la finca comprada nos fue contestada de la siguiente manera: "Hablando en términos genéricos podemos decir que la flora la integran algunas extensiones de olivar y encinar existiendo también algunos pequeños bosques de pinos y las restantes hectáreas son de terrenos agrestes con las formaciones geológicas tradicionales de este tipo de terrenos en nuestras islas. Existen también algunas hectáreas de pastos que ultimamente estaban bastante abandonadas debido al bajo rendimiento que tienen y a la poca rentabilidad de la explotación.

Con respecto a la fauna nos dijo el señor Cisneros que ésta es la tradicional de esta parte de la sierra mallorquina destacándose el que en este último año, gracias a las experimentaciones que se han venido haciendo, se ha podido observar que funciona el primer comedero privado para el "Voltó Negre" que tiene en esta zona una de sus "habitats" preferidos y que con esta compra podrá ser protegido mucho mejor contribuyéndose de esta forma a su conservación.

Al pareecr y siempre según las manifestaciones de los responsables de ICONA la finca ha sido adquirida con fines conservacionistas y ecologistas y caso de cultivarse algo será lo tradicional y en las áreas que se venía haciendo hasta ahora ya que no se pretende una explotación con bases economicas. Otro de los fines que se persiguen es el social puesto que estas adquisiciones permitirán que los excursionistas disfruten de unos mayores espacios sin tenerse que entrometer en propiedades privadas. Precisamente este es uno de los temas que más interesan a ICONA y que están fundamentando de forma básica su incremento de compras en Mallorca.

Al cuidado de la nueva finca propiedad del patrimonio forestal del Estado se encontrará un guarda forestal como es habitual en todas las zonas que de esta forma son adquiridas

Preguntado al respecto el señor Cisneros nos manifestó que existe la intención de incrementar el patrimonio concentrándose las compras en dos zonas muy próximas entre sí, Lluch y Escorca, con el fin de conseguir una mayor protección de la naturalzea y a la vez un mayor espacio para actividades sociales que permita se respeten en mayor medida las propiedades privadas.

MACIA RIERA

Miguel Nicolau, jesuíta, catedrático de teología

«EL PROBLEMA DE LA FALTA DE VOCACIONES SACERDOTALES SE VA SUPERANDO»

Profesor de teología durante veinte años en Granada y catedrático durante dieciocho en la Universidad Pontificia de Salamanca, el padre Miguel Nicolau, jesuíta, se encuentra ahora en Mallorca, su tierra natal, de vacaciones, aunque aprovecha el tiempo libre para realizar diversos estudios que desea publicar posteriormente. Además —nos dijo— estoy preparando los temas que impartiré en el Estudio Teológico de San Ildefonso de Toledo, donde he sido llamado por el primado, Marcelo González Martín.

—Contínuamente se habla de la falta de vocaciones en la Iglesia. Usted que está en la actualidad dando clases a los jóvenes seminaristas ¿cree que la situación va a cambiar?

—Es cierto que hay problemas en cuanto a la falta de vocaciones sacerdotales, pero se va superando a medida que se ponen en ejecución las normas dictadas por la Santa Sede y se prescinde ya de experiencias que han demostrado lo que pueden dar. Por ejemplo, en el seminario de Toledo hay alrededor de un centenar de estudiantes, de los que más de la mitad son de todas las regiones españolas y los restantes de distintos países latinoamericanos, como México, Perú, El Salvador. Y se espera que para el próximo curso se apunten treinta jóvenes más... Creo que esto es un buen síntoma.

Pero el motivo real de esta corta entrevista con el padre Nicolau es la octava edición de un libro suyo que hasta ahora normalmente se destinaba al estudio de los seminaristas.

—La obra se llamaba originalmente «Sacerdote, según tu corazón» y ha sido traducido al inglés, italiano y portugués, habiéndose realizado una edición especial para Brasil. Vista la buena acogida que desde un principio tuvo, decidí darle un carácter más general, para que lo pueda leer todo el mundo y he modificado ligeramente el título, que ha quedado en «...Según tu corazón». En él trato las materias fundamentales que conforman la devoción, como son la reparación que debemos a Jesucristo, la necesidad y el deber de hacer apostolado y la conciencia por la que debemos regirnos. Luego, he añadido dos capítulos nuevos. En uno muestro lo que es el amor divino y la inmensa influencia de la caridad de Dios en la historia de la humanidad, hecho fácilmente comprobable al leer las Sagradas Escrituras. Y la última parte la dedico al entronque evangélico de la devoción a Jesús.

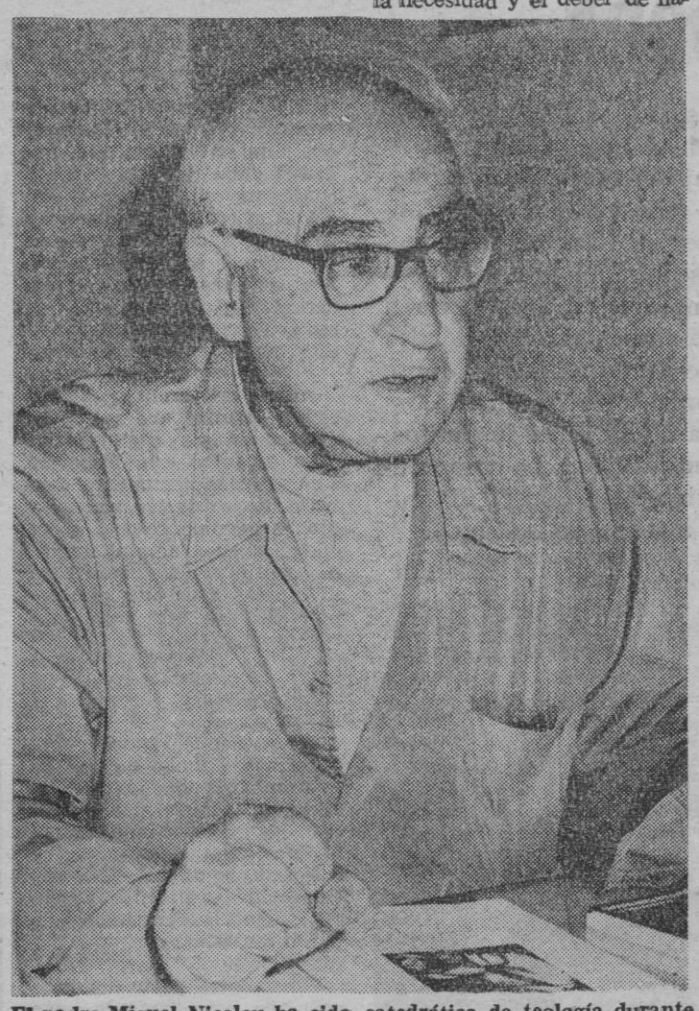

El padre Miguel Nicolau ha sido catedrático de teología durante dieciocho años en la Universidad Pontificia de Salamanca

—Usted, como mallorquín y sacerdote, no ha investigado nada acerca de la vida de famosos religiosos de aquí, como por ejemplo, Jerónimo Nadal, el amigo y confidentede san Ignacio de Lozoya?

—Evidentemente. De Jerónimo Nadal tengo varias obras publicadas, pues, entre otras cosas, para nosotros los jesuítas es una figura primordial, ya que sus doctrinas espirituales influyeron muchísimo en la promulgación de las normas de la compañía. Es más, uno de ellos, «Pláticas espirituales del padre Jerónimo Nadal en Coimbra» supuso la difusión de algunos manuscritos que se guardaban en la Biblioteca Nacional y que eran desconocidos. Y también he dado a conocer la vida del padre Sebastián Nicolau, quien fuera prior de la Cartuja de Valldemosa y venerable por sus numerosos milagros.

Cuando nos despedimos de él, le preguntamos acerca de la dimisión que el padre Arrupe ha presentado como general de la Compañía de Jesús: «Mire, yo sólo sé lo que me han comentado y que es lo que él ha dicho, que se encuentra ya en edad muy avanzada».

J. M. M.
(Foto: Juanet)

Los ayuntamientos en contra

CONTINUAN LAS DIFERENCIAS EN TORNO AL PARQUE NATURAL DE LA SERRA DE TRAMONTANA

El GOB y los nacionalistas a favor del proyecto

El futuro del Parque Natural de la Serra de Tramontana está todavía en el alero. Ahora es el Consistorio de Sóller quien está oponiéndose, sumándose de esta forma a la opinión de los Ayuntamientos de otros Municipios afectados, al proyecto presentado por ICONA y que en estos momentos está pasando por el período de información municipal para después pasar por el de información pública y finalmente, caso de que salte todos estos obstáculos, sea aprobado por el Ministerio de Agricultura.

En el último número de la publicación mensual «Mallorca Socialista» se incluye un artículo del biólogo del G.O.B., Joan Mayol, en el que se vierten una serie de razones para que el mencionado proyecto de transformación di actual «paisaje pintoresco» en «parque natural» se lleve a cabo lo antes posible. A continuación transcribimos algunos de estos argumentos mencionados.

Bajo el punto de vista del articulista la información del mencionado parque está siendo sometida a una manipulación por parte de algunas personas y entidades que pueden tener relaciones directas o indirectas con empresas urbanizadoras interesadas en la zona que en su día comprenderá el Parque de la Serra de Tramontana, ya que se está hablando lo menos posible de las ayudas oficiales, dictadas por medio de normativa. que se prevén para ciertas actividades que interesa conservar dentro de un parque natural moderno, tales como la agricultura de montaña, ya que se tiene intención de mantener las actuales características.

Otro de los conceptos que se dejan caer en el artículo es que la aprobación del proyecto de Parque Natural beneficiaría a todos aquellos pobladores de la Serra de Tramontana que no viven de urbanismo y que su rechazo tan solo beneficia a los intereses urbanísticos. La argumentación viene apoyada en la falsedad de lo que se ha comentado de que en el parque se prohibiría la caza, que existiría un derecho de paso universal e incontrolado, que la gente visitante podría incluso recoger la aceituna que le viniese en gana, cuando nada de todo esto es cierto como ya anunció, a través de las páginas de nuestro diario, en su día el jefe provincial de ICONA, don Mateo Castelló.

«Las características naturales de la Sierra, el absurdo desarrollo de nuestra isla en los últimos lustros —continúa diciendo el articulista— hacen necesaria una garantía de conservación».

Finalmente y como última consideración crítica, Joan Mayol, remarca el hecho de que hasta ahora haya tenido que ser el Gobierno Central de Madrid, a través de sus entidades en la isla, el que se haya tenido que preocupar preferentemente de la cuestión de la conservación de la naturaleza y señala los casos de la Dragonera, salvada por el MOPU mientras el Consell permanecía cruzado de brazos, la construcción del puerto deportivo ilegal de Ca'n Picafort, autorizado por el ayuntamiento de Santa Margarita y que en su día tuvo que frenar al Gobierno Civil y algunos ejemplos más. Finalmente el articulista miembro del G.O.B. expresa sus deseos de que en un futuro próximo se demuestre que la autonomía sirva como herramienta para la conservación de la naturaleza.

En definitiva vemos nuevamente que las opiniones respecto al proyecto de «Parc Natural de la Serra de Tramontana» continúan siendo bastante opuestas ya que mientras los partidos nacionalistas de izquierdas, los grupos ecologistas e ICONA lo defienden, los Ayuntamientos de los términos municipales afectados y los propietarios de las fincas incluidas se oponen. Los que están a favor reconocen que el proyecto se puede mejorar, mientras que los que están en contra, lo rechazan de plano. Esperemos que al final se haga lo mejor para Mallorca, salvaria.

Macià RIERA

M.C.D. 2022

Después de tres meses y medio de estancia en la isla

LOS GITANOS DE CA'N PERE ANTONI HAN SIDO DEVUELTOS A LA PENINSULA

Mucho se viene hablando últimamente de los derechos de los gitanos de asentarse en cualquier lugar del territorio español como otros ciudadanos cualesquiera. Recientemente en Palma se habían instalado varias familias que, ante el abandono, habitaron desde el momento de su llegada, hace ahora de ello aproximadamente unos cuatro meses, las casas en ruinas de la zona denominada Ca'n Pere Antoni, justo enfrente de la dársena del Portixol. Desde el momento en que este medio centenar de gitanos se establecieron en aquel lugar la polémica en torno a sus derechos arreció considerablemente y raro es el día en que no se ha publicado alguna carta o escrito atacándoles o defendiéndoles en algún medio de comunicación social de la isla.

• Los pasajes los ha pagado el Ayuntamiento

La noticia está ahora en que estas familias gitanas, media docena en total, todas ellas con un buen número de criaturas en edad escolar, han abandonado la isla, y las ruinas de basura y ratas, para marchar nuevamente a la península, su lugar de procedencia.

VINIERON DE ALBACETE

Según las declaraciones, que uno de los cabezas de estas familias gitanas, hizo a un compañero nuestro hace un mes, el lugar de procedencia de este medio centenar de personas sin hogar era Albacete, "venimos —decían— porque nos enteramos de que el Consell daba trabajo a los gitanos, pero el tiempo ha transcurrido y ya lo ve, somos más pobres que nunca".

Antiguamente, ante casos semejantes, la autoridad civil ordenaba el reembarque de estas personas llevándolas nuevamente a sus puntos de origen. Para este tipo de cosas, denominadas acciones benéfico-sociales antiguamente existían unas cantidades en los Gobiernos Civiles que actualmente no ingresan cantidades en sus fondos, es por ello que en esta ocasión los billetes de los gitanos devueltos a la península han tenido que ser financiados por el Ayuntamiento.

Los gitanos, durante todo el tiempo que estuvieron en Palma, participaron en alguna ocasión en trabajos comunitarios que no les dieron suficiente dinero para encontrar un alojamiento digno; ellos, como decían en las declaraciones a las que antes aludíamos hechas a un compañero del periódico, se negaban a vivir confinados en poblados como el de Son Banya; preferían vivir entre los escombros que marginados.

Con esta operación de evacuamiento se pone fin a la peligrosa estampa de los niños viviendo en este lugar que ya debería haber sido derruído hace tiempo. A lo que no se pone fin, seguramente, es a la polémica en torno a los derechos de estas gentes.

M. R.
(Foto JUANET)

Los gitanos de C'an Pere Antoni se han visto obligados a dejar las viviendas en ruinas para ser devueltos a la Península.

CORTE ANTICAIDA DEL CABELLO
Realizado por TOMEU
(Frente Correos)

¡Liquidación final!

Para la Mujer

Falda señora y pantalones (Varios modelos) 595 ptas.

Camisetas (Varios modelos) 295 ptas.

Pijamas (Varios modelos) 495 ptas

Bikini (Varios modelos) 295 ptas.

Vestidos tirantes (Varios modelos) 995 ptas.

Para Chicas

Camisetas (Varios modelos) 295 ptas.

Vestidos (Varios modelos) 995 ptas.

Para Chicos

Pantalones Sport y vaqueros 795 ptas

Camisas sport M/c y m/larga 595 ptas.

Para el Hombre

Nikis y camisetas (Varios modelos) 495 ptas.

Slip baño (Varios modelos) 395 ptas.

Pantalón (Varios modelos) 995 ptas.

Camisas m/corta (Varios modelos) 495 ptas.

Traje varias calidades

Para los Niños

Camisetas (Varios modelos) 225 ptas.

Pantalón vaquero "Marca" todas las tallas 995 ptas.

Camisón niña 8 a 16 años (Varios modelos) 395 ptas.

Blusas niñas 3 a 6 años 495 ptas

Para el Hogar

Juego sábana camera 3 piezas 1.575 ptas.

Vajilla loza decorada 56 piezas 5.300 ptas.

Módulo sillón tapizado 4.600 ptas.

Cristaleria 48 piezas 2.400 ptas.

Lavadora automática 3 tomas 25.900 ptas.

REBAJAS
Galerías Preciados

M.C.D. 2022

SUCESOS EN LAS ISLAS

VINO DE CIUDADELA PARA VER EL FUTBOL Y LOS «NAVAJEROS» LE ROBARON TODO EL DINERO

Ilusionado, con "hambre de fútbol", se vino a Palma desde Ciudadela un aficionado —cuya identidad rogó no fuera facilitada— para ser espectador de los encuentros del "Trofeo Ciudad de Palma". Anteanoche, al término del partido jugado por "la Real", nuestro visitante se dirigió al centro de la ciudad con el fin de buscar alojamiento. Se hallaba en Vía Roma, a la altura de la Plaza del Carmen, cuando se vio sorprendido por dos individuos que surgieron de la oscuridad. Uno, a su espalda, le atenazó por el cuello pasándole un brazo a modo de collar. El otro, de frente, le intimidó con una navaja. Reducido no pudo evitar que le registraran los bolsillos, le robaran todo el dinero, un anillo y el reloj. Antes de soltarlo le propinaron un par de guantazos y lo tendieron sobre el suelo dándose entonces los ladrones a la fuga.

El hombre acudió al caurtel de la Policía Municipal para informar de lo sucedido al tiempo que solicitar le dieran cobijo hasta la mañana siguiente, la de ayer, pues podría resolver su situación consiguiendo a través de su entidad bancaria la correspondiente reposición de fondos.

OTRO ASALTO

Pero no fue el reseñado el único asalto registrado anteanoche en Palma. En las inmediaciones de la Plaza Mayor otro ciudadano se vio robado por dos individuos —quizá los mismos del caso anterior— quienes también le intimidaron con una navaja, le asestaron varios golpes, lo echaron al suelo y a falta de mayor botín le arrebataron un anillo. Esta víctima fue asaltada en la calle en la que tiene su domicilio.

MEJORIA DEL JEFE DE LA POLICIA MUNICIPAL, AGREDIDO ANTEAYER

Dentro de la gravedad de su estado don Tomás Font, jefe accidental de la Policía Municipal de Palma, observó durante el día de ayer sensible mejoría, pues superó las complicaciones pulmonares que surgieron por la aplicación de anestesias tras la intervención quirúrgica a que tuvo que ser sometido. La cuchillada recibida en un brazo le seccionó totalmente la arteria humeral.

Don Tomás Font continúa encamado en la Unidad de Cuidados Intensivos y por prescripción facultativa fueron prohibidas toda clase de visitas. Al tener noticia por la prensa de la alevosa agresión de que había sido víctima, numerosísimas personas de todos los estamentos ciudadanos acudieron a Son Dureta para interesarse por su estado. En el cuartel de la Policía Municipal se recibieron continuas llamadas telefónicas en el mismo sentido procedentes de las islas y de la península, en particular de muchos jefes de Policía Municipal. Nuestras primeras autoridades se interesaron asimismo por estar frecuentemente en conocimiento de la evolución del estado del señor Font.

Por parte de las fuerzas de seguridad se siguen a ritmo acelerado las indagaciones para descubrir al agresor. Las circunstancias concurridas parecen descartar que el «navajero» tuviera intenciones de robo. Las sospechas recaen en otras motivaciones, posiblemente una venganza, y relacionadas con el cargo y no con la persona del jefe accidental de la Policía Municipal.

ENSAYOS

LA VERDAD NO TIENES POR QUE DECIRLA, PERO NO MIENTAS

La verdad es tuya, y además te consta como abusan de tu verdad los otros, como te la traicionaron a veces. Y tú no tienes por qué decirla. Puedes callarte. Que al buen callar le llaman Sancho, como escribió Cervantes. Puedes callar. Nadie puede obligarte a que le digas la verdad. La verdad es flir que se mustia en muchas manos y, que pocos la merecen. Y el silencio arropa muchas verdades ,que no son para dichas. Y esto no va precisamente para ti, joven. Porque los jóvenes sois más osados y tenéis menos cosas que callar. Vuestra vida no resulta aún tan complicada, ni tienen en vosotros tamaño valor vuestras verdades.

Pero, a medida que los hombres avanzamos en la vida, ésta se nos torna cada vez más densa, rada vez menos simple y sencilla. Vivir es cargarnos a diario de cosas, que urge a veces callar. Acaso porque no tenemos el valor de confesarlas, acaso porque es mejor que no las confesemos. Pero el joven vive. Vive su momento. Se olvida con facilidad de su corto ayer y no tiene previsiones mayores para el mañana. Da poca importancia a las cosas, y se crea menos situaciones de violencia. Por esto al joven le cuesta menos traducir en palabras su verdad. Porque además hay cosas a las que no da valor, él que ha quemado, sin dolerle, una serie de tabúes, que condicionaron durante siglos nuestra pobre existencia humana. El joven tiene más espacio para correr y corre. No mide sus pasos. No le importan los kilómetros. No se cansa. Como mañana tiene menos que hacer, podrá dormir si quiere. Pero los mayores son de otra índole. No lograron descargarse de toda una serie de condicionamientos, que en en el fondo de su alma no admiten, pero que la sociedad sigue imponiéndoles, que ellos acatan bien que sea a regañadiente. Y aquí reside el dualismo trágico de sus vidas, y la razón de sus obligados silencios. Tienen que conformarse con unas reglas, que no aceptan, pero luego intentan vivir fuera de ellas, y si bien su conciencia permanece a ratos tranquila, no lo está cara a los demás, que resultan siempre jueces muy poco indulgentes.

No todos merecen que les digas la verdad, y por ello tienes derecho a callártela. Pero no mientas. No mientas, ni digas verdades a medias. La verdad a medias es mucho peor que la mentira. La verdad a medias resulta francamente un insulto para quien buenamente cree que le dices la verdad.

Por lo demás, decir una mentira resulta harto difícil. Y más difícil resulta aún redondear una semi-verdad.

Yo me aereveria a darte un consejo y perdona. No vayas pr el mundo entregando tu verdad a cualquiera. A lo mejor no la merece. A lo mejor se aprovecha luego de ella para hacerte daño. Mira que me lo dice mi experiencia. No se la regales al primero, que te encuentres en la calle. Mira antes a quién te entregas, porque a lo mejor te será más tarde difícil la retirada. Se parco en el recitar tus verdades, especialmente aquellas que llevas muy adentro metidas en tu alma. Que son tuyos tus secretos y dejarán de serlo cuando los hayas depositado en el otro. No me seas ingenuo, y te lo dice quien pecó miles de veces de ingenuidad. No me seas confiado. No te diré lo que alguien dijo, porque no me gusta y porqpe es pesimista a frase, y el pesimismo, pienso, no sirve para nada. En quien te escucha adivina siempre tu enemigo de mañana. No. No creo que esto sea verdad, y sin embargo la amistad es rosa de pocos días, y se marchita con excesiva rapidez. No te diré que seas an precavido, que andes por el mundo poco menos que mudo, pero ves con cuidado en tu hablar. Podrías perjudicarte. No estimo que los hombres sean fácilmente traidores, pero sí sé que existe y con demasiada frecuencia la traición.

Y sin embargo, nunca podré justificar que mientras. La mentira es un poco la esencia de Satanás. Como Dios es la verdad, su opuesto es la mentora. No mientas, porque una vez lo hagas, no tienes derecho ya a que se te crea de nuevo. Si una vez mentiste, puedes volver a mentir. Que la mentira es como la droga. Te habitúas, y cuando te das cuenta, no puedes evitarla, y vas viviendo de mentira, y te envuelves en mentira, y vives ya para la mentira.

Acaso todos deberíamos aprender a callar. Lo que vale un silencio a tiempo, un silencio oportuno. No te comprometiste, ni en bien ni en mal. No le regalaste tu verdad a quien no la merecía. Pero tampoco ensuciaste tu boca con la mentira. Saber callar. Sentarse a la vera del camino, y observar. Ver como los otros pasan. Van hacia algún lado unos, otros pasan solamente por pasar. Y tú callando Acariciendo este gerundio en el que tu verdad se hace cada vez más fuerte, tras el que te defiendes de tu propia mentira y del hábito de engañar de los demás.

La verdad es como la religión. Esta no a todos exige el martirio. Acaso no todos serían aptos para aceptar el martirio. Que el heroismo no es virtud de la totalidad. Los héroes suelen ser más bien pocos... Pero hay instantes en que el martirio se impone, porque es la alternativa a la apostasía. Y así sucede por igual en cuanto a la verdad. A veces decir la verdad se impone, y entonces no te vale escudarte en el silencio. Tienes que avanzar tu pecho y, a sabiendas de que te puede costar hasta la vida, tiene que gritar la verdad a quien sea, contra quien sea. El camino del Calvario está siempre abierto desde que lo pisara el propio Hijo de Dios. Y en el Calvario no falta nunca la cruz, y en la cruz espera la muerte. Y la muerte puede parecer vergonzosa. La de El supo a vergüenza. Pero El la aceptó. Y El era la vida. Y nosotros no somos otra cosa que pequeños fragmentos de la mortalidad, empujados constantemente por los vientos de la peor de las inconstancias... Pero siempre será verdad aquello de que es mejor morir con honra, que vivir con vilipenrio. Y que Dios nos conserve el orgullo de ser hombres, servidores, impertérritos de la verdad, dispuestos si se tencia al heroísmo, enemigos convencidos de la mentira, y en todo caso amadores sinceros del silencio.

BRUNO MOREY

Para su ganado, lo mejor.
Piensos Piema Protector

ROGAD A DIOS EN CARIDAD POR EL ALMA DE

Don JUAN VIDAL VILLALONGA

(FABRICANTE DE CALZADO DE BINISALEM)

Que falleció ayer, a la edad de 40 años, en Palma, habiendo recibido los Santos Sacramentos y la Bendición Apostólica.

E. P. D.

Su afligida esposa María Rosselló Jaume; hijos Cati Marí y Marí Tere; padres Miguel y Catalina; hermanos Antonio, Miguel y María; hermanos políticos Angela, Catalina, Jaime, Juan, Melchor, Antonio, Francisca y Catalina tíos, sobrinos, primos y demás familiares, al participar a sus amistades tan dolorosa pérdida, les ruegan le tengan presente en sus oraciones y se sirvan asistir al funeral que se celebrará hoy domingo, día 17, a las 19,45 horas en la iglesia parroquial de San Jaime de Binisalem, por todo lo cual les quedarán sumamente agradecidos.

No se invita particularmente

El Excmo. y Rvdmo. Sr. Obispo de Mallorca se ha dignado conceder indulgencias en la forma acostumbrada.

ROGAD A DIOS EN CARIDAD POR EL ALMA DEL ILMO.

Sr. D. Miguel Juan Montaner Cerdá

MARQUES DE VIVOT

PILOTO AVIADOR

Que falleció el día 14 de agosto.

E. P D.

Su esposa, María Magdalena Cánaves Albis; hijos, Margarita y Miguel; madre la Condesa Vda. de Peralada; hermano, Vizconde de Rocaberti; padres y hermanos políticos, tíos, sobrinos, primos y demás parientes, ruegan una oración por su alma.

El funeral se celebrará mañana lunes, día 18, a las 20 horas, en la Basílica de San Francisco.

ROGAD A DIOS EN CARIDAD POR EL ALMA DE

Doña PILAR LLADO RAMIS

(VDA. DE LORENZO SANCHO ROCA)

Que falleció ayer, a la edad 74 años, en Palma, habiendo recibido los Santos Sacramentos y la Bendición Apostólica.

E. P. D.

Sus afligidos hijos Catalina y Francisco; hijos políticos Juan Vich Albertí y Antonia Ginard Taberner; hermano Jaime; hermanos políticos, María Crespí y José, nietos, demás familiares y amigos, al participar tan sentida pérdida les ruegan la tengan presente en sus oraciones y comunican que mañana lunes a las 20,00 horas se oficiará funeral en la iglesia parroquial del Coll d'en Rebassa, por el eterno descanso de alma.

No se invita particularmente

El Excmo. y Rvdmo. Sr. Obispo de Mallorca se ha dignado conceder indulgencias en la forma acostumbrada.

ROGAD A DIOS EN CARIDAD POR EL ALMA DE

DOÑA ANTONIA COLOMAR VIDAL

Que falleció ayer en Palma, a la edad de 88 años, habiendo recibido los Santos Sacramentos y la Bendición Apostólica.

E. P. D.

Sus afligidos: hija, Jerónima; hijos políticos, Antonio y Florencio; nietos, biznieto, hermanos y demás familiares, al participar a sus amistades tan dolorosa pérdida, les ruegan la tengan presente en sus oraciones y se sirvan asistir al funeral que tendrá lugar el próximo martes, día 19, a las 20'30 horas, en la iglesia de San José Obrero, por todo lo cual les quedarán sumamente agradecidos.

Casa mortuoria: Calle Capitán Vila, 7, segundo, primera.

No se invita particularmente

El Excmo. y Rvdmo. Sr. Obispo de esta Diócesis, se ha dignado conceder indulgencias en la forma acostumbrada

M.C.D. 2022

Facultades, 20.975 por curso; C.O.U. y otros, 2.500

Nuevas tasas universitarias

El Boletín Oficial del Estado publica el real decreto aprobado en el último Consejo de Ministros por el que se incrementan las tasas universitarias para el curso académico 1980-81.

«La evolución de los costos y de los precios —afirma el preámbulo del real decreto— obliga a una revisión periódica que permita adecuar a su nivel al costo efectivo de cada puesto escolar, aún sin aplicar lo previsto en el artículo séptimo de la Ley General de Educación».

«Hasta tanto las Universidades, en virtud de su autonomía, pueden proceder a elevaciones de tasas más coherentes con la realidad económica —agrega—, las progresivas necesidades financieras de aquellas y las limitaciones presupuestarias para atenderlas consejan un racional incremento de las tasas por motivaciones de índole social y económica».

NUEVAS TARIFAS

Las nuevas tarifas, vigentes para el próximo curso académico, son las siguientes:

1. — Estudios en Facultades y Escuelas Técnicas Superiores en cualquiera de sus ciclos (incluidos los cursos de adaptación para el acceso de titulados en Escuelas Universitarias a Facultades y Escuelas Técnicas Superiores), estudios en Colegios Universitarios y Escuelas Universitarias:

a) Facultades y Escuelas Experimentales (Medicina, Farmacia, Veterinaria, Ciencias, Informática, y Bellas Artes, así como Escuelas Técnicas Superiores y Escuelas Universitarias de Arquitectura e Ingeniería Técnica: 20.975 pesetas por curso completo, y 3.365 pesetas por asignaturas sueltas, cada una.

b) Los demás centros universitarios (Facultades no experimentales): 14.065 pesetas por curso completo; 2.815 pesetas por cada asignatura suelta, y 1.800 pesetas por cada asignatura complementaria.

2. — Estudios a Escuelas de Especialidades, Escuelas e Institutos Profesionales e Institutos de Investigación, o de Ciencias de la Educación y otros cursos especiales: máximo de 45.000 pesetas por curso completo, y de 11.250 por cada asignatura suelta.

3. — OTROS ESTUDIOS:

A) Cursos extranjeros en Universidades Internacionales o en los que se organicen por las Facultades o Escuelas Técnicas Superiores: 37.500 pesetas.

B) Curso de Orientación Universitaria y otros de iniciación: 2.500 pesetas.

C) Exámenes de acceso a Facultades, Escuelas Técnicas Superiores y Escuelas Universitarias: 1.200 pesetas.

D) Exámenes de reválida en cualquier grado de estudios por memorias finales y por tesis doctorales: 2.500 pesetas.

4. — Tasas de Secretaría: Por certificaciones académicas, expedición de libros de escolaridad, traslados de matrículas y expedientes académicos, 600 pesetas; compulsa de documentos, 250; expedientes de tarjetas de identidad, 125 pesetas.

AUMENTO DEL PRESUPUESTO

El real decreto dispone que el importe de la mayor recaudación derivada del aumento de las tarifas se destinará prioritariamente a la ampliación de los créditos del presupuesto de las Universidades.

Finalmente, se señala que los alumnos de los centros no estatales adscritos, y los que obtengan la convalidación de cursos o asignaturas por razón de otros estudios, nacionales o extranjeros, abonarán a la Universidad, en concepto de expediente académico y de pruebas de evaluación, el 40 por 100 de las tasas establecidas.

La leña de olivo puede ahorrar energía

Jaén. — Alrededor de 516 millones y medio de kilógramos de fuel podrían ahorrarse recuperando la leña producida en la poda bianual del olivo en la provincia de Jaén, de acuerdo con un estudio elaborado por la Caja Rural Provincial bajo la dirección del ingeniero agrónomo Eloy Damas Rico.

En Jaén existen en la actualidad alrededor de 38 millones de olivos que producen unos 70 kilos de leña cada uno. Desde principios de los años cincuenta, esta leña venía siendo quemada o enterrada en el monte. De acuerdo con este estudio, y mediante el uso de máquinas astilladoras podrían lograrse 1.267.180 toneladas anuales de leña, equivalentes a la mencionada cantidad de fuel, seis veces superior al consumo provincial en Jaén.

El estudio, que utiliza el precio de gasóleo agrícola subvencionado como base de su cálculo, evalúa en dos mil millones de pesetas el ingreso adicional que esta leña podría suponer para Jaén en sustitución del fuel.

Además de permitir prolongar durante cien días más los trabajos de los temporeros en el campo, la leña de los olivos permitiría también obtener forraje de ganado equivalente a 250.000 toneladas de alfalfa.

REMATAMOS LAS REBAJAS "DE UN GOLPE"

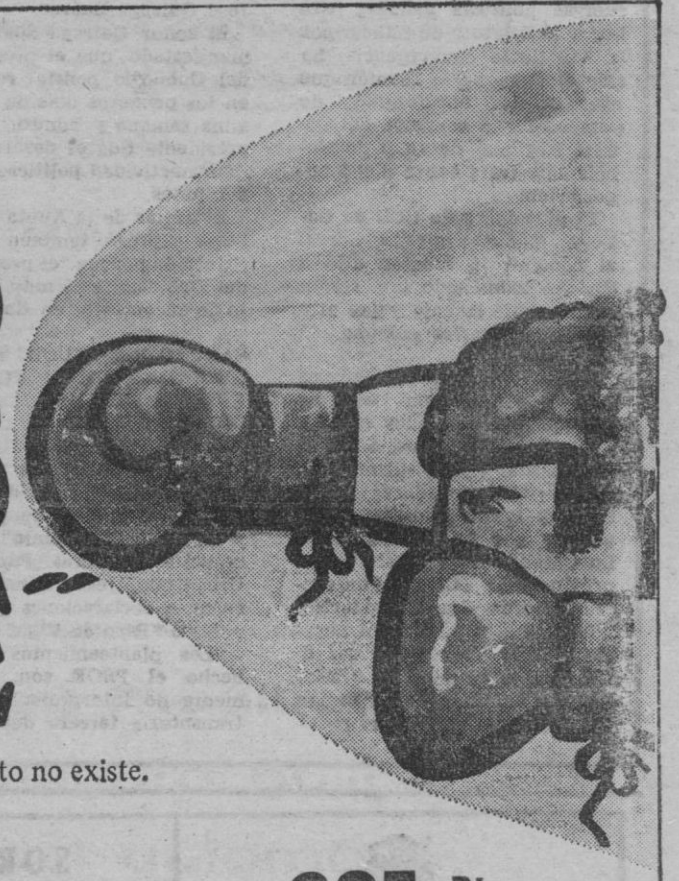

Venga a Roxalar y encontrará lo que busca, porque más barato no existe.

SECCION CABALLERO
CAMISAS M/CORTA MUCHOS TIPOS . . . . . 295 Ptas.
PULLOVER DEPORTIVO M/LARGA Y CORTA . . . . . 375 Ptas.
PLAYERA M/LARGA . . . . . 950 Ptas.
SECCION SEÑORA
VESTIDOS VARIOS, ULTIMA MODA . . . . . 550 Ptas.
NIKIS Y BLUSONES . . . . . 90 Ptas.
SECCION UNISEX
PETOS TODAS LAS MARCAS Y COLORES . . . . . 595 Ptas.
PANTALONES GLOBO, PINZAS COLOR MODA . . . . . 695 Ptas.
NIÑO - NIÑA
NIKIS NIÑO - NIÑA CALIDAD . . . . . 145 Ptas.
VAQUEROS LARGOS AZULES O SARGA COLOR . . . . . 495 Ptas.
BIKINIS PLAYA . . . . . 175 Ptas.
HOGAR
COLCHAS SUPER MATRIMONIO . . . . . 375 Ptas.
PAÑOS COCINA RIZO . . . . . 33 Ptas.
TOALLAS LAVABO OSCURAS . . . . . 52 Ptas.

¡AH! EL GOLPE SE LO DAMOS A LOS PRECIOS, NO A SU BOLSILLO.

PARA COMPARAR Y COMPRAR
Roxalar
SAN MIGUEL, 51 - CAPITAN CRESPI COLL, 15, SON GOTLEU
SABADOS TARDE ABIERTO

Como cada año

Suben los libros de texto

De cara al próximo curso escolar, el Ministerio de Educación ha modificado el procedimiento de fijación de precios de los libros de texto y material didáctico impreso, con objeto de permitir al sector editorial mantener un adecuado equilibrio financiero, a pesar de los aumentos en los costes salariales y de materias primas que se vienen produciendo.

Según una orden del citado departamento, los editores o autores que deseen que se les autorice la utilización de libros y, en general, de todo material didáctico impreso destinado a cualquier área o actividad de educación preescolar, EGB, formación profesional de primero y segundo grado y BUP deberán presentar la correspondiente solicitud de fijación de precios en el programa de precios dependiente de la Dirección General de Educación Básica.

A efectos de fijación del precio máximo de venta de cada libro, se establece el siguiente procedimiento:

1. — Textos que no tengan precios fijados por haberse autorizado su utilización por primera vez el curso 1980-81. Sus precios no podrán ser superiores a los resultantes de incrementar en un 12 por 100 los obtenidos mediante la ampliación del baremo de costes, coeficiente multiplicador y volúmenes de tirada hasta ahora vigentes.

2. — Textos que por haberse utilizado en cursos anteriores tengan precios fijados. Los precios máximos serán los que resulten de aplicar un aumento del 10 por 100 a los fijados por el Ministerio de Educación.

La dirección general correspondiente procederá a fijar, mediante orden ministerial, el precio máximo de venta de cada libro, previa la comprobación de la correcta aplicación de lo señalado anteriormente. Las sucesivas reimpresiones o reediciones que supongan alguna modificación en las condiciones materiales de los libros o material didáctico requerirán nueva autorización de precios.

M.C.D. 2022

VIDA POLITICA

Galicia: UCD estudiará una propuesta de negociación del Estatuto

Santiago de Compostela — El Comité Regional de UCD de Galicia estudiará en una sesión plenaria del próximo martes una propuesta de negociación con otras fuerzas políticas gallegas para llegar a un acuerdo en la negociación del Estatuto de Galicia.

Esta propuesta ha venido siendo elaborada a lo largo de las diversas reuniones de una comisión negociadora, que ayer concluyó sus trabajos en Santiago de Compostela.

La negociación con otras fuerzas políticas gallegas para llegar al Estatuto de Galicia por la vía de la convergencia, ha sido el tema de la reunión que ayer celebró en Santiago de Compostela la comisión del Comité Regional de UCD de Galicia que trata sobre dicha negociación.

El presidente de UCD de Galicia Manuel Iglesias Corral al concluir la reunión dijo a Efe que había sido una sesión ordinaria de trabajo y que proseguiría el martes próximo.

Junto con el señor Iglesias Corral participaron en la reunión los diputados señores Trillo Torres y Miguel Sanmartín Losada vicepresidente del Comité; los senadores Rosón Pérez y Pardo Montero; el diputado por La Coruña José Luis Meilán Gil y el secretario provincial de UCD de Pontevedra Gerardo González Martín.

Los señores Sanmartín Losada y Trillo Torres una vez finalizada la reunión se trasladaron a La Toja donde tenían previsto reunirse con el presidente de la Xunta de Galicia José Quiroga Suárez.

El señor Quiroga Suárez ha manifestado que el presidente del Gobierno podría recibirlo en los primeros días de la próxima semana y admitió que el presidente Suárez desarrollaría alguna actividad políticaa partir del lunes.

El titular de la Xunta de Galicvia expresó también su satisfacción porque "el presidente del Gobierno está muy contento de encontrarse en Galicia".

SANCHO ROF: "UCD" ESTA ABIERTO A UN PACTO DE INTERPRETACION DEL ESTATUTO

"Estamos abiertos a un pacto de interpretación del Estatuto pero a nivel de partidos y no en el Parlamento" dice el ministro de Obras Públicas y Urbanismo, Jesús Sancho Rof, en unas declaraciones que ayer publicó "Faro de Vigo".

"Los planteamientos que ha hecho el PSOE son, básicamente de interpretación de la transntoria tercera del Estatuto, de calendario de transferencias y de interpretación del tema económico", subraya más adelante el señor Sancho Rof, quien insiste en puntualizar que "UCD no tiene que confesarse, ni mucho menos hacer propósito de la enmienda", contestando a una pregunta sobre la postura de los socialistas en en tema del Estatuto gallego.

En las declaraciones a "Faro de Vigo", Sancho Rof, al regerirse al pacto de interpretación, dice que "cualquier "Ley orgánica interpretativa del Estatuto sería un Estatuto otorgado y no un Estatuto negociado. UCD lo que entiende es que son los representantes del pueblo gallego los que ttienen que hacer ese pacto de interpretación a nivel de los partidos políticos, pero no el Parlamento. Por eso también nos opusimos a que el Estatuto se tramitase como Ley Orgánica tal y como pedía la oposición. Porque hubiera sido un estatuto diferente absolutamente al catalán y vasco".

EL SECRETARIO GENERAL DEL PSOE DE GALICIA: "HAY UNA GRAN DIVISION EN LA IZQUIERDA"

"Galicia ha sido una de las comunidades en las que la izquierda no ha sabido asimilar el proceso del cambio", dice Francisco Vázquez Vázquez nuevo secretario general del PSOE de Galicia en unas declaraciones que ayer publicó "La Voz de Galicia".

Francisco Vázquez afirma que "hay que llegar a una redefinición de la izquierda en Galicia" y que "hay mucho testimonialismo y mucho infantilismo en la izquierda gallega. Hay una gran división. Existen fuerzas políticas que son cincuenta amigos nada más. Y lo que hay sobre todo es una gran indefinición e inconcreción ideológica".

Reprocha a la izquierda gallega "las ambiciones de determinadas personas en su afán de buscar plataformas políticas para situarse".

Más adelante manifiesta que era necesario el cambio de la ejecutiva del PSOE de Galicia y dice que el planteamiento que hizo el anterior secretario general fue inoportuno, por "falta de claridad política".

Sobre el tema del Estatuto de Galicia dice que estuvo en la línea de no aceptación del Estatuto "y sigo estando en ella. Y si bien defiendo ahora mismo el "no", también defiendo la posibilidad de llegar a un acuerdo. Porque mantengo que hay que salvar la autonomía".

Coincidiendo con el 60 aniversario de su creación

Los días 26, 27 y 28 de septiembre la «fiesta del PCE»

Madrid. — La habitual fiesta anual del PCE se celebrará en esta ocasión los días 26 27 y 28 del próximo mes de septiembre, según han informado a Europa Press fuentes del partido. En este año, la fiesta coincidirá con la conmemoración del 60 aniversario de la creación del PCE.

Como en los años anteriores, la "Fiesta del PCE" tendrá lugar en el recinto de la Feria del Campo, donde se instalarán las casetas de las distintas regiones españolas, las exposiciones, los tenderetes, etc., y donde también se registrarán las previstas actuaciones de los artistas.

Para la "fiesta" de este año, han anunciado que intervendrán entre otros artistas, Miguel Ríos, Víctor Manuel, Ana Belén, Mercedes Sosa, El Lebrijano, María del Mar Bonet, El Camarón de la Isla, y Ricardo Cantalapiedra, así como el grupo de rock "Coz", la "Compañía Eléctrica Darma", La Bullonera, el Conjunto Nacional de Danza de Cuba y el Ballet de Antonio Gades.

Como se sabe, el objeto principal de la "Fiesta del PCE" es el de conseguir fondos para financiar las actividades del partido.

Se amplía el plazo de ayuda a las familias numerosas

MADRID. — El Ministerio de Educación ha ampliado hasta el próximo 30 de septiembre, el plazo de presentación de solicitudes de ayudas y subsidios de educación especial para familias numerosas para el curso 1980-81.

La convocatoria de las citadas ayudas fue publicada en el Boletín Oficial del Estado el pasado 8 de julio. La ampliación del plazo de solicitud viene determinada por el hecho de que, durante los meses de julio y agosto, los centros de educación especial se encuentran en período de vacaciones.

LOTERIA NACIONAL

SORTEO DEL DIA 16 DE AGOSTO DE 1980

Diecisiete series de 80.000 billetes cada una

SORTEO 32/80

Lista acumulada de las cantidades que han correspondido a los números premiados, clasificados por su cifra final

Estos premios podrán cobrarse hasta el día 17 de noviembre de 1980, INCLUSIVE

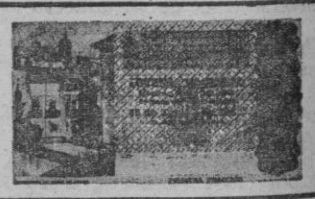

1	2	3	4	5	6	7	8	9	0
Números Pesetas	Números Pesetas	Números Pesetas	Números Pesetas	Números Pesetas	Números Pesetas	Números Pesetas	Números Pesetas	Números Pesetas	Números Pesetas
00701...20.000	00702...22.000	00703...20.000	00704...20.000	00705...20.000	00706...20.000	00707...20.000	00708...20.000	00709...20.000	00710...22.000
00711...20.000	00712...22.000	00713...20.000	00714...20.000	00715...20.000	00716...20.000	00717...20.000	00718...20.000	00719...20.000	00720...22.000
00721...20.000	00722...22.000	00723...20.000	00724...20.000	00725...20.000	00726...20.000	00727...20.000	00728...20.000	00729...20.000	00730...22.000
00731...20.000	00732...22.000	00733...20.000	00734...20.000	00735...20.000	00736...20.000	00737...20.000	00738...20.000	00739...20.000	00740...22.000
00741...20.000	00742...42.000	00743...20.000	00744...20.000	00745...20.000	00746...20.000	00747...20.000	00748...20.000	00749...20.000	00750...22.000
00751...20.000	00752...22.000	00753...20.000	00754...20.000	00755...20.000	00756...20.000	00757...20.000	00758...20.000	00759...20.000	00760...22.000
00761...20.000	00762...22.000	00763...20.000	00764...20.000	00765...20.000	00766...20.000	00767...40.000	00768...20.000	00769...20.000	00770...22.000
00771...20.000	00772...22.000	00773...20.000	00774...20.000	00775...20.000	00776...20.000	00777...20.000	00778...20.000	00779...20.000	00780...22.000
00781...20.000	00782...22.000	00783...20.000	00784...20.000	00785...20.000	00786...20.000	00787...20.000	00788...20.000	00789...20.000	00790...22.000
00791...20.000	00792...22.000	00793...261.000	00794...4.000.000	00795...261.000	00796...20.000	00797...20.000	00798...20.000	00799...20.000	00800...22.000
03301...20.000	03302...22.000	03303...20.000	03304...20.000	03305...20.000	03306...20.000	03307...20.000	03308...20.000	03309...20.000	03310...22.000
03311...20.000	03312...22.000	03313...20.000	03314...20.000	03315...20.000	03316...20.000	03317...20.000	03318...20.000	03319...20.000	03320...22.000
03321...20.000	03322...22.000	03323...20.000	03324...20.000	03325...20.000	03326...20.000	03327...20.000	03328...20.000	03329...20.000	03330...22.000
03331...20.000	03332...22.000	03333...20.000	03334...20.000	03335...20.000	03336...20.000	03337...20.000	03338...20.000	03339...20.000	03340...22.000
03341...820.000	03342..16.000.000	03343...820.000	03344...20.000	03345...20.000	03346...20.000	03347...20.000	03348...20.000	03349...20.000	03350...22.000
03351...20.000	03352...22.000	03353...20.000	03354...20.000	03355...20.000	03356...20.000	03357...20.000	03358...20.000	03359...20.000	03360...22.000
03361...20.000	03362...22.000	03363...20.000	03364...20.000	03365...20.000	03366...20.000	03367...20.000	03368...20.000	03369...40.000	03370...22.000
03371...20.000	03372...22.000	03373...20.000	03374...20.000	03375...20.000	03376...20.000	03377...20.000	03378...20.000	03379...20.000	03380...22.000
03381...20.000	03382...22.000	03383...20.000	03384...20.000	03385...20.000	03386...20.000	03387...20.000	03388...20.000	03389...20.000	03390...22.000
03391...20.000	03392...22.000	03393...20.000	03394...20.000	03395...20.000	03396...20.000	03397...20.000	03398...20.000	03399...20.000	03400...22.000
33801...20.000	33802...22.000	33803...20.000	33804...20.000	33805...20.000	33806...20.000	33807...20.000	33808...20.000	33809...20.000	33810...22.000
33811...20.000	33812...422.000	33813...8.000.000	33814...420.000	33815...20.000	33816...20.000	33817...20.000	33818...20.000	33819...20.000	33820...22.000
33821...20.000	33822...22.000	33823...20.000	33824...20.000	33825...20.000	33826...20.000	33827...20.000	33828...20.000	33829...20.000	33830...22.000
33831...20.000	33832...22.000	33833...20.000	33834...20.000	33835...20.000	33836...20.000	33837...20.000	33838...20.000	33839...20.000	33840...22.000
33841...20.000	33842...42.000	33843...20.000	33844...20.000	33845...20.000	33846...20.000	33847...20.000	33848...20.000	33849...20.000	33850...22.000
33851...20.000	33852...22.000	33853...20.000	33854...20.000	33855...20.000	33856...20.000	33857...20.000	33858...20.000	33859...20.000	33860...22.000
33861...20.000	33862...22.000	33863...20.000	33864...20.000	33865...20.000	33866...20.000	33867...20.000	33868...20.000	33869...20.000	33870...22.000
33871...20.000	33872...22.000	33873...20.000	33874...20.000	33875...20.000	33876...20.000	33877...20.000	33878...20.000	33879...20.000	33880...22.000
33881...20.000	33882...22.000	33883...20.000	33884...20.000	33885...20.000	33886...20.000	33887...20.000	33888...20.000	33889...20.000	33890...22.000
33891...20.000	33892...22.000	33893...20.000	33894...20.000	33895...40.000	33896...20.000	33897...20.000	33898...20.000	33899...20.000	33900...22.000
Terminaciones	Terminaciones	Terminaciones	Terminaciones	Terminaciones	Terminaciones	Terminaciones	Terminaciones	Terminaciones	Terminaciones
691...20.000	022...22.000		014...20.000	075...20.000	626...20.000	127...20.000	528...20.000	099...20.000	080...22.000
951...20.000	082...22.000		964...20.000	205...20.000		767...20.000		369...20.000	570...22.000
	42...22.000			895...20.000					0...2.000
	2...2.000								

INSTRUCCIONES PARA LA CONSULTA DE ESTA LISTA

1.° Compruebe si la fecha del sorteo y el dibujo que figuran en la parte superior de la lista coinciden con los de su billete o décimo.

2.° En cada columna, y sólo en ella, están todos los premios y reintegros que han correspondido a todos los números que terminan con la cifra grande que la encabeza, clasificados en dos grupos: números completos y terminaciones.

Por ejemplo, si su número termina en 1, ha de fijar su atención únicamente en la columna encabezada con un uno. Los premios indicados en la columna «pesetas» son los que corresponden a un billete, o sea, a diez décimos.

3.° Vea si en la columna de números aparece el que V. juega y, si así fuera, a la derecha encontrará acumulado el importe total de los premios que han correspondido al billete. En este caso ya no es preciso seguir consultando la lista.

4.° Si no está su número completo puede tener premio en el grupo de terminaciones. Si las hay de cuatro cifras y su número las tiene igualmente dispuestas, a la derecha encontrará el total de premios que han correspondido a todos los números que terminan con esas cuatro cifras.

Si no tiene premio por terminación de cuatro cifras, o no las hay, proceda en la misma forma con las terminaciones de tres cifras, en su caso, con las de dos y, finalmente, con la de una.

«BALEARES»

M.C.D. 2022

POR RAZONES DE SEGURIDAD NACIONAL

Sólo se autorizarán un centenar de nuevas emisoras de FM

En España sólo se autorizarán en el futuro un centenar de nuevas emisoras de radio con frecuencia modulada, segun se ha informado a "Europa Press".

El criterio sobre la concesión de licencias a emisoras fue explicado en una reunión celebrada entre D. Fernando Arias Salgado, en nombre de Radio Televisión Española, y delegados provinciales del Ministerio de Cultura.

Entre los argumentos que fueron expuestos para limitar la concesión de permisos se aludió a los temas de seguridad nacional, ya que la proliferación de ondas emitidas en el espacio incrementa las dificultades de los servicios de control y escucha civiles y del Ejército. En este sentido se explicaron diversos problemas producidos en otros países, entre ellos Italia, donde existe un número muy elevado de emisoras.

El número de emisoras autorizado, segun se ha informado a "Europa Press", en medios del Ministerio de Cultura, será inferior al de las peticiones, ya que se tiene conocimiento de numerosas entidades, entre ellas Ayuntamientos, que pretenden crear su propia emisora.

Por el momento no se autoriza la puesta en servicio de nuevas emisoras de onda media.

No se indicó la fecha en que empezarán a darse autorizaciones para la apertura de las nuevas emisoras.

La sed del «Papa» tras el paseo

MURCIA. — Los «obispos» del Palmar de Troya con el «papa» Clamente al frente, fotografiados cuando realizaban una visita por las calles de Murcia. Abajo, tomando un refrigerio en una heladería de la ciudad.

(Foto EFE)

El turismo de invierno se reactivará

BENIDORM (Alicante). — Según datos facilitados en empresas del sector turístico, estamos ante una verdadera reactivación turística, y se espera que esta línea se mantenga de cara a la temporada invernal.

En una reciente encuesta difundida en el «Navel New» londinense, se recogieron opiniones, tras un estudio de mercado efectuado en el seno de los touroperadores ingleses, que ponían de manifiesto que, en la temporada de invierno, Benidorm, junto a la Costa del Sol portuguesa y Canarias, eran los destinos preferidos por los turistas.

Las ilegalidades y supuesta corrupción en el «bingo»

Interior investiga

La Subsecretaría del Ministerio del Interior lleva a cabo estos días una amplia labor de información e investigación, en torno a las supuestas ilegalidades y corrupciones en el juego del bingo, según han informado a Europa Press fuentes del Ministerio del Interior.

De acuerdo con esas fuentes, los trabajos iniciados por la Subsecretaría concluirán a principios del próximo mes de septiembre. A la vista de sus conclusiones —han dicho— se adoptarán las medidas correspondientes, y en su caso se registrarán sanciones.

Como se sabe el secretario general del Sindicato Independiente de los Trabajadores del Juego, Loterías y Apuestas, Jesús Sánchez-Cañete ha denunciado recientemente presuntas irregularidades en la organización del juego del bingo.

Se modifica el seguro obligatorio del automóvil

MADRID. —El Boletín Oficial del Estado publicó ayer un real decreto que modifica parcialmente el reglamento del seguro obligatorio de responsabilidad civil de vehículos de motor.

Estas modificaciones se refieren, principalmente, al aumento de las prestaciones e indemnizaciones a las víctimas y simultáneamente, al de las primas de los asegurados.

También prevalece el principio de que, en materia de seguro obligatorio de automóviles, el certificado de seguro sigue al vehículo durante la vigencia de aquel.

Firmado un convenio con Francia, Portugal y Marruecos

Los infractores de tráfico extranjeros no quedarán impunes

Madrid. — Las autoridades de Tráfico españolas acaban de suscribir un convenio de persecución de infractores de tráfico extranjeros con Francia, Portugal y Marruecos. Con dicho convenio se pretende que todos los automovilistas de los países citados que cometan una infracción de tráfico en España, sigan un proceso similar que en el caso de cometerla en su país de origen. colaborando entre sí las distintas autoridades nacionales para localizar a los infractores y obligarles a cumplir la sanción correspondiente.

Se terminará así con una larga etapa de semi impunidad, en la que los conductores extranjeros tenían una cierta «patente de corso» para trangredir las normas de tráfico, sin que en la mayoría de las ocasiones se pudiera hacer efectiva la sanción. El acuerdo es recíproco y todo español que circule por los países citados será igualmente controlado, y no podrá escapar a las responsabilidades contraídas con sólo cruzar la frontera de vuelta, informan fuentes de la Dirección General de Tráfico.

La solución definitiva al problema no llegará hasta que todos los países europeos firmen un tratado conjunto del mismo tipo. Mientras llega dicho momento, el acuerdo con los países limítrofes resuelve en buena parte la problemática española al respecto ya que la mayor parte de los vehículos extranjeros que entran al país proceden de las naciones antes citadas.

En el hipotético caso de que exista relación entre infracciones y accidentes puede señalarse que un 36.8 por ciento del total de extranjeros involucrados en accidentes con víctimas son de nacionalidad francesa. portuguesa o marroquí. Quedan al margen alemanes, ingleses y suizos, que tienen también un importante porcentaje de siniestralidad en el total de 4.000 accidentes con víctimas en los que se ven involucrados vehículos extranjeros.

Luis Fuertes: «UGT ganará las elecciones»

BARCELONA. — "En las próximas elecciones sindicales nos jugamos, en parte, el futuro de este país", manifestó Luis Fuertes, secretario general de la UGT de Cataluña.

Más adelante dijo: "Depende de que sea la UGT o la otra central concurrente la que sume más delegados o miembros de comités de empresa, el que a la hora de la negociación colectiva prevalezcan bien los planteamientos estrictamente sindicales de la UGT, o bien, por el contrario, todo el proceso de la negociación colectiva se verá arrastrado y supeditado a los intereses coyunturales del PCE".

"Estamos convencidos -continuó diciendo Luis Fuertes- de que estas elecciones sindicales las puede ganar claramente la UGT y esto es, sin duda, alentador para el futuro democrático de nuestro país, que necesita de organizaciones honestas, serias y responsables, como ha demostrado ser la UGT".

En el incendio de Loriguilla (Valencia)

Encontrados los cadáveres de dos trabajadores de ICONA

VALENCIA. — A primera hora de la tarde de ayer han sido hallados sin vida y completamente calcinados los cuerpos de los dos vecinos de Chera, componentes de una brigada de ICONA, Crescencio Cervera Babiloni y Fidel Martínez la Cruz, que trabajaban en la extinción del siniestro declarado en la zona de Loriguilla, a unos 60 kilómetros al noroeste de la capital valenciana.

Los dos trabajadores se cree que quedaron aislados del resto de la patrulla en la que trabajaban, en la extinción del importante incendio declarado en la región. Fueron echados en falta a la hora de relevar a una de las patrullas, pero como eran vecinos de uno de los pueblos de la zona, se pensó que podrían haberse refugiado en una cueva o una paridera para pasar la noche. No obstante, desde que amaneció ayer se iniciaron las tareas de búsqueda de los dos trabajadores, cuyos cuerpos han sido encontrados carbonizados. Los cadáveres han sido trasladados a Loriguilla.

La indignación de los vecinos de los pueblos de la zona es muy intensa, habida cuenta de que el incendio de Loriguilla se cree que ha sido provocado. Miembros de Icona suponen que los dos infortunados trabajadores se debieron ver cercados por el fuego, a causa de algún cambio en el viento, que dirigió el incendio hacia donde se hallaban los dos hombres y murieron asfixiados por el humo, y después calcinados por las llamas.

El fuego se acerca cada vez más a Requena, en un frente de seis kilómetros. Miembros de Icona ayudados por hidroaviones, fuerzas de Orden Público, Bomberos y voluntarios de esta zona valenciana tratan de impedirlo.

Se estima que han quedado arrasadas más de 1.200 hectáreas de bosque precisamente en una de las zonas forestales más importantes de la provincia valenciana.

El tren se detuvo para no arrollar a un suicida

Un súbdito marroquí de 27 años de edad estuvo a punto de ser arrollado en la tarde del viernes, por un tren en la estación madrileña de Santa Catalina, ya que se había tumbado sobre una de las vías del complejo ferroviario, según informan fuentes policiales.

Detenida por dar muerte a su marido

JAEN.— Ana María Nieto González, de 23 años, ha sido detenida como presunta autora de la muerte de su marido, Lorenzo Cintas García, de 26 años, acaecida hace unos días.

Varios policías nacionales que viven en las proximidades de la vivienda trasladaron al herido al hospital, donde ingresó cadáver a causa de las heridas sufridas en el pecho y la mandíbula.

M.C.D. 2022

La ex presidenta Gueiler, rehén del Gobierno boliviano

La ex-presidenta de Bolivia, Lidia Gueiler, ha hecho un llamamiento a los organismos internacionales para que intervengan ante las autoridades de La Paz y le permitan abandonar el país, manifestó ayer en París el nieto de la señora Gueiler.

En unas declaraciones a la agencia «France Press», Luis Eduardo Siles, de 18 años, dijo también que el Gobierno boliviano retiene a Lidia Gueiler como rehén, porque teme la influencia que podría tener las declaraciones de la ex-presidenta sobre «su reconocimiento internacional».

Añadió que, el miércoles 13 por la mañana, antes de abandona La Paz, se entrevistó con su abuela que está refugiada en la nunciatura apostólica y que el ministro del Interior, coronel Luis Arce Gómez, ha prohibido al nuncio apostólico que deje salir a la señora Gueiler.

Luis Eduardo Siles calificó de «mentira» la afirmación del ministro del Interior, según el cual «mi abuela no quiere abandonar La Paz por motivos personales».

El nieto de Lidia Gueiler hizo hincapié en que el coronel Arce Gómez advirtió a su abuela que "no respondía de su seguridad si organizaciones paramilitares atentaban contra su vida", si decidía abandonar el país sin su autorización.

Asimismo afirmó que la alerta a la bomba que impidió la salida de Lidia Gueiler hacia Lima el pasado día 9 de agosto, procedía del Ministerio del Interior.

Por otra parte, Luis Eduardo Siles cree que podría producirse en Bolivia un nuevo golpe de Estado militar, a cargo de una parte del ejército, esencialmente jóvenes, que se oponen al Gobierno actual.

Tras señalar que la mayoría del pueblo es hostil a la Junta Militar, indicó que "no existe prácticamente ningún medio para resistir", ya que los responsables de la Central Obrera Boliviana (COB) han sido asesinados o detenidos.

CENSURA AL ARZOBISPO DE LA PAZ

El ministro boliviano del Interior, coronel Luis Arce, ha censurado duramente al arzobispo de La Paz, monseñor Jorge Manrique, por la lectura de un documento durante las misas del pasado domingo.

El ministro afirmó que la pastoral del obispo tenía "carácter político y agresivo y que su lectura originó desórdenes en varios templos.

La declaración fue formulada a la prensa después de que el coronel Arce recibió reiteradas denuncias en ese sentido.

El arzobispado de La Paz dispuso el pasado domingo la lectura de un comunicado del Secretariado General de la Conferencia Episcopal que informaba sobre un acuerdo con el Gobierno para el respeto de las propiedades y los religiosos y se anunciaba la apertura de una oficina de atención para los presos.

PLAZA de TOROS PALMA

HOY DOMINGO, 17 de Agosto. Tarde 5'45

MAGNIFICA CORRIDA DE TOROS

6 Toros

2 de don Javier Pallares
4 de D. José Luis y D. Pablo Martín BERROCAL

Manuel RODRIGUEZ

Paco BAUTISTA

Paco ALCALDE

Venta de localidades Plaza de Toros Telf. 22.19.43. Plaza Mayor, 11. Telf. 25.52.45

El Salvador: 200 muertos al término de la huelga general

Soldados de las fuerzas armadas salvadoreñas avanzan sobre un puente, bajo el que se encuentra el cadáver de un guerrillero, muerto durante la batalla de dos horas llevada a cabo en la capital, en la segunda jornada de los tres días de huelga general convocada por el Frente Revolucionario Democrático. (Telefoto EFE-UPI)

Panamá, Félix Pacho, Efe. — Cerca de doscientos muertos ha costado la huelga que terminó anoche en El Salvador y que fue convocada por el Frente Democrático Revolucionario (FDR) para protestar por el estado de sitio decretado hace seis meses en ese país centroamericano.

Integran el "FDR" la marxista-leninista Coordinadora Revolucionaria de Masas (CRM) y organizaciones de izquierda más templada, como la socialdemocracia y grupos escindidos de la Democracia Cristiana, asociaciones estudiantiles, federaciones sindicales y sectores politizados de la Iglesia en oposición radicalizada frente a la Junta de Gobierno, compuesta por dos coroneles y tres civiles, dos de estos últimos democristianos y uno independiente.

La junta de Gobierno derrocó el 15 de octubre de 1979 al general Carlos Humberto Romero y ha sufrido desde entonces algunas variaciones en cuanto a los nombres y tendencias de sus integrantes, si bien ha permanecido invariable en su componente militar.

La violencia desatada en el más pequeño y más densamente poblado de los países del área (poco más de veintiún mil kilómetros cuadrados y cinco millones de habitantes) ha sacudido profundamente a la opinión pública de Centroamérica y todos los medios informativos dedican espacios muy destacados a los acontecimientos de esta semana en El Salvador.

El paro, programado para tres días por el "FDR", comenzó el miércoles último y tenía también por objetivo rechazar la militarización de la universidad así como protestar por el "genocidio" que en términos del "frente" padece el pueblo de El Salvador.

La población salvadoreña no ha prestado un apoyo masivo a la huelga, pero los enfrentamientos de las organizaciones político-militares con los cuerpos de seguridad y con el ejército han alcanzado niveles sin precedentes.

Los portavoces del Gobierno insisten, no obstante, en que ha sido una huelga "sin éxito" y sin el favor del público.

Oscar Mejía, dirigente del "FDR", había anunciado a principios de la semana en Panamá que las organizaciones político-militares darían una respuesta armada ante cualquier acoso del Ejército durante el paro.

Dijo también que esta respuesta armada significa la agudización de la ofensiva para derrotar a la junta cívico-militar de El Salvador y que la insurrección final puede llegar en octubre.

Recientemente se ha formado en El Salvador la Dirección Revolucionaria Unificada (D.R.U.), que es en realidad la comandancia general de la lucha insurreccional contra el Gobierno en una guerra civil no declarada todavía pero que tiene ya frentes definidos en el norte y oriente del país.

El Ejército salvadoreño cuenta con unos veinticinco mil hombres y con armamento moderno y sofisticado, de gran potencia de fuego que todavía no ha sido empleado a fondo, sobre todo desde el aire.

El "FDR" asegura que puede movilizar a quinientas mil personas, la mitad de las cuales estarían dotadas de "autodefensa personal", y que la "DRU" está en condiciones de derrotar al Ejército.

Honduras: El comando de la URP abandona la sede de la OEA

Tres miembros de la Unión Revolucionaria del Pueblo (URP), que el viernes ocuparon la sede local de la Organización de Estados Americanos (OEA), declararon en conferencia de prensa haber logrado el ciento por ciento de sus objetivos.

Los tres miembros del comando, encapuchados y armados de pistolas, hablaron ante un nutrido grupo de periodistas, respondiendo lacónicamente y con gran seguridad a las preguntas que se les hicieron.

Los portavoces de la «URP» dijeron que han expuesto sus peticiones ante las autoridades salvadoreñas, mediante la intervención de funcionarios de la oficina de la «OEA» en Washington.

«Esperamos haber causado algún impacto en El Salvador y sobre todo haber manifestado nuestra solidaridad militante con el pueblo salvadoreño», dijo uno de los miembros de la «URP».

Al mediodía de ayer los izquierdistas abandonaron sus posiciones en la sede de la «OEA» para trasladarse, en compañía de una comisión especial, a la universidad Nacional Autónoma de Honduras.

Los izquierdistas mantienen en su poder a trece personas.

DIMITE EL PRESIDENTE SURCOREANO

La dimisión del presidente Choi Kyu-Hah, anunciada ayer a todo el país, deja el camino de la presidencia completamente libre para el general Chun Doo-Hwan, opinan los observadores políticos.

Al dar a conocer su retirada a través de la radio televisión el presidente Choi precisó que el primer ministro Park Choong-Hoon se hará interinamente cargo de la primera magistratura del país.

De acuerdo con la constitución el nuevo presidente debe ser elegido, dentro de un periodo de tres meses, por "la conferencia nacional para la unificación", organismo colegiado de 2.583 miembros que el pasado mes de diciembre ya eligió al presidente dimisionario.

Para los observadores no existe ninguna duda de que la elección recaerá en el general Chun Doo-Hwan de 49 años, quien además de presidir el comité permanente del "consejo de la ley marcial", se comporta como el "hombre fuerte" de Corea del Sur desde el pasado mes de mayo, cuando los partidos políticos quedaron prácticamente prohibidos.

LISBOA: SIN AVERIGUARSE LA CAUSA DE LA EXPLOSION DEL «CAMPEON»

La Policía portuguesa continúa sin saber las causas que provocaron la violenta explosión, que causó al menos dos muertos, en el petrolero español "Campeón", cuando cargaba diversos tipos de combustible en el puerto de Sines, cien kilómetros al sur de Lisboa.

Según las primeras versiones, se registró una primera explosión en uno de los conductos que unían la terminal al barco, propagándose al interior del mismo, donde ocurrió una segunda en la zona de proa.

Las autoridades marítimas creen que no existe ninguna posibilidad de que se trate de un atentado ya que, al parecer, el origen de la explosión estuvo en la terminal portuaria.

Por otra parte, continúa sin aparecer el primer oficial del "Campeón", José Luis Basanta Pérez, quien pudo perecer carbonizado en el interior del barco, indican en fuentes policiales.

La explosión provocó la muerte de los tripulantes José Gómez Caro, de Cádiz, y de Lino Fiuza García, de Noya (La Coruña), cuyos cadáveres están depositados en la localidad de Santiago de Cacem, próxima a Sines, en espera de ser repatriados a través del consulado español.

El segundo oficial del "Campeón" ha declarado a Efe que todos los demás miembros de la tripulación —35 personas, cuatro de ellas esposas de los marineros— se encuentran en perfecto estado.

Ayer el capitán del barco, Blas López Achivell, subió a bordo para comprobar los daños. La cubierta, sobre todo desde la mitad hasta la proa, se encuentra gravemente dañada, aunque se estima que el barco está en condiciones de navegar.

Nikon FM
La compacta de Nikon

Nikon

CAMARA Y SERVICIO OFICIALES DE LA XXIII OLIMPIADA 1980 EN MOSCU.

DISTRIBUIDORES

José Vila Coll: Pza. Santa Eulalia, 3

Casa Planas: C/. Antonio Maura, 29

Safir: C/. Brossa, 2.

REBAJAS
FIN TEMPORADA

CHARLES JOURDAN

JAIME III, 6 - TEL. 21.51.66 - 21.49.78
PALMA DE MALLORCA

M.C.D. 2022

EL POLITBURO DECIDE ADELANTAR EL CONGRESO DE LOS SINDICATOS OFICIALES

Polonia: Finalizó la huelga de los astilleros del Báltico

El anuncio oficial que puso ayer término a la huelga de dieciséis mil trabajadores de los astilleros Lenin de Gdansk, en Polonia, ha disminuido, en parte, la tensa situación laboral vivida en todo el país. Portavoces oficiales han señalado que los huelguistas habían decidio volver, el próximo dunes, a sus puestos de trabajo en aquella zona portuaria del mar Báltico.

La medida ha coincidido con la confianza expresada por las autoridades sobre la pronta interrupción de las huelgas seguidas por miles de trabajadores que reivindican mejoras salariales y libertades sindicales.

Poco antes de saberse el fin de los paros en los astilleros Lenin, ochenta mil trabajadores secundaban las huelgas surgidas en las ciudades bálticas de Gdansk, Sopot y Gdynia.

Durante la semana de huelgas, se ha registrado un clima de creciente inquietud por parte de las autoridades polacas. Las huelgas comenzaron tras el incremento del precio de las carne a principios de julio y, con oscilaciones, no han cesado desde entonces. Distintas ramas de la producción industrial y de los servicios en las grandes concentraciones industriales y en la capital se han visto afectadas por los movimientos huelguísticos.

Para tratar las reivindicaciones de los obreros en huelga, el Politburó del Partido Comunista Polaco mantiene una intensa reunión de trabajo, que comenzó el viernes, según informan fuentes solventes en la capital polaca.

Según estas fuentes, los 19 miembros del Politburó, bajo la presidencia de Edward Gierek, han decidido adelantar el congreso de los sindicatos oficiales polacos previsto para el próximo noviembre.

Una delegación del comité central del Partido Comunista Polaco viajó a Danzig con plenos poderes para negociar con los trabajadores en huelga, indican fuentes dignas de crédito.

Se cree que durante las conversaciones se puede haber llegado a un acuerdo con los huelguistas, aunque se desconocen aún los términos del mismo.

Un portavoz de la agencia oficial de noticias polaca "Inter Press" dijo que los trabajadores de astilleros Lenin habían aceptado un nuevo incremento salarial, pero no dio detalles sobre su cuantía.

Por su parte, la dirección de la "Interpress", informó ayer que la huelga en el astillero "Lenin" de Danzing ha acabado y los trabajadores volverán a sus puestos el lunes.

Fuentes disidentes aseguran, sin embargo, que la huelga no sólo no ha acabado, sino que se ha extendido a otros sectores productivos de la población de Danzig.

Las comunicaciones por teléfono y telex con Danzig están cortadas y eso hace difícil tener datos precisos sobre la situación, ya que los periodistas occidentales desplazados allí no han podido ponerse en contacto con sus respectivas centrales.

Las reivindicaciones de tipo político de estos obreros del sector de la construcción naval han marcado un punto crítico en el desarrollo de estas protestas que, según las autoridades polacas, hasta ahora eran solo económicas.

Además de incrementos salariales, los obreros de los astilleros «Lenin» pidieron la disolución de los sindicatos oficiales polacos y la creación de sindicatos libres.

Asimismo piden la readmisión de los compañeros despedidos por actividades sindicales fuera del marco oficial, la supresión de los aumentos de precio de la carne y la construcción de un monumento a los obreros muertos en los disturbios de diciembre de 1970.

En aquella ocasión la represión contra los obreros de la «Lenin», que protestaban por un incremento en el precio de los alimentos poco antes de Navidad, contribuyó a la caída del secretario del Partido Comunista, Gomulka y a su sustitución por Edward Gierek.

Fuentes disidentes informan de algunos incidentes registrados ayer en una manifestación de trabajadores pertenecientes a dos empresas de Danzig que, por lo demás, discurrió tranquilamente.

POSIBLE AJUSTE DE CUENTAS ENTRE TRAFICANTES DE DROGA

Londres: 37 muertos en el incendio de dos «pub»

Catorce horas después del incendio de dos clubs en pleno centro de Londres, en el que murieron 37 personas, número provisional, la policía aún no ha identificado ningún cadáver y carece de pistas para esclarecer el hecho.

El detective jefe de «Scotland Yard», Geoff Chambers, que dirige las investigaciones dijo en una rueda de prensa que está tratando el hecho como «asesinato» únicamente «por la forma rápida en que el incendio se produjo, que hace pensar en la utilización de algún líquido inflamable». Muchos de los cadáveres fueron hallados por los bomberos en las mismas mesas en que se encontraban.

Un testigo afirmó que las personas que se encontraban en los dos locales comenzaron a saltar por las ventanas, tratando de ponerse a salvo de las llamas.

El jefe policial se negó a comentar la reputación de los dos locales afectados por el incendio y si estaban o no autorizados para vender bebidas alcohólicas pero, según pudo saber «Efe», al menos uno de los locales carecía de licencia para consumo de bebidas alcohólicas y había sido objeto de redadas policiales para descubrir inmigración ilegal y posible conexión con tráfico de drogas.

Miembros de la colonia colombiana consultados por «Efe» comentaron que «todo el mundo sabía de la posibilidad de obtener drogas en el local» y que «hay ciertas envidias y rivalidades en torno al tráfico de esupefacientes».

La explosión que originó el fuego se produjo en el club «El Dandy» (identificado por la policía como «club sudamericano») propiedad de un súbdito colombiano y centro de reunión de compatriotas para «rematar» salidas nocturnas cuando en otros clubs nocturnos no se puede beber alcohol o han cerrado.

Otro club, el «Víctor González», situado en el segundo piso del inmueble, junto a la céntrica calle de «Charing Chross Road», era propiedad de un español que la policía aún no ha localizado y cuyo nombre parece que es Víctor González.

La policía informó que no dispone de testigos y que un numeroso grupo de agentes está realizando investigaciones interrogando a «un numeroso grupo de personas» aunque se negó a facilitar más detalles sobre el particular.

Aunque el detective jefe Geoff Chambers no especificó si hubo otros incidentes, amenazas o problemas de los propietarios del «club sudamericano», parece ser que éste había tenido varios problemas con las autoridades ya que en algunos círculos se considera su existencia como clandestina.

BANI SADR, ILESO DE UN ACCIDENTE AEREO

El presidente de Irán, Abohasan Bani Sadr, ha resultado indemne de un accidente aéreo que sufrió anoche al regreso de una gira de inspección en helicóptero a la frontera con Irak, según un comunicado de Radio Teherán.

En el helicóptero accidentado de Bani Sadr se encontraban también el comandante del Ejército de Tierra iraní, general Ali Zahir-Nezhad, y el gobernador de la provincia occidental visitada, fronteriza con Irak.

En el anuncio de Radio Teherán se ha añadido que en el accidente aéreo resultaron levemente heridos tres miembros del séquito que acompañaba al presidente irani. No obstante no se ha indicado los nombres de los afectados.

Habitantes kurdos de la región recogieron en el lugar del accidente a Bani Sadr y a sus acompañantes para trasladarlos a la gendarmería local y de allí a Kermanshah.

El propio presidente iraní en unos comentario recogidos por Radio Teherán ha manifestado que habían tenido suerte por partida doble pues el helicóptero había sufrido la avería cerca del lugar donde recientemente contrarrevolucionarios dieron muerte a trece guardianes de la revolución.

En Mallorca
verano caluroso

Recuerde el tremendo calor que sufrio el verano pasado
POR NO TENER AIRE ACONDICIONADO.
Ahora está usted a tiempo de remediarlo. Visite nuestra gran exposición y elija el modelo que más le guste.

Aire acondicionado FEDDERS
El acondicionador de venta en todo el mundo.
Distribuidor exclusivo:
INSTALADORA BUADES, S.A.
Oficinas, exposición, almacén y talleres
Tel. 290500 (5 lineas)
Gran Via Asima Polig. La Victoria • Palma

SORTEO DE PREMIOS EN METALICO
DIEZ MILLONES DE PESETAS

El Consejo de Administración de la Caja Postal, el día 28 de Febrero del presente año, ha acordado la celebración de un sorteo de premios en metálico a titulares que responde a las siguientes normas básicas:

1 Los números, que sólo serán válidos para tomar parte en el próximo sorteo del 3 de diciembre de 1980, habrán de ser solicitados por los titulares.

2 La adjudicación de números se efectuará en virtud de imposiciones (primeras o ulteriores) y saldos en las cuentas de ahorro.

3 Los saldos que hayan dado origen a la entrega de números, deberán mantenerse en la cuenta hasta pasada la fecha del sorteo.

4 Para futuros sorteos se divulgarán las condiciones y premios que se establezcan.

Solicite mayor información en las Oficinas de Correos, Caja Postal.

Autorizado B. E. 23-5-80

Caja Postal
Con la garantía del Estado.

M.C.D. 2022

MERECIDA VICTORIA DEL REAL MADRID EN LA FINAL DEL «CIUDAD DE PALMA»

La Real Sociedad se preocupó más del juego duro que de crear fútbol.- Cunningham, la figura

Transcurría el minuto 64, cuando en una brillante jugada de Cunningham, centró sobre Santillana, éste pasó a Juanito, quien lograba el único gol del partido que significaba la conquista, para el Madrid, del Trofeo Ciudad de Palma. Una jugada de peligro, que atajó Arconada. Fotos de JUANET

Otro trofeo "Ciudad de Palma", adornará las vitrinas del Real Madrid, desde ahora, después de un encuentro muy difícil, ganado por la mínima diferencia: un gol de Juanito, en el minuto 18 del segundo tiempo, que de esta manera se ha convertido en el único goleador de su equipo (ya saben que consiguió los dos que eliminaron al Belenenses).

Noche de ambiente extraordinario en el "Luis Sitjar", que registró la mejor entrada —pienso— de todas las ediciones —¡y van doce!— del torneo palmesano. Todos confiábamos en que los dos conjuntos jugarían de muy distinta manera que en las dos primeras jornadas. El Real Madrid tenía la ventaja de estar más descansado que el equipo donostiarra que ha tenido que disputar dos encuentros en 24 horas. Se pensaba en una "revancha" de la Liga. Es innegable la rivalidad entre los dos equipos. Ya comenzó en los vestuarios, cuando los representantes de la Real no aceptaron que la organización cediera el vestuario del Real Mallorca al campeón de Liga y el de "visitantes" a los vascos. Exigieron sorteo.

Luego, en el campo los madridistas demostraron que actuarian de muy distinta manera al día de la apertura del torneo. Presionaban con rapidez, sin retenciones de pelota, apoyándose la jugada, contrarrestando la Real Sociedad con un fútbol viril que en demasiadas ocasiones fue de "golpe y tente tieso". Ello obligó al colegiado García Carrión a señalar más faltas en los diez primeros minutos, que Riera Morro en los 90 minutos del partido anterior.

Creaba más peligro el Madrid obligando a Arconada a dos magníficas intervenciones. La Real también puso en aprietos, en dos contragolpes rápidos, el marco de García Remón. Y por encima de todos, un hombre que estaba en todas partes, al que ningún defensa podía sujetar: Cunningham. Incluso corría más que Stielike.

Los vascos, con la táctica de un fútbol excesivamente duro, se preocupaban menos de crear juego. Bastante incomprensible si se recuerda que, cuando dejó de pensar en las piernas de los contrarios, creó varias jugadas de mérito. ¿Por qué no lo hizo así durante los 90 minutos?...

En la segunda parte, no salió Stielike, pieza fundamental siempre en un equipo, máxime cuando se abusa del "fútbol subterráneo". Pienso que debió estar algo handicapado. Pero la "locomotora alemana" fue olvidada por el "Talgo Cunningham" que se desmarcaba como quería —pese a los cambios ordenados por Ormaechea— entregaba balones donde quería y se permitía el lujo de defender, cuando las circunstancias lo requerían. Fue justa aquella enorme ovación que le tributó el público, cuando se retiró en el minuto 36, agotado y "tocado".

La Real jugó los últimos 15 minutos con 10 hombres, por expulsión, merecida, de Cortabarría, quien ya había sido amonestado y que agredió a un contrario sin balón. Fue la nota negra de una final que resultó el único partido bueno de los cuatro que se han disputado. (Sin olvidar las bonitas jugadas del encuentro preliminar, para el tercer puesto).

García Carrión tuvo una papeleta difícil. El partido pudo escapársele de las manos, de no señalar las faltas que se producían, pero supo cortar la violencia, con autoridad, sin aspavientos, en un arbitraje serio y responsable.

Muy oportuno en las tarjetas. Siguió el juego de cerca y estuvo bien auxiliado en las bandas.

Una labor notable.

Y ahora, a esperar el balance económico, que ha sido muy superior al balance deportivo. La dicha, pocas veces es completa.

Quizá el lunes ya comience a hablarse de la edición núm. 13, porque la afición mallorquina ha respondido con creces.

Lorenzo RIPOLL

Truó
CENTRE
Plaza Jinetes de Alcalá, 22
Palma de Mallorca

Desde el 15 al 26 de agosto, tres figuras internacionales

PEDRO ITURRALDE
Saxo

LOU BENET
Organo Hammond cedido por «MUSICASA»

PEER WYBORIS
Batería

Pases continuos desde las 10'30 a 3'30 madrugada

Reserve su mesa
SERVICIO DE RESTAURANTE

PELICULA DEL PARTIDO

ESTADIO "LUIS SITJAR"

Practicamente lleno, unos 25.000 espectadores. Terreno de juego en buenas condiciones y agradable temperatura. En el palco presidencial, el general de División, Máximo Alomar, jefe de Tropas de Mallorca, en representación del capitán general de Baleares; presidenet del Consell General, Jerónimo Albertí; alcalde de Palma, Ramón Aguiló; concejal-delegado de Deportes, Miguel Pascual, autoridades federativas, que presidia Juan Seguí, y otras representaciones.

La Banda Municipal de música interpretó diversas marchas antes de la salida de los equipos.

Las mencionadas autoridades hicieron entrega de los trofeos.

ALINEACIONES

REAL MADRID: García Remón, Pérez García, Camacho, García Navajas, Benito, García Hernández, Juanito, Angel, Santillana, Stielike y Cunningham. Al iniciarse el segundo tiempo, Gallego por Stielike y en el minuto 36, Isidro sustituyó a Cunningham.

REAL SOCIEDAD: Arconada, Celayeta, Olaizola, Alonso, Gorriz, Cortabarría, Idígoras, Diego, Satrustegui, Zamora y Uralde. En los minutos 22 y 25, de la segunda fase, Murillo por Celayeta y Vaquero por Uralde.

ARBITRO

Lo fue el Sr. García Carrión, del Colegio de Valencia. Bien, en líneas generales, estuvo autoritario y siguió el juego de cerca. Quizá, para evitar brusquedades y que no se le fuese ese mando, pitó mucho. Por ejemplo, 30 faltas al Madrid y 25 a los guipuzcoanos. Aquellos botaron 11 saques de esquina y éstos sólo 2.

En cuanto a tarjetas, a Zamora, por juego peligroso, minuto 14 de juego; en el 21 a Diego, por fuerte entrada a Cunnigham; en el 40 a Angel, por entrada fuerte y en el 28 del segundo tiempo, roja a Cortabarría por agresión, sin balón a García Hernández.

GOL

Se materializó en el minuto 19 del segundo tiempo. Penetración por la derecha de Cunnigham, cede a Santillana, éste a Juanito que, dribla a un rival y de tiro raso bate a Arconada. Extraordinaria jugada y fenomenal tanto que fue acogido con enorme ovación y gritos de Madrid, Madrid, Madrid.

JUGADAS MAS DESTACADAS

Primeros minutos de tanteo y tras buena intervención de Arconada en jugada de Cunningham, en el 18, tras falta a Stielike, saca Juanito y balón al travesaño. En el 25, otra efectiva del portero de la Real. Dos más tarde, Uralde pierde la ocasión de batir a García Remón. En el 28, también Cunningham envía fuera en buena posición.

Minuto 41 y otra vez Cunningham —el mejor de ambos equipos— y a punto de marcar en extraordinario remate de cabeza. A punto de finalizar el primer tiempo, en jugada de ataque del Madrid, la defensa del rival supo sacar, maravillosamente el balón del área y llevar peligro hacia García Remón.

En la segunda parte, minuto 4, muy bien Arconada en jugada de Juanito y poco después, fue a García Remón a quien le tocó intervenir, acertadamente para evitar el peligroso tiro de Zamora. En el 25, la Real, que busca el empate, contragolpe, disparo de Diego, fuera, pero muy peligroso ya que el portero del Madrid estaba algo adelantado. Y en el 40, otro intento del equipo guipuzcoano para igualar el marcador, pero aunque finalizó en córner, el bloque defensivo madridista anuló el peligro.

En nuestra opinión, el Real Madrid fue justo vencedor ante una Real Sociedad que defraudó por carencia de ideas, de peligro, de juego posicional, un equipo muy distinto al de la pasada campaña liguera. Y no se pueden esgrimir que se está en fase de preparación. Los dos equipos están en la misma línea, pero uno, el castellano, superó en casi todo al norteño.

Lorenzo DEL SOL

M.C.D. 2022

LOS TECNICOS

BOSKOV: «Parece que Juanito es el goleador del Madrid, en cuatro partidos, seis goles».

ORMAECHEA: «No hubo revancha por nuestra parte. Se ha visto un partido muy disputado».

Caras serias en la entrada a los vestuarios, de los jugadores de la Real Sociedad. Intentamos hablar con Ormaechea, pero lógicamente la puerta se cerró y nos trasladamos a hablar con Boskov, cuando nos dijeron que más tarde nos atendería el entrenador del equipo blanquiazul.

BOSKOV

—¿Por qué el cambio de Stielike?

—Tenía molestias de un posible ataque ciático, y esto hay que cuidarlo porque puede dar lugar a que se produzca un tirón. Ya tenemos bastante experiencia de ello, y fue la razón por la que lo sustituí por Gallego.

—¿El partido?

—Considero que ha sido muy bien jugado por ambas partes, los dos equipos hemos hecho un fútbol de ataque y nuestro triunfo ha sido totalmente merecido. No deseo hacer cumplidos, pero la actuación de Arconada ha sido muy buena, igual que las que acostumbra a tener cuando juega contra nosotros.

—¿Qué le ha parecido el Torneo?

—Ha tenido un gran ambiente, con un público sensacional que entiende mucho de fútbol y sabe lo que quiere. Muy contento estoy del público.

—¿El árbitro?

—Pienso que hemos tenido mucha suerte porque nos ha pitado muy bien, ha tenido una gran actuación.

—¿El gol?

—Un gran gol, tan bueno como el que Juanito marcó al Belenenses.

—¿Hubo revancha?

—No ha sido nada de revanchismo, nosotros siempre salimos a ganar.

—¿Decidido el líbero para el Madrid?

—Aun faltan algunos partidos pero pienso que Del Bosque y Gallego, son dos buenos jugadores para ese puesto.

—¿Juanito el goleador del Madrid?

—Eso parece porque de los seis partidos que hemos jugado, Juanito lo ha hecho en cuatro y ha conseguido seis goles.

—¿El gol que más le ha gustado?

—El de esta noche, el que le ha marcado a Arconada.

ORMAECHEA

Con molestias en la garganta y hablando por lo tanto con poca voz, nos atiende el entrenador de la Real Sociedad. Quien empieza diciéndonos que ha sido un partido muy disputado, con juego y dominio alterno, y todo ello ha sido en beneficio del público que habrá disfrutado.

—¿Justo el resultado?

—Ahí está, no hay nada que decir.

—Que duda cabe que debíamos estar cansados ya que hemos jugado dos partidos seguidos pero se han recuperado bien y creo que hemos mejorado bastante.

Un compañero de la radio de San Sebastián, le pregunta si será el «coco» la Real, y estará en la misma línea de la pasada temporada.

—Pienso que existe una buena plantilla y que estaremos en esa misma línea para llegar a disputar el título al igual que la pasaad temporada.

—¿Revancha?

—Nada de eso, hemos venido a jugar el Torneo y hemos intentado ganarlo.

—¿La expulsión de Cortabarría?

—Considero que ha sido justa.

—¿Se pudo ganar?

—Hemos podido marcar algún gol pero el Madrid es un justo vencedor... ya que ha sido el que ha marcado.

—¿Difícil el partido?

—Hemos jugado la final contra el Real Madrid, que es un gran equipo y se encuentra en la línea de siempre.

Mucha gente en la puerta a la espera de ver de cerca a los ídolos, que acaso han disputado la mejor final de la historia de los torneos Ciudad de Palma.

TITO LLORENTE

TERCER Y CUARTO PUESTOS

BOHEMIANS, 3 - OS BELENENSES, 2

Como anticipo a la que fue gran final del «XII Trofeo Ciudad de Palma», se disputó el partido para dilucidar la tercera y cuarta plaza, que disputaron el conjunto checo del Bohemians y Os Belenenses, que finalizaría con la victoria del conjunto de Praga por el resultado de 3-2. Durante el transcurso del partido el «Luis Sitjar» empezaba a mostrar un aspecto, en cuanto a público, que presagiaba lo que después se cumplió, el lleno.

FICHA TECNICA

Alineaciones:

OS BELENENSES: Delgado; Lima, Ollimho, To Ze, Baltazar, Isidro, Bjao, Mogueira, Moisés, Da Rocha y González.

BOHEMIANS: Hruska, Ronbitek, Jakubec, Prokes, Ondra, Vybiral, Nemec, Chalondka, Cermuk, Levy y Kovkal.

Cambios: Sólo se produjo un cambio en el partido, y éste fue en las filas de los checos, saliendo en el minuto 39 de juego Ponencka que sustituyó a Nemec.

ARBITRO

El juez de la contienda fue el colegiado mallorquín Pascual Segura, quien tuvo una buena actuación, sin complicaciones, debido a la nobleza de que hicieron gala los jugadores de uno y otro equipo.

GOLES

1-0. 21 min. — Cholondka recibe un centro desde la banda, y sobre la marcha chuta adelantando a su equipo en el marcador.

2-0. 23 min. — De nuevo es el número ocho del Bohemians, Cholondka, el que vuelve a marcar, en esta ocasión de cabeza, de forma perfecta, tras un pase de su compañero Kovkal.

2-1. 55 min. — Derribo en el área checa de Bjao. El encargado de lanzar la falta máxima es Moisés, batiendo al guardameta checo.

3-1. 59 min. — Jakubec recibe el balón en perfectas condiciones para el gol, y no desperdicia la oportunidad haciendo diana, y logrando el último tanto de su equipo.

3—2. 85 min. — El tanto definitivo del encuentro fue el marcado por Bjao, después de haber realizado una muy hábil jugada, driblando a varios contrarios así como al portero.

COMENTARIO

Partido entretenido el que nos depararon portugueses y checoslovacos. Ni el Bohemians fue el que vimos ante la Real Sociedad, y aún mucho más podemos decir en cuanto al Belenenses. Pusieron más fuerza en el juego, y se notó muy mucho, aplaudiendo el público en repetidas ocasiones las incursiones que realizaban los delanteros, si bien el dominio fue notablemente superior del Bohemians que tuvo en Chalondka y Cermuk a sus mejores artífices. Del Os Belenenses hay que destacar a Baltazar.

JORGE MOISES

GANO EL IBIZA POR 3 A 1 AL MALLORCA

En el partido jugado ayer entre el Ibiza y el Mallorca las alineaciones fueron las siguientes: Gabardó, Braulio, Juanito, Ferrer Piña, Iriarte, Alonso, Calvo, Criado, Nadal, Gallardo, Orellana; en la segunda parte entraron como sustitutos Lizasoain, Marcelo, Mir, Cabrera y Sahuquillo.

Por el Ibiza jugaron Leida Severiano, Pepín, Guerrero, Adolfo, Pepillo, Moreno, Ferrería, Morón y García.

Los goles marcados fueron: a los ocho minutos marca Ferrería, a los 21 Orellana, a los 29 Benjamín; En la segunda parte, Pepillo en el minuto 32. El arbitraje, a cargo del señor Ignacio Martínez, fue caótico y desastroso, expulsó a Orellana, Iriarte, y al entrenador Oviedo.

ESTA TARDE EN N'HEREVETA

PORRERAS - COLLERENSE

La sin par Villa de Porreras, vive esos días el bullicio tradicional de su Fiesta Mayor, en honor del invicto patrón, San Roque. Innumerables son los actos programados para deleite de chicos y mayores y en donde destaca su espectacularidad el encuentro futbolístico que a partir de las seis de la tarde, disputarán en el viejo N'Hereveta (puede que sea uno de las postreras actuaciones oficiales) los equipos titulares del Collerense y Porreras, ambos con la constelación de los nuevos fichajes, tales como Catalá, Gracia, Mariano, Cercos, Rubio, Cazorla, Ramón, Prohens, Prados, Pérez, Turro etc. etc. que entremezclados con los de la temporada anterior, buscarán la mejor conjunción cara al inminente campeonato, que ambos equipos participarán con vitola de tercera división.

Alicientes sobrados para que la masiva asistencia de aficionados como ya viene siendo habitual en fecha tan señalada, tenga ocasión de paladear por espacio de hora y media de fútbol, de este que ya empieza a apasionar.

Igualmente habrá en disputa para el equipo que se erija vencedor, artístico y valioso trofeo, gentilmente donado por el Ayuntamiento de la ciudad.

Gabriel GENOVART

C. T. CALA MILLOR

II TROFEO LICOSA

ORDEN DE JUEGO PARA HOY

17,00 horas: Bob Rubio — Miguel Alemany

17,30 horas: Miguel Vives — Bernardo Llaneras

18.00 horas: Carlos Bover — Brooke

17,00 horas: Igartua — Tolo Cursach

17,30 horas: José Luis Urrea — Felio Morey

20,00 horas: Miguel Rosselló — Tolo Pujol

17,00 horas: Helio Martín — Rafael Nadal

HERNIADO

¡¡SENSACIONAL!!

es el nuevo, minúsculo y científico «OBTURADOR AUTOMATICO» único que no necesita tirantes ni correas bajo nalgas ni elásticos, ni hebillas, ni cinturones de plástico no pesa ni abulta y neutraliza la hernia hasta su total desaparición. Visítenos y podrá juzgar la gran diferencia. GARANTIZADO POR DOS AÑOS. Construcción exprofesa para cada caso bajo presc tac. Demostraciones gratuitas en PALMA DE MALLORCA los días lunes, 18, martes 19, miércoles 20, jueves, 21 y viernes 22 en nuestra delegación, C/. Lonjeta, 5, 2 (travesía C/. Sindicato) de 9 mañana a 2 tarde y horas convenidas, teléfono 215140. INSTITUTO ORTOPEDICO «ESPAÑA» miembro de la Agrupación Nacional de Técnicos Ortopédicos. Casa Central en Barcelona (C. C. S. 2.381).

C.D. SON BUSQUETS, EQUIPO «TODO ILUSION»

La simpática zona de Son Busquets ya tiene genuino representante futbolístico. Un grupo de aficionados sin parar mientes en los cuantiosos gastos crematísticos que todo equipo conlleva consigo (uniformes, botas, etc., etc.) todo lo dieron por bien empleado para que los muchachos de la barriada pudieran practicar deporte tan en boga y de esta foma de la noche a la mañana el presidente, don José María Diez Ruiz, asesorado simplemente por quien hará las veces de entrenador, Francisco Díaz López, pusieron manos a la obra a pesar de no contar con el elemento primordial como es el terreno de juego donde poder actuar. De momento cuentan con los siguientes jugadores: Biaina, Villalba, Jesús, León, Manolito, Quique, Sanz, Diego, J. Tony, M. Tony, Chico y Pica. A medida que vayan transcurriendo las fechas otros se irán incorporando, como así también entusiastas directivos que vendrán a completar la balbuceante junta que de momento está en embrión.

un diario para... MARCHA

la juventud deportiva

MARCA

M.C.D. 2022

anuncios económicos

SE RECIBEN EN AGENCIAS DE PUBLICIDAD Y EN NUESTRAS OFICINAS: Pº MALLORCA, 9
CONSULTENOS: TEL. 23 11 77

DOMINGOS Y MARTES: 6 PTAS, PALABRA. MIERCOLES A SABADO: 5 PTAS, PALABRA. (MINIMO 10 PALABRAS)

GUIA DE SECCIONES

bolsa inmobiliaria

1 HIPOTECAS
2 SOLARES Y TERRENOS
3 LOCALES Y DESPACHOS
4 FINCAS
5 ALQUILERES
6 CHALETS
7 APARTAMENTOS
8 CASAS Y PISOS
9 TRASPASOS

bolsa del motor

10 MOTOCICLETAS
11 AUTOMOVILES
12 CAMIONES

bolsa del trabajo

13 DESEAN TRABAJO
14 OFRECEN TRABAJO

otras secciones...

15 HOSPEDAJES
16 ENSEÑANZAS
17 MUSICA
18 RADIO Y TV
19 NAUTICA
20 COMPRAS
21 VENTAS
22 PERDIDAS
23 TRANSPORTES
24 ANIMALES DOMESTICOS
25 DIVERSOS
26 PERSONALES
27 MASAJES

bolsa inmobiliaria

ESPACIO EXCLUSIVO PARA AGENTES DE LA PROPIEDAD INMOBILIARIA

INMOBILIARIA BAUZA

GRAL. PRIMO DE RIVERA, 11 - TEL. 46 45 34

EN EL COMPLEJO RESIDENCIAL SON DURETA OFRECEMOS

—**CASAS APARTAMENTOS:** (3 y 5 dormitorios, 2 y 3 baños), con terraza. **APARTAMENTOS** con 1, 2 y 3 dormitorios, jardines, aparcamientos y piscina.

—**EN JINETES DE ALCALA**, venta de pisos (250 m2.), locales comerciales, despachos y aparcamientos.

PISOS EN VENTA

Situación	Dormitorios	Baños	Entrada	Precio	Situación	Dormitorios	Baños	Entrada	Precio
Zona Plaza Toros	3	1	1.150.000	2.300.000	Juan Alcover	2	1	1.400.000	3.500.000
Zona Forti	3	2	800.000	2.625.000	Padre Bartolomé Pou	4	2	A convenir	3.950.000
Soledad (ático 80 m2. terraza)	3	1	900.000	2.650.000	Zona Avenidas	4	2	1.245.000	4.150.000
Francisco Fiol y Juan	4	1	A convenir	3.400.000	Héroes de Manacor	5	2	1.800.000	4.250.000
Zona Arenal	3	2	Pago rápido	3.350.000	Marqués de la Cenia	4	2	2.700.000	6.800.000
Aragón	4	2	A convenir	5.000.000	Bonaire	5	3	2.000.000	6.750.000
Antonio Ribas	3	1	800.000	2.500.000	Son Armadans (ático)	4	2	3.000.000	7.500.000
Arch. L. Salvador (amuebla.)	3	2	A convenir	3.000.000	Marqués de la Cenia	4	2	3.400.000	8.500.000

- **OFRECEMOS** magníficos despachos en calle San Miguel, Edificio Banco de Bilbao, máxima calidad, aire acondicionado frío y caliente, superficies de 60 a 200 m2. Forma de pago: Entrada y 7 años.
- **EN VIA ALEMANIA**, vendemos pisos terminados (160 m2), con 4 dormitorios dobles, 2 baños, 1 aseo, grandes terrazas, cocina amueblada, calefacción. Precio: 5.250.000'— Ptas. 1.000.000 Ptas. Entrada, resto 13 años, 11 por 100 interés.
- **OFRECEMOS** precioso ático en EL ARENAL, PRIMERA LINEA, frente Balneario 8, amueblado, 2 dormitorios, 1 baño, gran terraza de 65 m2. Precio: 5.500.000'— Ptas. Pago contado.

1 HIPOTECAS

HIPOTECAS. Disponemos de capital para hipotecas Realización rápida, Informes A.P.I. Tel. 253850 - 253809 (18)

DESCUENTOS. Descontemos letras comerciales. Informes A.P.I. Teléfono 253850-253889. (10)

DESCUENTOS. Gestionamos descuentos de letras de ventas de pisos, solares, apartamentos, locales, hasta 8 años, rapidés. Informes A.P.I. Tel 253850 253809. (21)

CREDITOS. Gestionamos créditos personales en la máxima rapidez. Informes A.P.I. Tel 253850 — 253809. (18)

3 LOCALES Y DESPACHOS

PALMA NOVA. Local en primera línea, 52 m2., aseo, electricidad, teléfono, aire acondicionado, situación muy comercial. MADE. Telf.: 211485. (18)

2 SOLARES Y TERRENOS

VENDO solar primera línea «El Toro», 810 m2. 230740. (10)

SOLAR SAN AGUSTIN, buena vista, hace esquina, 943 m2, 2.000.000 ptas. 2 años. Edificabilidad 4 plantas. MARQUES. 210771. (16)

PALMA NOVA. Ocasión. Solar 1.400 m2., buena situación, zona tranquila. 2.750.000. 211150. (12)

SON FERRER. Solar buena situación. 1.000 pesetas m2. Venta con facilidades. 211150. (12)

BAHIA AZUL. Primerísima línea. 2.500 ptas. m2. Grandes facilidades. 22-15-46. (10)

CALLE BALMES. Cedo derecho edificación 18 m. fachada, 15 de fondo, todo edificable. PONS GINART. 223528. Mañanas. (18)

AMANECER. Solar 360 m2. Cercado, agua. PONS GINART. 210700. Mañanas. (10)

CA'N PASTILLA. Cerca Cortijo, 640 m2. 4.500.000 Entrada: 40%. Resto: muchas facilidades. VIVERN. 244916. (14)

4 FINCAS

SANCELLAS. 1 kilómetro y medio del pueblo, zona tranquila, 3.500 m. terreno vallado pared, rústica, frutales, algunos en producción, caseta piedra con chimenea, porche, cisterna, estanque, 1.350.000 contado. MEDITERRANEA. Telf.: 21-41-64. (32)

SANT JORDI parcela 2.000 m2., agua, electricidad en la finca, buena tierra, a 575 ptas. m2 facilidades 2 años. MEDITERRANEA. Teléfono: 216164. (22)

PARCELA DE REGADIO a 4 km. de Palma, camino asfaltado, agua y electricidad, desde: 2.000 m2. Precio: 1.000 ptas. m2, 4 años, interés 7%. MARQUES: 210771. (27)

COSTITX, 2.000 m2. preciosa casa, cerca pueblo, 2.425.000 ptas. Facilidades. Telf.: 272265. (12)

SANCELLAS, 3.500 m2. bosque, cercado pared, 535.000 ptas. Facilidades. Telf.: 272265. (11)

SANCELLAS, 4.000 m2. gran casa mallorquina, arbolado, 3.875.000 ptas. Facilidades. Telf.: 27-22-65. (12)

SANCELLAS, 16.000 m2. bosque y cultivo. Pesetas: 1.650.000. Facilidades. Teléfono: 272265. (11)

BINIALI, 3.500 m2. arbolado, cerca pueblo, 475.000 ptas. Facilidades. Telf.: 272265 (11)

24 KMS. PALMA. Precioso chalet, bosque y cultivo, 6.500.000 ptas. Facilidades. Telf.: 272265. (13)

CARRETERA de Sineu, 4 cuarteradas casa, bosque y cultivo, muchos frutales, 5.200.000 ptas. Facilidades. Telf.: 272265. (16)

PALMA. Huerto 7 cuarteradas y media, preciosas casas cocheras, pozo, luz, cercado pared 21.000.000 ptas. Facilidades. Teléfono: 272265. (18)

COSTITX, 2.000 m2. tierra buena, arbolado, 325.000 ptas. Facilidades. Teléfono: 272265. (11)

COMPRO fincas rústicas, máximo 3 kms. Pago al contado. 272265. (11)

20 KMS. PALMA. 1 cuarterada con casa 1 dormitorio, comedor con chimenea, baño, almendros. 1.800.000. Facilidades. 211150. (17)

INDIOTERIA. Rústica 155 mil m2. a 325 ptas. m2. Puede dividirse. PONS GINART. 223528. Mañanas. (14)

SANTA MARIA. Rústica 1.500 m2. con casa grande antigua, frutales, agua propia, electricidad. 3.000.000. Entrada: 1.000.000. Resto: 3 años. PONS GINART. 210700. Mañanas. (24)

SANTA MARIA. 3.500 m2. edificables chalet, buena vista. 950.000. VIVERN. 244916. (12)

SON FERRIOL. 2 cuarteradas, posibilidad agua, luz. 4.700.000. VIVERN. 244916. (10)

SAN JUAN. 300 m2. aproximadamente, casa rústica, 3 dormitorios, baño, aseo, salón con chimenea, garaje, agua, luz. 2.000.000. VIVERN. 244916. (21)

SANTA MARIA. Casa a reformar detrás de la estación, 3 cuartones de tierra, agua. 1.800.000 ptas. Facilidades. Telf.: 213939. (20)

PORTOL. Una cuarterada, almendros, carretera asfaltada. 900.000 ptas. Facilidades. Telf.: 21-39-39. (12)

CONSELL. Media cuarterada con árboles varios, casa recien construida, salón-comedor con chimenea, baño, dormitorio, cocina, algibe y terraza. 1.700.000 ptas. Contado. Telf.: 213939. (24)

LLUCHMAYOR. 2.000 m2. de terreno, almendros, chalet, 2 dormitorios, salón - comedor con chimenea, baño, cocina, garaje, terraza, algibe, luz. 2.500.000 ptas. Facilidades. Telf.: 213939. (24)

ZONA CAMPANET. Chalet rústico estrenar dos habitaciones, salón - comedor con chimenea, baño completo, cuarto trastero, terrazas, jardín, piscina, en terreno 3.000 m2., arbolado, almendros, frutales, buenas vistas. 2.000.000. Facilidades. 252443. (Sólo mañanas.) (31)

LLUCHMAYOR, 1 cuarterada cercado, 2 casitas, frutales, 50 m. carretera, precio 1.600.000 Entrada 400.000. AGENCIA REINES REUS: 210322. (18)

GALILEA, Casa 4 dormitorios, baño, chimenea, garage, algibe, frutales 1.900.000. convenir AGENCIA REINES REUS 210322. (15)

VILLAFRANCA, 1 cuarterada, cercado, agua, frutales, dependencias animales. Agencia Reines Reus. 210322. (12)

FINCA 8 Km. 16.000 m2, cultivos, vistas panorámicas, ideal para chalet. Agencia Reines Reus. 210322. (16)

LLUCHMAYOR. Terreno 3.500 m2 casa, 2 dormitorios, frutales, jardín, cercado. FACILIDADES. Agencia Reines Reus. 210322. (16)

20 KM. PALMA, casa antigua reformada lujo, ideal para vivir todo el año. Facilidades. Agencia Reines Reus: 211022. (18)

LLUCHMAYOR, 800 m2, casa dos dormitorios, comedor, chimenea, cocina, baño, estanque, piscina, frutales. 1 millón 600.000. Facilidades. Agencia Reines Reus: 210322. (20)

ALGAIDA, media cuarterada, buena tierra, variedad frutales, estanque, cisterna, departamento animales, casa de madera con sala de estar, cocina, chimenea. Posee otra casa con 2 dormitorios, aseo, cercado. 2.150.000. Facilidades, CANET. 226156 (33)

LLUCHMAYOR, chalet 90 mts2., completamente amueblado, dos dormitorios, dos baños, armario, salón comedor con chimenea, cocina tipo americana, gran terraza cercada de celosías, porche, cisterna, garage 3 plazas, motor luz propia, 5.500 m2 de terreno cercado, almendros, frutales. Tres millones. A convenir. CANET. 226156. (43)

A 10 KMS. PALMA. Chalet a estrenar, 120 m2., 2 dormitorios grandes, comedor espacioso, cocina amueblada, despensa, 2 chimeneas, baño, aseo, garaje grande, buhardilla, cisterna, electricidad, terraza con porche. 1.700 m2. de terreno, pinar, bonitas vistas. 5.850.000. Facilidades. CANET. 216156. (42)

BINISSALEM. Chalet semiamueblado, forrado de piedra Sartañy, 2 dormitorios, armario, salón comedor, chimenea, cocina americana grande, baño, garaje, terraza con porche, algibe, bonita barbacoa cubierta, 6.000 m2. de terreno llano, frutales, cercado, buenas vistas. 4.850.000. Facilidades. CANET. 22-61-56. (40)

5 ALQUILERES

INTERESAN pisos para alquilar, con o sin muebles. Agencia Fernández Telét. 215251 (12)

OFRECEMOS pisos amueblados para alquilar, todas zonas. Agencia FERNANDEZ. Tel.: 216680. (12)

ALQUILER televisores, Tele-Hogar, Nicolás de Pax, 16. (10)

BELT INMOBILIARIA Alquileres de todas clases, Avda. A. Rosselló, 49 segundo, Edificio Mónaco, Teléfs.: 222211-227219-22567. (17)

PROPIETARIOS, necesitamos pisos y chalets para alquilar. MASJAUME, Avd. A. Rosselló 24. Telét.: 464250. (14)

PISO EL ARENAL. 3 habitaciones, 2 baños. Completamente amueblado. 35.000 ptas. 26-42-46. (12)

LA RAPITA. Alquilo tipo chalet, 3 dormitorios, baño, sala - comedor, cocina, terraza. 30.000 ptas. Septiembre. Agencia MADRID. Telf.: 28-02-50. (19)

MAGALLUF. Alquilo apartamento amueblado, un dormitorio + sofá - cama, cocina, sala - comedor, baño, terraza, vista al mar. 22.000 pesetas. Septiembre. Agencia MADRID. Telf.: 28-02-50. (22)

PASEO MARITIMO. 1 y 2 dormitorios, vista al mar, de 20.000 a 25.000. 227998. (14)

SANTA CATALINA. Tres dormitorios, completamente amueblado. 22 mil. 227998. (10)

PORTALS NOUS. Bajos chalet 1 dormitorio, sala comedor con terraza, zona tranquila. 227998. Precio: 18.000. (15)

CENTRO PALMA. Despacho con tres dependencias, con teléfono, en segundo piso. 14.000. 22-79-98. (13)

SON ARMADAMS. Piso amueblado con teléfono, tres dormitorios, sala comedor. 20.000. 227998. (12)

ZONA FLEMING. 3 dormitorios, comedor, salón, cocina, office, dos baños, trastero, Telf., TV., completamente equipado. 30.000. VIVERN. 244916. (18)

ALQUILO estudios y apartamentos zonas Cala Mayor e Illetas. 15 mil a 20.000 ptas., respectivamente. 227998. (14)

M.C.D. 2022

anuncios económicos

SE RECIBEN EN AGENCIAS DE PUBLICIDAD Y EN NUESTRAS OFICINAS: Pº MALLORCA, 9
CONSULTENOS: TEL. 23 11 77

DOMINGOS Y MARTES: 6 PTAS, PALABRA. MIERCOLES A SABADO: 5 PTAS, PALABRA. (MINIMO 10 PALABRAS)

5 ALQUILERES

PORTO PI. Apartamento 1 dormitorio, completamente amueblado, con teléfono. 18.000. 227998. (11)

PLAZA OBELISCO. Piso amueblado, 3 dormitorios, salón comedor, cocina, baño, calefacción, teléfono, TV, lavadora. 25.000. VIVERN. 244916. (17)

MASJAUME. Avda. Alejandro Rosselló, 24. Paseo Mallorca. Bonitos estudios, amueblado. 12 mil ptas. (12)

MASJAUME. Avda. Alejandro Rosselló, 24. Adrián Ferrán. A estrenar, sin muebles, 3 dormitorios. 24.000 ptas. (15)

MASJAUME. Avda. Alejandro Rosselló, 24. Coll d'En Rabassa. Segundo piso, nuevo, sin muebles, 3 dormitorios. 24 mil ptas. (17)

MASJAUME. Avda. Alejandro Rosselló, 24. Av Argentina. Quinto piso, muy bien amueblado. 25 mil ptas. (14)

MASJAUME. Avda. Alejandro Rosselló, 24. Arenal, frente club náutico. 3 dormitorios, amueblado. 35.000 ptas. (14)

MASJAUME. Avda. Alejandro Rosselló, 24. Teniente Torres. 2 dormitorios, amueblado. 35.000 ptas. (12)

MASJAUME. Avda. Alejandro Rosselló, 24. Primer piso, para despacho, 160 m2., en Avda. Alejandro Rosselló. 20 mil ptas. (17)

ARENAL. Piso completamente equipado, cuatro dormitorios, 2 baños, teléfono, cerca del mar. 18.000 ptas. mensuales. Contrato 11 meses. MADE. 211485. (20)

MAGALLUF. Apartamento amueblado, primera línea mar, 1 dormitorio, baño, cocina, piscina, restaurante mismo edificio. MADE. Telf.: 21-14-85. (17)

6 CHALETS

JUNTO CALA D'OR, vendo chalet vista al mar informes Tel.: 216680 (11)

PARA ATENDER clientes necesito chalets, fincas rústicas, hasto 20 kilómetros Palma. MARQUES. 210771. (13)

CHALET Bahía Grande, 600 m2. solar, 165 m2. edificados, nuevo a estrenar, 3 dort., baño, aseo, sala-comedor con chimenea, terraza. Precio: 5.700.000 ptas. A. BENNASSAR. Tel. 461450 (28)

CHALET Son Vida a estrenar, 2.000 m2., solar, 3 dort., 2 baños, 1 aseo, sala comedor con chimenea 60 m2., cocina completamente amueblada, garaje 2 coches, jardín, piscina. Precio: 22 millones ptas. A. BENNASSAR. Telf. 461450. (36)

CASA DOS PLANTAS Esporlas, 3 dort., aseo, sala comedor, terraza, patio. Precio: 1.650.000 pesetas. A. BENNASSAR. Telf. 461450. (18)

OCASION. Vendo chalet de 2 plantas junto al mar, a 20 kms. de Palma. 4.500.000. A convenir. NADAL. 215947. (19)

OBJETO fuera serie. Arenal-Lluchmayor, finquita rústica completamente reformada, tipo chalet. 7.000 m2. terreno. Para más información: NADAL. 215947. (19)

LLUCHMAYOR. Chalet 2 dormitorios, garaje, comedor con chimenea. 2.400.000. Facilidades. (10)

PORTALS NOUS. Chalet en solar 3.000 m2. construídos 400 m2., 5 dormitorios, cocina amueblada, 3 baños, chimenea, calefacción, garaje, teléfono, etc. PONS GINART. 210700. Mañanas. (25)

COSTA D'EN BLANES. Chalet en solar 1.000 m2. Tres dormitorios dobles, sala comedor dos alturas, 3 baños, chimenea, calefacción, jardín, etc. PONS GINART. 22-35-28. Mañanas. (24)

PALMAÑOLA chalet con piscina, garage, acabados de calidad, ubicado en solar de mil m2, vendo con facilidades. Tel. 223548. (20)

PUERTO DE ANDRAITX, La Mola maravilloso chalet, directamente del constructor, maravillosas vistas a' Puerto y Dragonera, piscina, calefacción, 300 m2 de jardín. 21.000.000. RIGO. 217122. 217506. (27)

PALMAÑOLA. Chalet cuatro dormitorios, sala comedor, chimenea, cocina, baño, aseo, jardín, barbacoa. 5.500.000 FACILIDADES. Agencia Reines Reus 210322. (18)

CHALET Son Serra, cinco dormitorios dobles, garage. Agencia Reines Reus. 210322. (11)

LA RAPITA. Varios chalets estrenar, cuatro dormitorios, garage, buena situación, precio interesante. Facilidades. Agencia Reus. 210322 (17)

CALA BLAVA. Chalet 1.200 m2. solar, 4 dormitorios dobles, baño, aseo, algibe, amueblado, cerca mar. 9.500.000. 22-31-27 — 216668. (18)

BAHIA GRANDE. Chalet 600 m2., solar, 3 dormitorios, cocina amueblada, baño, garaje, amueblado, piscina. 5.000.000. A convenir. 223127—21-66-68. (19)

PALMAÑOLA. Chalet en solar de 1.000 m., 4 dormitorios, 2 baños, cocina amueblada, garaje, 7 millones. Entrada: 3.500.000. Resto convenir. GELABERT. 215843. (20)

BAHIA GRANDE. Chalet primera calidad 5 dormitorios, 2 baños, cocina amueblada, gran sala comedor, sala estar, garaje. 8.000.000. GELABERT. 215843. (20)

PALMAÑOLA. Chalet solar 1.000 m., 4 dormitorios, cocina, 2 baños, garaje, barbacoa. 6 millones 500.000. Entrada: 1.800.000. Resto: cuatro años. GELABERT. 21-58-43. (20)

BAHIA GRANDE. Chalet 4 dormitorios, 2 baños, sala comedor, cocina, jardín. 6.750.000. Entrada: 3.000.000. Resto: 3 años. GELABERT. 21-58-43. (18)

ZONA COLEGIOS, magnífico chalet 260 m2 construidos, 4 dormitorios más servicio, garage, jardín, terrazas, piscina y tenis en comunidad. 12.500.000. LINDE 216814 (22)

OCASION SANTA PONSA

CHALET, 2 plantas, amueblado incluso electrodomésticos, 3 dormitorios, 3 baños, chimenea, armarios terrazas. 6.000.000. Facilidades. 22.15.46.

EL TORO, magnífico chalet en solar 500 m2, construidos 120 m2, 4 dormitorios, baño, aseo, jardín, barbacoa, 6 millones 200.000. LINDE: 224479. (20)

ESPORLAS, chalet en solar 2.900. m2, edificados 300 m2, 4 dormitorios, 2 grandes baños, cocina con office, salón-comedor con chimenea, garage dos plazas, 12 millones. LINDE: 224479. (27)

PALMA NOVA, chalet 400 m2 edificados, solar 700 m2, 5 dormitorios, 3 baños, cocina con office, salón comedor con chimenea, aire acondicionado, cerca playa. 12.800.000. LINDE. 224479. (27)

PUIGPUÑENT, fabuloso chalet, 6 dormitorios, 3 baños, 2 aseos, jardín con frutales y pinar, piscina, 12.600.000. LINDE. 224479. (18)

PORTALS NOUS, chalet en solar 100 m2, dos plantas, 6 dormitorios, garage, etc. 8.500.000. LINDE. 224479. (17)

7 APARTAMENTOS

APARTAMENTO SOMETIMES, primera línea, sala comedor, cocina, baño completo, 2 dormitorios. 3.150.000. contado. MARQUES. 210771 (15)

APARTAMENTO SOMETIMES, muy buena vista solar, sala-comedor, 2 dormitorios, baño, terraza, galería 2.700.000 Un año. MARQUES 210771. (18)

CA'N PASTILLA. Apartamento tercero sin ascensor. Todo amueblado y decorado. 2 millones 500.000. NADAL. 215947. (13)

IBIZA. Puig d'Els Monts. Magnífico apartamento-chalet de lujo con dos dormitorios dobles con armarios, cocina amueblada, baño doble y aseo, gran salón con chimenea, terraza y 120 m2. de jardín privado. 5.500.000. A convenir. (25)

CALA BLAVA y Bella Vista. Apartamentos de lujo. Entre 4 y 6 millones (dadas situación, vista y acabados, el precio es justificado). NADAL. 215947. (24)

MARIVENT. Estudio magníficas vistas sobre bahía, cocina equipada. 750.000. 211150. (10)

PORTO-COLOM. Magnífico apartamento 2 dormitorios, trastero, jardín comunitario, buenas vistas, 100 mts. mar. 2.800.000. Facilidades. 221546. (16)

PALMA NOVA. Estudios amueblados, piscina, jardín, gastos comunidad mínimos. 975.000. 22-15-46. (11)

PALMA NOVA. 90 m2., amueblado con mucho gusto, salón - comedor grande, 2 terrazas, dos dormitorios dobles, baño nuevo, cocina nueva con galería. Precio: Pesetas 3.200.000. MADE. Telf.: 211485. (28)

SOMETIMES. Pisos 130, 150 m2., 3 dormitorios dobles, baño, aseo, aparcamiento incluído. Desde 4.400.000. Facilidades. VIVERN. 244916. (19)

PALMA NOVA. Estudio amueblado, cerca mar, piscina grande, baño completo, kitchenett, terraza grande. Precio: 825.000 ptas. MADE. Teléfono: 211485. (19)

PALMA NOVA, vendo apartamento de una habitación en muy buen estado, precio ganga: 800.000 ptas. Teléfono: 223548. (17)

SAN AGUSTIN, apartamento, 2 habitaciones, baño, lavadero, salón comedor, terraza, a 60 m. playa. 2.500.000. Tel. 223548. (17)

APARTAMENTO las afueras del Arenal, lugar tranquilo, 2 dormitorios, 2 baños completos, amueblado 1.700.000. Convenir. 210322. (16)

ARENAL. Apartamento amueblado, 2 dormitorios, gran terraza, buenas vistas, 2.100.000. Entrada 600.000. Resto: convenir. 210322. (15)

SOMETIMES. Apartamento, tres dormitorios, baño, gran terraza, vistas mar, 2.800.000. 210322. (11)

MARAVILLAS. Apartamento 3 dormitorios dobles, cocina amueblada, salón, baño, aseo, terrazas, aparcamiento, lavadero, teléfono. 4.200.000. Facilidades. 223127—21-66-68. (18)

SOMETIMES. Apartamento 3 dormitorios, cocina, salón, baño, terraza, lavadero, vista mar. A estrenar. 2.800.000. 10 años facilidades. 22-31-27 — 216668. (19)

COSTA D'EN BLANES. Apartamento 3 dormitorios, baño, aseo, cocina equipada, salón, terrazas, parking, galería, piscina. 4.200.000. Facilidades. 223127-216668. (19)

CA'N PASTILLA. Planta baja, 3 dormitorios dobles, gran cocina amueblada, salón, baño, aseo, garaje, jardín, amueblado, trastero. 4.200.000. 223127-216668. (20)

CALA BLAVA. Planta baja 2 dormitorios dobles, cocina amueblada, baño, jardín. 3.000.000. Facilidades. 223127-216668. (15)

SANTA PONSA. Estudio cerca del mar, baño, amueblado, piscina. 750 mil. Contado. LINDE. 224479. (13)

EL ARENAL
Venta apartamento, 2 dormitorios baño completo, cocina amueblada, terraza, 1 millón 850.000. VIVERN. 244916.

8 CASAS Y PISOS

C/. PABLO PIFERRER. Vendo piso 3 dormitorios, baño, aseo, Facilidades a convenir, QUETGLAS. Pza. Cort, 2. 224660. (17)

SON DAMETO. A estrenar 4 dormitorios, 2 baños 3 terrazas, suelos parquet calefacción. 5.400.000 pesetas. Inmobiliaria BARCELO. Teléfonos: 461295-464450. (20)

PISOS DE PROTECCION OFICIAL

(CON EXENCIONES Y BONIFICACIONES FISCALES)
3 DORMITORIOS DOBLES - 2 BAÑOS COMPLETOS - COCINA ESPACIOSA - COLADURIA - DISTRIBUIDOR Y RECIBIDOR - GRAN SALA COMEDOR - AMPLIOS BALCONES Y TERRAZAS - MADERA NORTE - GAS CIUDAD - APARCAMIENTO Y TENDEDERO - ANTENA COLECTIVA TV y FM - TFNO. y PORTERO AUTOMATICO PAVIMENTO CERAMICO en: baños, cocinas y balcones. C/ ARAGON

15 AÑOS FACILIDADES

PROMOTOR Y CONSTRUCTOR
JAIME GIBERT RUIZ-FUNES
VIA ALEMANIA, 15, ENT. - PALMA
TELS. 21 27 05 - 21 19 46

SON DAMETO. A estrenar 4 dormitorios, 2 baños 3 terrazas, suelos parquet, calefacción. Pesetas: 5.400.000. Inmobiliaria BARCELO. Telfs.: 461295-464450. (20)

SANTA CATALINA: 3 dormitorios, baño salón-comedor, cocina equipada etc. Precio: 2.400.000. Facilidades. 235629. (14)

ZONA MELIA MALLORCA: 1 dormitorio, baño salón-comedor, amplia terraza, etc. Precio: 2 millones. Facilidades. Fincas VAQUER. 230740. (17)

REYES CATOLICOS: cuatro dormitorios 2 baños, suelos cerámica orientación sur, materiales lujo, etc. Precio: 4.500.000. Entrada: 2.000.000. Resto: convenir 230740. (20)

FORTI: 3 y 4 dormitorios, baño, cocina, sala-comedor, etc. Precio desde 2.270.000. Entrada 450 mil. Resto: 10 años. Fincas VAQUER. 235629. (21)

HEROES MANACOR: cuatro dormitorios, baño, aseo, exento contribución, etc. Precio: 3.200.000. Entrada: 700.000. Resto: 15 años. Fincas VAQUER. 235629. (19)

CALA MAYOR, 2 dormitorios dobles, baño, amueblado, cerca del mar, gran terraza, precio: 2.200.000, facilidades. Fincas VAQUER. Teléfono 230740. (19)

SON FERRIOL, Planta baja en solar de 250 m2., 3 dormitorios, sala - comedor, cocina, despensa, porche, cisterna, pequeño huerto. 3.500.000. Facilidades 2 años. MEDITERRANEA. Telf.: 214164. (25)

SON ARMADANS, un dormitorio, baño, sala-comedor, terraza, etc. Precio: 2.400.000. Facilidades 5 años. Telf. 230740. (16)

CUANDO COMPRE SU PISO EXIJA QUE SUS INSTALACIONES SEAN PROTEGIDAS POR AGUA DESCALCIFICADA TELS: 22 19 48 - 26
CASASNOVAS&ROCASA

INDIOTERIA 15.000 m2., terreno bueno, almendros, agua propia, electricidad en la finca, a 425 ptas. m2., dos años facilidades. MEDITERRANEA. Telif. 214164. (22)

OCASION. Son Cotoner, piso cuarto, sin ascensor, sala - comedor, 3 dormitorios, cocina, baño, balcón. 1.650.000. Facilidades a convenir. MEDITERRANEA. Telf.: 214164. (21)

AVENIDAS. Piso cuatro dormitorios, baño, cocina amueblada, trastero, salón comedor, terraza, galería, 2.400.000. Facilidades. COMAMALA. 298558. (16)

BLANQUERNA. Tres dormitorios dobles baño, aseo, sala comedor grande, cocina amueblada, terraza 40 m2., 3.100.000, facilidades. COMAMALA 298558. (18)

OCASION. Piso 200 m2., zona Conquistador, salón comedor cuatro dormitorios, baño, calefacción individual 2.200.000. COMAMALA. 298558. (16)

TENIS. Tres dormitorios, baño, aseo, salón comedor, cocina amueblada calefacción a gas terraza 12 m2. 2.850.000. Facilidades. COMAMALA. 298558. (19)

ARAGON. Bonito piso tres dormitorios dobles, armarios empotrados, baño aseo, cocina amueblada cerámica, galería terraza. 3.000.000. COMAMALA 298558. (18)

BLANQUERNA. Tres dormitorios, cocina, baño, balcón sala comedor 1 millón 900.000. Facilidades. COMAMALA. 298558. (12)

FORTI. Piso a estrenar 135 m2. cuatro dormitorios, baño, aseo, salón comedor, cocina terraza 8 m2. galería. 4.500.000. Facilidades. COMAMALA. 298558. (21)

ATICO apartamento. Zona General Riera. 1 dormitorio, baño, cocina, sala comedor mucho sol, 1.500.000. COMAMALA. 298558. (16)

BALMES. Piso cuatro dormitorios, salón comedor, con chimenea, cocina grande amueblada, dos baños. 3.800.000. COMAMALA. 298558. (16)

ZONA Arquitecto Bennassar. Cuatro dormitorios, baño aseo, cocina amueblada, salón comedor terraza, galería. 3.400.000. Facilidades. COMAMALA. 298558. (17)

AMANECER. Piso a estrenar, tres dormitorios, baño, aseo, salón comedor, terraza. 2.500.000 facilidades. COMAMALA. 298558. (15)

ESTUDIO Terreno. Un dormitorio, salita, baño terraza. 1.600.000. COMAMALA 298558. (10)

APARTAMENTO Terreno. dos dormitorios, salón comedor baño completo, cocina amueblada, terraza. 1.700.000. COMAMALA. 298558. (14)

CERCA PLAZA PROGRESO, ático, 4 dormitorios 3 baños, sala comedor cocina, 2 terrazas, teléfono. 5.650.000. ptas MEDITERRANEA. 223918

PISO C/. ANDRES FELIU recibidor, sala-comedor, 3 dormitorios, cocina, baño, aseo, galería, Tres millones 400.000. 3 años. MARQUES. Telf. 210771. (19)

PISOS Zona Eusebio Estada. Entrega inmediata. Planta quinta, 4 dormitorios, baño, aseo, sala-comedor, etc. Precio: 3.800.000 ptas. A. BENNASSAR. Telf.: 461450. (22)

APARTAMENTO paseo Marítimo. 1 dormitorio, baño, sala - comedor, cocina, terraza, planta Lovena. Precio: 2.100.000 pesetas. A. BENNASSAR. Telf.: 461450. (20)

APARTAMENTOS y áticos terminados El Terreno. Aparcamiento opcional 1, 2, 3 y 4 dormitorios, baño, aseo, sala - comedor, terraza. Precios: 1.500.000, 1.850.000, 1.950.000 cuatro millones 900.000, 5.300.000 y 7.100.000 pesetas. A. BENNASSAR. Telf.: 461450. (32)

EDIFICIO lujo Cala Mayor. Plantas quinta y sexta, 4 dormitorios, 2 baños, 2 aseos, sala - comedor, terrazas, aparcamiento incluído, jardín, etc. Precio: 7.000.000 pesetas. A. BENNASSAR. Telf.: 461450 (28)

LA BONANOVA. Pisos lujo, 4 dormitorios, 2 baños, sala - comedor con chimenea, 1 aseo, cocina grande, terraza, garaje. Precios: 6.000.000 y 6.300.000 ptas. A. BENNASSAR. Telf.: 461450. (28)

GRANDIOSOS pisos zona plaza España, 4 dormitorios, 2 baños, sala - comedor, cocina, terraza. Precio: 5.300.000 ptas. A. BENNASSAR. Telf.: 46-14-50. (20)

PISO planta tercera zona Cruz Roja, 4 dormitorios, baño aseo, sala - comedor, terraza, garaje dos plazas. Precio: 5.800.000 ptas. A. BENNASSAR. Teléfono: 461450. (23)

PLANTA BAJA en El Arenal 173 m2. solar, techo libre. Precio: 5.300.000 ptas. A. BENNASSAR. Telf.: 461450. (17)

PISO planta segunda sin ascensor. Calle Obispo Cabanellas, 3 dormitorios, baño, salita, sala - comedor, terraza, solado cerámica. Precio: 2.600.000 ptas. A. BENNASSAR. Telf.: 461450. (24)

ZONA AVENIDAS. Cuarto sin ascensor, 5 habitaciones, 2 baños, 1 aseo, cocina amplia, galería, terraza, teléfono. 3.500.000. Facilidades. NADAL. 215947. (20)

FRANCISCO SANCHO. 3 dormitorios dobles, baño, aseo, salón - comedor, cocina amueblada, todo bien decorado y conservado. 3.200.000 ptas. Facilidades. NADAL. 215947. (20)

CA'N PASTILLA. Segunda a estrenar, 3 dormitorios, salón - comedor, cocina amueblada, lavadero, terrazas, buenos acabados, vista mar. 4.500.000. 50% entrada, resto convenir. NADAL. 215947. (23)

ARENAL. Compraría piso de 3 habitaciones, dos baños, no importa zona. Pago al contado. 21-59-48. (15)

PROPIETARIOS. Confíennos el alquiler de su piso o chalet en Palma o zonas turísticas. Garantizamos el cobro de alquileres y la devolución en buenas condiciones. NADAL. 215947-264246. (28)

ZONA FORTI. Primer piso semiamueblado, un dormitorio, baño, sala-comedor, cocina. Precio: 1.900.000 ptas. (15)

OCASION. Coll d'En Rabassa. Planta baja, nuevo a estrenar, 3 dormitorios, baño, aseo, salón - comedor, cocina, terraza grande. Pesetas: 2.950.000. Facilidades. Tel.: 280254. (23)

ZONA FORTI. Segundo piso, 4 dormitorios, dos baños, aseo, sala - comedor, cocina grande, galería, terraza. Precio: 4.550.000 ptas. Facilidades. Telf.: 280254. (21)

FORTI. Atico tres dormitorios, sala comedor, cocina amueblada, baño. 2.600.000. Contado. 211150. (12)

BLANQUERNA. Piso cuatro dormitorios, baño, aseo, cocina, completamente amueblada, galería. 2.800.000. Facilidades. 211150. (14)

SON CLADERA. Piso tres dormitorios, cocina amueblada, galería cerrada cristales, sala comedor, aseo. 500.000. Contrato: 211150. (14)

CALA GAMBA. 3 dormitorios, salón - comedor, cocina, 2 baños, gran terraza cubierta, garaje opcional. 3.840.000. Facilidades. 221546. (12)

ARENAL. Atico dos dormitorios, baño, armarios, terraza grande, garaje. 2.650.000. Facilidades. 221546. (12)

ZONA ARAGON. 3 dormitorios dobles, armarios empotrados, gran baño, terraza, muy soleado. 2.750.000. VIVERN. 244916. (16)

DISPONEMOS pisos, casas todas zonas de Palma. Consúltenos. VIVERN. 244916. (10)

ARENAL. Atico vista panorámica, 3 dormitorios, cocina con galería, baño, comedor, grandes terrazas. 3.200.000. Facilidades. CUART. Teléfono: 213939. (16)

ATICO terminado, muy soleado, directo constructor. Zona Gral. Riera, 2 dormitorios dobles, cocina americana amueblada, terraza. Precio: 2.000.000. Condiciones a convenir. Telfs.: 277388-289589. (24)

JUNTO CRUZ ROJA. Terminados, piso y ático 3 y 4 dormitorios. Desde 3.200.000. Condiciones a convenir. Telfs.: 297388-289589. (20)

JUAN ALCOVER. 2 y 3 dormitorios. Desde Ptas. 2.200.000. Condiciones a convenir. Telfs.: 297388-289589. (16)

GRANDIOSOS PISOS en Héroes de Manacor, exentos. Garaje opcional. Precios desde Ptas. 3.200.000. Contrato: 600 mil. Resto a convenir. Telfs.: 297388-289589. (24)

PISO estrenar Avenidas, 4 dormitorios, 3 baños. Precio: 4.200.000. Condiciones a convenir. Teléfonos: 297388-289589. (12)

SON COTONER. Pisos y áticos 3 y 4 dormitorios. Precios desde 2.250.000. Entrada: 450 mil. Resto a convenir. Telfs.: 297388-289589. (16)

FORTI. Piso 2 dormitorios, un baño. Precio: 2.250.000. Telfs.: 297388-289587. (16)

ZONA BLANQUERNA. Piso cuatro dormitorios, un baño completo, aseo, salón - comedor, cocina amueblada, terraza, lavadero en galería, ascensor, buena orientación. 2.800.000. Facilidades. (Sólo mañanas.) 252443. (20)

M.C.D. 2022

anuncios económicos

SE RECIBEN EN AGENCIAS DE PUBLICIDAD Y EN NUESTRAS OFICINAS: Pº MALLORCA, 9
CONSULTENOS: TEL. 23 11 77

DOMINGOS Y MARTES: 6 PTAS, PALABRA. MIERCOLES A SABADO: 5 PTAS, PALABRA. (MINIMO 10 PALABRAS)

8 CASAS Y PISOS

PLAZA MAYOR. Piso 200 m2., a estrenar, 4 dormitorios, 2 baños, dormitorio y aseo servicio, sala - comedor 40 m2., chimenea, cocina, 3 balcones a Pza. Mayor, calefacción individual, parking. Precio: 6.500.000 ptas. MADE. Telf.: 21-74-65. (34)

ZONA HEROES DE MANACOR. Piso 124 m2., cuatro dormitorios, baño completo, salón, cocina semiamueblada, lavadero en galería, dos ascensores, orientación sur. Facilidades. (Sólo mañanas.) 252443. (26)

SANTA PONSA. Bungalows, dos dormitorios dobles, dos baños, armarios empotrados, salón, dos terrazas, pequeño jardín, vistas al mar. 90 m2. mar. 1 millón 700.000. Facilidades. (Sólo mañanas.) 252443. (26)

VENDO fabulosos pisos en Paseo Marítimo. Información y venta. Tel. 463246. (11)

ZONA CRUZ ROJA. Piso y ático de 3 y 4 dormitorios, 2 baños, cocina amueblada, suelos de cerámica, vista despejada, acabados de calidad. Perelló. 463246 (25)

ATICO en zona Tenis: 3 dormitorios, 2 baños, cocina amueblada, terraza, vistas panorámicas, acabados de primera calidad. Teléfono 463246. (18)

SON DAMETO: Piso y ático de 4 dormitorios, 2 baños y aseo, cocina amueblada, calefacción, parking, piscina, acabados de calidad. Perelló Tel. 463246. (23)

ZONA TENIS. Piso de 4 dormitorios, 2 baños y aseo, cocina amueblada, calefacción, suelos de parquet, acabados de primera calidad. T. 463246. (22)

PISOS y áticos en Avenida Argentina, de 3 y 4 dormitorios, 2 baños, calefacción, cocina amueblada, facilidades de pago. Información y venta. Perelló 463246. (25)

AVENIDAS, piso cuatro dormitorios, 3 baños, terraza, calefacción, a estrenar, 4.500.000. Facilidades. 223127. 216668 (14)

PLAZA ESPAÑA, ático 4 dormitorios, salón, chimenea, 3 baños, gran terraza, garaje, buena vista, sol. 6.900.000. 223127. 216668. (18)

CAMPO BALEARES, piso 4 dormitorios, 2 baños, galería, todo exterior: 3.675.000. A convenir. 223127. 216668. (15)

BLANQUERNA, piso tres dormitorios, baño, terraza, galería, armarios, electrodomésticos, 3 millones 100.000. 1 millón. Entrada. 223127. 216668. (14)

SANTA CATALINA, fabuloso piso 150 m2, cuatro dormitorios, 3 baños, terraza, armarios, garaje opcional, todo exterior. 4.200.000. Facilidades. A estrenar. 223127. 216668. (22)

BLANQUERNA, piso 170 m2., 4 dormitorios, baño, aseo, terraza, armarios, orientación sur, galería cubierta, cuatro millones 500.000. Facilidades. 223127. 216668. (18)

FORTI, piso tres dormitorios, baño, galería a estrenar, desde 2.700.000 600.000 Entrada. GALMES. 223127. 216668. (15)

SON ESPAÑOLET, piso tres dormitorios, baño, aseo, patio posterior, mucho sol, sin ascensor, calefacción, teléfono. 2.800.000. 1 millón entrada. Resto convenir 223127. 216668. (22)

AVDA. ARGENTINA, ático casi nuevo, dos dormitorios dobles, baño, terraza, amueblado, teléfono. 2.550.000. Facilidades. 223127. 2166668. (16)

BLANQUERNA, piso tres dormitorios, baño, aseo, gran terraza, galería: 2.550.000. 1 millón Entrada. Resto a convenir. 223127. 216668. (17)

ARAGON, piso tres dormitorios, baño, galería mucho sol, 2.400.000. 1.000.000. Entrada desde cinco años. 223127. 216668. (16)

AUSIAS MARCH, fabuloso piso, cuatro dormitorios, cocina equipada, office, baño, aseo, terrazas 3.400.000. A convenir, directamente del propietrio. 223127. 216668 (20)

AVENIDAS, piso 240 m2 5 dormitorios, salón, chimenea, 2 baños, aseo, terraza, galería, despensa, todo exterior, 4.200.000. A convenir: 223127. 216668. (20)

AVENIDAS, piso cuatro dormitorios, 2 baños, lavadero, terrazas, garaje opcional, 3.400.000. 223127. 216668. (13)

ARTURO RIZZI, fabuloso ático, 3 dormitorios, baño, aseo, terraza, calefacción, teléfono, buena vista 2.900.000. 223127. 216668. (16)

SOBREATICO zona Gral. Riera, 80 m2, 2 dormitorios dobles, baño, gran salón, electrodomésticos, teléfono, orientación sur. 2.100.000. Entrada: 850.000. CANET. 226156. (22)

ZONA RICARDO ORTEGA, a estrenar, 2 dormitorios dobles, armario, baño, cocina amueblada, orientación sur, 2.200.000(facilidades. CANET. 226156 (16)

ZONA PLAZA MADRID. planta baja, 100 m2, 3 dormitorios, baño, comedor, dos salas: 2 millones 100.000. CANET: 226156. (17)

ZONA PLAZA COLUMNAS. 3 dormitorios, tres armarios, baño completo, cocina amueblada, teléfono, ascensor. Dos millones 450.000. CANET 226156. (16)

ATICO ZONA BLANQUERNA. 100 m2., más 20 m2. terraza, 3 dormitorios, armario, baño, aseo. 2.400.000. Entrada: 800.000. CANET. 226156. (21)

FORTI. 80 m2., 2 dormitorios dobles, baño, despensa, ascensor. Un millón 700.000. Facilidades. CANET. 226156. (14)

SON ARMADAMS. Apartamento 70 m2., 2 dormitorios, baño completo, gran salón. 2.200.000. LINDE. 216814. (14)

SON FORTEZA. Primero sin ascensor, 3 dormitorios, baño completo, cocina equipada. 1 millón 475.000. Entrada: 500.000. Resto convenir. LINDE. 216814. (16)

AVENIDAS. 4 dormitorios, 2 baños, aseo, salón comedor con chimenea. 4.600.000. LINDE. 216814. (13)

ZONA HONDEROS. Primero a estrenar, 3 dormitorios, baño completo. 2.850.000. LINDE. 21-68-14. (12)

ZONA PEDRO GARAU. Tercero sin ascensor, 4 dormitorios, baño, aseo, cocina equipada, despensa. 2.600.000. Facilidades. LINDE. 216814. (17)

ZONA PLAZA COLUMNAS. A estrenar. 3 dormitorios dobles, baño, aseo, terraza. 3.200.000. LINDE. 216814. (14)

ZONA HORNABEQUE. Piso 3 dormitorios, baño completo, cocina equipada, calefacción. 2 millones 500.000. LINDE. 216814. (13)

FORTI. Primero sin ascensor, 3 dormitorios, baño completo, eto. 3 millones. Facilidades. LINDE. 216814. (13)

SON OLIVA. 3 dormitorios, baño completo, cocina amueblada. Dos millones 200.000. Entrada: 600.000. Resto: tres años. LINDE. 224479. (16)

BLANQUERNA. 140 m2., 4 dormitorios, baño, aseo, terraza, trastero. 3.500.000. LINDE. 22-44-79. (12)

ZONA BLANQUERNA. 110 m2., 4 dormitorios, baño, aseo, cocina amueblada. 2.800.000. Facilidades. LINDE. 224479. (14)

ZONA BLANQUERNA. 3 dormitorios, baño, aseo. 2.600.000. LINDE. 22-44-79. (10)

ZONA ARAGON. 3 dormitorios, baño, aseo, cocina completa, mucho sol, suelo mármol en salón. 3.000.000. LINDE. 216814. (16)

DISPONEMOS pisos en venta en casi todas las zonas de Palma. Consúltenos. LINDE. 22-44-79. (14)

ZONA GENERAL RIERA. Tres dormitorios, baño completo, terraza. Dos millones 500.000. Entrada: 800.000. Resto: buenísimas facilidades. LINDE. 224479. (16)

ZONA HIPER. A estrenar. 4 dormitorios, baño, aseo. 3.100.000. LINDE. 216814. (11)

31 DE DICIEMBRE. Pisos y áticos próxima entrega, gran lujo 170 m2, construidos, 4-5 dormitorios, 2 baños, 1 aseo, ático dupiex precios desde 6.400.000 facilidades. RIGO. 217122 - 217506. (30)

GENERAL RIERA. Piso alto muy despejado a estrenar llaves en mano 120 m2. 4 dormitorios armarios gran salón comedor con terraza, cocina amueblada, despensa, galería-lavadero, baños color, 3 millones 450.000. Facilidades. RIGO. 217122 - 217506. (34)

AGENCIA INMOBILIARIA
CP COB PASAMON
Paseo Mallorca, 22 bajos
Telf. 223513

PISOS
ZONA CARRETERA VALLDEMOSA. Primer piso con terraza, 3 dormitorios, baño, aseo, 4 armarios empotrados, sala-comedor grande independiente, cocina completamente amueblada con mucha luz, galería exterior, terraza 6 m2. 1.700.000. A convenir.
ZONA BAR GUELL. Pisos en construcción 4 dormitorios, armarios empotrados, baño completo, aseo, sala - comedor 28 m2., cocina con muebles terraza, calefacción individual, garaje opcional galería, suelos cerámica. 4.200.000. Un millón entrada. Resto: a convenir.
ZONA FORTI. Ático 3 dormitorios dobles, baño completo, sala de estar, cocina con muebles, terraza de 38 m2., galería, buenas vistas, orientación sur. 1.900.000. 700.000 entrada Resto: 26.000 mensuales, intereses incluídos.
ZONA COLLIURE. Piso 3 dormitorios, baño completo, sala - comedor grande cocina completamente amueblada, balcón y terraza 12 m2., lavadero en patio trastero, orientación sur. 2.500.000 Facilidades.
SON ESPAÑOLET. Pisos en construcción, exentos contribución, 140 m2., 4 dormitorios, dos baños completos, sala-comedor grande, cocina espaciosa, galería, terraza, vistas despejadas, garaje. 4 millones 800.000. Entrada: 960.000. Posible financiación 10 años
PALMA NOVA. Apartamento completamente amueblado, 2 dormitorios dobles con armarios empotrados, sala-comedor grande, baño completo, cocina amueblada, terraza, piscina. Dos millones 100.000. Entrada: 600 mil. Resto Facilidades.
RUSTICAS
CALVIA. Finca rústica 28.000 m2. aproximados, posibilidad de agua y electricidad. Un millón 600.000 pesetas. Facilidades.

PASEO MALLORCA. Piso lujo 230 m2 construidos, 6 dormitorios, muchos armarios, 3 baños enormes, cocina con office, gran salón comedor, aparte terraza, parquet. 8.600.000. Facilidades. RIGO. 217122 - 217506. (22)

GRAN OCASION ático zona 31 de Diciembre, 5 dormitorios salón comedor con terraza, muchos extras de madera, librería empotrada, baño, aseo, cocina completa armarios empotrados, galería, lavadero, muy buenos acabados, buenas vistas de interior 4 millones 500.000. Facilidades. RIGO. 217122 - 217506. (39)

CARRETERA Valldemosa. A estrenar llaves en mano fabulosos pisos de 150 m., 4 dormitorios dobles, enorme salón comedor con terraza y dos baños, armarios empotrados, calefacción individual, parkins incluido. 4.800.000. Facilidades. 217122 - 217506. (34)

AUSIAS MARCH. A estrenar llaves en mano 190 m2., construidos, 5 dormitorios, salón comedor con muebles, calefacción individual, acabados lujo, 5.650.000, facilidades. RIGO. 217122 - 217506. (26)

ZONA Paseo Mallorca, pisos y áticos a estrenar, llaves en mano, 3, 4 y 5 dormitorios, salón comedor con terraza, 2 baños, cocina grande totalmente amueblada, calefacción individual, desde 3 millones 400.000, facilidades. RIGO. 217122 - 217506. (34)

ZONA HIPER. Piso alto, muy buenas vistas, 115 m2., 4 dormitorios, cocina amueblada, baño completo, salón comedor con terraza, garaje incluido. 2.800.000. Facilidades. RIGO. 217122 - 217506 (27)

SANTIAGO RAMON Y CAJAL. Pisos próxima entrega, 1 piso por planta 4 dormitorios, baño, aseo, calefacción individual, galería-lavadero sin ascensor ni portería. 3.500.000, facilidades. RIGO. 217122 - 217506. (28)

GRAN OCASION. Blanquerna. 140 m2., gran salón comedor con terraza, cocina totalmente amueblada, baño, aseo, trastero. 3.500.000. Facilidades. RIGO. 21-71-22 — 717506. (22)

ZONA HONDEROS: Piso 4 dormitorios, sala - comedor, terraza, cocina amueblada, galería, baño. Precio: 2.750.000. Entrada única: 750.000. Resto: 25.000 mensuales, intereses incluídos. GIMENEZ. Calle José Tous Ferrer, 6, entresuelo. Telfs.: 221242-35. (31)

RAFAL: Piso, llaves en mano, 3 dormitorios sala comedor terraza, cocina, galería baño y aseo. Precio: 2.400.000. Entrada única: 650.000. Resto: 27.000 mensuales, intereses incluídos. GIMENEZ. Calle José Tous Ferrer, 6, entresuelo. 221235-42. (33)

ZONA POLICLINICA: Ático, 3 dormitorios, sala comedor, terraza 110 m2., cocina, galería, baño. Precio: 2.650.000. Entrada: 600.000. Resto: 30 mil mensuales, intereses incluídos. GIMENEZ. 22-12-50 — 35. (25)

GRAL. RIERA: Piso 3 dormitorios, sala - comedor, terraza cocina amueblada, galería, baño. Entrada única: 500.000. Resto: 20.000 mensuales, intereses incluídos. GIMENEZ. Calle José Tous Ferrer, 6, entresuelo. 221235-48. (30)

SON ESPAÑOLET: Piso primero y ático 3 dormitorios, sala comedor, terraza, cocina, galería, terraza 50 m2., vistas. Entrada única: 750.000. Resto: 25.000 pesetas mensuales. GIMENEZ. 221242-48. (28)

ARENAL: Piso llaves en mano 3 dormitorios, sala comedor terraza, cocina galería, baño. Entrada única: 650.000. Resto: 25.000 mensuales, intereses incluídos. GIMENEZ. Calle José Tous Ferrer, 6, entresuelo. 22-12-42 — 35. (30)

AUSIAS MARCH: Piso llaves en mano, 4 dormitorios, sala - comedor, terraza, cocina amueblada, 2 baños, aparcamiento 2 plazas. Precio: 4.200.000. Entrada única: 800.000. Resto: 35.000 mensuales. GIMENEZ. 211248-50. (28)

TERRENO: Apartamento 1 dormitorio, armario, baño, sala comedor, terraza, cocina amueblada, junto zona verde. Entrada única: 500.000. Resto: 25.000 mensuales. GIMENEZ. Calle José Tous Ferrer, 6, entresuelo. Telfs.: 22-12-42 — 50. (33)

P. FLEMING, cinco dormitorios, 2 baños, sala comedor, cocina amueblada, 100 m. de terraza. 4.700.000. Entrada 2.000.000. Resto convenir. GELABERT: 215843 (20)

P. PARIS. Muy bien decorado, 4 dormitorios, 2 baños, sala comedor, terraza, cocina totalmente amueblada: 4 millones 800.000. Entrada: 1.800.000. Resto: 5 años. GELABERT. 21-58-43. (22)

P. MALLORCA, piso lujo 4 dormitorios, 3 baños, sala comedor con chimenea, sala estar, cocina totalmente amueblada, suelo de mármol y parquet. 8.300.000. Facilidades convenir. GELABERT. 215843. (27)

BLANQUERNA. Tres dormitorios, comedor, baño, cocina totalmente amueblada, decorado. 2.800.000. Entrada: Un millón. Resto: 30.000 mensuales, incluídos intereses. GELABERT. 21-58-43. (20)

H. DE MANACOR, cuatro dormitorios, sala comedor, baño, aseo, cocina amueblada. 3 millones 450.000. Entrada: 1.000.000. Resto: 12 años GELABERT. 215843. (20)

P. GARAU. 3 dormitorios, comedor, cocina, baño. 1.900.000. Entrada: Un millón 100.000. Resto convenir. GELABERT. 21 58-43. (15)

PRINCIPIO ARAGON. 4 dormitorios, 2 baños, cocina amueblada, sala comedor. 3.500.000. Convenir. GELABERT. 21-58-43. (14)

SON ARMADANS. pisos lujo 4, 5 dormitorios, 2, 3 baños, sala comedor, vistas al mar, desde: 6.700.000. Facilidades convenir. GELABERT. 215843. (22)

HORNABEQUE. 3 dormitorios, baño, aseo, cocina, comedor, terraza 50 m. 4.000.000. Entrada dos millones. Resto convenir. GELABERT. 215843. (16)

SU PUNTO DE VENTA
ANUNCIOS ECONOMICOS DE *Baleares*
TAMAÑO PEQUEÑO, GRAN INVERSION

NECESITAMOS
PISOS, ATICOS, APARTAMENTOS y FINCAS RUSTICAS de particulares en venta para nuestros clientes. Agencia Inmobiliaria COB PASAMON
Paseo Mallorca, 22, bajos — Telf. 22.35.13.

P. MADRID. 4 dormitorios, baño, aseo, sala comedor, cocina amueblada. 3.500.000. GELABERT. 215843. (12)

GENERAL RIERA. Atico 60 m. terraza, 3 dormitorios, baño, aseo, cocina amueblada, comedor. 3.500.000. GELABERT. 215843. (15)

INDIOTERIA, casa reformada 450 m. terreno, 3 dormitorios, baño, cocina, comedor, chimenea. 3.600.000. Al contado. GELABERT. 21-58-43. (17)

OCASION Héroes Manacor, tres dormitorios dobles, cocina amueblada, mucho sol, 2.100.000. Entrada única 800.000. OLIVER OLIVER, Plaza Olivar, 1-2.º 221347. (21)

OCASION Carretera Sóller, cuatro dormitorios, cocina amueblada, empapelado, gran balcón, buena vista, mucho sol, aparcamiento incluido, 2.750.000. OLIVER OLIVER. 221347. (20)

OCASION Forti, tres dormitorios, cocina amueblada, 2.270.000. Entrada única 600.000, resto mensualidades. OLIVER OLIVER. Plaza Olivar, 1-2.º. 221349. (19)

OCASION Blanquerna, 3 dormitorios dobles, todo exterior, 2.000.000. OLIVER OLIVER. 221349. (11)

GENERAL RIERA, cuatro dormitorios, dos baños, cocina amueblada con despensa, calidad, sol, vistas, 3.500.000. OLIVER OLIVER. Plaza Olivar, 1-2.º. 221347. (21)

SON ESPAÑOLET exentos contribución, 4 dormitorios, dos baños, cerámica, calidad, aparcamiento incluido. Cuatro millones 775.000. Facilidades 15 años. OLIVER OLIVER. Plaza Olivar, 1-2.º. 221349. (23)

COLLIURE, tres dormitorios, calidad, 3.250.000. Entrada 700.000. OLIVER OLIVER. 221347. (10)

OCASION Son Dameto, superficie 200 m2, aparcamiento incluido, cinco dormitorios, tres baños, aseo, amplias terrazas, calefacción, maravillosas vistas, calidad. 8 millones. OLIVER OLIVER. 221349. (23)

FORTI, calidad, cuatro dormitorios, dos baños, instalación calefacción, cocina amueblada. Cuatro millones 120.000. OLIVER OLIVER. Plaza Olivar, 1-2.º. 221347. (18)

OCASION Forti, tres dormitorios, superficie 85 m2, calidad, 2.700.000. Entrada única 600.000, resto mensualidades. OLIVER OLIVER. 221347. (17)

GENERAL RIERA, exento contribución, cuatro dormitorios dobles, todo exterior, madera Norte, cerámica, 4.300.000. Facilidades 15 años. OLIVER OLIVER. Plaza Olivar, 1-2.º. 221349. (23)

EL AMANECER
Planta baja techo libre, 150 m2., 4 dormitorios, salón cocina, despensa, aseo, cisterna, jardín. Dos millones 800.000. VIVERN. 244916.

9 TRASPASOS

TRASPASO colmado con vivienda calle Blanquerna, género incluído. Precio: 2.500.000. Alquiler muy bajo. A. BENNASSAR. Telf.: 461450 (17)

SE TRASPASA local. Calle Platería. Telf.: 21-39-39. (10)

M.C.D. 2022

inmuebles, particulares y constructoras

1 HIPOTECAS

HIPOTECAS Y PRESTAMOS con rapidez y economía. José Anselmo Clavé 18, primero de 10 a 1. Teléfono. 216941. (18)

INTERESA capital buenas inversiones. Informes calle José Anselmo Clavé 18, primero. Telfs.: 21-69-41 — 297398. (14)

COMPAÑIA danesa de inmobiliaria con oficinas en el centro de Copenhague, Dinamarca, desea relaciones comerciales con colega español aquí en Mallorca, para formar una colaboración de venta de pisos, chalets y fincas para compradores extranjeros. El sitio de las propiedades mayormente tiene que ser zonas no muy turísticas, con buena comunicación en toda la isla. Uno de los propietarios de la compañía quiere vivir permanentemente en Mallorca para atender a nuestros clientes. El es danés, 44 años, casado con una española y tiene 15 años de experiencia de agente inmobiliario, además habla inglés, alemán, sueco, noruego y español. Si una colaboración así tiene su interés, escriba a: Claus Jensen. Hotel Mallorca. El Arenal. (112)

2 SOLARES Y TERRENOS

COMPRO solar o planta baja en El Arenal. Telf.: 263769 Horas comidas. (12)

SE VENDE solar en Bendinat primera y segunda línea del mar. Telf.: 22-33-22. (12)

SE VENDE solar en Son Vida de 2.000 metros por ausentarme. Precio interesante. Telf.: 223322. (15)

OCASION. Vendo solar junto Club Náutico. Sta. Ponsa. 1.400 m2. Información autoservicio Socías. Costa de la Calma. (17)

BAHIA AZUL. Vendo solar primera línea 600 m2. Precio: 800.000 ptas. Facilidades. Telf.: 22-40-44. (14)

URBANIZACION Es Garrovers. Se venden dos terrenos en inmejorable situación, uno de 2.700 m2. y el otro de 3.100 m2 Precio: 2.000 Pts. m2. Interesados llamar horas oficina al teléfono: 216888. (30)

PARTICULAR dos solares Son Serra. 520 m2. Primera línea. Telf.: 23-53-59. (10)

PARTICULAR vendo solar 500 m2. en Palmañola. Buena situación. Electricidad, cercado, agua. Precio: 2.500.000 ptas. Aceptaría ofertas de pago. Telf.: 236863. (21)

VENDO solar vallado 4 kms. Palma. Caseta de aperos, agua, electricidad, frutales. 1.300.000. Facilidades. Telf.: 201235. (17)

PARTICULAR vendo solar Palmañola 500 mts. Un millón 300.000 ptas. Contado. Telf.: 243469. (11)

CA'S CATALA NOU. Solar plano 840 m2. Dos millones 100.000. Facilidades. NADAL. 215947. (11)

SOLAR FORTI. 500 m2. edificable, 16 m. fachada. Cambio obra. 22-17-51. (11)

ESTABLIMENTS. Particular vende solar grande, fachada dos calles, en la situación más alta, vista al mar. Facilidades. Calle Jerónimo Roselló, 36-B. (23)

ZONA PORTIXOL. Solar 6.000 m2., agua, luz, cercado, edificable. 10 mil ptas. m2. 221751. (13

DISPONGO de 10 solares urbanos edificables, viviendas inmejorables situaciones. Telf.: 41-05-00. Para entrevistas sólo mañanas. (15)

TERRENO EXCEPCIONAL

Península. 200 metros largo. Dos escaleras de bajada al mar Gran vista panorámica. Piscina. Electricidad. 15.000 m2. Escribir al núm. 55.521. Diario «BALEARES» Paseo Mallorca, 9-B.

3 LOCALES Y DESPACHOS

EL MOLINAR, vendo nave industrial 800 m2. Tel. 276862. (10)

PARTICULAR vendo despacho 128 m., Plaza Madrid, situación inmejorable. 4.000.000 ptas. Aceptaría ofertas de pago. Telf.: 236863. (17)

VENDO local grandes cámaras frigoríficas 640 metros. Telf.: 275911—272884. (10)

VENDO o alquilo local (semisótano) en Autohogar (detrás Galerías Preciados), 365 m2. Informes Tel. 600700. Antonio Reus, sólo mañanas. (19)

SE VENDE negocio de alquiler coches y ciclomotores. Primera línea, calle Joan Miró. Informes: 238930-402833. (16)

4 FINCAS

EN ESPORLAS vendo casa con una cuarterada de terreno, muy apropiada para fines de semana, dos habitaciones, cocina, salón comedor con chimenea, lavadero, electricidad y frigorífico de butano. Telf.: 224044. (30)

ATENCION pueblos. Necesitamos para vender casas de campo con terreno. Si la tiene y quiere venderla, contacte con nosotros y a la mayor brevedad le resolvemos el problema de venta. Telf.: 22-40-44. (32)

CALVIA, 500 mts. final autopista Palma-Nova, 2 cuarteradas, almendros y toda agua necesaria riego. Tel. 680776. (17)

EN S'HOSTALET. Una cuarterada con pozo y casa estrenar. 41.300.000. Informes Camino de las Baterías, Son Frau (Son Baña). (19)

VENDO finca rústica T. 216941 de 10 a 1. (10)

SE VENDE maravilloso molino construído en 1767 250 m2, cerca de Porto Petro Cala D'or y abundantes playas. Situación tranquila lejos de turistas, bellísimo jardín y terrazas. Panorámicas vistas del mar y montañas. 4 dormitorios con armarios, 3 baños, cocina amueblada, comedor con techo curvado en piedra original, 2 salones, 1 con chimenea otro con banquetas y estanterías. Garaje grande, lavandería con lavadora automática. 220 V. 14.996.500 pesetas. Teléfono 653873. (70)

VENDO finca a 100 metros de Inca. Carretera de Palma. Informes teléfono: 501136. (13)

POR AUSENTARME vendo finca grande con casas junto al mar. Precio interesante. Telf.: 27-10-52. De 2 a 4 tarde. (19)

PARTICULAR vende finca cultivo pozo, dependencias, a 15 kms. Palma. Telf.: 600022. Comidas. (13)

5 ALQUILERES

ALQUILER TELEVISORES. La Bolsa del Televisor Plaza Arzobispo Miralles 8-A Tell. 216550

ALQUILER TELEVISORES. La Bolsa del Televisor, Plaza Arzobispo Miralles 8-A Telf. 216550. (12)

SE ALQUILA oficina totalmente instalada. Teléfonos 226922-226916. (10)

PASEO MARITIMO. Se alquilan apartamentos y estudios por meses. Informes Tel. 400383. (12)

DESEO alquilar piso o apartamento cerca Plaza Gomila de dos a tres habitaciones desde el mes octubre todo un año. Teléfono 462444. (23)

PRINCIPIO GRAL. RIERA. Calle Andrés Feliu, piso sin muebles, 3 dormitorios, armarios empotrados baño y aseo. 17 mil 283888 (18)

PROPIETARIOS. Necesitamos para vender o alquilar pisos, chalets, apartamentos, solares y rústicas. Telf.: 224044. (14)

BUSCO alquilar casa campo amueblada, mes de septiembre Teléfono: 282655 Tardes (11)

SE ALQUILAN apartamentos en Cala Mayor. Telf.: 402112. (10)

BUSCO planta baja o casa con jardín o chalet, cerca zona Son Armadams o Ferreno. Informes al Telf.: 237974. (19)

MILITAR necesita alquilar vivienda zona Son Ferriol, Pont d'Inca, Rafel Telf. 278500. (12)

ALQUILO piso en Barcelona, junto Hospital N. S. del Mar. Muy apropiado para estudiantes. Teléfono 254367. (15)

ALQUILO nave industrial. Unos 700 mts de nave, más 500 de solar en camino viejo de Buñola, 149 9 minutos Palma Telf.: 224361 (23)

ALQUILO Santa Ponsa apartamento 2 dormitorios, amueblado. Teléfono 290028. (10)

ALQUILO apartmeanto de lujo estrenar frente al mar completamente amueblado. 3 dormitorios. Calvo Sotelo, 268, noveno-C. Cala Mayor. (Tardes.) (20)

SE ALQUILA local en Adrian Ferrán. Informes. Tel. 464200, horas oficina. (11)

ZONA FORTI. Pisos sin muebles, 2 dormitorios, magnífica situación. 21-29-45. (10)

COSTA D'EN BLANES. Alquilo temporada apartamento amueblado dos dormitorios, vistas mar. 212945. (12)

SOL DE MALLORCA. Apartamento amueblado 1 dormitorio doble, terraza, piscina. 212945. (11)

CALLE HONDEROS. Piso de 3 dormitorios amueblado con teléfono. Precio: 18.000 ptas. 221688. (13)

ARENAL. Piso 3 dormitorios, baño completo, galería 212945. (10)

SANTA CATALINA. Magnífico piso de 3 dormitorios amueblado con teléfono, TV. Precio: 22 mil ptas. 221688. (15)

ZONA GOMILA. Atico lugar tranquilo, amueblado, dos dormitorios. 21 mil ptas. Telf.: 273494. Sólo mañanas. (13)

ALQUILO piso amueblado 4 dormitorios. Junto mercado Santa Catalina. 16.000 mensuales. Sólo mañanas. Telf.: 24-49-25. (15)

ALQUILO piso amueblado Paseo Mallorca. 4 dormitorios. Dos baños. Muy buena vista. 37.000 ptas. mensuales. Sólo mañanas. Telf.: 410500. (19)

PLAZA FLEMING. Piso sin muebles, 4 habitaciones, salón comedor, etc. 15.000 ptas. Telf.: 250531. Horas oficina. (16)

BUSCO planta baja o casa antigua para alquilar. Cualquier zona o pueblos cercanos. Telf.: 227919. Con jardín. De 11-13 h. (21)

6 CHALETS

SE VENDE en La Rápita gran chalet tranquilo con fabulosas vistas. Solar 400 metros, 170 metros edificado, a punto de terminar a gusto del comprador. Precio y forma de pago a convenir. Teléfono: 660238 (39)

URB. SON AMAR. Casita construcción, 2.100 m2. terreno aprox., agua, luz, frutales, casa frontal marés rústico. Tres millones 150.000. Convenir. 211751. (19)

SES ROTGETES. Chalet 2.000 m2. terreno, 160 m2. edificados, 3 dormitorios, armarios, terrazas, baño, aseo, garaje, estrenar, algibe, estudio. Informes: 221751. (21)

ESTALLENS. Chaletito de 2 dormitorios a estrenar en pleno bosque, amueblado. 2.000 m2. de terreno. Precio con muchas facilidades: pesetas 3.500.000. 221688. (22)

LLUCHMAYOR. Chalet de 2 dormitorios 2.000 mts2. terreno, gran piscina con depurador cercado. Precio: 2.300.000 ptas. 221688. (17)

SANTA PONSA

Zona tranquila, chalets 3 a 5 dormitorios terrazas vista mar o pinar, jardín. A partir de 5.800.000 pesetas. Facilidades. Telf.: 231197-236644.

7 APARTAMENTOS

SE VENDE un apartamento en Santa Ponsa, precio interesante. 1.650.000 ptas. Tel. 681621. (13)

VENDO apartamento en edificio Pullman. 680.000 ptas. Telf.: 282484. (10)

BONANOVA. Frente hotel Valparaíso, estudio con piscina, solarium, hall, baño, cocina, leaving - room, separados, completamente equipado. 1.350.000. Facilidades. 403168. (20)

CALA MILLOR. Vendo magnífico apartamento, buena situación, dos habitaciones, cocina, baño, salón comedor. Precio: 2.700.000 pesetas. Entrada: 1.500.000 ptas. Resto en 2 años. Telf.: 224044. (25)

COSTA D'EN BLANES. Particular vende apartamento 114 m2., hall, 3 dormitorios, baño y aseo, salón, cocina amueblada, armarios empotrados, terraza, parking, jardín y piscina. Entrada: 1.500.000 Resto facilidades. Telf.: 285352. (30)

ZONA TERRENO. Apartamentos 2 dormitorios desde 2.320.000 8 años facilidades. Plazas garaje con trastero: 375.000 ptas. Locales aptos cualquier negocio desde 3.500.000. Informes Telf.: 235478. (25)

CONSTRUCCIONES R. LLABRES. San Telmo, primera línea. Aptos. 1, 2, 3 dormitorios, a partir de 1.500.000 pesetas. Informes: 223847. Avda. Jaime III, 26. (20)

PALMA NOVA. Vendo apartamentos, estudios amueblados, piscina, vistas mar - montaña. Desde 900.000. Facilidades. 680529. Mañanas. (14)

APARTAMENTO Cala Estancia 3 dormitorios, cocina equipada (horno, encimera), baño, terraza, zona tranquila. Dos millones 800.000. Convenir. 221751. (16)

PLANTA BAJA Ca'n Pastilla. 3 dormitorios, baño, aseo, armarios, estrenar. 3.500.000. 40% entrada. 221751. (14)

APARTAMENTO segundo Ca'n Pastilla. 2 dormitorios, cocina amueblada, baño, terrazas. Dos millones 500.000. 221751. (12)

CA'N PASTILLA. Apartamento 2 dormitorios, cocina amueblada, terraza, excelente situación. 2.700.000. Convenir. 22-17-51. (13)

PALMA NOVA. Apartamento primera línea de 2 dormitorios amueblado. Precio: 2.850.000 pesetas. 221688. (13)

ARENAL. Carretera Cala Blava. Lugar tranquilo. Piso por planta. 3 dormitorios y 75 m2. de terrazas. Amueblado y teléfono. Abajo cochería propia. 3.675.000 pesetas. Facilidades 13 años Telfs.: 273494 y 244925. Sólo mañanas. (33)

SON CALIU. En construcción. Entrega verano 81. Muy buenas facilidades. Quedan cuatro apartamentos desde pesetas 2.100.000. Telf.: 41-05-00. Sólo mañanas. (20)

PALMA NOVA. A 50 metros playa Magalluf. Lote 7 estudios amueblados. Muy bien conservados y rentabilizan cada mes 60.000 ptas. A comprobar sin problemas. Precio total: 10.500.000 ptas. Facilidades. Telfs.: 273494 y 244925. (Sólo mañanas.) (35)

8 CASAS Y PISOS

PARTICULAR vende piso, todo amueblado, lujo aire acondicionado hilo musical teléfono, enmoquetado, en Vía Argentina. Urge por ausentarme. Precio: 9.000.000. Condiciones a convenir. Informes Teléfonos: 230594 y 22-79-14. (28)

PARTICULAR vende piso todo amueblado en calle Honderos. Urge por ausentarme. Precio: 2 millones 750.000. Condiciones a convenir. Informes Teléfonos: 230594 y 22-79-14. (21)

CALLE VICTOR PRADERA. Esquina Antonio Ribas. Vendo pisos 2 8 y 4 dormitorios, baño y aseo. Entrega a fin de año. Forma de pago a convenir. Telf.: 215128. (28)

ZONA HIPER. Vendo piso excelente situación y orientación Facilidades. Telf.: 234771. (11)

PARTICULAR vendo cuarto piso sin ascensor. Tres dormitorios dobles, sala recibidor, cocina y cuarto de baño. Cerca Avenidas. Precio: 2 millones 500.000 ptas. 1.000.000 entrada, resto a convenir. Tel. 462444. (28)

VENDO piso en Francisco Fiol y Juan. Precio interesante. Telefonear tardes: 288935. (12)

LA RAPITA. Se venden pisos 3 habitaciones, baño y aseo, sala comedor, chimenea, aparcamiento y trastero. Teléfonos Campos: 650106—65-00-87. Palma: 291264-65. (24)

VENDO 2.º piso sin ascensor ni portería, zona Son Dameto, 3 habitaciones, gran sala comedor, baño y cocina amueblada. 2.300.000 pesetas. Telf. 284030. (23)

VENDERIA piso C./ Obispo Cabanellas. 3 dormitorios, salita, sala-comedor cocina amueblada, baño y aseo con aparcamiento. Informes Plaza Pedro Garau 8-A. Tlf.: 271225. (25)

ZONAS Soledad, Blanquerna, centro, vendemos pisos con todas las piezas indispensables. 750.000. 2.000.000 y 2.700.000 ptas. Facilidades. Telf.: 224044. (19)

CALA MAYOR. Piso 160 m2. vista al mar. Pesetas: 5.850.000. Telf.: 23-91-62. (12)

PARTICULAR vendo piso zona Forti cuatro dormitorios, baño aseo, cocina amueblada con despensa, amplia sala comedor, balcón y galería, much sol, sin ascensor. 3.000.000 ptas. Aceptaría ofertas de pago. Telf.: 236863. (30)

SON FERRIOL, piso 3º, terraza, 3 habitaciones, baño, teléfono, 1.950.000. Entrada 900.000. Teléfono 412499. (14)

PARTICULAR vende fabuloso piso zona Aragón. Precio convenir. 414570. (10)

COMPRO o alquilo casa payés rústica. Terreno reducido. Región Andraitx. Particular. 28-81-33. (12)

VENDO piso en Son Roca casi amueblado, todo en buen estado. Buen precio. Telf.: 686228. (15)

FABULOSO piso a estrenar tres habitaciones, salón comedor grande, cocina y baño, cerámica especial, amplias terrazas. Zona Juan Alcover. Precio: 2.700.000. Entrada: 1.000.000. Resto: grandes facilidades. 261127. (26)

VENDO piso 150 m2., 4 dormitorios, salón-comedor con chimenea, sala estar, baño y aseo, gran cocina, coladuría, teléfono. 3.750.000. Facilidades. Telf.: 265242. (24)

SE VENDE primer piso de particular a particular, zona bar Güell. Facilidades. Telfs.: 540418-545399 (15)

ZONA PEDRO GARAU, Pisos usados desde pesetas 1.800.000. 461887.

UETAM y Nicolás de Pax pisos nuevos desde pesetas 3.400.000. 461887. (11)

VENDO piso céntrico amueblado. 900.000 ptas. Informes Telf.: 238194. (10)

VENDO piso en Avenidas, 5 dormitorios y 2 baños y 9 roperos. T. 216941 de 10 a 1. (18)

ARENAL. Edificio cinco plantas, piso por planta, 4 dormitorios, 2 baños. 3.400.000. Facilidades. 210322. (14)

ARAGON. Piso 148 m2, 4 dormitorios, 2 baños, terrazas, cocina equipada, 3.200.000. Convenir: 210322 (15)

RAFAL. Piso 3 y 4 dormitorios, todo exterior, desde 2.100.000. Facilidades. 210322. (12)

ARENAL. Piso 160 m2, 5 dormitorios, baño, calefacción, terraza. Facilidades, 210322. (13)

PLANTA BAJA Ca'n Pastilla 3 dormitorios, dos baños, patio. 3.500.000. Convenir. 210322. (12)

ZONA HEROES DE MANACOR. Planta baja techo libre, totalmente renovada, garaje, piscina. Facilidades. 210322. (14)

ZONA ESTADIO BALEAR. Piso semiamueblado, 3 dormitorios. 1.550.000. Entrada: 800.000. Resto: 25.000 mensuales. 21-64-15. (14)

LUIS VIVES. Piso estrenar 5 dormitorios, 2 baños, gran cocina, terraza, armarios. 4.200.000. Entrada: 2.000.000. Resto convenir. 216415. (18)

CALLE CONQUISTADOR. Piso 200 m2., 8 habitaciones, apto para despacho. 3.150.000. Contado. 216415. (14)

MOLINAR. Piso próxima entrega 3 dormitorios, 2 baños. 2.500.000. Entrada: 800.000. Resto: 25 mil. Resto: 25.000, incluídos intereses. 216415. (16)

PISO ZONA PEDRO GARAU. 4 dormitorios, cocina amueblada, sala, comedor, baño, aseo, terraza, galería, mármol. 3.675.000. Convenir. 22-17-51. (18)

PLANTA BAJA FORTI. 3 dormitorios, cocina semiamueblada, salón, baño, recibidor grande. 2.100.000. 221751. (14)

PISO ZONA BONAIRE. 3 dormitorios, cocina equipada, baño, aseo, terraza, lavadero. 3.360.000. Convenir. 221751. (14)

PISO PLAZA MADRID. 3 dormitorios, cocina amueblada, galería cerrada, baño, aseo, terraza, armarios, orientación sur. 3.500.000. 1.000.000 entrada. 221751. (19)

CERCA AVENIDAS. Piso 4 dormitorios dobles baño, aseo, terrazas mucha luz. 2.785.000. Convenir 4 años. 221751. (16)

ZONA GENERAL RIERA. Piso 3 dormitorios, cocina equipada moderna, baño, salón. 3.200.000. Convenir. 221751 (14)

AVENIDA ARGENTINA: Piso 4 dormitorios, cocina amueblada, despensa, 2 baños, calefacción individual. 4.000.000 221751. (14)

ZONA PLAZA PARIS. Estupendo piso 4 dormitorios, cocina amueblada, 2 baños completos, armarios forrados, buenos acabados, muchos extras. 4.750.000. Facilidades convenir. 221751. (22)

ZONA PLAZA DE TOROS. Piso de 2 dormitorios, amueblado, terraza, sin gastos comunitarios, calefacción. Precio: Ptas.: 3.100.000. 221688. (16)

HEROES DE MANACOR. Piso 3 dormitorios casi a estrenar, decorado. Precio con facilidades: 2.300.000 ptas. 221688. (16)

ZONA REYES CATOLICOS. Piso alto de tres dormitorios con terracita. Precio: 2.950.000 pesetas. 221688. (14)

SON ARMADAMS. Apartamento de 1 dormitorio. Precio: 2.300.000. Al contado. 750.000. Resto en 5 años. 221668. (15)

PISO COLLIURE. Piso de 3 dormitorios dobles gran salón comedor, balcón, terraza. Pesetas: 2.300.000. 221688. (15)

PISO zona Tenis. Primer piso con dos terrazas. Dos dormitorios dobles, 2.875.000 ptas. Telf. sólo mañanas: 410461. (17)

SON OLIVA. Bonito piso a estrenar. Tres dormitorios. 3.150.000 ptas. Telf. sólo mañanas: 27-34-94. (14)

ATICO perfecto estado. C/. Capitán Vila. 175 m2. 4 dormitorios. Dos terrazas. Dos baños. Gran cocina. 6.000.000 ptas. Facilidades hasta 5 años. Se admitiría como parte del pago pequeño piso. Mañanas. Telfs.: 273494 y 410500. (34)

PISO lujo C/. Bosque 250 m2. 4 dormitorios más servicio. Garaje, trastero, jardín. Calidad de primera. A plazos: Ptas. 10.500.000. Al contado: 8.500.000 ptas. Mañanas. Telf.: 410461. (28)

C/. HEROES DE MANACOR. Piso tres dormitorios dobles, todo exterior. Con teléfono y aire acondicionado. 4.200.000 ptas. Telf. sólo mañanas: 410500. (21)

CARRETERA Valldemosa. Primer piso tres dormitorios. Baño y aseo. Buen estado. 3.000.000 ptas. Telf. sólo mañanas: 273494 y 244925. (19)

ZONA CINES CHAPLIN. Atico tres dormitorios, posible ampliación. Tiene 200 m2. de terraza. Y buena orientación. 4.750.000 ptas. Telfs. sólo mañanas: 273494 y 244925. (24)

PONS Y GALLARZA. Perfecto estado, tres dormitorios más salita, baño y aseo, sin gastos. 2.575.000 ptas. Sólo mañanas. Telf.: 410461. (20)

PISO USADO Dr. Andrés Feliu. Buen estado. Primera planta. 4 dormitorios. 3.150.000 ptas. Sólo mañanas. Telf.: 49-04-61. (13)

ESTUDIO reformado en finca antigua, junto iglesia Santa Eulalia. Ptas.: 950.000. Sólo mañanas. Telf.: 244925. (16)

PRIMER PISO usado detrás plaza toros. Tres dormitorios. 1.875.000 pesetas. Facilidades. Sólo mañanas. Telf.: 410461. (15)

GRAN OPORTUNIDAD. Planta baja travesía calle Luca de Tena. Cerca mercado Pedro Garau. 5 dormitorios, gran patio, muy bien conservado. 3.900.000 ptas. Facilidades. Hasta 5 años. Telfs.: 273494 y 244925. Sólo mañanas. (32)

ZONA PLAZA SANTA PAYESA. Piso todo exterior. 140 m2. 4 dormitorios. 2 baños. Con y sin garaje. Sólo mañanas. 4.200.000 ptas. Facilidades. Telf.: 273494. (24)

GRAN OCASION. Junto plaza A. Fleming. 140 m2. 4 dormitorios, dos baños. Con teléfono. 30 m2. en azotea y trastero, primerísima calidad. 4.500.000 ptas. Facilidades. Sólo mañanas. Teléfono: 244925. (29)

VENDO planta baja dos habitaciones, comedor, baño, sala de estar, corral, edificio único y cochera. Precio: 1.900.000 contado. 2.150.000 a plazos. Razón Telf.: 260384. De 1 a 3. Medina. (26)

PLANTA BAJA Amanecer, en solar 300 m2, 3 dormitorios, garaje, jardín. PONS GINART. 223528, mañanas. (14)

PLANTA BAJA, Son Sardina, en solar 10.000 m2, 4 dormitorios, baño, etcétera, 5.500.000, convenir. PONS GINART. 223528, mañanas. (16)

M.C.D. 2022

anuncios económicos

SE RECIBEN EN AGENCIAS DE PUBLICIDAD Y EN NUESTRAS OFICINAS: Pº MALLORCA, 9
CONSULTENOS: TEL. 23 11 77

DOMINGOS Y MARTES: 6 PTAS, PALABRA. MIERCOLES A SABADO: 5 PTAS, PALABRA. (MINIMO 10 PALABRAS)

8 CASAS Y PISOS

PLANTA BAJA FORTI, 3 dormitorios, baño, garage. 2.600.000. Convenir: PONS GINART. 210700, mañanas. (13)

PLANTA BAJA, Son Espanyolet, techo libre, 6 dormitorios, 2 baños, jardín, etc., PONS GINART. 210700, mañanas. (17)

PLAZA TOROS, piso tres dormitorios, dos baños, cocina amueblada, dos terrazas 2.600.000. convenir. PONS GINART: 223528, mañanas. (17)

CAMP REDO, piso a estrenar, 3 dormitorios, baño, cocina amueblada, terraza, 2.300.000. convenir. PONS GINART 210700, mañanas. (16)

BLANQUERNA piso tres dormitorios, baño, cocina con office, terraza, 2.000.000. PONS GINART. 223528, mañanas. (14)

TENIS, piso 3 dormitorios, cocina amueblada, baño, galería cubierta. PONS GINART. 210700, mañanas. (13)

PEDRO GARAU, piso tres dormitorios, cocina amueblada, baño, aseo, terraza, galería. Dos millones 700.000, convenir. PONS GINART. 223528, mañanas. (17)

PARTICULAR
compraría piso céntrico en Palma de 80 a 90 m2, 2 3 dormitorios. Para informes Telf.: 461486.

PARTICULAR
vende zona Hiper planta baja amueblada, 2 dormitorios, sala comedor, cocina, baño, 1.500.000. Facilidades. Tel. 215843

9 TRASPASOS

TRASPASO tienda en Santa Ponsa y una en Palma Tel. 213525. (11)

SE TRASPASA local calle Vía Sindicato Plaza Cort Tel.: 210974 (10)

EN CALA MAYOR Se traspasa negocio 80 m2, pleno rendimiento. Alquiler 4.000 ptas O permutaría con casa de campo. Informes Telf.: 40-17-96. (22)

SE TRASPASA peluquería buena clientela, toda equipada, grandes facilidades, con o sin entrada. Telf. 261883. (15)

TRASPASO Bar «Las Verjas» con permiso de guitarra, por no poder atender. Plaza Mediterráneo. Informes teléfono: 462444. mañanas y tardes; 226454. Sr. Jo-ció. (23)

SE TRASPASA local calle Vallori. Alquiler: 2.000 ptas. Informes Telf.: 26-41-49. (11)

TRASPASO bar en calle Apuntadores. Informes noches de 7 a 10 Telf. 217962. (13)

URGENTE. Traspaso o alquilo bar - cafetería Valmar. Informes en el mismo edificio Nova II. Magallut diariamente desde 10 a 18 horas Pago contado (23)

POR TRASLADO cedo local céntrico dos plantas, alquiler bajo, zona Banc de Sóll (Plaza Mayor). Por 350.000 ptas. Instalado. Informes Telf.: 22-29-20. Horas de comercio (25)

TRASPASO colmado con vivienda por no poder **VENDO** bar J. Cardona calle Cala Magrana, 13. Son Cladera). Buena clientela. 460505. (12)

PALMA NOVA. Traspaso bar restaurante céntrico, abierto todo el año, con mucha clientela. 68-05-99. Mañanas. (15)

PELUQUERIA Ca'n Pastilla buena situación, completamente equipada, considerada oferta. 210322. (10)

TRASPASO en Arenal librería papelería en pleno rendimiento, magnífica situación. 210322. (11)

ZONA ATARAZANAS. Local de ultramarinos con instalaciones y frigoríficos. Con permiso de instalación de cualquier negocio. Precio traspaso: 475.000 ptas. Alquiler: 5.000 ptas. 221688. (23)

BUEN TRASPASO zona Molinar. Ultramarinos con carnicería, dos cámaras, pleno funcionamiento. Alquiler 10.000 ptas. Muy buenas facilidades. Sólo mañanas. Telf.: 273494. (21)

SE TRASPASA bar músic (Petit Cellar) zona Calatrava. Todo completo, en funcionamiento. 350 mil ptas. Contado. Telf.: 240369. (Manolo.) (16)

SE TRASPASA tienda en Son Agustín, frente Auto Palma. Calle Calvo Sotelo, núm. 326-B. Teléfono: 413989. (16)

PLAZA PEDRO GARAU. Traspaso local apto para cualquier negocio. Telf.: 270771. Comidas. (12)

TRASPASO
HELADERIA
Zona turística. Precio interesante. Telf.: 460587.

SE TRASPASA O ALQUILA
discoteca en zona Terreno. Informes Teléfono: 238476.

TRASPASO
tienda licor - souvenir zona Torrenova informes Tel.: 68-10-40 De 11 a 3

COMPRARIA
Cafetería en centro comercial Palma. informes Telf.: 256374

Por grave enfermedad imprevista nos vemos obligados en plena temporada a

TRASPASAR

nuestro bien situado RESTAURANTE, a 20 mts. del mar, en El Arenal, 100 plazas. Posibilidades de agrandar. Instalaciones nuevas. Abierto todo el año. Valor certificado Ptas. 9.000.000'—. Ideal familias o socios. Aceptamos ofertas. Abstenerse curiosos o insolventes. Facilidades.

Interesados serios, escribir a esta Administración al núm. 55514.

bolsa del motor

10 MOTOCICLETAS

BMW 900-S. Buen estado. 450.000 ptas. Telf.: 27-22-99. (10)

SALOM Y DEL BARRIO. Concesionarios de Sanglas BMW Laverda Benelli, Kawasaki Triumph. Facilidades hasta 24 meses. Calle Tomás Forteza 24. Telf. 462688. (22)

HIPERAUTO
Ftte. Sánchez Bilbao, 16 General Ricardo Ortega, 18

OSSA YANKEE 500 PM-K. Hiperauto. (10)

MOREY automoviles

KAWASAKI 400 extras. Benelli 250. Laverda 500 mdoerna. Cambios. Facilidades. (10)

MOTOS V2

PADRE BARTOLOME POU, 2. Comunica a sus clientes y amigos que este taller permanecerá cerrado durante el presente mes de agosto para ventas y servicio técnico. (26)

VENDO SANGLAS 400 trenos disco y arranque eléctrico. 155.000 ptas. PM 6884 N. Telf.: 20-25-91. (15)

VENDO Enduro 75 c.c. PM-M. Más información Telf.: 253120. (10)

BULTACO Sherpa 74 cc. seminueva, vende particular a particular por 55.000 ptas. contado. Telf.: 23-11-21. (15)

VENDO Yamaha-400 nueva, PM-9413-P, precio interesante. Tels. 252628-295350. (10)

VENDO Frontera 74 PM-L. Informes Telf.: 41-13-41. (10)

PARTICULAR vende Ossa Yankky 500 PM-J. 130.000 ptas. Telf.: 250129. (11)

VENDO Vespa - 160. Verla Casa Mascaró. C./ Joan Miró, 9. (10)

VENDO moto Bultaco Sherpa 350 PM 0350-H. Interesados verla en talleres Bultor. Honderos, 56. (16)

VENDO Guzzi Le Mans. PM 3131-L. Impecable estado y extras. Precio: 525.000. Contado. Telf.: 510220. (16)

DERBI Diablo super nuevo. 38.000 ptas. Teléfono: 238930. Mobylettes desde 15.000 ptas. Telf.: 402833. (14)

11 AUTOMOVILES

AUTOS DESTELLO
General Riera, 22
Tel. 250929

COMPRA venta y cambios todas las marcas, revisados y garantizados. Facilidades. (11)

METROPOL Automóviles

VENTA: De automóviles de particulares revisados garantizados. Facilidades hasta 4 años. Sin entrada. Ofertas: R-12 TS familiar R-12 TL familiar, R-12 TS R-12 S. R-5 GTL. R-5 TL. R-4. R-6 Citroen GS Palas. GS familiar Dyanne 6, Talbot 150 S Simca 1.200 Simca 1.200 familiar. Simca 1.000. Ford Fiesta L Ford Fiesta normal. Ford Fiesta Guía. 1.100 Seat 131-1.600 5 marchas. 132 Diesel 124. 1.430 127 2 y 3 puertas 133 baratísimos. 850 Seat 128-1.430 PM-K, 1.200 Sport 1.430 PM-M. Motos furgonetas. C/. Gabriel Llabrés 10. Telf.: 270531 (junto Cine Metropolitan). (100)

VENDO Seat 1.800 - Sport Buen estado. 350.000 pesetas. Telf.: 272299. (10)

PARTICULAR vende 132 PM-H de motor Diesel Mercedes. 550.000 ptas. Telf.: 510055. (13)

AUTOMOVILES 500 MILLAS

VENDE sin entrada 4 años facilidades Garantizados. 500 MILLAS. Héroes de Manacor 43. Teléfono: 464883 (15)

FURGONETA Mercedes N 1.000 PM-H. Pocos kms. 500 MILLAS. Héroes de Manacor, 43. Telf.: 46-48-83. (14)

AUTOMOVILES 500 MILLAS

BARATISIMOS. 850. 850 Coupe 600. 1.430 y 124 Renault 8. R-6 Minis Mil. Ocasión a precio de coste. 500 MILLAS. Héroes de Manacor 43 Teléfono: 464883 (25)

FORD FIESTA. Sport. L y Normal. Gran surtido todos los colores. 500 MILLAS. Héroes de Manacor 43. Telf.: 464883. (19)

SEAT 127 y 133 PM-L y varios más económicos. 124 y 1.430 varios. Sport 1.600 - 1.800. 131 - 1.600 PM-H. 500 MILLAS. Héroes de Manacor, 43. Teléfono: 464883. (33)

AUTOMOVILES 500 MILLAS

RENAULT 5 GTL PM-K. R-5 TL PM-H. R-6 TL PM-H. Varios R-4. R-12 S y N. 500 MILLAS. Héroes de Manacor 43. Teléfono: 464883. (23)

ALFA ROMEO

AUTOS BEVERLEY
Capitán Salom, 23
Palma - Tel. 29 98 89

ALFA ROMEO

Extensa gama de vehículos ALFA ROMEO fami- 793.000.— + Imp., entre- liares y deportivos desde ga inmediata, facilidades, admitimos cambios. Visite nuestra exposición. 100.000 kms., de garantía ó 2 años.

DIESEL: 132 Perkins a estrenar, 5 marchas, 1 año de garantía. 1430 motor Sava Pegasín solo estrenado, buen precio. 1.500 Mercedes económico. 500 MILLAS. Héroes de Manacor, 43. Teléfono 464883. (30)

CITROEN CX Palas 2400, 5 marchas, año 79. celeste metalizado. GS Palas PM-L y PM-H. Diane 6 y Citroen 2 CV económicos. 500 MILLAS. Héroes de Manacor, 43. Telf. 464883. (30)

CRYSLER 150 GLS PM-L metalizado, texo piel, muchos extras. Simca 1200 gran surtido, todos los precios. Simca 1200 S ocasión. Varios GLE. 500 MILLAS. Héroes de Manacor, 43. Teléfono: 464883. (30)

AUTOMOVILES 500 MILLAS

ALFA ROMEO Alfetta 2000 2 años, metalizado, radio-cassete. (10)

BMW 320, radio cassette y extras, precio interesante, novísimo. (10)

FERRARI DINO 309 GT.4 impresionante, año 76. rojo, muchos extras. (10)

MERCEDES 300 D diesel, solo estrenado, llantas, aire acondicionado. radio cassette y más extras. (13)

MERCEDES 350 SL descapotable, 2 capotas, rojo metalizado, año 78, solo estrenado, 10.000 kms., todos los extras. (17)

TRIUMPH TR4-A rojo, llantas, radio, ocasión, buen precio. Automóviles 500 MILLAS, Héroes de Manacor, 43. Teléfono 464883. (10)

PEUGEOT 504 PM-L, llantas y demás extrsa. 500 MILLAS. Héroes de Manacor, 43. Telf.: 464883. (15)

SE COMPRAN coches accidentados Se vende recambio usado toda clase de coches C/. Archiduque Luis Salvador s/n. Frente Bar Luis. Telf.: 298506. (22)

AUTOMOVILES AVENIDA

MERCEDES 280 S. todos los extras de la casa Mercedes Muy nuevo.
MERCEDES 42 muy nuevo y buen precio (10)
MASERATI MERAK fabuloso muchos extras (10)
ISO-RIVOLTA Turbo precioso. Muy buen estado AVDA. GRAL. PRIMO DE RIVERA, 22 Frente gasolinera Avenidas) (10)

DE PARTICULAR vendo 124 Sport 1.800 PM-F. Buen estado Muy buen precio Tel. 298653 (14)

Ford Motor Balear, S.A.
Vehículos de cambio reacondicionados lo más parecido a un vehículo nuevo.

FORD FIESTA Y FORD GIA
AUSTIN 1.000 Y MINI 850 L
CITROEN GS DYANE-6
RENAULT — 5, R—6, R—12 S Y R—12 TS
SIMCA 1.200 VARIOS
SEAT VARIOS MODELOS

Aragón 2 tel 462712
Nuredduna 1 y 21 tel 461540

AUTOMOVILES AVENIDA

SEATS 131-1.800 y 1.600. 131-1.600 124 - 1.600. 1.430-1.600 1.430 y 124 varios 127 850 Cupé barato Renaults R-12 R-5. R-7 R-6 y 4L barato. Dyanne Simca 1 200 Ford Fiesta y Mini Cooper 1.300 (30)

HIPERAUTO
Ftte. Sánchez Bilbao, 16 y Ricardo Ortega 18 Tel. 244948

HIPERAUTO BMW 2.002, 440.000 ptas. Tel. 244948 (10)

HIPERAUTO Seat 1.430 y 1.500 diesel. Seat 124-1.800 Sport (10)

SIMCA 1.200 LS familiar. PM-L. Telf.: 244948 (10)

HIPERAUTO. Furgoneta Citroen AK 400 y Citroen C-8 (10)

VENDO recambios usados toda clase de automóviles Archiduque Luis Salvador 120. Telf.: 290997.

COMPRO toda clase coches usados y accidentados. Telf.: 290897 (10)

GRAN OCASION. Particular vende Seat 600-E. Motor chapa y pintura en buen estado con seguro incluido. Precio: 75 000 ptas. Llamar al 262229. (22)

OPORTUNIDAD. Particular vende Seat 600 rojo Especial. PM-D Estado impecable. Seguro incluido. Llamar al 262229. (16)

COMPRO toda clase de coches para desguace Recogida domicilio Teléf.: 223561-63 (11)

DE PARTICULAR a particular vendo Renault-5 TS. PM-K. Muy buen estado. Telf.: 298653 (12)

SANGLAS YAMAHA

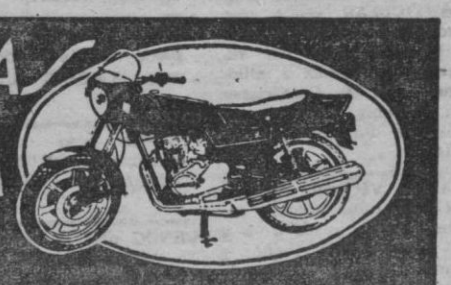

CONCESIONARIO OFICIAL EXCLUSIVO PARA MALLORCA
MOTOS SALOM Y DEL BARRIO
Capitán Cristóbal Real, 18 - esquina Tomás Forteza - Tel. 46 26 86

AUTOMOVILES 500 MILLAS

HEROES DE MANACOR, 43
TEL. 464883
BARCELO Y COMBIS, 5
Almacén y Talleres
ARAGON, 178
Tel. 241185

LA NUMERO 1 EN MALLORCA DE AUTOMOVILES SEMI-NUEVOS POR:

Más de 300 coches.
LA GAMA MAS EXTENSA Y VARIADA DE TODAS LAS MARCAS Y MODELOS.
La mayor garantía.
SON COCHES REVISADOS Y PUESTOS A PUNTO EN TALLERES PROPIOS.
Facilidades sin competencia.
SIN ENTRADA Y CUATRO AÑOS DE PLAZO.

COCHES QUE "SUENAN" A 500 MILLAS.

M.C.D. 2022

anuncios económicos

SE RECIBEN EN AGENCIAS DE PUBLICIDAD Y EN NUESTRAS OFICINAS: Pº MALLORCA, 9
CONSULTENOS: TEL. 23 11 77

DOMINGOS Y MARTES: 6 PTAS, PALABRA. MIERCOLES A SABADO: 5 PTAS, PALABRA. (MINIMO 10 PALABRAS)

11 AUTOMOVILES

GARAJE MUNDIAL en venta de particular, Renault-12 Super, Renault-5 950, Renault-5 TS, Seat 132 Diesel Seat Sport 1.200, Seat 127 2 y 4 puertas, Seat 124 1.8 último modelo, Seat 850 lujo 4 puertas, Simca 1.200 PM-H, Margarita Caimari, 7. (40)

MOREY automoviles Capitán Vila 38

GARANTIZADOS y revisados. Vendemos todas marcas y modelos. Nuevos y usados. Cambios por motos. Facilidades hasta 4 años sin entrada. Más de 10 años a su servicio. (27)

RENAULT 5 TL PM-H. Impecable. R-5 GTL rojo muy cuidado. (10)

RENAULT 7 PM-K de particular. Venga con su mecánico de confianza (10)

MERCEDES 450 S.E. Sólo estrenado año 78. Alfa Romeo 1750. Mini Moke. Unico. (13)

RENAULT 12 S. Supercuidado. Renault 6 PM-E. Garantía total. (10)

SEAT 1.430 precioso, calidad Seat 124 Sport 1.800 Sensacional. (10)

CITROEN GS Club y Palas. Citroen 2 CV. 6 PM-I. Novísimo. Mehari H. (10)

FIESTA 1. 1. Guía. PM-L Dorado. Muy bien cuidado. Particular. Fiesta 1.3 (10)

SEAT 127 de 2 y 3 puertas. Lujo especial. R-4 PM-B. Ranchera única. Talbot 1.200 Impecable, sólo propietario. (17)

TALBOT 150 GLS. Renault 8 varios. R-10 sólo 35.000 ptas (10)

600-E PM-A. Seat 600-D. Repasados. 850 baratos. Sábados mañana abierto. (10)

MOREY automoviles Capitán Vila 38

VENDO Renault 5 GTL. PM-I. Telf.: 298653. (10)

PARTICULAR, Seat 132 gasoil PM-G, nuevo. 500.000 ptas. C/. Son Alegre, 35. Pla de Na Tesa. (17)

SERVICIO AUTOBELLISCO Julián Alvarez, 5 (junto plaza Obelisco) Renault R-12 Super PM-E. R-6 TL PM-F. R-8 PM-H. Citroen C-8 PM-C. Simc. 1.200 LS PM-L. Seat 127 4 p. PM-J. 127 3 p. PM-L. 124-D Familiar PM-B. 124-D PM-C. 1.430 PM-D. 850 Especial 4 p. 600-E PM-C. Varios. 75.000 ptas. Mercedes 280 SE 550.000 pesetas. Cambios. Facilidades 36 meses sin entrada (60)

SEAT VENDEDOR AUTORIZADO
GARAU Automoviles
C/. BALMES, 44 y EUSEBIO ESTADA, 46
Tfno. 252170 - PALMA

COMPRA VENTA
CAMBIO DE COCHES

NUEVOS: Venta todos los modelos Seat.
USADOS: Todas macas. Revisados y garantizados. Matrículas PM-K. PM-L. PM-M.
EN VENTA: Renault: 5. 7. 12 N, 12 S. PM-J, Renault 4 L, 6, 8 y 10. Seat 133, 127, 124. PM-I y PM-J, 600. 850, coupé, 1.430. Citroen GS. Citroen 8 y Dyane 6. Simca 1.200 (sólo un año).

Valoramos al máximo su coche
Facilidades hasta 4 años
Sólo cerramos domingos

AUTOS DESTELLO
Compra-venta y cambios, todas las marcas, revisados y garantizados. — Facilidades.
Calle General Riera, núm. 22. Tfno. 25 09 29

MOSA
TALBOT VEHICULOS DE OCASION
Aragón, 191
Telf. 27 47 00-4 PALMA
GARANTIZADOS
MAXIMAS FACILIDADES

SABADO TARDE, ABIERTO

Simca 1.200 (gasolina N)	PM-H
Simca 1.200 TI	PM-J
Simca 1.000	PM-H
Chrysler 150 GI	PM-L
Chrysler 150 S	PM-M
Chrysler 180	PM-J
Chrysler Diesel	PM-L
Chrysler Diesel	PM-J
Renault 12 S	PM-E
Renault 7	PM-I
Renault 6	PM-B
Seat 124 E 1.430	PM-I

y muchos más....

SERVICIOS DE GRUA
ASPANO
Biniali, 8, bajos. Tel. 24 51 09. Rafal Nou. Palma de Mallorca.

COCHES ☆ OCASION
MINACO S.A.

Peugeot 504	PM.L
Peugeot 504	PM-O
Chrysler 2 litros. Automat.	PM-H
Renault R-12 S	B-P
Seat 127	PM-G
Seat 1430	PM-150.000
124 LS	PM-E
Talbot 150 S	PM-K
Land Rover 88 Normal	

VEA NUESTRA EXPOSICION DE COCHES PROCEDENTES DE CAMBIOS
MINACO,S.A. Miguel Marqués, 3. Palma

AUTOS SERVICO, S.A.
COMPRAMOS Y VENDEMOS AUTOMOVILES

FACILIDADES:

Citroen GX	124 Sport 1.800
Seat 127 varios	Seat 1.500 Diesel
GS Break familiar	Seat 1.430 varios
R-5 — R-7	Seat 133 varios
Ford Fiesta varios	Mercedes 220
GS Palas	Peugeot 504
Seat 131 varios	R-12 STL y TL
Seat 128 - 1.200	

Gral. Primo de Rivera, 17 A. Tfno. 46 26 38.

AUTOCASION
LUCA DE TENA, 10 (Junto Plaza Pedro Garau)

SI ES COMPRADOR DE COCHES SEMINUEVOS VISITENOS

- CHRYSLER 180, automático.
- FORD FIESTA, normales, lujo, PM.L.
- R-12 TL, R-12 TS PM-I; R-8 PM-E.
- SEATS: 600, PM-C; Seat 133, 127, 1.400, 850 4 puertas, 132, 1.800 PM-H gas-oil; 124 PM-D motor gas-oil, nuevo.
- MERCEDES 130/6 año 76. Muchos extras.

FACILIDADES, 36 MESES. DIRECTAMENTE CON NOSOTROS

AUTOCASION 2
EUSEBIO ESTADA, 111 (Carretera Poligono)

estrene una FURGONETA usada

Garantizados.
Mejores precios.
Totalmente repasados.
Venga a probarlos
EXPOSICION Y VENTAS:
AUTO VIDAL, S. A.
GREMIO TONELEROS, s/n
TEL. 29 09 20-21

PARTICULAR vende Seat 850 impecable, buen precio. Teléf.: 270699. (10)

COMPRARIA coche Mercedes Benz 300-D nuevo o usado en perfecto estado. Matrícula turística. Razón Telf.: 503381. (17)

DE PARTICULAR vendo 1.430 PM-L, Seat 127 PM-C, Renault 8 PM-129 mil. Telf.: 292869. Horas de trabajo. (17)

PARTICULAR vende 600, Especial azul metálico. Precioso 80.000. Las Maravillas. Calle de las Parcelas 28. Bajos, derecha. (17)

SIMCA PM-D, muy buen estado, vendo particular a particular. 225.000 pts. Telf. 273766, mañanas. (14)

PARTICULAR vende 850 PM. 148.000, buen estado. 70.000 ptas. Teléfono 284030. (11)

CASA alquiler liquida coches precios interesantes. calle Valero, 8. Can Pastilla. Telf. 260357. (14)

PARTICULAR vendo 4-L muy buen estado. 100 mil ptas. Telf.: 279870. (10)

Teléfono 27 88 88

VENDO R-8 TS PM - A, con radio. Sólo un dueño. 85.000 ptas. 41-16-54. (13)

PARTICULAR vende 600-E impecable estado. Teléfono 224387, de 14,30 a 17. (11)

PARTICULAR vende Citroen CX Palas 2.400 impecable. 750.000 ptas. Teléfono: 286218. (11)

COMPRO coches accidentados. Pago contado. Tel 278507. (10)

OCASION. Particular vende Simca 1.200 GLE PM-A, radio - cassette stereo, un solo propietario, como nuevo. Informes: tel. 297437. (17)

VENDO recambios usados y coches usados en perfecto estado. Razón al Telf.: 251131. (13)

PARTICULAR. Vendo R-5 PM-H. En perfecto estado. Precio: 298.000 ptas. Telf.: 281038. (12)

PARTICULAR vende Simca 1.200 en buen estado. PM-D. Telf.: 601047 (10)

PARTICULAR vende Mini 1.000 Buen estado PM-151.000. 60.000 ptas. Teléfono: 299385. (Mañanas.) (13)

VENDO o cambio Seat 1.800, bifaro motor Diesel. Reyes Católicos, 148. (11)

PARTICULAR vende Renault-8, precio convenir. 414570. (10)

PARTICULAR vendo 600-D PM-66.962 por 35.000 ptas. Telf.: 266840 (17)

PARTICULAR vende furgoneta D.K.W. matrícula PM letra E. Telf.: 264093 (10)

VENDO Renault 12 S PM 9451-E. Totalmente revisado. Telf.: 237815. (10)

PARTICULAR vende R-8 perfecto estado O cambio por Guzzy 850 LE Mans. Telf.: 230770. 14,30 a 16 horas. (18)

OCASION. Vendo motor Diesel Mercedes Benz 200 40.00 ptas. Muy buen estado. Pelaires, 13, segundo derecha, de 9 a 11 mañana y de 8 a 10 tarde (27)

OCASION GS Club PM-F. 250.000. De 17 a 22 h. 463931 (10)

COMPRARIA Alpine máximo 200.000 ptas. Pago contado. Telf.: 600154. (10)

VENDO Seat 133 Especial como nuevo. Por servicio militar. Toni. Telf.: 26-17-77. 8-2. (14)

VENDO Seat 600 D PM-80.000. Buen estado. Teléfono: 237569. (10)

PARTICULAR vendo 127 PM-C. Buen estado. Pesetas 292884. Noches. (10)

bolsa del trabajo

IMPORTANTE

LAS EMPRESAS están obligadas a solicitar de las Oficinas de Colocación los trabajadores que necesiten los que a su vez tendrán la obligación de inscribirse como parados cuando hayan de solicitar tal ocupación (Art. 5 Ley de 10-2-1943). Las infracciones serán castigadas con multas de 1.000 ptas. PARA LA PUBLICACION DE ANUNCIOS LABORALES ES INDISPENSABLE EL VISADO DE LA OFICINA DE COLOCACION.

13 DESEAN TRABAJO

SE OFRECE tapicero para empresa de hostelería para conservación de tapicerías y cortinajes. Teléfono: 263788. (15)

14 OFRECEN TRABAJO

COMERCIO

SE NECESITAN vendedores ambos sexos hablando flamenco y francés. Telf.: 224372. De 9 a 14 horas. (16)

PELUQUERIA

PELUQUERIA de Sras. Francisco, necesito oficiala o media oficiala que sepa manicura. Paseo Mallorca, 14. (15)

SERVICIO DOMESTICO

NECESITAMOS matrimonios, camareras, doncellas jornaleras, asistentas, señoritas niños Conseguimos mejores sueldos General Mola 16 5-B (15)

SE OFRECEN, cocineras doncellas señoritas niños jornaleras asistentas por días o horas Tel. 222890 225061 (16)

SE NECESITA: matrimonio cocineras doncellas cuerpo casa camareras asistentas externas e internas Sueldo a convenir Plaza Olivar Edificio España primero D (21)

SE OFRECE toda clase de servicio doméstico con seriedad y garantía. Tel. 211697 Plaza Olivar Edificio España (17)

NECESITO empleada hogar interna responsable, con referencias, trato familiar Informes Telf.: 464548. De 3 a 8,30. (16)

BUSCO empleada de hogar para matrimonio con hijos. Pagaría 20 a 25.000 ptas. Apto. Sometimes Park, núm. 217 Carretera nacional Arenal. (19)

VARIOS

NECESITO mecánico motores marinos, fuera borda e interiores. Carnet de conducir de segunda clase. Calle Honderos, núm. 36. (18)

PERSONA con afición a la altas fidelidad que sea empleado de una entidad con más de 30 empleados se proponemos gestionar ventas a comisión. Sr. Nadal. MUSICAL VIA ROMA. Vía Roma 7. (32)

SEÑORITAS azafatas de compañía, horario libre. Imprescindible buena presencia cultura media o superior. Importantísimas comisiones a convenir según aptitudes. Llamar teléfono: 222745 Garantizamos discreción. (24)

ASUNTO NUEVO (España) Ganará en casa más de 3.000 ptas diarias. Escribir apartado 1.209 San Sebastián (16)

CHICAS barra americana precisa Papillón Club (Mar 18). Interesadas pasen de 20 en adelante. (14)

GANARAN DINERO efectuando sencillos trabajos caseros. Escríbanos Hispanotensa Benidorm (Alicante). (10)

ANUALMENTE se convocan miles de plazas de funcionario; asegúrese usted una de ellas; pida información a: Oficina de Información al Opositor. Apartado 283. Mahón (Menorca). (25)

PROPONEMOS trabajo casero. Manual, direcciones, 30.000 mensuales. Publirenta. Alboraya (Valencia). (10)

CARPINTERIA: Precisa oficiales de primera y segunda. Calle Cabo Alomar Blanes, 27. (8794). (12)

SE NECESITAN señoritas barra americana (Bar Company). Sueldo 1.200 ptas diarias. Informes Telfs.: 230594 y 227914. (16)

SE NECESITAN señoritas barra americana. Sueldo 1.200 diarias. Informes calle Monjas bar Los tres mosqueteros Desde as 7 tarde (19)

AMBOS SEXOS: Fijo y altas comisiones. Visitas programadas. Interesados enviar dirección y teléfono de contacto apartado de Correos 980 de Palma. (21)

PINTOR, trabajos esmerados y limpios. Presupuestos sin compromiso. Teléfono: 297661. (10)

SE NECESITAN señoritas para barra americana. Teléfono: 276492 De 12 a 18 horas. (13)

PRECISAMOS 5 jefes ventas, zona Baleares, vehículo propio, cultura general, tardes 4 a 8. C/. Inglaterra, 4. El Terreno, Hostal. Preguntar por Jesús Rodríguez. (Oferta núm. 8823.) (26)

URGENTE. Necesitamos personal hablando alemán o holandés. Llamar Sra. Penedo. 16,30-20,00. Telf.: 227684 (14)

INMOBILIARIA
PRECISA:
Vendedo. a comisión. Telf.: 216573. Horas de oficina.

SE NECESITA
AGENTE DE VENTAS
Sueldo a comisión. Para entrevistas Teléfono: 255549. De lunes a sábados, de 8 a 3 (8.789)

EMPRESA MAQUINARIA HOSTELERIA
en expansión precisa VENDEDORES.
Servicio militar cumplido, estudios a nivel Bachillerato superior, vehículo propio.
Interesados convengan entrevista por Tfno. 22 36 62. Sr. Manera, de 10 a 17 h.
(Acompañar foto carnet). (8831)

VENDEDORES
AMBOS SEXOS
Se precisan para la venta de este diario a comisión. Buenos ingresos, compatible con otro trabajo. INTERESADOS dirigirse a: Calle Beatriz de Pinos, 37, segundo, segunda. De 12 a 15 horas

M.C.D. 2022

anuncios económicos

SE RECIBEN EN AGENCIAS DE PUBLICIDAD Y EN NUESTRAS OFICINAS: Pº MALLORCA, 9
CONSULTENOS: TEL. 23 11 77

DOMINGOS Y MARTES: 6 PTAS, PALABRA. MIERCOLES A SABADO: 5 PTAS, PALABRA. (MINIMO 10 PALABRAS)

14 OFRECEN TRABAJO

EMPRESA MAQUINARIA HOSTELERIA

en expansión precisa MECANICOS. Servicio militar cumplido. Vehículo propio, se le ofrece un gran futuro. Interesados convenir entrevista por Tfno. 22 36 62. Sr. Manera, de 10 a 17 h. (Acompañar foto carnet). (8831)

IMPORTANTE EMPRESA OFRECE TRABAJO

Si aún no ha encontrado la empresa idónea donde realizarse como persona y como profesional, nuestra empresa le ofrece: trabajo durante todo el año, unos ingresos que le permitirán vivir bien y con desahogo, le respaldará en todo lo personal y profesional, le formará para el puesto que ocupara, haciendo de Ud. un verdadero especialista. Necesitamos personas de ambos sexos, con cultura general media, responsabilidad en concordancia con el puesto a desempeñar.

Informes del último trabajo realizado.

Los puestos a cubrir son de diferente categoría, por lo cual todos los candidatos pasarán unas pruebas que determinarán la categoría de cada seleccionado.

Los interesados presentarse en la Avenida San Fernando, 49 - C, bajos. Lunes, día 18 de 10 a 12'30 y de 4 a 5. Preguntar por la Srta. SEGUI.

EMPRESA DE SEGUROS DE PRIMERA LINEA NECESITA EJECUTIVOS COMERCIALES

Deberán ser personas con entusiasmo y deseos de superación. Cultura a nivel medio. No importa tenga experiencia en ventas de este tipo aunque pueden valorarse sus conocimientos.

Se les dará máxima preparación y tras corto período de prueba formarán parte del personal fijo de la Compañía.

OFRECEMOS:

- Treinta mil pesetas mensuales fijas, más buenas comisiones, dietas, gastos de locomoción.
- Seguridad Social en Régimen Especial.

Presentarse en Vía Alemania, 2, segundo B, de 16 h. a 20 h. Lunes, martes y miércoles. Atenderá el Sr. Enrique ALOMAR. (8.827)

OTRAS SECCIONES

15 HOSPEDAJES

SEÑORA sola desea alquilar habitación con manutención. Telf.: 41-38-85. (10)

16 ENSEÑANZAS

CLASES inglés, francés, alemán. Grupos reducidos, zona Honderos. 240624. (10)

SEA ESTHETICIENTE diplomada en CEM. El mejor curso de estética y belleza. Autorizado por el ministerio de E. y C. Matrícula abierta plazas limitadas. Distintos horarios. Infórmese llamando al núm. 460458 y 460462. CEM. Av. Alejandro Rosselló, 26-A. (39)

FRANCES. Principiantes, Profesorado. Niños y adultos. Alianza Francesa. Telf.: 214101. (11)

INGLES. Curso intensivo de verano. Sistema de laboratorio audiovisual. Horarios mañana tarde y noche. Iniciación gratuita. AFHA. Quetglas, 23. Telf.: 281636. (21)

MECANOGRAFIA y taquigrafía audiovisual. Aprenda en sólo 14 y 35 horas, respectivamente sistemas garantizados. CENTRO UNO. Vía Portugal, 1-A (frente instituto Ramón Llull). Telf.: 224371. (25)

MECANOGRAFIA en sólo 13 horas enseñanza audiovisual programada, sistema garantizado. Cada semana, un nuevo curso. Academia San Antonio, frente carretera Manacor. (21)

STILLITRON

NUEVO SISTEMA DE ENSEÑANZA
APRENDA UN IDIOMA EN CUATRO MESES
Informes: Tfno.: 46.19.62

OPOSICIONES para auxiliares de la Administración Civil del Estado. Exámenes en breve. Preparación. Telfs.: 460902-462186. (16)

OPOSICIONES para auxiliares de administración general del Ayuntamiento de Palma. Presentación de instancias hasta el 11 de septiembre. Preparación Telfs.: 460902—46-21-86. (22)

COLEGIO INTERNACIONAL. Enseñanza Gral. Básica parvulario abierta matrícula para próximo curso. Ricardo Ankerman, 38. (14)

ACADEMIA-Instituto Terman. Repasos intensivos, BUP, EGB, mecanografía, francés inglés. Telf.: 46-04-46. (12)

CLASES de guitarra, canción, folk, blues, sistemas de solfeo y cifrado. Telf. 255093. (13)

INGLES. Método práctico eficaz y simple. Plaza Progreso, 11-B. (10)

SE OFRECE profesora de E.G.B. para dar clases particulares. Idiomas: francés e inglés. Telf.: 272371. Llamar de 9 a 10. Mañanas. (21)

IDIOMAS RAABL. Estamos 25 años en Mallorca. Enseñamos inglés y alemán, grupos reducidos. Profesoras nativas. Método especial sumamente eficaz. Curso rápido de verano. 2.460 ptas por mes. Clase diaria. Plaza Santa Magdalena, 3. (33)

17 MUSICA

GUITARRAS eléctricas nuevos modelos. Desde 14.000 ptas. MUSICAL VIA ROMA. (10)

AMPLIFICADORES guitarra, equipos de voces Yamaha. Desde 88.000 ptas. MUSICAL VIA ROMA. (12)

BATERIAS nuevos modelos. Desde 45.000 pesetas. MUSICAL VIA ROMA. (10)

SINTETIZADORES. Yamaha, Roland, Hamond, Elka. Desde 49.000 pesetas. (10)

PROFESOR titulado. Solfeo. Piano. Preparación exámenes Conservatorio. Informes: Tel. 293914 de 13 a 14,30 horas. (15)

SE OFRECE guitarra rítmica-cantante para formar conjunto o integración en grupo. Telf. 221160. (14)

VENDO amplificador y guitarra eléctrica. Precio asequible. Telf.: 302398. (10)

FENDERS. Guitarra eléctrica modelo Stratocaster, con amplificador y distorsionador, buen estado de origen. Telfs.: 238930-402833. (16)

18 RADIO Y TV

FERBAS. Reparaciones televisión y antenas. Servicio a domicilio rápido y económico. Telf.: 285284.

ACUDIMOS en el acto. Reparaciones televisión y antenas. Total garantía. Precios económicos. Sábados abierto. Telf.: 29-88-58. (16)

TELESTAR. Reparaciones televisión a domicilio. Servicio económico y rápido. Padre Molina, 28. Telf.: 296670. Sábados abierto. (16)

AUDIOTELE

Tel.: 294491
Reparamos T.V. y antenas a domicilio servicio rápido.
CON UN MES DE GARANTIA

SERVICIO OFICIAL DE ASISTENCIA TECNICA
Autorradios · Cassettes · Televisores
BLAUPUNKT
Grupo BOSCH
BMM Tomás Forteza, 5 Telf. 46 30 48

19 NAUTICA

BOTES CLIPPER. Eslora 3,10 mts., con motor Johnson 4 HP. Conjuntos nuevos a estrenar, completos. Precio oferta: pesetas 81.950. DARDER, S. A. Calle Aragón, 215. Teléfono: 279800. (26)

ALBATROS
NAUTICA
Pto. Andraitx

EMBARCACIONES y equipos. Distribuidores zona YAMAHA. Fuerabordas-generadores. YANMAR. Diesel 8,12 15,20,30 Hp. Fuso marine. Sondas instaladas. Glastron Taylor-Sea Ray. Jeanneau cruceros vela. Mavon neumáticas Windsurfing. Hobi Cat Laser Vet: ligera. Llauds mallorquines. Efectos navales y accesorios. «La atención al cliente y el servicio post-venta es nuestra norma» Teléf.: 672012. (54)

BOTIJO velero de 4'99 m. cuatro literas, orza abatible, exento de impuestos de lujo, entrega inmediata. Véalo en Náutica Baltasar. C/. Honderos, 36. Tel. 241893. (26)

EMBARCACIONES Majorí, Copino, Tiburón, Polígias, Fibrester, Xaloc, Marcel Guitart, S'Alga, hinchables Miavon, Artiach, Sevylor. Náutica BALTASAR. C/. Honderos, 36. Tel. 241893. (21)

MOTORES fueraborda Mariner amplia gama, de 2 HP. a 200 HP. véalos en Náutica BALTASAR, C/. Honderos, 36. Teléf. 241893. (21)

OFERTA Motores Ther, de 15 HP. una vez empleados 75.000 ptas. y dos años de garantía. Véalos en Náutica BALTASAR, C/. Honderos, 36. Telf. 241893. (26)

TAYLOR 50-C con motor Mariner de 25 HP. un mes de uso como nueva, vería en Náutica BALTASAR. C/. Honderos, 36. Tel. 241893. (24)

IMPORNAUTICA, S. A. Goethe, 30. Telf.: 260531. Concesionario exclusivo Mercury fuera borda. Embarcaciones usadas procedentes de cambio. Oferta especial: bote y motor nuevo a estrenar 33.000 ptas., con facilidades de pago. (31)

AQUASCOOTER. Acabamos de recibirlos. Diviértase nadando con este simpático aparatito, le gustará NAUTICA MUS. El Molinar. (16)

BRITICH SEAGULL. El mejor fueraborda del mundo. 5 años garantía. Y novísimos modelos. Unico e insustituible como auxiliar. NAUTICA MUS. El Molinar (22)

JOUET 24. Crucero a motor y vela. No lo dude, es el mejor 24 del mundo y además el más barato. Véalo y pruébelo. NAUTICA MUS El Molinar. (28)

BOT MARINER 3,16 metros. Ese será el que elegirá. Más barato, estable, insumergible y muy bonito. NAUTICA MUS. El Molinar. (20)

LLAUTS Y BOTES mallorquines. Varias marcas, todas medidas y precios. NAUTICA MUS. El Molinar. (14)

REMOLQUES INTEMA. Para todas embarcaciones. Y colocamos enganche homologado a todas marcas coches. NAUTICA MUS. El Molinar. (17)

NUEVO CONCEPTO en embarcaciones a vela y motor: el Motorsailer LM (importado de Dinamarca) en exclusiva para toda España por SPORT, S. A. LM 24 (7,20) con Volvo 24 HP. LM 27 (8,35) con Volvo 35 HP. LM 30 (9,75) con Volvo 35 HP. Compruebe la confortabilidad y calidad de este Motorsailer (el mejor de Europa) a un precio muy equitativo. Consulte con SPORT MAR S. A. la lista de su equipo standart y sobre todo venga a conocerlos directamente al importador SPORT MAR, S. A. Santiago Rusiñol, 2. Telf.: 7510942. Premia de Mar y Puerto Deportivo Masnou, 19-20. Telf.: 5553900 Masnou (Barcelona). Distribuidor exclusivo en Palma de Mallorca «Comercial Morey», Calle Francisco Suau, núm. 6. Palma de Mallorca. Telf.: 253333. (119)

ALQUILER yates sin tripulación. «Velamar». Club Náutico. Palma Mallorca. 227352. (10)

EMPIECE a lo grande con un gran motor. Ofertas especiales. Botes fibra y motor desde 80.000 pesetas a estrenar. Facilidades. IMPORNAUTICA, S. A. Goethe 30. Telf.: 28-95-31. (27)

MOTORES fueraborda Suzuki, gama de 2 a 88 H.P. Precios sin competencia. NAUTECH. Monseñor Palmer, 6. Teléfono 231077. (18)

EMBARCACIONES Abbate, equipadas con motores marinos BMW NAUTECH. Monseñor Palmer 6. Teléfono 231077 (13)

OFERTA, motores fueraborda Tohatsu, 8-10-20 H.P. L. Precios sorprendentes. NAUTECH. Monseñor Palmer, 6. Teléfono 231077. (17)

EPE 2 motores fuera borda, HIPERMOTOR 24-62-04. (10)

EMBARCACION como nueva y matriculada. Cambio por casa o pequeño chalet cerca Palma. Pago diferencia al contado. Teléfono 235940. Jordi. (A partir 8 tarde). (24)

BARREIROS
Motores marinos
MOSA
Carretera Inca, Km.2
Tel. 279600

VENDO llaud motor central Diesel 6 HP. Telf.: 600057. Sólo mañanas. (10)

VENDO motores marinos usados, «Barreiros» 55 HP.; «Rugerini» 12 HP.; «Urpe», 3,50. Rueda timón antigua teca 1,50. Anclas antiguas grandes. Vela mayor «Puma 26». Informará Telf.: 286385. (27)

COMPRARIA embarcación de tercera lista en buen estado. Tel. 681397. (10)

VENDO Puma-24, motor Solé diesel 9 HP, completamente equipado, teléfono 297706. (11)

MOTOVELERO cabina y sobre cabina. Motor 12 CV. Minisole. 6 mts. de eslora. Una temporada de uso. Precio interesante Telf.: 213554. (22)

COMPRARIA embarcación de tercera lista en buen estado. Telf.: 296941 excepto sábados o fiestas. (18)

VENDO embarcación madera, lista tercera. 40 palmos. Telfs.: 287076-522152. (10)

VENDO llaud 20 palmos motor central 6 HP. Diesel. 60-00-57. Mañanas. (11)

VENDO Delfín 28, en perfecto estado. Informes a los Telfs.: 230740 — 23-56-29. (10)

BOAT MARKET, S. A. Agencia náutica. Embarcaciones y vela de ocasión, revisados y garantizados, amplio surtido todas marcas: Puma, Somo, Coronado, Jouet. Facilidades pago. Alquiler de yates y charter con tripulación por las Baleares. Planchas surf Kliper KS 70. Información calle Margarita Caimari, núm. 15. Teléfono: 460909. Palma. (47)

KAYTERET 770 a estrenar, con o sin motor. Precio ocasión. BOAT 460909. (16)

VENDO amarre Club de Mar 2,60 x 8,00. Efectivo 325.000. Telf.: 26-16-22. (12)

VENDO lancha fibra 4'25 mts. motor fueraborda Volvo Penta 50 HP. (matriculada) Teléfonos 299816 — 290671. (15)

VENDO lancha Glastron V-184, 5'50 mts., motor intraborda Volvo 170 HP. Tels. 299816-290671. (14)

COMERCIAL Costo. Campos. Disponemos embarcaciones de motor y de vela y motores nuevos y usados. Telf.: 650786 (17)

OPORTUNIDAD. Vendo amarre 2 x 4 en el S'Estanyol. 145.000. Telf.: 65-07-96. (10)

VENDO o cambio por solar o apartamento, estupendo barco, valor 3 millones ptas. pagaría diferencia. Tel. 246800-04. horas de oficina. (19)

VENDO Llaut 8 metros de madera, baloufi 4 literas, water, cocina. Motor Barreiros 80 CV. diesel y equipo velas Guaitro. Tel. 262671. (21)

VENDO bote mallorquín descubierto Copino Barracuda I, 3.90 m. con British Seagull. De 16 a 21 h. Telf. 680217. (18)

GRAN OCASION. ¿Quiere navegar este verano? De particular a particular vendo velero poliester 8 m. en perfecto estado, muy equipado, motor diesel, corredera, sonda, gonio, etc. Informes: Telf. 265696. (30)

SE VENDE barco Tecnomarine 22 metros, General Motors gasoil, 4 años, poco uso, decoración extraordinaria. Teléfono 401211. Ext. 618. (19)

VENDO bote mallorquín Barracuda (matriculado) motor mini Solé. Tels. 299816 — 290671. (11)

PARTICULAR vende llaud Copino 25 palmos. Telf.: 293161. (10)

OCASION. Vendo casco Taylor-50 cabinada sin motor. Telf.: 675102. Preferentemente noches. (11)

PARTICULAR vende Gallard 25 a motor Diesel. Water independiente, cocina dormir 3, 4 personas. Frigorífico. 1.875.000 ptas. Facilidades. Teléfono: 2178997 de Barcelona. (22)

¡NOVEDAD! Ahora, importado de Noruega, los «Saga». Distribuidor exclusivo: SPORT MAR, S. A. Saga 20 (6'10) a vela motor Volvo 24 HP. Saga 24 (7'25) a vela motor Volvo 35 HP. Saga 27 (8'15) a vela (con camarote de popa). Con Volvo 62 HP. Saga 25 (10'60) a vela 2 Perkins 48 HP. Saga 7.000 (6'90) con motor Volvo 62 HP. Saga 8.000 (7'50) con Perkins 72 HP. Entregas inmediatas. Consulte precios y condiciones. SPORT MAR, S. A. Santiago Rusiñol, 2. Telf.: 7510942. Premia de Mar y Puerto Deportivo Masnou, núms.: 19-20. Telf.: 5553900. Masnou (Barcelona). (94)

20 COMPRAS

COMPRO muebles usados o antiguos y puertas. Paso a domicilio. Teléfono 274889. (12)

COMPRO joyas y objetos de oro usados y monedas de plata. Calle Plateros, 2, primero. (Travesía Platería.) (17)

COMPRO toda clase maquinaria bar, restaurante, supermercado y hostelería en general. Telf.: 464416. (13)

COMPRO objetos de oro y plata. Calle Quint, núm. 3, entresuelo. Telf.: 22-30-19. Pago bien. (15)

COMPRO muebles usados, antiguos y modernos. Paso a domicilio. Telf.: 299755. (11)

DESGUACES MUÑOZ. Compra chatarra, coches y maquinaria para desguace recogida a domicilio. Telf.: 661161. (14)

COMPRO
objetos de oro usados y cotos. Calle Samaritana 10. Junto Pza Cuartera.

COMPRAMOS
Objetos y joyas de oro y plata usados o rotos. Calle San Bartolomé, núm. 12-1. Tel. 210375.

COMPRO JOYAS
y objetos de oro usados. San Bartolomé, 4

21 VENTAS

NUEVO CASTILLO hinchable para vender. Telf.: 675125. Preguntar por Linda. (10)

NEGOCIO rentable para vender por ausentarme de Mallorca. Ref.: 458. La Rambla, 8-A. (13)

VENDEMOS comedores dormitorios, tresillos procedentes liquidación. Precios muy económicos. Calle Curtixo 27 Vivero (frente viviendas Virgen de Lluc). Telf.: 274656. (20)

VENDO muebles de ocasión todos los estilos. Calle Manacor 144. Teléfono: 411557 (18)

VENDO 1 vitrina 2 metros y medio nueva a estrenar. 100.000 ptas. Telf.: 464416. (14)

VENDO vitrina 2 metros, 55.000 ptas. 1 freidora, 16 l., acero inoxidable, 16.000 ptas. 1 armario frigorífico, 60.000 pesetas. 1 horno pizzas marca Lago, 160.00U0 ptas. 1 horno Fagor nuevo. 1 lavadora de bombo semi-industrial. 1 cafetera cuatro grupos Gaggia. 98 000 ptas. 1 cafetera 4 grupos Italgren 65.000 ptas. 1 vitrina sobre mostrador 1 m. 1 máquina helados 3 gustos acero inoxidable, muy económica. Telf.: 46-44-16. (67)

VENDO maleta tocadiscos por 15.000 ptas. y fascículos inglés y alemán por 10.000. Telf.: 64-72-34. (15)

M.C.D. 2022

anuncios económicos

SE RECIBEN EN AGENCIAS DE PUBLICIDAD Y EN NUESTRAS OFICINAS: Pº MALLORCA, 9
CONSULTENOS: TEL. 23 11 77

DOMINGOS Y MARTES: 6 PTAS, PALABRA. MIERCOLES A SABADO: 5 PTAS, PALABRA. (MINIMO 10 PALABRAS)

otras secciones...

21 VENTAS

VENDO armario frigorífico y vitrina 2 m. muy barato de particular a particular, a partir de las 8 de la noche llamar al teléfono: 216499. (25)

VENDO lavadora automática Otsein. Carga 5 kilos. Calle Sold. Isern Comas, 12, tercero, primera. Palma. (15)

SE VENDE guitarra eléctrica «Fender Stratocaster» modelo original, perfecto estado. Informes: Telf. 255093. (13)

VENDO lote de sombrillas de calidad a buen precio, varias medidas. Teléfono 243526-241314. (14)

VENDO por ausentarme al exterior smoking, 2 pantalones, abrigo hombre de piel 50/52, cubiertos plateados, vasos rústicos, marquetería verde 50 m2., alfombras persa antigua 315/210, varias alfombras lana, flores seda, mesas, lámparas, espejos, hierro forjado, 3 muebles rústicos, 2 sillas cuero, cómoda, cama, espejo escritorio en roble. De 10-12 tarde 5-9. Palma. Camino vecinal Son Rapiña, 33, segundo, primero. Telf.: 289875. (30)

VENDO colchas echas a mano. Telf.: 463892. Llamar 2 a 3,30 y 9-11 noche. (15)

VENDO Enduro 360 PM 6347-L. 90.000. Proyector Sankyo. 15.000. Todo contado. Telf: 462542. (13)

POR AUSENTARME vendo mesa marquetería, alfombra persa antigua 4 mts. x 3 mts., arqueta, lámparas, cuadros. Pelaires, 13, segundo, derecha, de 9 a 11 mañana y de 8 a 10 tarde. (30)

A PRECIOS de fábrica, quemadores adaptables a las siguientes marcas: Aspes inoxidable, esmaltados, varios colores. Balay esmaltados. Benavent. Corberó, Corcho, esmaltados, Edesa. Fagor, inoxidable, esmaltados, varios colores Far. Super Ser. Lakey. Timheel. Maxbel. Zanussi. RECAMBIOS ANDREU. Colliure, 34 .T. 201511. (40)

VENDO equipo submarinista completo Benchat, como nuevo. Calvo Sotelo, 268, noveno-C. Cala Mayor. (14)

MAQUINA de escribir muy razonable IBM 715, como nueva. Telfs.: 23-89-30 — 402833. (12)

22 PERDIDAS

LA PERSONA que recogiera en junio, de Son Dureta, perro marrón, loba, avise al 231250: Gratificaré. (16)

23 TRANSPORTES

NOCHE y DIA Transportes S.A.

CAMIONES GRUA. Mudanzas. Guardamuebles. Teléfonos: 291800 - 291804. Noches y festivos: 24-17-26. (11)

COTRAME. Transportes ofrece camiones grúa, volquetes trailes paquetería palas cargadoras cabezas arrastre. Convendríamos precios inamovibles hasta dos años. Calle Pérez Galdós 17. Telf.: 21-46-00. (24)

CAMIONES POL
GRUAS Y TRAYLERS
Transportes diversos
Especialidad en embarcaciones, maquinaria, etc.
Tels. 27 40 67 - 27 24 29

MUDANZAS. Transportes península Baleares Precios económicos Presupuestos sin compromiso. Telf.: 293102. (11)

GRUAS BAUZA. Camiones grúa transportes barcas, maquinaria. Telfs.: 29-73-07 — 252716. (10)

TRANSPORTES. Parada camionetas servicio alquiler. Calle Eusebio Estada. Telf.: 203515. (10)

MUDANZAS J. Mut. Ofrece sus servicios especializados embalajes guarda muebles traslado pianos cajas caudales maquinaria, camiones grúa. Llámenos pasaremos a hacerle presupuesto Teléfonos: 278044-274656 Curtixó 81 (Vivero.)

TRANSPORTES GALMES
Transportes y camiones grúa Tel 462543 Tomás Forteza, 83

24 ANIMALES DOMESTICOS

ADIESTRAMIENTO y pensión para perros. Régimen interno. 213623 237735. Llamar de 2 a 3 (15)

PARTICULAR vendo dos perros Pointers 4 meses. Informes 614077. (10)

CACHORROS pastor alemán y dobermann, extraordinario pedigrée, Teléfono: 237735. (14-15 horas). (13)

POR AUSENTARME regalaría a quien pudiera atender perrito de 2 años, raza pequeña, muy cariñoso. Telf. 230237. (17)

VENDO cachorros de caza Pointer, Braco Alemán, Epaneul Bretón. Todos con pedigrée, Alamo, 51. Telf.: 271048. (15)

PARTICULAR vende cachorros gran danés. Teléfono: 267418. (10)

VENDO perrito pequinés enano, pura raza. Calle Jerónimo Roselló, 36-B. (10)

PARTICULAR vende boxers macho tres años con papeles. 18.000. Hembra blanca nueve meses, 15.000. Telf.: 23-79-42. Después ocho noche. (19)

DON CHUCHO. Llegada de cachorros, gran danés, pastores alemanes y belgas (Groenendael). Boxers, caniches enanos blancos y negros. Yorkshire Terrier miniatura y chihuahuas. Próximamente: Setter irlandés. Guardería - hotel «Tres huesos». Telf.: 289342. Edif. Kursaal. Pl. Puente, 3.

25 DIVERSOS

PINTOR empapelador. Servicio inmediato garantizado. Presupuestos sin compromiso. Telfs.: 21-63-56 — 295677. (11)

FONTANERO. Instalaciones y reparaciones urgentes. Telf.: 293327. (10)

PINTOR EMPAPELADOR
RAPIDEZ Y GARANTIA
TEL. 40 16 69

URGENCIAS. Fontanería, electricidad y termos en dos horas, sin recargo. Telf.: 281618. (12)

EMBALAMOS toda clase de muebles, cuadros maquinaria etc. Telf.: 27-46-56. (10)

SERVICIO a domicilio de sacos de tierra preparada y estiércol. Mínimo 5 sacos. Telf.: 204066 (15)

SE SIRVE tierra a domicilio tierra preparada (tierra cribada con arena). 204066. (15)

PINTOR empapelador laqueados y barnizados Trabajos rápidos y amplios. No cobramos la colocación del papel. Presupuestos sin compromiso, ciudad y pueblos. Teléfono: 401669. (23)

BLINDAJE de puertas y cerraduras de alta seguridad. Presupuestos sin compromiso. Telf.: 22-10-56. (13)

SE VENDE estiércol, tierra y arena negra. Telf.: 27-36-49. De una a dos y de nueve a once noche. (18)

TOLDOS. Lonas acrílicas, armazón duraluminio. Precios fábrica. TOLBASA. Telf.: 255549. (10)

BENMA. Limpieza moquetas. Sistema M Steam o PES. Guardamos alfombras. Telf.: 250057. (12)

BENMA. Limpia alfombras moquetas y tapicerías, recogida y entrega domicilio. Telf.: 250057. (12)

CRISTALES escaparates. Su limpieza y conservación confíela a EL BRILLO BALEAR. Teléfono: 222700. (13)

LIMPIEZA de oficinas y su conservación confíele a EL BRILLO BALEAR. Pida presupuestos. Telf.: 222700. (15)

CAMBIO tebeos y novelas. General Riera, 77. (10)

REPARAMOS en la mayor brevedad cafeteras, botelleros máquinas hielo, cámaras frigoríficas, etc. Telf.: 464416. (14)

TAPICERO. Trabajos a domicilio. Tresillos, fundas, sillerías. Telfs.: 200289-215174. (10)

LIMPIEZA de alfombras, Moquetas, sofás, butacas. Guardamos alfombras. PINGUINO. Telf.: 294340. (11)

ALFOMBRAS Morey. Limpia alfombras moquetas y tapicerías. Sistema Morlimp. Telf.: 277582. (11)

REPARACIONES y reformas de albañilería. Informes: Martín Caimari. Telf.: 294289. (10)

TOLDOS. Presupuestos sin compromiso. Almacenes Aragón, 40. Telf.: 27-01-00. (10)

MAESTRO ALBAÑIL. Reparaciones urgentes, reformas, chalets y presupuestos. Telf.: 410658. (10)

FONTANERO. Servicio al momento. Telf.: 270209. (10)

TAPICERO. Trabajos a domicilio. Tresillos, fundas sillerías. Telfs.: 21-51-74 — 200289. (10)

SE OFRECEN albañiles para toda clase reparaciones 279290 (10)

BLANQUEOS y pinturas. ABRINES. Femenías 80 tercero, quinta. Telf.: 28-14-96. (10)

PUERTAS y persianas, nuevas y usadas. Pasaje Son Coc núm. 7. Teléfono: 243181. (14)

VENTANALES de aluminio colocación y cristales. Presupuestos gratis. Llamar mañanas de 8 a 11,30 talleres Ramón. Teléfono 244069. (18)

ADELGAZAR ó DEJAR DE FUMAR ó DEJAR DE BEBER
CONTROL MEDICO · UNA SOLA SESION
Tratamientos muy efectivos basados en la Auriculoterapia
Nuestros clientes nos escriben que han adelgazado 5 a 25 Kgs
Fumaba 3 paquetes diarios y he conseguido dejarlo.
A QUE ESPERA UD.?
ABIERTO TODO EL AÑO
INSTITUTO INTERNACIONAL DE LA SALUD
GRAN VIA, 50 - C'AN PASTILLA 26 2762
Playa de Palma · (Frente entrada principal Hotel El Cid)

«Gane dinero con Empisal»
Tricotando. Trabajo asegurado.
Véanos en Ruiz de Alda. 2, entrlo. esquina Avda. Argentina.

Construcciones R. LLABRES
Obra nueva. Electricidad. Remiendos. Compresores. Carpintería. Decoración. Pulidos. Abrillantados y Vitrificados. Todos nuestros trabajos son rápidos y garantizados.
INFORMES Y PRESUPUESTOS GRATIS.
Tfno.: 22 38 47 — Av. Jaime III, 26.

MUEBLES DE COCINA
ARMARIOS
ROPEROS
CAJONERAS
A MEDIDA
Facilidades hasta 36 meses
Presupuestos gratuitos
Tel.: 255385

CAFETERIA
RESTAURANTE NEPTUNO
Salón invernadero para bodas, banquetes, comuniones. Playa de Palma (frente Balneario, 5 — Teléfono: 26 47 74

ANTIGUA CASA CAPO
CONCESIONARIOS
MAQUINAS DE COSER
«REFREY»
MAQUINAS DE COSER — MUEBLES PARA MAQUINAS TODOS MODELOS — MOTORES DIVERSOS — ACCESORIOS — REPARACION MAQUINAS DE COSER TODAS MARCAS — CASA FUNDADA EN 1932. MAQUINAS DE ESCRIBIR HISPANO OLIVETTI. JUAN BAUZA, 38. TELEF.: 272645. PALMA
A 300 MT. PL. LAS COLUMNAS.

CASITAS desmontables para campo, kioscos, chalets madera, cubiertas. Telf.: 263691. (10)

PINTOR empapelador, presupuesto sin compromiso. Telf.: 461435. (10)

MODAS LARA'S. Vestidos desde 500 ptas. Tallas 38-40-42. Telf.: 230794. Sta. Verónica. (14)

PAPELES pintados, pinturas, droguería. Traspaso tienda o cambiaría por bar restaurante. Telf.: 25-32-86. (13)

AEROMODELISMO. Vendo por traslado extranjero un bimotor para montar, otro avión a montar. Tres aviones montados. Cuatro motores. Radio 4 canales. Varios extras. Todo 59 mil ptas. Verlo en calle Lorenzo Riber, 8, bajos. Telf.: 273494. Palma. (36)

PINTOR EMPAPELADOR
Garantía, rapidez y mejor precio. Teléfonos: 216356 - 295677 y 462193.

MAESTRO DE OBRAS
SE OFRECE para trabajos albañilería.
Llamar Telf.: 225281

ADIVINACION
por cartas tarots. Masajes para enfermos. Le haremos su carta astral. Mañanas, de 10 a 1. Tardes, de 5 a 8. (253821.)

26 PERSONALES

ORGANIZACION MIRMO, centro nacional de contactos telefónicos. Amplia gama de servicios adicionales. Tel. 222745. (14)

SU PUNTO DE VENTA
SI QUIERE QUE SU ANUNCIO SE VEA HOY PONGALO AQUI
TEL. 23 11 77

SEPARADO, 35 años, busca amiga culta. Escribir apartado Correos núm. 675. Indicar teléfono. (13)

JOVEN de 38 años casado, desea mantener relaciones íntimas con señora o señorita de 18 a 30 años, máxima discreción, apartado de Correos número 1.071, Palma, indicando a ser posible núm. de Telf. (34)

SEÑOR 56 años 1,7, 85 kg., físico bien, sin vicios, formal (obrero), vida resuelta, busca viuda de las mismas cualidades que no desee casarse, para tener relaciones serias, menor de 55 años. La interesada puede escribir apartado Correos 1.274, poner dirección para tener entrevista. (44)

ADIVINACION por cartas. Futuro porvenir. Astrología. Numerología. Telf.: 274594. Solamente mujeres. (11)

27 MASAJES

MASAJE masculino, atendido por femenino, personal total renovado, Barón de Pinopar, 8 segundo primera. (14)

SALON Júpiter. Masajes deportivos y de relax atendido por señoritas. Calle Gabriel Maura, 15 primero primera. (16)

BAÑOS. Masajes, saunas. INSTITUTO 7-7. Calle Aragón 27. (10)

SALON GEMINIS. Masajes y baños. Nuevo personal. Abierto de 11 a 9. Incluidos sábados. Avenida Argentina 67 2 segunda. (19)

INSTITUTO J. R., no cierra a mediodía. Paseo Cu'n Curt, 3. 272302. (11)

SALON LUZBEL masajes y baño atendido por nuevas señoritas. Masajistas tituladas: señoritas Mandy y Silvia; horario 11-21 horas; sábados inclusive. Alférez Gralla Lladó núm. 23, primero. (27)

SALON CAPRI. Masajes atendido por nuevo personal. Francisco Sancho, 30, principal. (10)

NUEVO salón masculino. Plaza España, núm. 1, primer piso, esquina calle San Miguel. (13)

SALON MASAJES. Masculino. Realizado por el sexo femenino, esmerados servicios, horas convenidas. Telf.: 414535. (14)

SAUNA FINLANDESA. Masajes relax. Baños piscinita. Jóvenes diplomados. Festivos también. Todo lujo. Máxima seriedad. Telf.: 245458 (16)

SALON CYNTHIA les ofrece sus servicios de masajes y saunas atendido por señoritas. De 11-14. De 16-21. Sábados 11-14. Juan Maragall 17 pral. (26)

SALON NEFER. Masajes deportivos, relax. Calle El Cano, 9. (Son Armadams) (18)

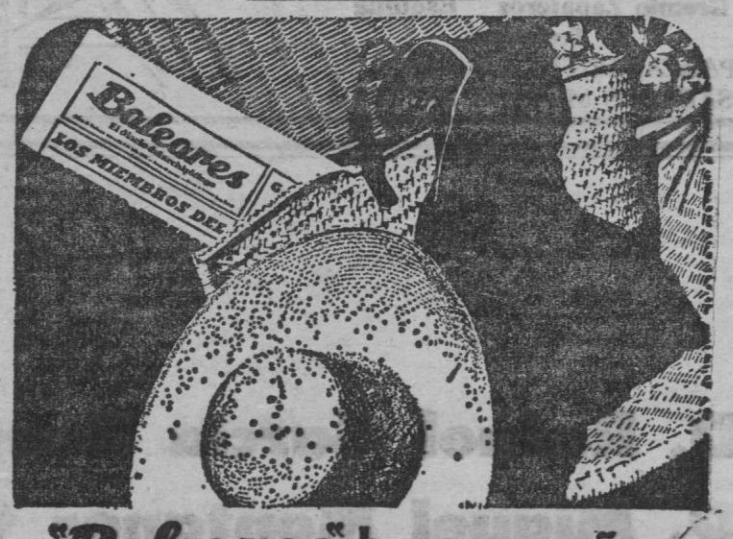

"Baleares" le acompaña en sus vacaciones

Para mayor seguridad en el cumplimiento de cambios de domicilio en el envío de periódicos a lugares de veraneo y con objeto también de evitar demoras y molestias rogamos a los interesados se sirvan enviarnos debidamente rellenado el siguiente boletín: ROGAMOS SE AVISE CON 2 DIAS DE ANTELACION

..... día ..... de .....

D. .....
recibe "BALEARES" en calle .....
..... nº ..... de .....
desea recibirlo, hasta nueva orden, en calle .....
..... núm. .....
población .....

Agradeceremos su colaboración y encarecemos al mismo tiempo se nos envíe con la mayor antelación posible la orden del envío a "BALEARES", Paseo Mallorca, número 9 — B, Palma. TEL. 23.59.40

M.C.D. 2022

¡FILATELISTA!

Si Vd. desea relacionarse con una Firma con 65 años de profesionalidad en el campo de la Filatelia, le ofrecemos nuestros servicios: SELLOS CLASICOS DE TODOS LOS PAISES.

SERIES ANTIGUAS Y MODERNAS.

SERVICIO DE ABONO A LAS NUEVAS EMISIONES DE CUALQUIER PAIS O TEMA.

Escríbanos y le enviaremos nuestros catálogos quincenales GRATUITAMENTE.

FILATELIA LLACH, S. L.

Fundada en 1915

Diagonal, 489 • BARCELONA - 29

COMUNICADOS Y AVISOS

UNIVERSIDAD DE CAMBRIDGE. — Los exámenes para la obtención del certificado de inglés primario y del certificado de inglés avanzado tendrán lugar en Palma en el próximo mes de septiembre. El secretario local recibirá e inscribirá candidatos cada miércoles y jueves desde las 9'30 a las 11 horas durante todo el mes de septiembre, en el Consulado Británico, Avda. Rey Jaime III, 5, 1º.

COLEGIO DE A.T.S. DE BALEARES. — En el B.O.E. de fecha 7-8-80 se convocan cursos para la formación de A.T.S. de empresa, a celebrar en las siguientes provincias: Alava, Alicante, Barcelona, La Coruña, Madrid, Navarra, Tenerife, Santander, Sevilla, Valladolid, Vizcaya y Zaragoza. Para mayor información, los interesados pueden dirigirse a las oficinas colegiales de 17 a 19 horas.

el tiempo

PREVISION PARA BALEARES

Parcialmente nuboso, ligero descenso de las temperaturas. Vientos del primer cuadrante y brisas. Marejada, con intervalos de fuerte marejada.

OBSERVACIONES

MAXIMA: 28'8 a las 13.15 horas.
MINIMA: 16'8 a las 5.15 horas.
HUMEDAD: 57 por 100.
INSOLACION: 11 horas 40 minutos.

SE PODRIAN AHORRAR 53 TONELADAS DE FUEL POR BARCO

PROYECTO DE REFORMA TECNICA DE LA FLOTA

Madrid. — Representantes de diversos astilleros españoles, entre los que pueden citarse los de la Empresa Nacional Bazán, están desarrollando consultas con miembros de la Administración y de las empresas, petroleras a fin de estudiar la posibilidad de que la reconversión a motores de las plantas de turbinas de la flota petrolera española se realice dentro del país, según informa "Enerpress", revista dedicada a temas energéticos.

Hasta el momento, CEPSA ha contratado la reconversión de la primera unidad a los astilleros Hitachi (Japón), especializados en este tipo de trabajo. Se trata del petrolero «Valencia», de 175.000 toneladas, construído por Bazán hace tres años formando parte de una serie de siete unidades gemelas. Este barco fue equipado en origen con una planta propulsora Baban-Kawasaki de turbinas a vapor con una potencia de 32.000 caballos. Ahora se trata de sustituir la planta de turbinas por otra formada por dos motores Man engranados a un solo eje con una potencia total instalada de 25.300 caballos, suficiente para garantizar una velocidad económica del buque de quince nudos, con el consiguiente ahorro de combustible.

Simultáneamente, el aprovechamiento de los gases de escape de los motores permitira quemar vapor en una caldera capaz de accionar un turbo-alternador auxiliar que suministrará toda la potencia eléctrica del barco.

Estas reformas se aprovecharán para sustituir la hélice por otra de mayor tamaño y menor velocidad de giro, con lo que aumentará notablemente el rendimiento propulsor.

En función de la reconversión, el ahorro de combustible que se espera obtener es de 53 toneladas de fuel al día, según estudios realizados, la reconversión de la flota petrolera nacional puede suponer un ahorro de 300.000 toneladas de fuel al año. A los precios actuales del fuel, la inversión a realizar en la transformación se podria amortizar en un plazo máximo de cinco años. En este caso, la financiación se cubrirá en un 70-80 por ciento con cargo a un crédito concedido por el Eximbank japonés a cinco-seis años con un interés del 8,5 por ciento

FALLO DEL PRIMER CERTAMEN DE DIBUJO «CIUDAD DE FELANITX»

ALICIA HERNANDEZ, GANADORA

Ayer se falló el primer certamen de dibujo «Ciudad de Felanitx», resultando ganadora Alicia Hernández Basterrechea, con su obra titulada «Lámina N.º 35». El premio está dotado con 70.000 pesetas.

El segundo premio fue concedido al dibujo «Egipte», de Steve Asís, dotado con 40.000 pesetas. Y el tercer premio, a Rosa Serra, por su «Fragment N.º 1».

Al certamen se presentaron 124 obras, de las que fueron admitidas 36.

El jurado estaba compuesto por los señores Josep Meliá Pericás, Juli Ramis, Miguel Fernández y Miguel Pons.

LA DESPOBLACION AMENAZA 28 COMARCAS

BILBAO. — Veintiocho comarcas deprimidas, amenazadas de despoblación se han detectado hasta ahora en Andalucía, Aragón, Canarias, Extremadura y Galicia, según publica el boletín de información agraria «El Campo», del Banco de Bilbao.

Estas comarcas, según el citado boletín, presentan niveles de renta per cápita inferiores a las 85.000 pesetas, siendo muy frecuentes las comprendidas entre 60.000 y 70.000 pesetas.

Las áreas socioeconómicamente deprimidas se definen —según las mismas fuentes— en relación con la presencia de tierra poco productivas y escasamente adaptables a la intensificación y a la desfavorable situación económica de la agricultura.

LA SALA DE FIESTAS «BOHIO», CLAUSURADA ANOCHE

Por ruidos y carecer del permiso de apertura

Cumpliendo órdenes del Ayuntamiento, la Policía Municipal de Palma impidió anoche que abriera sus puertas al público la antigua y popular salá de fiestas «Bohío» sita en El Arenal. Según nos hicieron saber, las razones aducidas por la Policía Municipal fueron: «Las denuncias de algunos vecinos por ruidos molestos y a la carencia de la oportuna licencia de apertura». ¡Toma castañal, lector. A buenas horas, mejor será decir años y años, se entera nuestro Ayuntamiento de que «Bohío» estaba funcionando ilegalmente, sin permiso municipal. Sin embargo, nos dicen también, bien enterado estuvo de su existencia a la hora de percibir impuestos y otras cargas.

Tras la notificación, el personal, los artistas contratados por el local y alguien más se presentó en el domicilio del teniente de alcalde y jefe de Servicios de la Policía Municipal, señor Moreno, para expresar su protesta por la draconiana medida, regresando posteriormente al local donde permanecieron reunidos.

Los clientes, los muchos turistas de la zona, que tenían previsto pasar la velada en «Bohío» se quedaron sin divertirse.

MUNDO CURIOSO

UNA MULA INTERRUMPE EL TRAFICO MADRILEÑO

Madrid. — Una mula que irrumpió en una importante calle de Madrid originó diversos problemas de tráfico, con el consiguiente peligro para los automovilistas, por lo que fue retirada por miembros de la Policía Municipal, según informan fuentes policales.

La mula apareció esta madrugada, hacia la una y media, en la calle Arturo Soria, de Madrid. Durante los minutos que permaneció en la calzada, cruzó en varias ocasiones la calle, lo que provocó contínuos sustos entre los conductores que circulaban por la zona.

Avisada la Policía Municipal, varios miembros de la misma lograron controlar la mula y llevarla a un local adecuado.

INDUSTRIA DEL TRESILLO
(POLIGONO LA VICTORIA)
EXTRAORDINARIA LIQUIDACION DE TRESILLOS POR RENOVACION EXISTENCIAS.
TRESILLOS · TRESILLOS CAMA · MODULOS · RINCONERAS
Gremio Zapateros Esquina G. Toneleros.
APARCAMIENTO PROPIO.
SABADOS MAÑANA ABIERTO

D. Rafael García Bueno CTE. PILOTO

D. Miguel Montaner Cerdá PILOTO

D.a M.a Jesús Leblic de Fernández-Uría DIRECTOR DE PERSONAL

D. Arturo Estrada Riudavets DIRECTOR DE CLUB VACACIONES

FALLECIDOS EN PALMA EN ACCIDENTE DE AVIACION
EL DIA 13 DE AGOSTO DE 1980

E. P. D.

El Presidente D. Rodolfo Bay Wright, Consejo de Administración y Personal de la Compañía SPANTAX.
Ruegan una oración por sus almas.

El Funeral por su eterno descanso, tendrá lugar D.M. el próximo Martes 19 de Agosto a las 20,30 horas en la Iglesia de Sta. Teresita (Son Armadams)

BOLONIA: NEONAZI DETENIDO

Un joven de 17 años y natural de Bolonia es la persona detenida desde el pasado jueves por una presunta relación con el atentado que provocó 82 muertos y cerca de 200 heridos.

Los magistrados encargados de la investigación revelaron que se trata de Luca de Orazi, acusado oficialmente de formar parte de una organización subversiva de carácter neonazi.

Advirtieron, no obstante, que la detención de este joven es «una pista colateral» y que se está investigando si el día 2 de agosto se encontraba o no en Bolonia.

Las investigaciones prosiguen dentro de la más estricta reserva por parte de los magistrados, que, sólo muy de vez en cuando, facilitan alguna información sobre el desarrollo de las mismas.

Se sabe, por ejemplo, que en los últimos días han continuado los registros domiciliarios en varias ciudades del centro de Italia, pero no se conoce el resultado de estos registros.

M.C.D. 2022