EDITADO POR M.C.S.E.
Avda. Generalísimo, 142
Madrid
PALMA DE MALLORCA
Jueves, 10 de julio 1980
Precio: 20'— pesetas

Baleares

"el diario de las islas"
Director:
ANTONIO PIZA

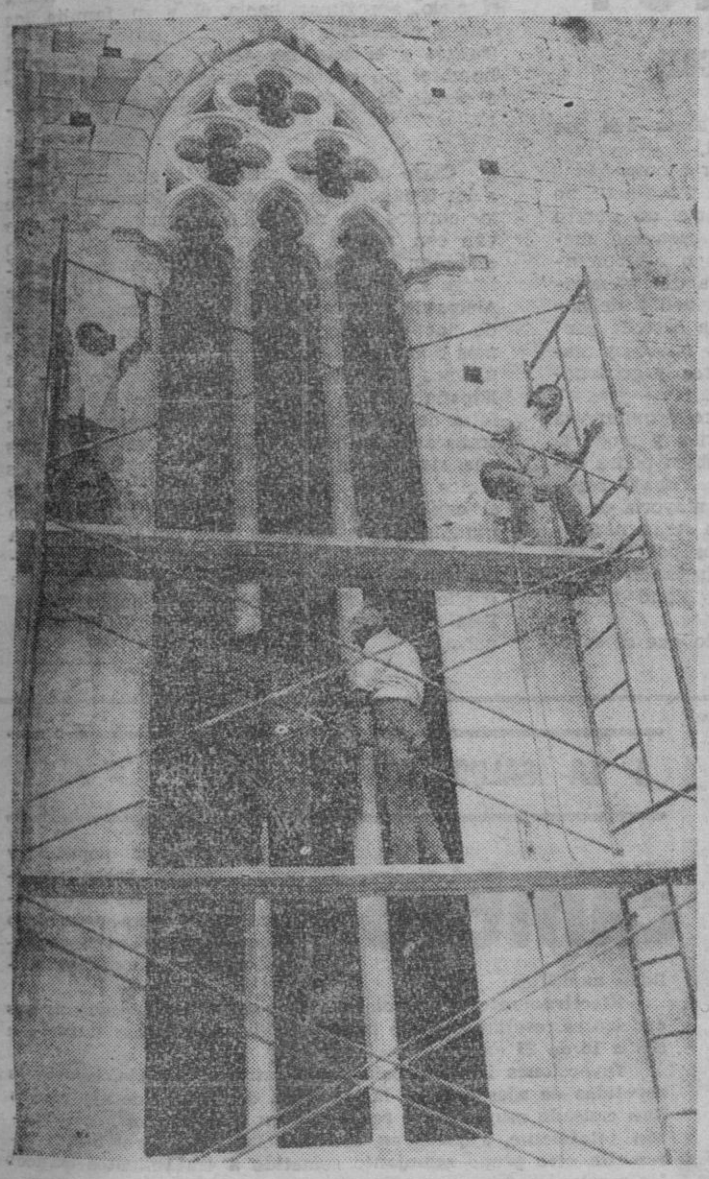

Nuevas cristaleras en la Catedral

Están terminando ya los trabajos en los tres nuevos ventanales abiertos a la luz en la Catedral de Palma. Se llevaban 36 años sin que se abriera ventanal alguno, los tres últimos datan de 1943. Las vidrieras emplomadas han sido trabajadas en Barcelona mediante todo un proceso de artesanía cuyos operarios lo cuentan a nuestro reportero en páginas de local. — (Foto: C. VIVES).

= NUEVAS PAUTAS EN POLITICA SANITARIA AUTONOMICA

= DEFINITIVAMENTE, NO HABRA "PREMIERE MALLORCA"

= UN BANCO DE DATOS EN LA DELEGACION DE CULTURA

= CONSTITUIDA LA ASOCIACION DE HOTELEROS TURISTICOS: "ZONTUR"

= EN PAG. 3, "AQUI, LA NOTICIA".

CANON - COPIADORAS
Ofrecemos fotocopiadoras procedentes de cambios garantizados, desde 30.000 hasta 70.000 ptas.
Tfno. 25.64.05. Domicilio: Conde de Ampurias, 13.
Horario: de 8 a 15 horas.

KOLLFLEX
Vendemos grandes stocks a precios fábrica
Solo en Pza. Sta. Catalina Tomás, 7 • Palma

GRAN BRETAÑA LEVANTO LA PROHIBICION

Luz verde a la patata española

Londres. (Efe). — La prohibición sobre las importaciones de patata temprana española en el Reino Unido quedaron sin efecto a partir de la medianoche pasada según supo la agencia Efe en fuentes cercanas al ministerio británico de Agricultura.

La prohibición fue adoptada el pasado día 10 de junio, ante las presiones de la Asociación Británica de Agricultores cerca del Ministerio, al temer que la gran cosecha registrada este año en España, y el hecho, según ellos, de estar subsidiada su exportación, fueran factores que afectaran negativamente a la patata temprana británica en el mercado interior.

El centro regulador de la patata en el Reino Unido (Potato Board) confirmó el levantamiento de la prohibición, la cual, en su momento, provocó las protestas de la Federación de Detallistas de Frutos y Hortalizas y la de Importadores, por estimar la medida precipitada y severa, extremos sobre los que también envió una enérgica protesta la Embajada de España en Londres.

Dos heridos graves en el tercer encierro de San Fermín. (Pág. 12)

Desde enero habrá reducciones en el impuesto de la renta. (Pág. 11)

Suárez propone una actuación más colegiada en el partido. (Pág. 12)

Multitudinaria manifestación anti-terrorista en Bilbao. (Página de cierre)

Al paso

Teletipos de hoy

En la era espacial y cibernética, que vivimos, los teletipos pueden sorprendernos con noticias que parecen fechadas siglos atrás. Como el caso de esa abolición de la esclavitud que acaba de decretarse en Mauritania, país casi vecino nuestro, según se va un poco hacia el sur. Como ese cabreo de los ingleses —tan liberales— ante la posibilidad de que el Príncipe de Gales contraiga matrimonio con una princesa católica, algo que va más allá de la prosa de «Hola» para insertarse en una intolerancia que nos remite a Enrique VIII. Quien lo diría, en un país donde se considera que preguntar sobre las creencias —religiosas o incluso políticas— es de mal gusto, shoking, quien lo diría. O como el caso de esos desgraciados que tras cruzar clandestinamente la frontera han muerto de sed y de calor en Arizona, como en las secuencias del mejor western con pretensiones de epopeya. Como las noticias de esas guerras santas con que amenazan los chiitas, que son como Las Cruzadas, pero al revés. Como —esta fechada en España— del diputado que increpa, blasfemo, a un Cristo. ¿Vivimos realmente en 1980?

Ahora mismo Jomeini proclama a sus desquiciados súbditos que Alá ha escuchado al fin sus ruegos y le da las gracias por ello: el ex emperador se muere. Jomeini va más allá de poseer un corazón atenazado por las coronarias del rencor. Eso podría en cierto modo disculparse, como las grandes pasiones. Por el contrario este astuto profeta, administra sabiamente el rencor para mantenerse en el poder. La sombra del Sha mantiene su régimen, y probablemente a estas alturas se esté preguntando Jomeini qué diantres hará ahora si Reza Pahlevi definitivamente la espicha. Lo lógico sería que intentase levantar el país, dotarlo de prosperidad, cultura, justicia, e incluso libertad. Nada de eso, para ese menester, no está capacitado.

De momento, pobres ilusos si los rehenes americanos están albergando la menor esperanza. El ayatollah, ya se ha apresurado a decir que esta muerte no cambiará en nada su suerte. Los rehenes siguen en manos de los estudiantes, que dan la sensación de hacer de todo menos estudiar, si bien sospecho que Jomeini cree que lo único digno de ser estudiado es el Corán. Jomeini ahora, a falta de Sha, quiere llevar al banquillo a los Estados Unidos en particular, y a occidente en general. Mientras, su colega el ayatollah Jaljalí, ha inaugurado el show de las ejecuciones públicas, siete mejor que una. De un señor que se llama Jaljalí, que parece una coña, puede esperarse lo peor.

Al Sha le están cavando su fosa, no será una pirámide faraónica, como él hubiera soñado en sus mejores momentos, el de los palacios para toda la familia, de esmeraldas y perlas. Jomeini se cree que mata a distancia, a base de salmodias a Alá. Pero en todo caso este asunto es triste y sucio. Porque descalifica por igual a reo y a verdugo, porque el mundo debe tener la mala conciencia de cuando todos los grandes se sentaban a manteles, en torno al Milenario del Imperio Persa, a todo caviar, cerrando los ojos a la explotación del pueblo sojuzgado, adulando y agasajando al déspota. Y porque el Sha no incluirá en su testamento, la devolución al pueblo iraní de por lo menos una parte de sus inmensas riquezas. Ni creo que muera pidiendo perdón.

Los teletipos, con otras palabras, nos vienen a decir que unos diplomáticos y funcionarios americanos (que a lo mejor eran espías) siguen en manos de unos estudiantes (que no estudian nada) porque un gobernante (que es un profeta loco) no se contenta con la muerte (que el profeta ha conseguido de Alá) de un emperador (que ya no es emperador) y a quien su inmensa riqueza, apenas le ha servido para encontrar donde caerse muerto. Y no es que los teletipos estén borrachos. Es que el mundo es así.

ANTONIO PIZA

M.C.D. 2022

¿COMO TERMINAR CON EL PROBLEMA DEL PARO?

(Por SOTERO ORTIZ, DEL PCOE)

El aumento del paro progresivo, que supone más de medio millón por año, o lo que es igual, a una media diaria de 1.500 personas que se quedan sin trabajo, de los cuales 60 de de ellas son pequeños y medianos empresarios, debiera de ser el problema con carácter prioritario a resolver por los organismos competentes.

Dada la gravedad que contempla dicho problema y las terribles consecuencias que se derivan del mismo, como es el aumento de la delincuencia en general, lo que conlleva unos enormes gastos en los constantes aumentos de los presupuestos dedicados a prevenir y proteger a la sociedad contra todo posible delincuente, tal vez fuera conveniente pensar qué es más costoso para el Gobierno..., disponer de una autoridad o las que sean necesarias para cada delincuente, o bien aumentar los presupuestos, así como usar otros medios para que toda persona pueda encontrar un puesto de trabajo (al menos que el subsidio de paro no tenga carácter general), con lo cual se evitaría que hubiera delincuentes por necesidad.

Las "bolsas de trabajo" u oficinas equivalentes a nuestras oficinas de desempleo, pero instaladas de forma racional y eficiente, situadas cerca de los trabajadores, una en cada barriada si fuera necesario, ayudarían en gran parte a solucionar el problema.

Con la puesta en marcha de un ambicioso programa para crear puestos de trabajo, tanto en el aumento de construcción de viviendas sociales como en la planificación en zonas agrícolas adecuadas, por cuenta del Estado (o por cuenta de los trabajadores pero con financiación y administración del Estado), y en colaboración con las mencionadas "bolsas de trabajo", el problema podría tener solución a corto o medio plazo.

Naturalmente, para lograr dichos objetivos sería necesario también terminar con el pluriempleo, ya que si todos los funcionarios del Estado y trabajadores en general se dedicaran a realizar una tarea únicamente quedarían muchos puestos de trabajo libres, provinentes del sector mencionado.

El aumento de la edad escolar hasta los 18 años y rebajar la edad de jubilación a los 60 años en el hombre y los 55 en la mujer, contribuirían positivamente en la solución del problema que nos preocupa, además de suponer mejoras cualitativas tanto en lo concerniente a la enseñanza como en el rendimiento y productividad de los trabajadores. No produce un señor de 65 años lo mismo que uno de 45 ó 18; ni rinde un estudiante que se preparó hasta los 16 años como el que lo haga hasta los 18. Si es necesario, creando unas escuelas profesionales obligatorias, financiadas por el Estado, para todos los estudiantes de ambos sexos que no puedan asistir a una universidad.

Estas medidas deberían de ir acompañadas de otras, como podría ser que un trabajador no siga ganando salarios de risa: que un obrero gane 30.000 pesetas (y muchos bastante menos) mientras un señor ministro o subsecretario gana diez veces más es no ya una tremenda injusticia sino falta de solidaridad y de humanidad colectiva desfasada, falta de toda conciencia social, que cada día crea nuevos y mayores desniveles entre gobernantes y gobernados.

Tan pronto como todo hombre y mujer vea cubiertas sus necesidades primarias y tenga la seguridad de que "mañana" también podrá comer porque tendrá su puesto de trabajo seguro, dejará de delinquir una gran mayoría de los que hoy lo hacen, por lo que no serán necesarias ni tantas cárceles ni tantos policías. Eso sí, al que siga delinquiendo, disfrutando de un trabajo, hay que aplicarle la ley. Mano dura si es necesario, pero serían los menos...

No podemos seguir esperando que se solucione la crisis del petróleo ni que los obreros trabajen gratis si es necesario (como dijo el señor Abril Martorell), para que se arregle el problema del paro. Tampoco cabe vivir de esperanza, como dijo hace días el señor Suárez, porque el hambre y las necesidades no se quitan con la esperanza de Santa Teresita del Niño Jesús, ni con los saludos del Papa Wojtyla. Es urgente, más que acercar al desgraciado hacia el cielo, aproximar hacia él y su familia los bienes necesarios para seguir subsistiendo. El trabajo y el pan necesarios para quitarle el hambre. No queremos mandarlos a la "gloria" a través de la fe y la esperanza antes de morir.

Claro que para muchos lo que nos ocurre a los españoles es culpa de la democracia y de los obreros que no rinden lo necesario, porque van con mucha frecuencia al "water" cuando están en la obra. A todos estos cabría preguntarles si los trabajadores de los EE. UU. o de Alemania Federal se les ha contagiado el mal de los españoles..., porque allí, en los países más ricos de la Tierra, el paro aumentó en los últimos años en la misma proporción que en España y resto de Europa; no se deberá a la falta de rendimiento ni de preparación de sus trabajadores, como quieren hacernos ver los que siempre culpan al trabajador de todos los males, sino al sistema capitalista: cada vez que el capitalismo mueve una pieza en el tablero mundial del ajedrez, es para dar jaque mate a muchos trabajadores. Sus movimientos consisten en duplicar su riqueza en la medida que triplican la miseria del mundo no capitalista. Esta es la regla de oro del capitalismo monopolista.

LA PRENSA DICE...

JUGAR CON FUEGO

«EL PERIODICO»

El ministro del Ejército, Agustín Rodríguez Sahagún, es una persona prudente y educada. Por ello, ha querido quitar importancia a la ausencia de Garaikoetxea en la jura de bandera de los reclutas de Araca, en la provincia de Alava. Ha dado por buena la excusa de que el lendakari tenía otros compromisos previos y tampoco se ha rasgado las vestiduras porque el jefe del Gobierno vasco no haya delegado en ninguno de sus ministros.

El tema, sin embargo, no puede liquidarse de un plumazo, sin más. A otros políticos, como el socialista Múgica, la actitud del lendakari le ha parecido cercana al desplante y no se ha recatado en hacer pública su opinión. Sería, pues, buena hora de que el dirigente máximo del PNV y su partido como tal se definiesen sobre no pocos aspectos. Si se llega a un Gobierno autónomo a través de una Constitución --en la votación de la cual, por cierto, el PNV se abstuvo--, debe respetarse esa Constitución y sus instituciones. Y, si no, hay que decirlo claramente. Con la ambigüedad permanente como método político, se puede llegar al Gobierno y encastillarse en él. Lo que en modo alguno se puede hacer es gobernar, porque los actos de gobierno exigen decisiones claras y a veces impopulares. Exigen decir no a esto y sí a aquello. Lo otro, el escurrir el bulto, lo mismo en el Congreso de Madrid como en el Gobierno de Bilbao, es lo más parecido al desgobierno y, en todo caso, no comprometerse con un electorado que le dio su voto porque esperaba algo a cambio.

APOYO A LAS INSTITUCIONES

«DEIA»

A riesgo de caer en el tópico, se debe decir que Euskadi vivió una jornada histórica. La manifestación convocada en defensa de las instituciones ha quedado ya como otro jalón importante en la larga crónica de las movilizaciones que ha protagonizado nuestro pueblo.

(...) Pero con ser importante la manifestación, la defensa de las instituciones va más allá de la presencia física en dicho acto. (...)

Un primer paso será tener los ojos bien abiertos y ser críticos con algunas ideologías que, bajo capa de abertzales y populares, llevan una fuerte carga antidemocrática. Sus líderes preconizan la dictadura de grupo y la violencia en todas sus gamas, como única alternativa a la democracia pluralista que se debe construir entre todos. Como si no tuviéramos suficiente con cuarenta años de dictadura, algunos se empeñan en querernos traer otros cuarenta, a base de torpedear el actual proceso político. Es así como los dos extremos --la derecha reaccionaria y la izquierda revolucionaria-- buscan lo mismo. Gracias a ese clima de violencia, impuesta por los grupos radicales, Euskadi pierde crédito, se arruina y el buen nombre de los vascos despierta desconfianza y miedo en muchas zonas. (...)

LA BIOINDUSTRIA ABRE NUEVAS PERSPECTIVAS

«NEGOCIOS»

Paloma Palao escribe:

"Muchos gigantes dormidos caerán ante el avance de la biotecnología y su aplicación a los procesos industriales. Hoy por hoy, la bioindustria se ha orientado principalmente hacia la obtención de la insulina y de las hormonas del crecimiento. En tres años —como afirman los técnicos— invadirá campos tan diversos como los alimentos, la energía, la química y las explotaciones mineras. Se habla ya de una revolución bioindustrial, como continuación de la revolución tecnológica. Los prolíficos obreros de Marx están siendo sustituidos por los microbios silenciosos.

Los científicos saben y muchos sabemos ya que la radiactividad afecta al hombre, pero no a los insectos. En caso de guerra atómica, los insectos tomarán el puesto del hombre. Pero no es ésta la única lección que las especies inferiores dan a los hombres. Los microorganismos están demostrando —gracias a la bioindustria— su agresividad y su competitividad. Los japoneses —que recibieron el coletazo final de la II Guerra Mundial— están a la cabeza de esta sofisticada industria. Japón es el primer productor de enzimas del mundo, de aminoácidos y de condimentos artificiales obtenidos a partir de los microorganismos. Segunda potencia mundial en antibióticos —detrás de los Estados Unidos—, la cifra del volumen de negocio de la industria de las fermentaciones es la mitad de la de toda la industria química. Esta situación tiene múltiples causas. Pero lo más evidente es la tradición japonesa de los alimentos fermentados, arroz, soja y aromas. Como segunda causa se dibuja la necesidad de aprovechar al máximo los recursos alimenticios, la mayoría de ellos escasos o importados.

Los japoneses tienen ya "microtecas", colecciones de microorganismos y de moléculas muy complejas con caracteres organolépticos extremadamente concretos, con los que fabrican una serie de productos alimenticios de gran competitividad, entre ellos el güisqui Suntory, que es el más vendido del mundo.

Estas bacterias no son —en tiempos de paz— enemigas del hombre. De cien clases de microbios diferentes sólo una es peligrosa. El 99 por 100 restante puede colaborar con el hombre para conseguir un mundo mejor. Los microbios son excelentes químicos y pueden producir lo que usted no puede. Así, por ejemplo, la "Esqueriquia coli", la bacteria más común de nuestros intestinos, merced a una modificación de su código genético puede fabricarle la insulina que usted necesita. En Francia los productos residuales de una fábrica de quesos son utilizados como tierra de cultivo de unos excelentes champiñones, aunque según parece los microbios japoneses son los más dotados: pueden fabricar desde un cuero "artificial", que nadie distingue del verdadero, hasta un vino, un queso o una carne de la mejor calidad."

POCAS SONRISAS PARA BARRE

«CORRIERE DELLA SERA»

(...) Completamente claro, el horizonte franco - español no lo ha estado nunca. Se ha oscurecido con la famosa declaración de Giscard sobre la necesidad de una pausa sobre la admisión de nuevos miembros en la comunidad. (...)

Visita, pues, delicada la del primer ministro de Giscard en el momento más difícil de las relaciones entre los dos países. Mucha corrección entre las dos delegaciones, pero pocas sonrisas, sólo las estrictamente protocolarias.

Barre ha venido a decir que Francia no tiene la intención de frenar el ingreso de España en el Mercado Común, pero que la Comunidad debe resolver sus propios problemas internos. (...) En suma, más o menos, la culpa es de Inglaterra. Todo va bien, con tal de que la grandeur se salve. (...)

Durante los rápidos coloquios de la delegación francesa en Madrid no ha sido verdaderamente profundizado el tema de la benevolencia de Francia hacia los terroristas de ETA.

La visita de Barre ha terminado en una polvareda de palabras que no han sido demasiado densas, porque faltaba tiempo. Ha sido la visita del lugarteniente del procónsul europeo, que vino a decir a sus vecinos inquietos y desilusionados que estén tranquilos que no sucede nada, y que si alguien tiene la culpa es Inglaterra. (...)

A LA SALUD POR EL AJO

cambio16

"La creencia popular y muy extendida sobre las virtudes medicinales del ajo comido crudo para prevenir o remediar algunas enfermedades es desde ahora una realidad científica.

Efectivamente, los médicos chinos acaban de demostrar sus excelentes resultados sobre la meningitis, después de tratar con ajo a 16 de 21 enfermos meningíticos.

Inyecciones intramusculares de extracto de ajo, infusiones repetidas de ajos secos y la ingestión de dientes de ajo crudos han causado muy buenos resultados en los enfermos. Seis curaron totalmente, 5 quedaron con secuelas y los otros 5 fallecieron. En otro grupo semejante sometido a tratamientos clásicos los resultados fueron mediocres.

Desde hace años en la Unión Soviética se vende un antivirósico con el nombre de "Ajisina".

El tratamiento se aplicó a enfermos que padecían peligrosa meningitis producida por el "Cryptococo neoformans".

LA ESPAÑA DE LOS EXTRAVIOS

«HOJA DEL LUNES» DE MADRID

Aquilino Morcillo Herrera escribe:

"Nuestras clases políticas, nuestras minorías rectoras —de todos los matices—, sin duda por ser españolas, extreman los defectos que los autores que se han ocupado del tema atribuyen al español: hombre de ideas picudas, como algún pensador dijo, en vez de convertirlas en cantos rodados, bruñidos por la corriente de las aguas. El diálogo se convierte en polémica y la virulencia es extrema en las discusiones políticas e intelectuales: del individualismo emana la envidia; se pasa de la apatía a la extremosidad y la exaltación; como escribió Ortega, quienes protestan por la falta de pan se lanzan a destrozar las panaderías. La tendencia a la disgregación y a la división hacen que no en balde seamos el país de los reinos de taifas, del cantonalismo y ahora, ¡ay!, de no pocos excesos en las nacionalidades y regiones. ¡Y los que nos quedan por ver, si Dios no lo remedia! Defendemos los derechos, como si fueran absolutos, olvidando que absoluto no es ni el derecho a la vida, que cede ante el de legítima defensa; no lo es el derecho a la huelga (la Constitución salva los servicios esenciales de la comunidad); no lo es la libertad de expresión, cuyos límites están en la Constitución misma... ¿Para qué seguir? Azaña, poco antes de morir, ya dijo que lo que había pasado en España se podría repetir mientras el español no abandonara su espíritu de violencia apasionada.

Esa es la obligación de todos. La democracia no es que cada cual haga lo que le dé la gana —ése era el artículo constitucional que, según Ganivet, quería llevar cada español en el bolsillo—, sino que todos nos atengamos a las leyes justas y a los imperativos de la convivencia. Y, a la cabeza, el Gobierno, la oposición y las minorías rectoras. Sería triste que otra vez se pudiera hablar de una gran ocasión perdida o de que "no fue posible la paz". Y es que la "paz a los hombres de buena voluntad" lleva una condición: la buena voluntad como requisito previo, que exige espíritu de renuncia a los egoísmos para entregarse a la acción vital y fecunda."

Baleares
AÑO XLI
N.º 12.852
DEPOSITO LEGAL P.M. 1958
REDACCION, ADMINISTRACION Y TALLERES: Rª MALLORCA 9 - B, PALMA
DIRECTOR: ANTONIO PIZA. Tel. 23 21 86
REDACCION
ADMINISTRACION } 23 59 40* (tres líneas)
TALLERES
PUBLICIDAD 23 11 77
SUSCRIPCIONES . 23 57 10
CIERRE 23 11 77

M.C.D. 2022

AQUI, LA NOTICIA

CONTINUA CONVOCADA LA HUELGA EN EL PUERTO PARA EL LUNES

Si la situación no cambia durante el fin de semana, el lunes volveremos a tener huelga en el Puerto. El problema continúa siendo la falta de entendimiento entre los estibadores y la patronal APEAM en las negociaciones de un convenio que tiene como telón de fondo la existencia de la OTP. Los estibadores quieren que la OTP continue, más o menos, con sus actuales funciones. Los empresarios de APEAM quieren que esas funciones sean las menos posibles y, como no se ponen de acuerdo, APEAM no firma el Convenio Colectivo negociado a nivel nacional y firmado ya por las empresas portuarias que no pertenecen a esta asociación.

Las huelgas se llevarán a cabo en casi todos los puertos del país contra los buques de esta patronal a la que pertenecen seis de las ocho empresas que trabajan en el puerto de Palma.

HOY COMIENZA EL I SEMINARIO DE GESTION ECONOMICA LOCAL

A las diez de la mañana de hoy en el salón de actos de "Sa Nostra" se iniciará el Primer Seminario de Gestión Económica Local organizado por la Consellería de Economía y Hacienda del C.G.I.

Este seminario que se desarrolla hasta el sábado en que será clausurado por el presidente Albertí, tratará sobre el impuesto municipal sobre el incremento del valor de los terrenos y acerca del impuesto municipal sobre solares.

MAS DE 500 MATRICULADOS EN LA «ESCOLA D'ESTIU»

Solo en los dos primeros días previstos para la matriculación en los cursos de la "Escola d'Estiu", las solicitudes han superado las cifras de asistencia alcanzadas en años anteriores. Durante los días 2 y 4 de julio, más de 500 inscripciones han sido formalizadas con lo que algunos cursos han quedado cerrados por haberse cubierto el cupo de alumnos previsto, entre veinticinco y treinta personas. Otros en cambio parecen tener menos aceptación pero todo hace prever que no será necesario anular ninguno ya que los plazos de matrícula continuarán abiertos desde el 26 al 30 de agosto.

ORO PARA REPARTIR

Tal como informábamos ayer, el tercer premio del sorteo extraordinario de la Cruz Roja, consistente en tres lingotes de oro ,recayó en nuestra ciudad en la persona del señor Diego Quiroga Martínez, el cual era el poseedor del billete 1043-XJ. Nos hemos puesto al habla con él para ampliar esta noticia.

—¿Ha confirmado ya que es el ganador de este premio?

—Sí, ya es seguro.

—Enhorabuena entonces, porque el valor del mismo ronda los seis millones de pesetas, ¿Qué va a hacer con ese dinero?

—El dinero del premio se repartirá entre los miembros de la familia, porque todos jugamos una participación en el número.

—¿Qué cantidad jugaron en total?

—Gastamos tres mil pesetas, y el billete lo compré a última hora en la Cruz Roja.

—¿Y va a repartir el dinero entre sus familiares?

—Bueno, es que este dinero ya es suyo, porque ya le he dicho que cada uno tuvimos una participación, y no sé, todavía es pronto para saber en qué piensa gastarlo cada uno.

—Pero usted intentará orientarles más o menos...

—Sí, pero no creo que me hagan mucho caso, sobre todo los jóvenes, a estos creo que el premio les durará poco.

El Sr. Quiroga, por otra parte, no quiso fotografías.

LOS TAXISTAS PUEDEN BENDECIR SUS COCHES EN SAN CRISTOBAL

Según nos comunica uno de los componentes de la comisión de fiestas del barrio de Sa Calatrava, los taxistas de Palma podrán bendecir sus automóviles en la ermita de San Cristóbal, patrón de la barriada, cuya fiesta se celebra hoy. Como conocen algunos profesionales del volante, desde hace años hay esta bendición por el cura párroco de Montesión. Las bendiciones tendrán lugar desde las nueve de la mañana hasta las siete de la tarde.

EN BALEARES NO HAY CASAS DE LABRANZA PARA DESCANSAR

La Secretaría de Estado de Turismo ha editado un libro en el que se recogen todas las casas de labranza de España en las que se puede descansar, pagando una cuota mínima. Así, el usuario puede programarse unas vacaciones bastante baratas. Sin embargo, recorriendo la guía hemos visto que en Baleares no existe ninguna casa de labranza que alquile habitaciones a huéspedes. Es, sin duda, una manera más de despreciar este tipo de alojamiento. Hay muchos pueblos de nuestras islas, situados en la costa o en el interior, que muy bien podrían alquilar casas para vivir en ellas durante una temporada. Habría muchas familias que lo agradecerían.

ESPAÑA, EL PAIS DE MAS ALTO CONSUMO DE DROGAS DEL MUNDO

El Consejo de Colegios Farmacéuticos acaba de denunciar el que, en la actualidad, puede decirse que España es el país de más alto consumo de drogas del mundo y que el asalto a farmacias evidencia el grado de importancia que el consumo de drogas ha alcanzado.

SITUACION CULTURAL EN BALEARES

La Secretaría General Técnica del Ministerio de Cultura nos ha remitido el último boletín sobre las actividades desarrolladas en la provincia. Destacan dentro del campo de la expresión literaria la reforma de la Casa de Cultura de Mahón y adquisición de fondos para bibliotecas. Es digna de reseñar la labor musical concretada en numerosos actos.

COLONIA D'ESTIU DE «L'OBRA»

Del 18 al 31 d'agost l'Obra Cultural Balear organitza la que denomina "Colonia d'Estiu Infantil dels Països Catalans", a Alcudia. Hi poren participar "100 al.lots i al.lotes de 11 a 14 anys" i el preu per participant es de 11.000 pessetes, que per als fills dels socis de l'Obra, és de 5.000.

L'equip de dirigents i animadors estarà format per persones procedents del Centre d'Estudis de l'Esplai de Mallorca i dels "Escoltes de Mallorca".

L'Obra Cultural, com a entitat organitzadora, (amb un pressupost global de 500.000 pts.) s'ha reservat 40 places, distribuïdes de la manera següent: 25 per a Mallorca, 10 per a Menorca i 5 per a Formentera. Les 60 restants corresponen a Catalunya, País Valencià, Eivissa i "Catalunya Nord".

La Colonia tendrà una metodologia activa: es pretén la participació dels nins en la programació i funcionament.

J-UCD DE SA POBLA

Jeroni Albertí, presidente de UCD-balear clausuró anteayer en Sa Pobla la asamblea local constituyente de las Juventudes de ese partido. En el curso de la reunión fue elegida por unanimidad la primera secretaria local, Srta. Polita Gost.

Asistieron al acto la secretaria regional de las Juventudes-UCD Margarita Zanoguera y la secretaria de organización Valentina Guillén.

HOY, PRESENTACION EN BALEARES, DE LOS «DUCADOS INTERNACIONAL»

Según acaba de informarnos el delegado de Tabacalera en Baleares, Laureano del Valle, hoy, juéves, tendrá lugar la presentación para las Baleares de los "Ducados Internacional" que se pondrán a la venta a partir del viernes. Baleares será así la sexta provincia donde se venderá este tabaco. Para la presentación oficial llega hoy de Madrid José Alvaro Couto de León, jefe de Inspección de Tabacalera.

CONCURSO PROVINCIAL DE CARTELES DEPORTIVOS

La Delegación Provincial de Deportes ha convocado un concurso de carteles con temas deportivos y actividad física en general. Hay libertad de temas y de confección. Las medidas serán similares a las de un mural. Los premios varían entre las 15.000 y las 40.000 pesetas. Las obras originales se presentarán en la citada delegación, calle Pedro Alcántara Peña, 13, en días laborables, acompañadas de un sobre con los datos del concursante. El plazo de admisión termina el próximo día 25.

CORAL SUISSE A MALLORCA

Convidat per la Coral Universitària actuarà a Mallorca, el proper diumenge a Deià, i el dilluns a Ciutat, a l'església de Sant Jeroni, el conjunt suís Cantus Laetus, dirigit per Jean Maria Curti.

Aquest cor s'ha donat a coneixer amb importants concerts a Italia, Anglaterra, etc., i col.lobora sovint amb la ràdio i televisió suisse.

L'activitat del Cantus Laetus reserva una part important a la música contemporània. L'any 1979 montà l'opera completa de Henry Purcell, "The Fairy Queen", espectacle que tengué lloc en els jardins de la Torre d'Hermance, prop de Ginebra.

Per a la gira de concerts a Mallorca, que continuarà a Catalunya, el conjunt presentarà un repertori que inclou des de música del renaixament i del barroc, fins a la música contemporània.

EL EJERCITO REPARA SUS COMUNICACIONES

Durante la mañana de ayer soldados especialistas estuvieron en el cauce de la Riera llevando a cabo unas reparaciones y sustituciones en sus cables de comunicaciones.

La labor de los soldados llamó la atención de muchos ciudadanos, especialmente, de aquellos que transitaban por el puente de Jaime III.

...Y AQUI, LA IMAGEN

MALA PUBLICIDAD DEL «SELVA ROCK 80»

Muy mala es la publicidad que se hace de sí mismo el musical «Selva rock 80», ya que buena parte de los árboles de la carretera Andratx-Sóller se encuentran llenos de carteles rojos. Creemos que no es lo más efectivo ejecutar una publicidad así, ya que además de ensuciar los troncos de los árboles dejan muy mala imagen de los organizadores del festival.

«BALEARES»

M.C.D. 2022

Por espacio de tres cuartos de hora se prolongó ayer por la mañana la sesión de la Permanente del Consistorio. Sesión de trámite que incluía un listado no excesivamente extenso de asuntos en las secciones interna, de servicio y de urbanismo. Sesión prácticamente en la que fueron expuestos y resueltos los asuntos de cuya relación global dábamos cuenta anteayer, y que terminaría a las 10 menos cuarto de la mañana.

Municipal

RESULTADOS SATISFACTORIOS DE LA VISITA DEL ALCALDE A MARBELLA

● Se reunió la comisión permanente con asuntos de trámite

CENTRO DE DATOS

En otro orden de cosas la reciente visita de Ramón Aguiló a Marsella fue comentada por fuentes de la Alcaldía en el sentido de que tuvo también un carácter de invitación personal del alcalde de esta importante ciudad francesa invitación que había sido cursada hace ya algún tiempo.

Rámón Aguiló a quien acompañaba como ya informamos el portavoz de la oposición centrista Jeroni Saiz y funcionarios - técnicos pudo conocer, como objetivo principal de la estancia, el centro de procesamiento de datos y mecanización administrativa de que dispone aquella Alcaldía.

Informaron las citadas fuentes que el ICOREM, centro de ordenadores, es una sociedad privada con participación municipal y de entidades de crédito, constituído hace unos nueve años y desarrollado de manera paulatina. Supone el procesamiento y centralización de datos procedentes de muy diversas secciones: población, gestión censo, etc. Desarrolla su actividad informática no sólo para el Ayuntamiento de Marsella, sino que sirve también a unos cuarenta municipios fuera del área ciudadana.

DIVERSOS SISTEMAS

Precisarían también que esa visita se inscribe, en su carácter técnico, dentro de las diversas gestiones que se han venido realizando para conocer distintos procesos de mecanización administrativa. Se recordó en este sentido que técnicos de la Alcaldía visitaron con el mismo objetivo la ciudad de Roma, y han mantenido contactos con algunos ayuntamientos de Catalunya que han incorporado sistemas sencillos de mecanización informática.

"Pese a la fuerte inversión económica que supone, la mecanización administrativa abarata extraordinarios costos. Son varios los sistemas de mecanización que existen, aunque no se trata de un proyecto inmediato.

Por último, se indicaría que el alcalde juzga como altamente satisfactoria esa visita.

PREVISION DE FUTURO

Coincidiría con el interés de esta visita Jeroni Saiz que ofrecería al informador un amplio resumen de sus impresiones: "El centro de cálculo de Marsella —diría— permite todo tipo de operaciones y ofrece información completa de datos en las variantes geográfica, humana o poblacional y administrativa de la gestión municipal. Por ejemplo, se dispone del plano permanentemente actualizado de la ciudad mediante el ordenador. Y en pocos segundos se pueden tener datos complementados sobre obras, licencias, o sobre población, censo, estadística, ordenanzas, regulación de impuestos, etc. de manera que cualquier tipo de información administrativa es completa".

Comentaría también que la automatización supone un ahorro de personal, y un abaratamiento de costos, aun cuando los propios de esa automatización son muy elevados. "Desde luego no es comparable con el caso de Palma. El centro de datos de Marsella funciona con 130 personas por su gran complejidad. No solo da —diría también— una información estática sino que permite en algunos aspectos, previsiones de hasta cinco años".

Aún así, concluiría, el gran interés de ese tipo de mecanización no quiere decir que el Ayuntamiento de Palma pueda embarcarse de golpe en proyecto semejante. En un futuro, tal vez".

VISITA DEL ALCALDE

Será probablemente el martes cuando Ramón Aguiló visitará el barrio de Es Rafal, siguiendo con la iniciativa, puesta en marcha la semana pasada, de establecer un conocimiento directo de los principales problemas en diversas zonas ciudadanas, y a petición o invitación de los vecinos.

INSPECCION DE JARDINES

Para esta mañana está previsto visite el alcalde las obras de mantenimiento de jardines que viene realizando la cooperativa a tal fin organizada. Con inicio en la Plaza de Progreso, Ramón Aguiló inspeccionará diversas zonas ajardinadas.

A. M. T.

Tras la reunión de los consejeros de los diversos entes celebrada en Madrid

NUEVAS PAUTAS EN EL TRATAMIENTO DE LA POLITICA SANITARIA AUTONOMICA

El presidente de la Comisión de Sanidad del Senado, consejero de la Junta de Canarias, convocó a los responsables de diversos entes autonómicos y preautonómicos a unas sesiones de trabajo que se han celebrado en Madrid el pasado fin de semana en las que se analizó la situación creada por la nueva concepcción del Estado en el área sanitaria. Este primer contacto, que de algún modo quedó ya institucionalizado como grupo de trabajo permanetne, se celebró a instancias del conseller de Trabajo, Sanidad, y Seguridad Social de Baleares, Juan Antonio Seguí

Nuestro conseller remitió una extensa carta a los Consejeros de Sanidad a mediados de junio, maifenstando su inquietud ante la forma en que se viene tratando el tema de las transferencias, a la vez que les instaba a abordar tales cuestiones solidariamente para poder afrontar el futuro de la Sanidad Pública Autonómica. Acudieron a la mencionada reunión también por Baleares el secretairo general técnico y el director general de la Consellería. que participaron activamente en los trabajos, los cuales tendrán una gran validez para las islas ya que el Consell asumirá en breve competencias en el aspecto sanitario que se encuentran actualmente en el punto crucial de las negociaciones.

Los responsables de las Consejerías de Sanidad de entes autonómicos y preautonómicos reunidos en Madrid se dividieron en tres grupos de trabajo. El primero se encargó de estudiar las relaciones con los Ministerios de Administración Territorial y de Sanidad y Seguridad Social. El segundo grupo realizó un análisis y valoración de las transferencias realizadas en materia de salud pública. Y el tercer grupo analizó las futuras transferencias.

Las conclusiones de la reunión habrán de ser elevadas a los respectivos entes de ser presentadas a los ministerios correspondientes, si bien en sí pueden ser consideradas muy positivas al haber establecido nuevas pautas en el tratamiento de la política sanitaria autonómica.

RELACIONES CON LA ADMINISTRACION

Según el informe del primer grupo de trabajo, es necesario un nuevo planteamiento al enfocar y desarrollar las relaciones de las Consejerías de Sanidad y Seguridad Social con los Ministerios para conseguir un mayor rigor y coherencia a la hora de transferir competencias en materia de Sanidad y Seguridad Social. En el capítulo referido a relaciones políticas se dice que todos los procesos de transferencias de competencias que hayan supuesto menoscabo en la dotación de recursos para un ente preautonómico, deberán ser considerados en su contenido y reconducida su negociación, y precisamente para evitar que en el futuro se produzcan situaciones análogas. la totaldid de los Consejeros de Sanidad de los entes autonómos y preautonómicos se constituirán en sesión conjunta. En lo que se refiere a las relaciones económicas el informe propone que se clarifique la información entre los entes y entre éstos y la Administración Central, que los decretos de transferencias incluyan sistemáticamente el concepto de "Alta inspección" y "supervisión", siendo imprescindible que se establezca una normativa con rango de ley que regule ésta función. Asimismo se considera que los servicios del INSALUD en Medicina Preventiva, Educación Sanitaria, etc. sean efectuados bajo la planificación, programación, control y evaluación del ente autonómico.

TRANSFERENCIA DE INMUEBLES

En la cuestión de las transferencias realizadas, el informa de trabajo concluía en que todos los inmuebles patrimonio del Estado destinados a funciones de la salud pública (antiguas Jefaturas Provinciales de Sanidad) deben ser transferidos de inmediato a los respectivos entes, separando claramente en edificios distintos los servicios de los mismos de los de la Administración Central. En el caso del personal se consideró la necesidad de estudiar en cada ente, por separado, el personal técnico, el administrativo, los sanitarios locales y el personal subalterno. Y en cuanto a presupuestos se dice en el informe que los Consejeros de Sanidad deberán unificar criterios en la elaboración de los presupuestos regionales en materias transferidas, por medio de sus interventores, con arreglo a los cuales redactarán aquellos para su presntación e inclusión en el correspondiente Ministerio, debiendo realizarse ésta propuesta antes de la finalización del mes de julio del año anterior a que se refiera.

NUEVAS COMPETENCIAS

Finalmente el informe que analiza las futuras transferencias reclama en el área de la Salud Pública la complementación con Institutos y Gabinetes de Seguridad e Higiene en el Trabajo; gabinetes psicotécnicos; medicina de la Cultura Física y el Deporte; y dependencia funcional de las respectivas Consejerías de los Ambulatorios y Dispensarios de AISNA. Y en cuanto a Planificación y Mapa Sanitario se pide la inmediata transferencia de las Comisiones provinciales para la elaboración del mapa territorial, y la representación de las Consejerías en el órgano central encargado de la Planificación Sanitaria.

Finalmente, en cuanto a las transferencias que se reclaman y deben ser objeto de estudios posteriores. figuran las competencias en el AISNA e INSALUD en materia de asistencia y, en el INAS, FONAS e INSERSO en servicios sociales.

El documento del que damos referencia no afecta a los criterios que los entes autónomos ya constituídos mantengan a través de las respectivas comisiones mixtas de transferencias creadas al efecto.

R. M.

A estudio la nueva concepción sanitaria en el marco del Estado autonómico, entre sus responsables.

(Foto Archivo)

«BALEARES»

M.C.D. 2022

Todos los trabajos son artesanos, desde el maestro picapedrero hasta las vidrieras emplomadas

CRISTALERAS PARA LOS TRES VENTANALES RECIENTEMENTE ABIERTOS EN LA CATEDRAL DE PALMA

- El reloj, que ha sido trasladado, es de singular valor: Fue traido desde Montpellier en tiempos de Jaime II

Se han iniciado ya los trabajos para acristalar los tres ventanales que, el actual Cabildo había programado para su apertura y posteriores trabajos. Ayer, a mediodía, uno de ellos estaba ya totalmente terminado.

Los últimos ventanales que se abrieron en la Catedral de Mallorca, fue en 1943. Después de 36 años, sin obras en los ventanales, el actual Cabildo decidió que se abrieran tres más, cuando quedaban por hacer y en las naves, es decir, 6 en la nave mayor y tres en la nave menor de la Almoina.

Las gestiones para los trabajos de estos tres ventanales se iniciaron en 1975 con las siguientes etapas: medición de huecos, selección de temas y textos, elección de dibujantes; anteproyecto, corrección, dibujo con color del ventanal a 1-10, realización de cartones, estudio de condiciones y presupuesto de las casas especializadas y encargo definitivo.

TEMAS DE LOS VENTANALES

Los temas que se eligieron para los cristales que se iban a colocar en los preparados ventanales son los siguientes: Las parábolas del Reino de Dios; el árbol: caída y salvación y, el agua en los textos bíblicos.

Los ventanales que se han abierto son los pertenecientes a las Capillas del Descendimiento, Organo y Sacristía de Vermells.

La urgencia de obras ineludibles de conservación del gran edificio ha imposibilitado hasta la fecha, presentar la apertura de nuevos ventanales, ya que cada uno de ellos, constituye una obra de auténtica envergadura por la altura en que se encuentran y por la dimensión que tienen.

EL RELOJ

Otro de los problemas que se han encontrado al hacer estos ventanales es, el tener que mover el reloj de la Catedral que marca las horas dentro el recinto. Se pensó en suprimirlo o en cambiarlo de sitio, ya que el continuar donde estaba era imposible por estar en el centro de uno de los ventanales abiertos. Se optó por el trabajo de cambiarlo ya que, el reloj, es de singular valía. Exactamente este año cumple los 201 años de edad, es decir, dos siglos lleva el reloj funcionando. La historia dice que, este reloj se trajó de Montpellier en tiempo de Jaime II. Por ello se pensó en trasladar el reloj, lo que ha supuesto otro trabajo de albañilería y técnica.

TRABAJOS DE ALBAÑILERIA

La Catedral tiene unos albañiles que, día tras día, van trabajando en la misma. Siempre hay trabajo para ellos. El edificio es enorme y necesita del cuidado de estos hombres ya familiarizados con las enormes piedras y grandes alturas de la magnífica catedral mediterránea. Ayer estuvimos con ellos. Encaramados siempre sobre los andamios que han hecho posible esta realidad. Gracias también a que en Mallorca existen maestros "pica -pedres" que saben tratar y moldear la piedra como lo hicieron nuestros antepasados. Los trabajos han sido enormes y peligrosos, pero la satisfacción ayer era grande entre los albañiles de la catedral cuando ven culminados sus trabajos con estos tres maravillosos ventanales.

LAS VIDRIERAS SE TRABAJAN COMO ANTAÑO

El cuidado de la realización y puesta a punto en todo lo relacionado con las vidrieras, corre a cargo de la casa de Barcelona "Alavedra-Oriach". Para la colocación de las vidrieras, se han desplazado desde la ciudad Condal, los maestros Valentín Herrero y Marcelino de Blas que llevan muchos años en estos singulares trabajos que con toda seguridad podemos calificar de artesanos.

—¿Qué nombre oficial tienen estos cristales?

—Se les llaman vidrieras emplomadas artísticas.

—¿Cómo se trabajan?

—Es un proceso muy complicado. De todos modos, podemos resumirlos brevemente: en primer lugar se amplían los proyectos a tamaño natural en dibujos, después se hacen los patrones y después el vidrio con esmaltes y "grisalles", se cuecen, se coloca cada uno en su sitio, y se procede, por fin, al montaje con plomo.

—¿Antaño como se hacían estas vidrieras?

—Si recorremos todas las que hay en esta catedral aún las más antiguas, veremos que el proceso es el mismo, con la salvedad de que el plomo antes era más rudo y se trabajaba de distinta manera que hoy, pero, todo lo que se refiere a los cristales y sus dibujos en esmalte y "grisalles" es el mismo.

—¿Los dibujos son eternos, superan todos los cambios de temperatura y temporales?

—Efectivamente el dibujo está ya dentro del mismo cristal y, o se rompe todo o nada. Los dibujos son definitivos a prueba de cualquier temperatura y temporales.

—¿De dónde son los cristales que han servido de base para los dibujos que se han plasmado?

—Son cristales alemanes y especiales para esta clase de trabajos.

MAS DE CUATRO MESES

—¿Qué tiempo han empleado ustedes para estos tres ventanales?

—Antes de decir el tiempo, bueno es que la gente sepa que estos ventanales tienen diez metros de largo por 2,10 de ancho. Y el tiempo empleado ha sido de cuatro meses.

—¿Actualmente se trabaja mucho con esta clase de pedidos?

—Podemos decir que los ventanales se han puesto de moda en las casas particulares y en los edificios públicos, hoy hacemos más vidrieras para edificios particulares que para templos y catedrales.

—¿Entre otras cosas por el elevado precio?

—El precio es normal teniendo en cuenta que es un trabajo de artesanía.

MAS LUZ

Efectivamente hemos sido testigos de cómo están quedando estos nuevos ventanales y hemos soñado en lo bien que se haría si se abrieran todos, y, en su lugar, dejaran pasar la luz mediante estos motivos artísticos y bien labrados.

La catedral mallorquina es la de la luz y del espacio. Tenemos el espacio y falta la luz, o por lo menos la luz que debería pasar por estos ventanales que un día pensaron los grandes arquitectos. Esperamos que un día, no lejano, puedan seguirse estos trabajos con los que faltan en la nave mayor.

Mateo CLADERA
(Foto: C. VIVES)

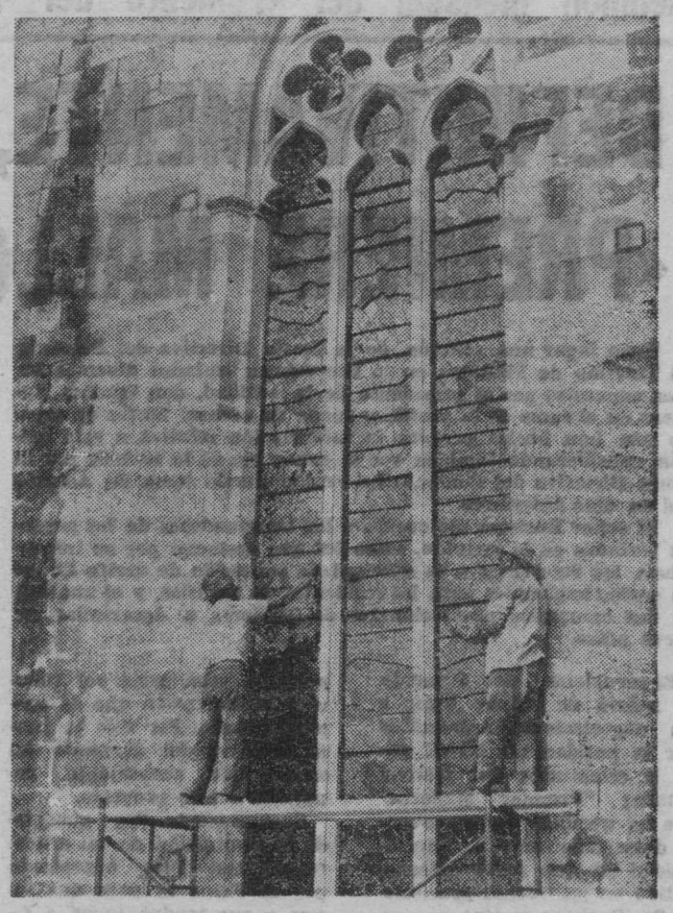

Los albañiles de la Catedral ultimando los trabajos de los ventanales.

Los artesanos acristalando uno de los ventanales.

APRENDA UN IDIOMA
DURANTE SUS VACACIONES
- Cursos de inglés y francés para recuperación.
- Cursos de inglés y francés especial para estudiantes.
- Traducciones.

Pza. Sta. Catalina Thomás, 20
Tel. 22 28 74
IDIOMAS MENTOR

modular ZEN·NOGAL

UN MUEBLE MODULAR
AL SERVICIO DE LA DECORACION DE SIEMPRE

jose
DISTRIBUIDOR
FLEX
CALLE SAN MIGUEL

M.C.D. 2022

Reunión mensual del «Fomento del Turismo»

DEFINITIVAMENTE, NO HABRA «PREMIERE MALLORCA»

Tuvo lugar una reunión de la Junta Directiva del Fomento del Turismo de Mallorca en la que fueron tratados diversos temas, expuestos por el presidente de la entidad, don Eulino Buchens en el curso de la posterior rueda de prensa. Motos de espacio nos han hecho guardar la información relativa a esta edición, considerando también que el contenido de lo tratado por la Junta Directiva del Fomento ha venido siendo tema de actualidad en días anteriores.

El señor Buchens dio cuenta a los informadores de los aspectos tratados en la reunión, entre los que destacan por su importancia los referentes a la solicitud de concesión de tarifa IT en los vuelos nacionales para los residentes en las islas, y el anuncio de dos campañas promocionales de Mallorca a desarrollar en breve plazo.

El presidente del Fomento se refirió en primer lugar a las negociaciones mantenidas por la entidad con RTVE para la celebración del festival musical "Premier Mallorca" que ha quedado defintivamente descartada ante la imposibilidad de que fuese retransmitido en las fechas previstas. El Sr. Buchens matizó que no ha nabido negatva por parte de TVE sino que otros acontecimientos previstos en las mismas fechas obligarían a retrasar el festival que, desplazado al mes de octubre perdería gran parte del relieve y la dimensión que se pretendía darle. Por ello la junta directiva del Fomento ha considerado aconsejable renunciar a este proyecto.

Seguidamente fue anunciada la realización de un crucero por las islas organizado por el Fomento para sus socios y que tendrá lugar a finales de verano. De momento no se han concretado detalles sobre el crucero a la espera de poder disponer del buque más adecuado.

En la reunión de la junta directiva, el delegado del Fomento en Sóller dio cuenta de la Trobada Internacional Folklórica que, patrocinada por el Fomento del Turismo de Mallorca, tendrá lugar en esa localidad de la sierra mallorquina el próximo mes de septiembre, contando con la participación de grupos folklóricos venidos de todo el mundo.

A continuación fue tratado el tema de las polémicas declaraciones hechas por el vicecónsul alemán en Palma Sr. Heinz Frick a la revista "QUICK", en las que se aseguraba que Mallorca es un lugar peligroso para los turistas debido a la negligencia de nuestra policía. El Sr. Buchens dio cuenta de las protestas formuladas por el Fomento del Turismo y las acciones realizadas para desmentir tales falsedades. En este sentido, el Sr. Buchens explicó que el Sr. Frick ha desmentido que él hubiera hecho estas declaraciones y está en trámite el que el semanario alemán rectifique sus afirmaciones. Por esta razón el Fomento, que ha dirigido una comunicación a la Embajada alemana en Madrd, ha considerado innecesario realizar más gestiones sobre el particular.

Seguidamente se informó sobre el estudio que han realizado los Sres. Bardolet y Mulet relativo a las necesidades urgentes del sector turísticos en Baleares. El Sr. Buchens explicó que las conclusiones de este estudio se encuentran todavía en borrador por lo cual no pueden ser tratadas aún. En este sentido anunció que dichas conclusiones en estudio proponen una serie de medidas referentes al aumento de la promoción de Mallorca dentro de España y soliictar unas ayudas y bonificaciones en materia de transportes. Estas peticiones a la Administración el Fomento del Turismo estioma más oportuno que sean gestionadas a través del Consell General Interinsular. El Sr. Buchens dijo que las conclusiones del estudio de Bardolet y Mulet demuestran que existe un deterioro de la demanda que se está manifestando ya en esta temporada y que es preciso contrarrestar con las acciones aludidas. Concretamente, en el terreno de la promoción, Buchens anunció la realización en breve plazo de una gran campaña promocional interior y exterior que se está preparando actualmente junto con otra campaña, de la que hemos informado anteriormente: "Mallorca Inédita", que se prepara con la colaboración de los tour operadores Secretaría de Estado para el Turismo, con la finalidad de difundir la imagen desconocida de la isla de cara al próximo invierno.

En este sentido, el Sr. Buchens informó de la entrevista que mantuvo recientemente con el presidente Albertí, quien ha brindado la colaboración del Consell paar llevar a cabo las acciones promocionales concretas, lo mismo que asume las reivindicaciones expuestas como primer órgano público del archipiélago.

En otro orden de cosas, la junta directiva del Fomento ha acordado manifestarse en favor del mantenimiento de los molinos de la calle Industria.

Una vez más vuelve a solicitarse la concesión de la tarifa IT para los residentes en las islas en los vuelos entre la península y Baleares, que supone una reducción del 33 por 100 sobre las tarifas actuales, del que ya se benefician los residentes en Canarias,

Esta soliictud va a ser potenciada al máximo a través de todos los entes públicos relacionados con el tema.

También se informó de que le ha sido concedida al Fomento del Turismo de Mallorca la Placa de Oro al Mérito Turístico con la que el Ministerio de Comercio y Turismo premia la labor del Fomento en favor del sector.

Estos fueron los más importantes temas tratados por la Junta Directiva del Fomento del Turismo de Mallorca en su última reunión. Al término de la rueda de prensa se pasó al habitual coloquio sobre temas turísticos entre los presentes antes de correr hacia la redacción. En él fue unánime la consideración de que la presente temporada se presenta bastante difícil para el sector en Mallorca pese a las optimistas declaraciones del Secretario de Estado para el Turismo, Sr. Aguirre, no obstante, no parece que vaya a ser ésta una temporada especialmente mala y todos coincidimos en señalar los riesgos del catastrofismo. Que Dios reparta suerte, como dicen los toreros.

S. R.

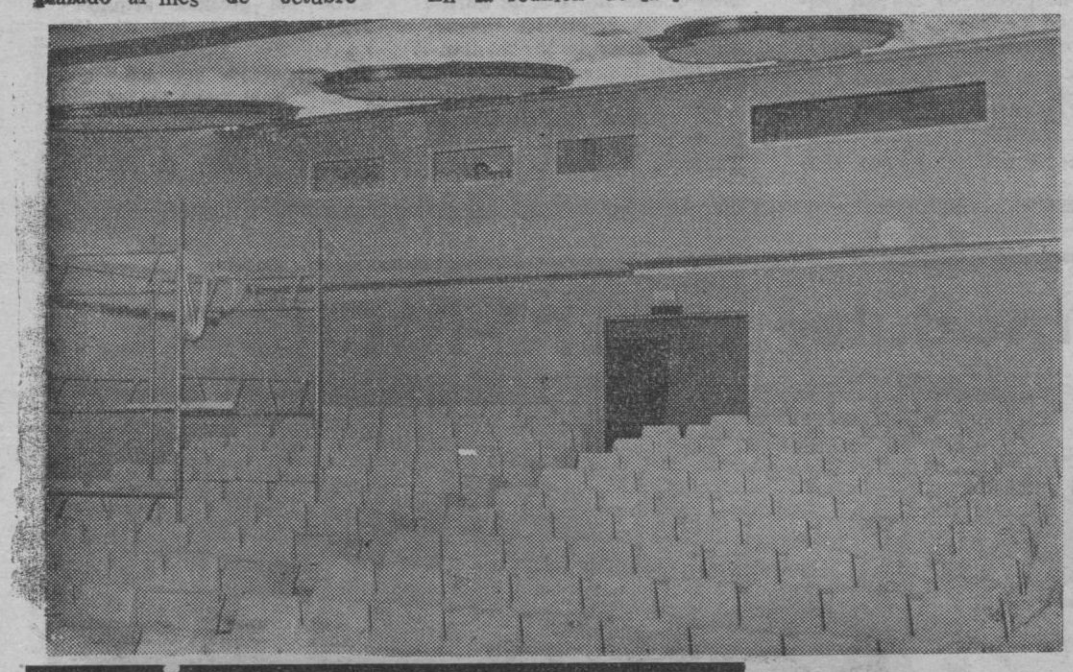

Bar Muqarnas

(Antiguo Hostal Los Molinos)

Algo diferente...
Muy especial... UNICO!
VISITENOS..!

C/ 14 Nº 12 / El Jonquet
Tel. 28 7120 / Palma

VOTO DE CENSURA DE LA «UNIO DE PAGESOS» AL JEFE PROVINCIAL DE GANADERIA

La Unió de Pagesos de Mallorca ha dado un voto de censura, «gros com un bou», a Bartomeu Anguera, jefe provincial de Ganadería, por dificultar la inspección de las reses antes de que éstas —ya sacrificadas— sean retiradas al no alcanzar la calidad exigible. La UPM señala el problema que tienen los ganaderos con la intervención de las canales de vacuno por parte del FORRPA, «i el Menescal senyor Ferriol d'un temps a aquesta part ha tornat molt exigent», opinan los payeses, afirmando a continuación que «llavors allá sempre hi ha els vius i aprofitats, que tots ja saben qui són, que compren els bous, sí, pero a preu de vaca».

Lo que solicitó la UPM es que un veterinario visite las ficnas para inspeccionar las reses antes de que éstas sean sacrificadas asesorando a los ganaderos sobre las que pueden o no ser admitidas y evitar así que las canales les san rechazadas cuando el animal ya está muerto y colgado. Esta propuesta fue planteada al delegado de Agricultura a quién la idea no pareció mal solicitando que se enviasen listas con los nombres de las fincas para que la delegación enviase al veterinario. Pero, según nos comunica la Unió de Pagesos el proyecto no prosperó porque el señor Anguera estimó que ellos no tenían la obligación de hacer estas visitas, las cuales corresponderían al Servicio de Extensión Agraria. "Una manera mè de passar la pilota a les altres entitats que no tenen res que veure amb els bous, perquè no hi ha cap menescal i el senyor Anguera no ho vol entendre". afirma la UPM.

Por lo demás, la Unió de Pagesos de Mallorca reconoce que la Jefatura de Ganadería no tiene ninguna obligación al respecto, pero entiende que con un poco de buena voluntad se hubiese podido encontrar una solución que, aunque fuese más incómoda, hubiese demostrado el deseo de ayudar a los payeses.

M.C.D. 2022

Con carácter gratuito

EL MINISTERIO DE CULTURA INSTALARA UN BANCO DE DATOS EN LA DELEGACION

El Ministerio de Cultura instalará, antes de que termine el presente año, dos terminales de su banco de datos en Palma y en Mahón. Este servicio, que proporcionará datos culturales gratuitamente a los ciudadanos que lo deseen, será instalado en una segunda fase a nivel nacional, después de que hayan sido colocadas as terminales de Barcelona, La Coduña, Huelva, Málaga, Valencia, Salamanca, Guipúzcoa, Murcia, Zaragoza y Madrid.

● Entrará en funcionamiento antes de fin de año

Según nos informó la propia delegada de Cultura, Catalina Enseñat, el terminal, de Palma estará abierto en la delegación el máximo de tiempo posible para facilitar su consulta por el público. Todos los datos que se soliciten tendrán que ser de carácter cultural.

Para que el servicio rinda al máximo, se destinarán a su uso dos funcionarios que se especializarán en el tema mediante un cursillo que recibirán en Madrid.

En esta segunda fase de ampliación del banco de datos por España, además de Palma, encontrarán con Madrid, Mahón, Las Palmas, Santa Cruz de Tenerife, Ceuta, Melilla, Valladolid, Burgos y Oviedo.

No hace muchos días, concretamente el pasado lunes, el secretario general técnico de dicho ministerio, Joaquín Tena dijo en el momento de la inauguración del banco de datos por el ministro, Ricardo de la Cierva, que uno de los objetivos fundamentales que se pretendían era el de hacer llegar a todas las capas de la sociedad española una información amplia y suficientemente contrastada sobre los diversos aspectos que configuran nuestro legado cultural.

EXIGENCIA DE LA CONFERENCIA DE HELSINKI

Esta idea de instalar un centro de datos culturales en el Ministerio de Cultura, responde a lo planteado en la conferencia de Helsinki de 1975 sobre creación de un banco a nivel europeo, corroborado en reuniones posteriores de la UNESCO a través de diferentes campos culturales.

EL ACCESO A LA TERMINAL

Según Catalina Enseñat, la terminal del banco de datos se situará en la planta baja del edificio de la delegación para así permitir un mejor acceso a sus instalaciones por parte del público.

Puestos en contacto con el delegado accidental de la delegación de Salamanca en la que funciona ya uno de los terminales nos explicó que ellos envían a Madrid una serie de datos culturales de su zona de influencia. Estos datos se procesan en Madrid y engrosan los que ya hay en el ordenador.

Existen algunas dificultades técnicas, ya que los funcionarios no reciben las enseñanzas debidas, puesto que el ministerio lo único que hace es facilitarle un libro de unas 500 páginas, con el cual realizan sus prácticas.

Esta terminal que se instalará en Palma antes de diciembre será algo similar a como los que estamos viendo trabajar en bancos o en las líneas aéreas.

LA RED INCA

Como se recordará, en Palma ya funciona desde hace meses una terminal de un banco de datos, éste conectado con los más prestigiosos a nivel mundial. Se trata de la terminal de la red INCA. Pero, según nuestras informaciones, el sistema ha fallado al no tener apenas consultas, entre otras cosas por su elevado costo: 3.500 pesetas los quince minutos.

También ha dejado de funcionar porque la cadena no ha abonado los haberes de su mensualidad a la empleada que estaba al cuidado de la terminal, la cual se encontraba situada en la Fundación Dragá, sin que éste establecimento tuviera nada más que ver en el centro de datos.

RIVERO

La revisión del Plan General de Ordenación Urbana

UCD INSISTE: «NUESTRAS DIVERGENCIAS CON EL DOCUMENTO DE LA COMISION DE URBANISMO SON METODOLOGICAS»

«Nuestro documento-propuesta de Revisión del Plan General de Ordenación Urbana, que responde al elaborado por la Comisión de Urbanismo, contiene algo más que unas directrices, supone también una visión global de los problemas de la ciudad», diría Jeroni Saiz, portavoz del grupo UCD en el Ayuntamiento, en la rueda de prensa que todas las semanas con carácter habitual mantiene ese grupo.

«Nuestra respuesta no desciende al detalle de las propuestas, pero acepta las sugerencias de la Comisión Ciudadana que ha intervenido en la redacción del documento municipal, según establece la ley, sin dejar de ver que son sugerencias, e insistiendo en que deben ser aceptadas como tales».

CASCO ANTIGUO

Señalaría también que las principales divergencias que mantiene la propuesta de UCD se refieren a la metodología de planteamiento «aunque sí debemos pasar a una relación concreta, punto por punto, es indudable que podríamos precisar otras». «Entendemos, seguiría diciendo, que no se puede hacer una planificación total y absoluta de la ciudad».

Comentaría también el portavoz ucedista, en ilustración de lo expuesto que «si bien tanto nosotros como el documento de la Comisión estamos de acuerdo en la necesidad de establecer una protección para la ciudad antigua, no lo estamos a la hora de definir que zonas deben ser objeto de protección. Mientras la comisión se refiere a todo el perímetro, nosotros consideramos que hay zonas que nada tienen de histórico-artísticas, aún aceptando que la definición de lo que es casco antiguo debe quedar en manos de los técnicos».

Algo semejante entiende el portavoz que sucede con la peatonización: «debe ser racional, y al tiempo debe suponer la revitalización de la ciudad antigua respetando la iniciativa privada».

Por último se manifestaría pesimista ante el plazo para la aplicación de esa revisión: «no creo que en los próximos años pueda ser aprobada». — A. M. T.

799
SECAPELOS MOULINEX 799 Pts.
4983334
RADIO CASSETTE SANIO 2405 13.395 Pts.
RADIO CASSETTE SONY M-160-S 11.521 Pts.
4334278645
LICUADORA ELECTRICA MOULINEX 3.922 Pts.
CAFETERA 509 MOULINEX 1.650 Pts.
9424983335
CUCHILLO ELECTRICO MOULINEX 1.629 Pts.
AFEITADORA BRAUN MICRON 2000 (Entregando la vieja) 3.838 Pts.
334343435
PICADORA MOULINEX 2.635 Pts.
CALCULADORA TRQ 1.780 Pts.
559
CITROMATIC BRAUN 2.538 Pts.
RADIO BORNE DA MAS.
POR TAN POCO, NUNCA SE HA DADO TANTO.
MUEBLE-RACK
compuesto de amplificador DUAL
Platina Stéreo, Cambio discos automático
DUAL(Cápsula magnética) juego Bafles DUAL 59.978 Pts.
centro del hogar radio borne muebles VERD
SAN MIGUEL, 55- Tlf. 21 18 52 PALMA

M.C.D. 2022

EL HURTO DE ACCESORIOS DE VEHICULOS, UNA MOLESTIA COTIDIANA

Entre la gran cantidad de hurtos y demás delitos que a diario se llevan a cabo en nuestra ciudad uno de los más comunes es el de piezas y accesorios de automóviles y motocicletas. Evidentemente esta no es una práctica lucrativa puesto que la venta de estos pequeños objetos robados no puede dar nunca buenos dividendos, sin embargo si es algo sumamente molesto puesto que en muchas ocasiones lo de menos es el valor de lo robado sino los quebraderos de cabeza que provoca el tener que hacerse con una pieza de recambio.

Desde hace algún tiempo las grandes firmas distribuidoras de este tipo de accesorios, a los que antes hacíamos referencia, en su natural afán de mejora se han ido instalando en grandes naves situadas en los polígonos industriales dejando en el interior de la ciudad tan solo unos cuantos puntos de venta, naturalmente también situados en las calles de mucho tráfico y difícil aparcamiento. Esta circunstancia que puede parecer absurda no lo es sin embargo puesto que comprar un accesorio de veinte duros puede venir a costarnos una multa o un golpe cuyo importe o reparación es considerablemente más elevado.

LO QUE SE HURTA

Las principales víctimas de este tipo de hurtos suelen ser las motocicletas que pasan las noches estacionadas en la vía pública y normalmente los ocasionales "ladrones", puesto que muy rara vez son gentes que se dedican a ésto por sistema, suelen apoderarse de aquellos accesorios más pequeños y fáciles de desmontar tales como espejos retrovisores, herramientas, bombas inchables, correas de sujeción de bultos etcétera. Más rara vez los objetos robados tienen una mayor envergadura pero tampoco falta el robo de alguna que otra rueda, algún manillar y estas piezas que podríamos considerar grandes. Normalmente las motos a las que se les sustraen este tipo de cosas son aquellas que permanecen largas temporadas abandonadas en las calles bien sea por el abandono de sus propietarios o por haber sido dejadas después del robo.

Los coches suelen ser víctimas más ocasionales de estos pequeños hurtos y cuando lo son normalmente lo que se sustrae también son retrovisores, bombillas de intermitente y objetos similares. En el caso de los coches suele ser más corriente el robo de ruedas, el objeto tal vez más valioso de todos cuantos son sustraídos.

UNA CADENA INTERMINABLE

Podríamos decir que estos hurtos, pequeños pero molestos lo que hacen es provocar una cadena sin fín de otros pequeños hurtos puesto que no pocos propietarios emplean la misma táctica que otros han aplicado con anterioridad apropiándose de objetos similares a los que les han sido sustraídos para reemplazarlos en los vehículos de su propiedad. En definitiva podríamos decir que en esto casi todos somos un poco "ladrones".

Lo realmente difícil es que esta cadena de la que antes hablamos es prácticamente imposible de parar puesto que las medidas legales, ante cosas tan insignificantes, prácticamente no son muy rígidas a menos que los delincuentes lo sean habituales.

En definitiva es este un pequeño problema, apenas imperceptible a simple vista, pero que como ya decíamos al principio siempre causa molestias.

M. RIERA

(Foto: VIVES)

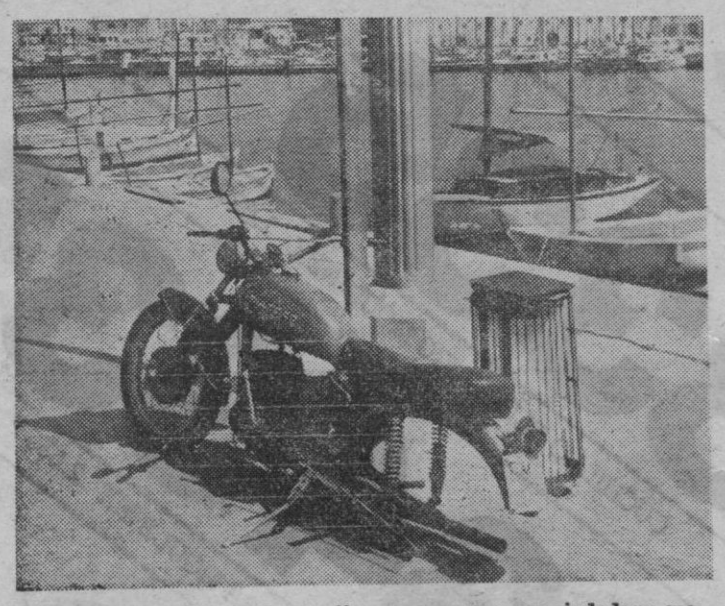

Para muestra véase la fotografía: suponemos a un ciudadano motorizado al que se le ha estropeado la motocicleta, se va en busca del mecánico o de la furgoneta correspondiente para el transporte hasta el taller y al llegar al lugar donde tenía el vehículo estacionado surge la desagradable sorpresa. Y es que el que no corre, vuela...

Camp de futbol

12 de juliol

a les 22 hores

ERIC BURDON

KEVIN AYERS BAND

MEDINA AZAHARA

BURNING

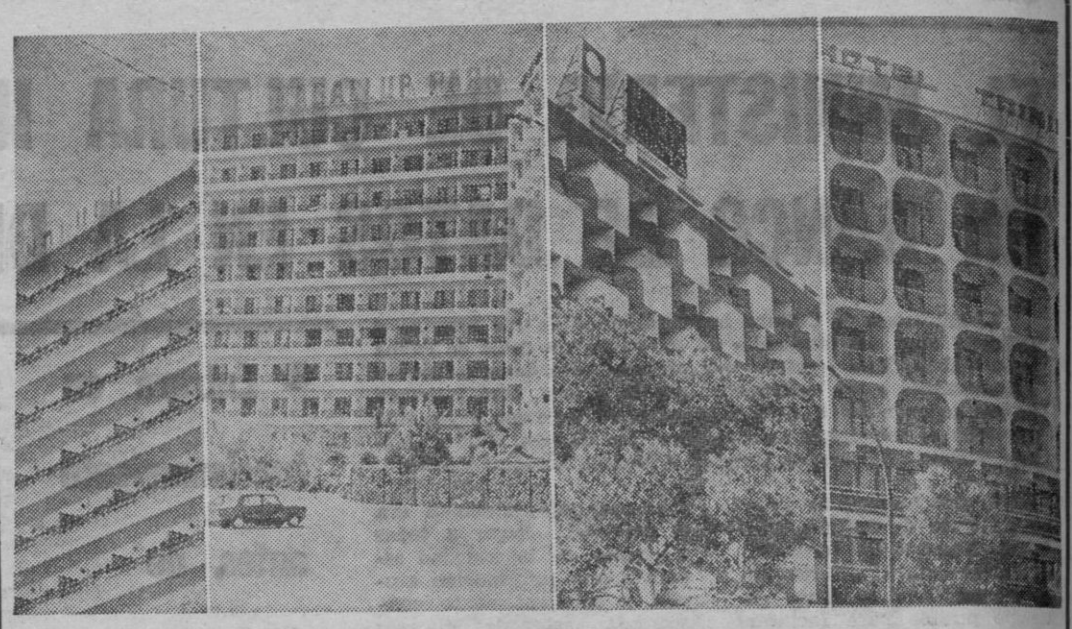

Hoteleros reunidos en Palma

QUEDO CONSTITUIDA LA AGRUPACION HOTELERA DE LAS ZONAS TURISTICAS DE ESPAÑA: «ZONTUR»

Como ya hemos informado, estos días se ha venido desarrollando en Palma una importante —casi podríamos decir histórica— reunión de hoteleros representantes de todas las zonas turísticas españolas, en la que han participado una veintena de altos cargos directivos de las asociaciones empresariales hoteleras, con la finalidad de constituir una agrupación nacional de todas las zonas.

Este objetivo se ha logrado y desde ayer ha quedado definitivamente constituida la Agrupación Hotelera de las Zonas Turísticas de España, bautizada con el nombre de "ZONTUR". El proceso de creación de dicha agrupación ha durado aproximadamente un año, funcionando ésta de forma provisional desde principios de 1980, sin que hasta ahora se hubiesen formalizado los estatutos de la entidad.

La constitución de esta agrupación nacional es ya una vieja iniciativa que responde a una necesidad real de las zonas turísticas. En el transcurso de las sesiones de trabajo desarrolladas por los hoteleros el pasado martes y durante todo el día de ayer se ha llegado a la redacción definitiva de los estatutos de la agrupación que fueron aprobados por unanimidad. Igualmente, ha sido examinada detenidamente toda la problemática general que tienen planteada las zonas dedicadas al turismo, dedicando especial atención a aspectos de importancia básica, como son: La contratación para 1981 la negociación colectiva y el problema del terrorismo.

En la recién nacida ZONTUR se integran todas las zonas turísticas: Tenerife, Las Palmas, Málaga-Costa del Sol, Almeria, Alicante-Benidorm, Castellón, Maresme, Costa Dorada Mallorca, Menorca e Ibiza con la única excepción de la Costa Brava, que no ha participado en estas sesiones de constitución y todavía no se ha manifestado al respecto, aunque se da por segura su incorporación a la agrupación, que a su vez va a integrarse en la Federación Nacional de Hospedaje. La dirección de esta nueva entidad radicará en Madrid y su junta directiva será elegida en el curso de la próxima reunión de la agrupación que tendrá lugar en Tenerife el próximo mes de octubre.

Hasta entonces la dirección de la entidad continuará siendo rotativa y actualmente corresponde a la Federación de Hostelería de Mallorca, en cuyo presidente Sr. Codolà recae también la presidencia provisional de ZONTUR.

Los objetivos de la nueva Agrupación Hotelera de las Zonas Turísticas de España, enunciados a los medios informativos y así expresados en los estatutos aprobados ayer, son: La defensa de los intereses comunes de las zonas turísticas, actuación en materia de negociación colectiva, resolución de la problemática de contratacion, defensa de la calidad y los precios y la búsqueda del reconocimiento que merece el sector turístico como primera industria exportadora del país, con una aportación a la riqueza nacional de 750 millones de dólares anuales. En la rueda de prensa ofrecida para dar cuenta de la constitución de ZONTUR los hoteleros pusieron especial énfasis en este aspecto pues a menudo se olvida la importancia de la aportación del sector turístico a la economía española.

Con la constitución de esta Agrupación Hotelera de las Zonas Turísticas de España se ha logrado una importante aspiración de las zonas turísticas que viene a cubrir una importante necesidad del sector. La importancia fundamental de esta conquista radica en que por fin se ha conseguido la unidad indispensable para la defensa de los intereses de las zonas, reuniendo en un sólo ente el 70 por ciento de la capacidad hotelera nacional, con un censo superior al medio millón de camas. Con la creación de ZONTUR se ha dado un importante paso adelante en la pretensión de crear una agrupación que integre a todo el sector turístico, incluyendo a todas las ramas profesionales que dependen de él.

A la pregunta de cuáles serán las acciones a desarrollar por la nueva agrupación, el presidente en funciones de la misma Sr. Codolá manifestó: "Es prematuro adelantar el plan de actuación de la agrupación hasta que éste no se concrete en la reunión que tendrá lugar el próximo día 15 de septiembre en Tenerife. Será entonces cuando tenga lugar el acto oficial constituyente de ZONTUR y se estudie el programa a desarrollar. De cualquier forma, ante la problemática general que tenemos planteada, común a todas las zonas turísticas españolas, es prioritaria la defensa a ultranza de los precios que hemos logrado fijar para que nuestra oferta sea rentable. También lo es el fomento de nuestas empresas y el que éstas ofrezcan calidad. El programa de actuación se concretará en Tenerife, hasta entonces buscaremos los canales operativos válidos que nos puedan servir en la defensa de nuestros intereses".

—¿Serán vinculantes para todas las zonas los acuerdos que tome la agrupación?

—"Sí, lo serán porque solamente serán válidos los acuerdos tomados por unanimidad".

—¿Cuál es la ocupación hotelera actual en las zonas turísticas españolas?

—"La ocupación en todas las zonas oscila entre un 40 y un 60 por cien, siendo Menorca la que la tiene mayor". Ayer al mediodía tuvo lugar en el Club Náutico un almuerzo ofrecido a los participantes de la reunión por la Agrupación Hotelera de Menorca que preparó un cuidadoso menú a base de las más deliciosas especialidades de la gastronomía menorquina. Al término de la comida los representantes de las distintas zonas turísticas pronunciaron unos breves parlamentos en los que resaltaron —en todos los casos— la importancia de los logros conseguidos en esta reunión de Palma.

Para ayer por la noche estaba previsto una cena de despedida ofrecida por el Fomento del Turismo de Mallorca a los hoteleros que con su esfuerzo han hecho posible la constitución de esta Agrupación Hotelera de las Zonas Turísticas de España.

S. R.

M.C.D. 2022

COMUNICADOS Y AVISOS

CONCURSO DE FOTOGRAFIA DE CAMPAMENTOS JUVENILES

La sección de juventud de la delegación provincial del ministerio de Cultura convoca un concurso de fotografía cuyo tema es el de albergues y campamentos juveniles e instalaciones deportivas de la juventud. Las fotografías, obligatoriamente, deberán realizarse en las siguientes instalaciones: campamento "La Victoria" y el albergue juvenil de Alcudia; el campamento "Biniparratx", de San Luis (Menorca), el albergue de la Playa de Palma y el albergue refugio "Torre d'Es Ganxu", en Punta Prima (Menorca). También podrán hacerse fotografías en las instalaciones deportivas de "San Fernando", en Palma.

Las obras serán en blanco y negro o color, cuyo formato estará comprendido entre 18 por 24 centímetros y 30 por 40 centímetros. Cada participante podrá enviar a la delegación de Cultura 4 fotografías. El plazo de admisión termina el 30 de septiembre próximo. Los premios van desde las 5.000 pesetas y placa hasta las 15.000 pesetas y placa. Para mayor información, acudir a la citada delegación ministerial.

INVERSIONES BALBOA, S.A.

San Miguel, 11 — Palma de Mallorca

PAGO DE DIVIDENDO

Por acuerdo del Consejo de Administración de INVERSIONES BALBOA, S. A. a partir del próximo día 15 de Julio se procederá al pago de la cantidad de 60 ptas. por acción en concepto de dividendo por el ejercicio 1979 a las acciones nºs. 1 a 2.688.698, ambos inclusive.

El abono se hará mediante la presentación del cupón n.º 7 en cualquiera de las Agencias o Sucursales de la Banca March, S. A. y del Banco del Progreso, S. A.

Las claves de valor asignadas a Inversiones Balboa S. A. por la Oficina de Planificación del Banco de España, negociado de codificación a los efectos de la presente operación, es la n.º 15.598.101 para las acciones 1 a 2.688.698.

Palma de Mallorca, 2 de Julio de 1980
El Secretario del Consejo de Administración

Cartaya "Baleares"

LOS MOLINOS PREOCUPAN

Hace unos cuantos días apareció en la pequeña pantalla y en el programa «Gaceta Cultural», el alcalde de Alhama de Granada. Explicaba que hace unos años, entre el bullicio de todo el pueblo, por parte del Gobierno, se declaró en su totalidad Conjunto Histórico Artístico la totalidad del pueblo. Han pasado unos cinco años y lo que entonces fueron fiestas y alegrías, son ahora lamentaciones y quejas. Resulta que por la dicha declaración de Conjunto Histórico Artístico se prohibió a todo propietario de casa, local o edificación por sencilla que fuese, que realizara obras que no estuvieran de acuerdo con el estilo de todo el pueblo y que de llegarse a realizar tenía que ser con el beneplácito y las «ayudas» del Ministerio de Cultura. Como sea que estas «ayudas» nunca han llegado, resulta que en la actualidad el bonito pueblo de Alhama de Granada se está destruyendo el mismo y se está quedando deshabitado. La gente se va porque no se puede vivir en las casas que se caen y se desmoronan de día en día. Los presupuestos para la conservación no son aprobados y si lo son no llegan nunca las subvenciones necesarias y cuando llegan ya no son suficientes porque otras casas se han derrumbado o agrietado todavía más. Total: un pueblo viejo, ruinoso y abandonado.

Esos días está en información pública en el Ayuntamiento —¿Cuántas personas están enteradas de ello?— el proyecto de salvar los molinos de la calle Industria. ¿No pasará lo mismo que ha pasado con Alhama de Granada? ¿Tiene la Administración presupuesto suficiente para proceder a una expropiación y a una ulterior reforma del conjunto de los molinos para dejarlos como estaban hace años? ¿Quién pagará todo esto? No olvidemos que el solar que ocupan los molinos está hoy en día en el centro de Palma, a unos pocos centenares de metros de Jaime III y que allí vale todo mucho. ¿Podrá el Ayuntamiento distraer una cantidad sustanciosa para la remodelación de la zona? ¿No se pretenderá que sean los vecinos quienes lo subvencionen?

Son estas consideraciones tan necesarias que me permito aconsejar a todos los habitantes del arrabal de Santa Catalina y sobre todo a los vecinos de la calle Industria y sus adyacentes, pasen por el Ayuntamiento de forma inmediata y expongan su opinión y que digan si están dispuestos a pagar ellos la conservación de los molinos.

«ALDABERAN»

LOS MOLINOS DE LA C/. INDUSTRIA

Soy representante y por ello he de pasar muchas horas del día metido en mi utilitario, transitando por las difíciles calles de Palma, por sus alrededores y por sus baches.

El otro día, a las nueve de la mañana, estaba parado, víctima de un imponente embotellamiento, en la calle de Industria, justo al lado de los molinos ubicados en dicha calle. La cola de coches llegaba hasta donde alcanzaba mi vista, perdiéndose allá a lo lejos en la calle Teniente Juan Llobera. Pensé y vi que la culpa de este embotellamiento la tenía el estrangulamiento que sufre la calle de Industria desde la calle de Despuig a la de Fátima. Causa... Los molinos.

Me he enterado ahora que estos molinos se quieren salvar. ¿Para qué? Para que la calle de Industria siga siendo un caos como están, para que nadie los toque y para que sigan autocirculatorio, supongo. Se deben querer salvar para que sigan destruyéndose de día en día, porque nadie los va a restaurar. Porque no hay dineros para ello y si la restauración la tienen que hacer pagar a los ciudadanos... en fin. ¿Quién dará una peseta de su bolsillo para que esta porquería siga en pie?

El Ayuntamiento de Palma no tiene dinero ni para puestos escolares, ni para arreglar el pavimento de las calles. O sea que a base de contribuciones especiales, tendremos que ayudar a salvar ese nido de suciedad, esa concentración de basura, en el mismo centro de nuestra Ciudad. Unos molinos que de nada sirven, ni tan siquiera son bonitos. ¿Por qué no salvamos la Catedral que de cada día está peor? ¿Saben que la Lonja necesita urgentes reformas? Eso sí son monumentos y... los vamos a perder.

Seamos consecuentes con la realidad. Hay tantos otros molinos dignos de salvarse, que están en condiciones de ser restaurados y que están situados en lugares que con muy poco dinero podrían quedar muy bien. ¿A cuánto va el metro cuadrado en la calle de Industria? Los molinos de esta calle, están condenados por las circunstancias que los rodean. Esa es la realidad.

«UN OBSERVADOR»

SUCESOS EN LAS ISLAS

DETENIDOS TRES DESGUAZADORES DE MOTOS

Durante el día de ayer fueron puestos a disposición judicial Custodio F. H., Francisco F. H. y Antonio O. H., los dos primeros hermanos y el restante primo de los anteriores; que fueron sorprendidos por fuerzas de la policía cuando estaban desguazando un ciclomotor, marca Mobilette, en los alrededores de la calle Estanco, concretamente en la esquina de la calle del Moro.

El mencionado ciclomotor fue sustraído el pasado mes de marzo y según hemos podido saber los tres detenidos son personas sobradamente conocidas en medios policiales.

DOS SERVICIOS DE LA POLICIA MUNICIPAL

La Policía Municipal efectuó durante el pasado martes un brillante servicio al detener al popular delincuente J. Cristóbal Córdoba Cortés, quien había sustraído una bicicleta B.H. de competición cuyo valor es considerablemente alto.

En otro orden de cosas también detuvieron a Enrique B.M. cuando colisionó con un Simca al pilotar una motocicleta que había sustraído.

el tiempo

PREVISION PARA BALEARES

Tiempo algo inestable continuando el riesgo de chubascos. Vientos bonancibles del componente Oeste. Marejada en alta mar con áreas de marejadilla en las zonas costeras y al Sur de las islas.

OBSERVACIONES

Máxima: 27 a las 15,30.
Mínima: 16 a las 5,05.
Insolación: 8 horas 15 minutos.
Humedad: 53 por ciento.
Lluvia: 1,4 litros.

Para la seguridad de su negocio o vivienda

Centro Balear de Seguridad sa.

C/. Caro, 5 / Tel. 28 82 88 / Palma de Mallorca

M.C.D. 2022

Cronica Politica

Vascos contra el terrorismo

Desde primeras horas de la mañana, la manifestación contra el terrorismo convocada por los socialistas y comunistas de Euskadi contó con amplio y constante respaldo informativo en la radio estatal. Benegas (PSE-PSOE) y Lertxundi (Comunista) se convertían así en importantes protagonistas de la jornada. Al mantenerse al margen de la convocatoria tanto el PNV como Euskadiko Ezkerra, la manifestación adquiría un cierto matiz "estatalista". No hay que olvidar que el Comunista es un partido de mínimas dimensiones en el País Vasco, pese a la honestidad de planteamientos de Lertxundi, que casi nadie le discute. Y que el PSE-PSOE, después de haber sido el 15-J-77 la primera fuerza política vasca, ha descendido hasta un tercer puesto, detrás del PNV y Herri Batasuna. Reciente la amplitud de la manifestación de "apoyo a las instituciones vascas" —convocada por el PNV y que reunió más de treinta mil personas, pese a las tensiones suscitadas por la contramanifestación de la izquierda abertzale—, muchos dudaban de la oportunidad de la ahora convocada por socialistas y comunists.

La izquierda "estatalista" quería, además, expresar su solidaridad con los pueblos españoles que están sufriendo la "campaña anti-turismo" de ETA P-M. El PNV, al disentir de esta manifestación, entiende que la solidaridad se expresa en el apoyo a las instituciones vascas, como alternativa a la vía violenta. Estoy seguro de que no pasará desapercibido a los lectores el contenido último de esta singular polémica, entre nacionalistas de derechas (PNV) y nacionalistas de izquierda (Euskadiko Ezkerra) por otro. Cuando se analicen los hechos con cierta perspectiva, habrá que reconocer que Txiqui Benegas y Roberto Lertxundi están haciendo mucho más por España, y afrontando riesgos personales elevadísimos, que ciertos inflados voceros de la unidad nacional, proclamada enérgicamente a prudente distancia de Euskadi, claro es. Pero, al margen del valor moral de sus actitudes, también es preciso reconocer que sus posibilidades de acción, ya pequeñas, disminuyen cada día.

Por cierto que parece inminente el nombramiento de los delegados del Gobierno en Catalunya y Euskadi, los "supergobernadores" como se dice en lenguaje de calle. Desde luego tendrán lugar en este mes de julio. La polémica entre políticos de segunda fila, como pretenden los gobiernos autónomos, y "primeras figuras", como desea el presidente Suárez, parece haber sido resuelta. Es curioso observar cómo han circulado muchos nombres, en estos días, para delegado en Catalunya y prácticamente ninguno para delegado en Euskadi. Hay que tener en cuenta que este último cargo, "blanco fijo" de ETA, tendrá que vivir rodeado de excepcionales medidas de protección.

En lo que se refiere a las transferencias, el ambiente de la Comisión Mixta Administración del Estado-Gobierno Vasco era, ayer, moderadamente optimista, aunque sin ocultar graves dificultades en el terreno de la educación.

HACIA EL ESTADO FEDERAL

Como las autonomías siguen pareciendo el problema medular del momento político español ha suscitado gran interés la conferencia pronunciada por el profesor García Enterría en la Universidad Internacional de Santander. Hay que considerar que se tiene al profesor García Enterría por el principal inspirador de la famosa "nueva lectura" del Título VIII de la Constitución, que fue ofrecida por el presidente Suárez en el debate parlamentario sobre política general.

Ya en aquel momento, muchos entrevieron en la "nueva lectura" un modelo subrepticiamente federal, lo que provocó un halito de esperanza, como posible cauce de salida del actual confusionismo de nacionalidades y regiones.

Ahora, el profesor García Enterría ha sido muy claro. Ha criticado como "gravemente imperfecto" el Título VIII y ha propugnado un "consenso" de los grupos parlamentarios para darle una lectura federal, fórmula de prestigio creciente respecto al superado centralismo y "capaz de asegurar una eficacia superior" Considera importantísima García Enterría la lucha contra la burocracia, a la que contribuye el Estado federal. Lo importnte es que la idea federal, ya explícita en el PSOE parece, pues, que se va abriendo camino en el Gobierno y en el partido centrista, lo que puede, a corto plazo, dar solución al espinoso tema de las autonomías.

LA "PERMANENTE" DE UCD

Por lo demás, ayer, el interés de la jornada estuvo, aparte de en la manifestación de socialistas y comunistas vascos, en la reunión de la Comisión Permanente de la Ejecutiva de UCD, por fin no en el Palacio de la Moncloa, sino, como el lunes, en una finca próxima a Manzanares el Real. Al reunirles en la Moncloa, Adolfo Suárez recordaría demasiado crudamente a los miembros de la Comisión algunas realidades del poder.

Como ya es triste hábito, al término de estas reuniones de la Comisión Permanente, se confrontan las declaraciones oficiales —que ninguno de los asistentes discute de manera pública— con "airadas" versiones confidenciales de algunos protagonistas. Así, el martes nadie salió en público a discrepar de la versión de "apoyo unánime a Suárez", facilitada oficialmente por el secretario general de UCD, Rafael Calvo Ortega; pero en cambio, alguno de los miembros de la Comisión difundió a diestro y siniestro el rumor de que esa versión no retrataba lo que allí había sucedido.

El eje del conflicto parece estar en algo tan evidente que llena de sorpresa. Hay miembros de la comisión permanente —designada a dedo, no se olvide, por el presidente Suárez— que pretenden hacer de ésta una especie de "supergobierno", y definen así: "En orden a la discusión de las líneas básicas de actuación del partido (hasta aquí todo es correcto) y de su órgano ejecutivo que es el gabinete ministerial" (/). Parece triste tener que repetir, a esos niveles, lo que es evidente: En las democracias, el Gobierno no puede ser el órgano ejecutivo del partido, y el control del Gobierno no corresponde al partido, sino al Parlamento.

La cuestión es que, sin duda, entre los "barones" hay personas muy valiosas y que cierto confusionismo entre partido y Gobierno está generando conflictos innecesarios. Pero la salida de estos conflictos no puede ser —no debe ser, salvo graves consecuencias políticas— la subordinación funcional del Gobierno a la Comisión Permanente del partido.

"PAUSA" GISCARD: DOS A DOS

De Europa nos llegó un nuevo apoyo, bien que del más pequeño país del continente, frente a la barrera levantada por Giscard. Don Juan Carlos llegó ayer a Luxemburgo con el eco aún, en la letra impresa, de las declaraciones de Gaston Thorn en línea de «no retrasar la entrada de España en la CEE». Después de Gran Bretaña, es ya el segundo país comunitario que se enfrenta a la «pausa» pretendida por los franceses. Y hay esperanzas de que este número se amplíe a través de la ofensiva europea que se inicia con la actual gira del ministro para las Relaciones con la CEE, Leopoldo Calvo Sotelo.

DIFICULTADES PARA LOS "UMEDOS"

En otro orden de cosas, crecen las presiones para retirar o corregir la proposición de ley presentada por Satrústegui (UCD) y que permitiría el reingreso en las fuerzas armadas de los militares republicanos y de los nueve expulsados por su pertenencia a la UMD. Entre los interesados hay cierto pesimismo, que se puso de manifiesto en la cena de homenaje que les fue tributada por cerca de mil personas, en Madrid, en la noche del martes, conjuntamente con justicia democrática.

Las presiones no son únicamente militares, sino también políticas, a través de Coalición Democrática, cuyo líder, Manuel Fraga, ha calificado la proposición nada menos que de «anticonstitucional», e incluso de algunos sectores muy derechistas de la propia UCD. Desde el Ministerio de Defensa parecen filtrarse algunas fórmulas «intermedias», que permitirían una reincorporación simbólica en el caso de los militares republicanos y a destinos sin mando para los oficiales de la UMD. Los interesados se han apresurado a manifestar un rotundo rechazo a esta fórmula.

UN RECTOR EN DIFICULTADES

Y llegan los primeros ecos de la triste decisión del Consejo de Rectores que vetó el nombramiento de cinco catedráticos por considerarles «izquierdistas», bien que la decisión se revistiera de otros inconsistenes argumentos. Uno de los principales protagonistas de aquel veto, el rector de la Complutense, Vian Irtuño, que desempeña interinamente su cargo desde hace un año, se enfrenta ya a un «levantamiento» de varias Juntas de Facultades, que piden la convocatoria urgente de elecciones para el nombramiento de nuevo rector.

CARLOS E. RODRIGUEZ, especial para «BALEARES»

DIMITEN DE UCD LOS CONCEJALES DE VALENCIA

"Si al cerco centralista se quiere unir el escándalo, con este alcalde han dado en una piedra", dijo hoy el alcalde de Valencia, Ricardo Pérez Casado, en rueda de prensa celebrada para informar de la dimisión de todos los concejales de Unión de Centro Democrático de sus delegaciones y representaciones, con lo que mantienen únicamente su condición de consejales.

Pese al escrito de dimisión, que el alcalde —del PSOE— confirmó estaba aceptada, hoy los concejales de UCD recibieron individualmente un oficio de la secretaría general por la que se les comunica "el cese" en vez de aceptación de la dimisión.

RESULTADOS DEL CONSEJO FEDERAL DEL PSOE

A primeras horas de la tarde de ayer concluyó la reunión del consejo federal de organización del PSOE, que comenzó anteayer, martes, por la mañana en un hotel de Madrid.

Según fuentes socialistas, en el transcurso de la última sesión, celebrada esta mañana, el consejo ha tratado temas específicos del desarrollo del trabajo orgánico del partido en los diferentes ámbitos. Entre los puntos estudiados destacan la participación tanto de los afiliados como de los simpatizantes socialistas en las acciones del partido, así como del método a llevar a cabo por los mismos para la consecución de una inserción en el tejido social

Por último, se han tratado diversas actividades a desarrollar en el transcurso de este verano, así como la programación de las realizaciones del próximo semestre, haciendo hincapié en tres puntos: apoyo a la Unión General de Trabajadores (UGT) en las elecciones sindicales; realización de programas de gobierno a nivel regional y de nacionalidad, en consonancia con la oferta programática realizada por los socialistas en el Parlamento tras la presentación de la moción de censura en el pasado mes de mayo, y total colaboración con los concejales y alcaldes socialistas.

EL AYUNTAMIENTO DE IRUN POR LA RETIRADA DE LAS FOP

El Ayuntamiento de Irún aprobó anteayer una moción en la que se propone la retirada de las fuerzas de Orden Público del territorio vasco, la abolición de la ley antiterrorista y la amnistía total.

La corporación irunesa se comprometió también a prestar todo su apoyo a los familiares de los detenidos políticos y a entablar negociaciones con diversas entidades bancarias para conseguir las cantidades necesarias para pagar las fianzas de tales detenidos

Agrias críticas del «obrerista» Cigarrán a Joan Reventos

"Joan Raventós jamás tendrá autoridad para estar al frente de la comisión ejecutiva del partido", manifestó el exsecretario de organización del PSC (PSC-PSOE) y dirigente de la corriente "obrerista", Carlos Cigarrán.

El dirigente socialista explicó su punto de vista sobre el desarrollo del congreso de los socialistas catalanes realizado el fin de semana pasado. Haciendo un balance del papel jugado por el primer secretario, Joan Raventós, manifestó que "de entrada hay que señalar que a pesar de querer aparecer en el congreso como una persona por encima del bien y el mal, por encima de las diferentes corrientes del partido, la verdad es que se ha identificado claramente con los "obiolistas", participando, en contra de lo que dijo en un principio, en una ejecutiva monocolor"

Sobre Raventós, Carlos Cigarrán, aseguró que "conocía perfectamente las posiciones del grupo de Obiols, mal llamados "unitarios", mientras que siempre procuró no enterarse de cuáles eran nuestras posiciones. Durante las sesiones del Congreso, Raventós no se impuso en ningún momento y su sentido de la autoridad brilló por su ausencia. Creo que podía haber convocado una reunión entre Obiols, él y yo, y nunca lo hizo". — (Efe).

LA COMISION DE NAVARROS A FAVOR DE LA LAUREADA

La comisión de navaros en Madrid ha publicado una declaración en la que se muestra contraria a que se quite la Cruz Laureada de San Fernando del escudo de Navarra, acuerdo que fue adoptado recientemente por el Parlamento Foral de esta provincia.

El comunicado dice textualmente:

"Ante la pretensión del Parlamento Foral Navarro de eliminar la Cruz Laureada de San Fernando del escudo de Navarra, queremos hacer constar:

La historia fue como fue, y no es posible cambiarla. Ni el mismo Dios con todo su poder, podría hacerlo.

Ante tamaño orgullo e imbecilidad antihistórica, nos acogemos al derecho tradicional de: "se obedece, no se cumple". — (Efe).

EL P.S.A. DESTROZA LA TEORIA POLITICA CATALANA

Francisco Hidalgo, diputado del Parlamento Catalán y responsable del P.S.A. en esta región, en unas declaraciones realizadas al diario "Sol de España" en Málaga, ha manifestado que "los catalanes nos han aceptado a la fuerza, porque la presencia del P.S.A. es irreversible, ya que nos respaldan 70.000 votos".

A la pregunta de si los andaluces del PSA se entienden con los catalanes, ha respondido: "estamos haciendo filigranas para poder entender el catalán, pero aún no hemos solicitado la traducción bilingüe"

"Todos, desde la derecha a la izquierda —ha agregado—, han estado contra nosotros porque les hemos destrozado toda su teoría política. Decían que todo el que trabaja y vive en Cataluña es catalán, y nosotros les hemos demostrado que no es así". — (Europa Press).

ROJAS MARCOS ESPERA BUENOS RESULTADOS EL DIA 20

Alejandro Rojas Marcos, secretario general del PSA, que se encuentra en Ronda en la reunión del comité nacional de su partido, ha manifestado que "actualmente no son muy buenas las relaciones del PSA con la Junta de Andalucía"

Respecto a la participación de su partido en las elecciones parciales en Sevilla y Almería para el Senado Rojas Marcos dijo que es optimista en relación con los resultados del próximo día 20, fecha de las votaciones, y añadió que "ésta es la clara ocasión para los andaluces de estar representados por primera vez en la Cámara Alta". — (Europa Press)

NO PROSPERO LA MOCION DE CENSURA CONTRA EL PRESIDENTE DE LA DIPUTACION

Por 27 votos en contra y 23 a favor ha sido rechazada en un pleno extraordinario la propuesta de dimisión del presidente de la Diputación Provincial de Madrid presentada por el grupo de diputados de UCD. — Efe.

CREACION DE UNA FUNDACION SOCIALISTA

El subsecretario de Universidades Manuel Cobo ha dictado una orden por la que se reconoce clasifica e inscribe como fundación docente privada de promoción la instituida en Madrid con la denominación de "Francisco Largo Caballero" La disposición aparece publicada en el Boletín Ofical del Estado. — (Europa Press)

Aclaración del ministerio del Interior sobre la retención del DNI

MADRID, 9.— El Gobierno ha remitido al Congreso la respuesta que el Ministerio del Interior ha formulado a la pregunta realizada por el diputado socialista José Bono, sobre retención del Documento Nacional de Identidad a la entrada de dependencias públicas

El Ministerio del Interior responde que, aunque la práctica de la retención temporal del DNI a la entrada de edificios públicos ha sido considerada en ciertos momentos como habitual, «este tipo de retenciones del citado documento no se ajusta a las disposiciones vigentes sobre la materia. En cuantas ocasiones se ha tenido conocimiento de estas situaciones, se ha ordenado el inmediato cese de las mismas, recordando la obligatoriedad del cumplimiento de la normativa reguladora de tal materia».

Más adelante, agrega que la única retención del DNI que, a priori, cabría considerarse como ajustada a la legalidad, es la que se realiza en momentos de conflictividad callejera, bien en situaciones de alteración grave del Orden Público, bien para efectuar la identificación de posibles sospechosos.

M.C.D. 2022

SEGUN GARCIA AÑOVEROS

Próximas reducciones en la declaración de Hacienda

MADRID, (Europa Press). El ministro de Hacienda, Jaime García Añoveros, anunció ayer en rueda de prensa la elevación de deducciones familiares en el impuesto sobre la renta, el recorte de las tarifas para deflactar en un 10 por 100 los aumentos monetarios de rentas, una nueva modificación del cuadro de retenciones aplicable desde enero próximo, la actualización de valores contables y medidas de gasto público.

Estas medidas irán recogidas en su mayoría en el proyecto de presupuestos del Estado para 1981, que será presentado a Las Cortes a finales de verano. Las más importantes, —deducciones familiares y recorte de tarifas del impuesto, supondrán para Hacienda recaudar el año próximo 72.400 millones de pesetas menos que si no se aplicara ningún correctivo.

Pese a ello, se estima que la recaudación por renta a la que aspirarán los presupuestos 1981 —según el ministro, aún no calculada con exactitud— superará los 650 millones de pesetas. Para 1980 había presupuestados 615.000 millones y se alcanzarán unos 630.000.

El ministro dijo que todavía no tienen datos sobre las declaraciones presentadas este año, pero calculan 4,6 millones, y de ellas creen que habrán salido positivas un 70 por 100. Al empezar la campaña de declaraciones, esperaban conseguir entre 4 y 6 millones, dato que no se extrae de los que deberían declarar —su número se desconoce— sino del número de matrimonios (4 millones) y de la población asalariada.

Las medidas anunciadas son:

DEDUCCIONES

—La de hijos (antes 6.000 por cada uno) pasa a 7.500 y 9.000.

—La de ascendientes a cargo del contribuyente (antes 5.000) pasa a 7.500 y 10 000.

—La de familiares con más de 70 años (antes 3.000) pasa a 4.500 en 1.980 y 6.000 en 1981.

RECORTE DE TARIFAS

—Se deflactarán todas las tarifas un 10 por 100, manteniendo la misma curva de progresividad. Si bien el ministro no anticipó la nueva tabla, parece que esta tendrá sobre cada contribuyente efecto similar al caso de reducir con la tarifa actual las subidas de renta en un 10 por 100.

RETENCIONES

—Entrada en vigor de una nueva tabla de retenciones a partir del primero de enero próximo. El objetivo es que no haya tantas declaraciones positivas; que la tabla se ajuste lo más posible a cada caso, a la vista de las nuevas reducciones y tarifa.

LOS REYES DE ESPAÑA EN LUXEMBURGO

Apoyo al calendario del ingreso de España en la CEE

LUXEMBURGO. (Efe). — Sus Majestades los Reyes de España, don Juan Carlos y doña Sofía, han llegado a Luxemburgo a las 11,25 de la mañana de ayer.

Los soberanos han dado así comienzo a la visita de estado que realizan a este país centroeuropeo, que tendrá tres días de duración.

Al pie de la escalerilla del avión DC-8 de la Fuerza Aérea Española, en el que viajaron, fueron saludados por los Grandes Duques soberanos de Luxemburgo, Juan y Josefina Carlota.

Don Juan Carlos I vestía uniforme caqui de diario de capitán general del Ejército de Tierra, y doña Sofía lucía abrigo de verano en tono blanco y una pamela de colores blanco y verde.

Al pie de la escalerilla del avión en que viajaron los Reyes, los Grandes Duques de Luxemburgo les presentaron al vice-presidente del Gobierno y ministro de Negocios Extranjeros, M. Gaston Thorn, así como a los miembros de su comitiva.

Seguidamente, don Juan Carlos y el Gran Duque Juan pasaron revista a un destacamento de honor del Ejército.

Una vez finalizada la revista, los Grandes Duques presentaron a los Reyes a los miembros del Gobierno en pleno, encabezado por su presidente, M. Pierre Werner, así como a los presidentes de altos organismos, a la alcaldesa de la ciudad, madame Colette Flesch, y al comandante en jefe del Ejército, general Nicolas Koob.

Seguidamente el séquito se digirió en caravana automóvil al palacio ducal, residencia oficial de los Reyes durante su estancia en Luxemburgo, donde los Grandes Duques les ofrecieron un almuerzo íntimo. Al tiempo que tenía lugar esta comida, el ministro español de Asuntos Exteriores, don Marcelino Oreja Aguirre, acompañado de su esposa, asistía a otra, también privada, que les fue ofrecido por el señor Thorn, en compañía de su esposa.

A primeras horas de la tarde, don Juan Carlos I, acompañado por el presidente del Gobierno luxemburgués, ofrendó una corona de flores ante el monumento a la Solidaridad Nacional. Seguidamente, y en compañía de la Reina, se trasladó a la sede del Ayuntamiento de la capital, donde les fue ofrecida una recepción de honor.

En el municipio de la Villa de Luxemburgo, S. M. el Rey de España pronunció el siguiente discurso:

«Al contestar a vuestra amable salutación quiero agradeceros cordial y sinceramente, en nombre de la Reina y en el mío, la acogida que nos ha dedicado la Villa de Luxemburgo, que tan digna y honrosamente representais.

«Podeis creerme cuando os digo que para la Reina y para mí ha constituido una auténtica satisfacción y una emocionante experiencia este reencuentro con la vieja ciudad, que, a través de sus tradiciones, sus monumentos, sus baluartes y sus calles, e incluso ciertos modos de vida, nos habla a los españoles tan elocuentemente de un pasado común.

«La exposición que habeis tenido la gentileza de acoger, organizada por la dirección de los archivos y que evoca la prestigiosa figura del conde de Mansfeld, gobernador durante tantos años del entonces Ducado, en nombre de los Reyes de España, es otro testimonio de la pervivencia entre viejas cartas y pergaminos de los ecos sentimentales del pasado.

«Remontándonos a uno aún más remoto, he tenido la alegría de que el Patrimonio Nacional de España haya podido contribuir a esta resurrección de las glorias de antaño, gracias a la venida a Luxemburgo, siquiera sea por unos días, del Codice Aureo, el evangelio que se guarda en la biblioteca de El Escorial y que es una muestra inigualada de lo que la devoción y el arte de los monjes benedictinos de Echternach pudieron producir para prestigio y lustre de las bibliotecas europeas.

«Quisiera terminar felicitandoos por el espléndido desarrollo de esta Villa de Luxemburgo, donde las huellas del pasado, amorosamente restauradas, voexisten con las muestras de un pujante auge financiero que auguraba la ciudad altos destinos en la Europa de mañana.

CENA DE GALA

Luxemburgo. (Efe). — El Gran Duque Juan expresó la postura de Luxemburgo en contra de una paralización del proceso de ampliación de la CEE en el curso de una cena de gala ofrecida anoche en el Palacio Granducal en honor de la pareja real española.

Finalizada la cena de gala, SS.MM. los Reyes, en compañía de los Grandes Duques, saludaron a los asistentes en una recepción que se celebró a continuación.

APOYO DE THORN

Luxemburgo. (Efe). — El ministro español de Asuntos Exteriores, Marcelino Oreja, almorzó ayer con su colega luxemburgués, Gaston Thorn, quien le aseguró, que «el calendario de ingreso de España en la CEE no va a ser perturbado».

Así lo manifestó el ministro español a un grupo de informadores españoles, aunque matizó que la aseveración de Thorn corresponde a su calidad de ministro de Exteriores luxemburgués y no como presidente en funciones del Consejo de Ministros de la Comunidad.

LAS REBAJAS
HAN SALIDO ECHANDO XISPAS,
ATRAPALAS!
Xispas
ESA ROPITA TAN 'CHUPI'
QUE TU SIEMPRE TE HAS QUERIDO PONER,
AHORA TE ESTA ESPERANDO EN XISPAS...
...CLARO QUE PUEDES,
PORQUE HEMOS QUEMADO LOS PRECIOS
Y ESTA TODO...
'UUMMM' ¡QUE ECHA XISPAS!
VEN A LA ULTIMA MODA DE LA MODA... TU MODA.
CORRE, QUE NO TE LA QUITEN.
c/ Olmos, nº 18

M.C.D. 2022

"O PAGAMOS LOS IMPUESTOS O LOS SALARIOS"

El sector hotelero de Benidorm en crisis

ALICANTE. (E. Press).

Manuel Navarro Padilla, presidente de la Asociación Comarcal de empresarios de hostelería de Benidorm, (Alicante), ha declarado a "Europa Press: "Nuestra situación económica se encuentra en estos momentos ante una grave disyuntiva: O pagamos los impuestos, o pagamos los salarios".

"Ambas obligaciones --ha dicho-- no podemos atenderlas. De momento, nos hemos decidido por pagar los salarios, pero si las circunstancias de recesión turística siguen, tampoco podremos pagarlos".

Estas manifestaciones las ha realizado Manuel Navarro Padilla a "E. Press" al ser preguntado por la situación que atraviesa el sector de la hostelería en Benidorm (Alicante).

Los datos de la intervención sobre RTVE no permiten procesar a nadie

MADRID. (E. Press). — Con los datos que ha proporcionado el informe de la Intervención General del Estado sobre RTVE, no se puede iniciar un proceso penal a persona concreta ni un procedimiento de carácter de exigencia de responsabilidades administrativas a personas determinadas, segun se afirma en la contestación que el Gobierno ha remitido al Congreso de los Diputados, para responder a la pregunta formulada por el Parlamenatrio de la minoría catalana, Ramón Sala, sobre gestión económica en RTVE.

Tras referirse al carácter provisional y limitado del informe-auditoria realizado por la citada intervención, el Gobierno manifiesta: "Para que se puedan exigir responsabilidades administrativas, laborales, y mucho más penales, hace falta la existencia, en el caso de responsabilidades administrativas, de un daño o perjuicio efectivo y cierto a la Hacienda Pública —artículo 140 de la Ley General Presupuestaria—, que el daño o perjuicio sea consecuencia de actos constitutivos de infracciones tipificadas en la ley, que las infracciones sean imputables a autoridades o funcionarios conocidos y determinados, y que estos hayan obrado con dolo, culpa o ignorancia grave o inexcusable".

"Ninguno de esos elementos aparece establecido y definido en las actividades analizadas en el informe de RTVE con tal grado de concreción que permita, con fundamento exclusivo en el mismo, actuar sería y responsablemente frente a nadie dichos supuestos de responsabilidad. Y lo mismo puede decirse de la responsabilidad administrativa disciplinaria a que se refiere el artículo 81 de la Ley de Funcioanrios Civiles, y también de las responsabilidades laborales para el personal sujeto a derecho laboral".

LABORAL

Se creará una nueva central sindical

Diversos sindicatos independientes se reunirán el sábado en Salamanca para crear una central sindical independiente. La reunión, a la que han sido invitadas 30 organizaciones ha sido promovida por los siguientes sindicatos: Federación de Empleados de Banca Independientes, Sindicato Independiente de Transporte Aéreo, Confederación General Democrática de Trabajadores, y Confederación de Profesionales.

PARO EN ENSIDESA

Los 8.000 trabajadores de ENSIDESA de Verina han decidido para hoy un paro de 8 horas en solidaridad con 36 sancionados por la empresa. Estos últimos lo fueron por su negativa a ser trasladados a la factoría de Avilés con objeto de actuar como esquiroles, ya que allí estaban en huelga.

LA GUARDIA CIVIL DETIENE A MIEMBROS DE CCOO

Diecisiete miembros de CCOO del Campo de Almería han sido detenidos ayer por la Guardia Civil cuando informaban a los trabajadores del campo sobre el convenio colectivo del sector. Entre ellos está Antonio Romero, secretario general de CCOO de Andalucía.

ORDEN PUBLICO

MATARON AL EX-ALCALDE DE ECHARRI - ARANAZ

Setenta años de cárcel para cuatro etarras

MADRID. — A casi setenta años de prisión asciende la pena impuesta por la sección primera de lo Penal de la Audiencia Nacional a los cuatro miembros de ETA autores del asesinato del ex alcalde de la localidad navarra de Echarri-Aranaz, informaron a "Efe" fuentes judiciales.

Vicente Nazabal Auzmendi, autor material del asesinato de Jesús Ulayar Luciaga, ha sido condenado a veintisiete años de cárcel por este delito y a cuatro meses por utilización ilegítima de motor ajeno; Juan Nazábal Auzmendi, hermano de éste, ha sido condenado por los mismos delitos a veintidós años y cuatro meses de prisión.

Por otra parte, Jesús María Reparaz Lizarraga ha sidocondenado, como cómplice de asesinato, a doce años y un día de prisión, y Eugenio Ulayar Huici, como encubridor del mismo delito, a seis años y un día de presidio.

Los dos hermanos Nazábil y Reparaz robaron un taxi el 27 de enero de 1979, fueron a recoger unas armas que tenían escondidas y el último citado fue a buscar a Eugenio Ulayar, colaborador del comando.

A continuación, Reparaz se dirigió a un bar para ser visto y que no sospecharan de él, y los hermanos Nazábal se traslalaron hasta el número 60 de la calle de Mudino, de Echarri, domicilio del señor Llayar Liciaga.

Hacia las ocho de la tarde de aquel día, salió de su casa el ex alcalde. Vicente Nazábal se aproximó a él por la espalda y, cubierta la cara, le disparó cinco veces, mientras el hermano del agresor esperaba en el taxi. La víctima falleció al instante.

Vicente volvió al taxi y los dos hermanos emprendieron la fuga hasta donde les esperaba Ulayar, a quin dijeron que les siguiera en su coche pero sin contarle lo sucedido. Al día siguiente, Eugenio Ulayar se enteró de que había colaborado en la muerte de un primo suyo.

PERMANENTE DE U.C.D.

Mayor protagonismo de los órganos colegiados

MADRID (Efe).— A las 10 de la noche concluyó la reunión de la comisión permanente de UCD, reunida desde las cinco de la tarde.

El primero en abandonar la reunión fue el vicepresidente segundo del Gobierno, Fernando Abril Martorell, haciéndolo a continuación el presidente del Gobierno y los demás miembros de la permanente.

El secretario general de UCD, Rafael Calvo Ortega declaró a los periodistas que estaba muy satisfecho del resultado de la reunión, y que creía interpreatr los sentimientos de los demás miembros. El señor Calvo Ortega manifestó que se ha tomado el acuerdo de aumentar la colegialidad en la actuación de los órganos colegiados del Gobierno y que eso es positivo, pues es aumentar la corresponsabilidad de los miembros de la comisión permanente; de intensificar la frecuencia de las reuniones y la intervención de la permanente en las decisiones de importancia, tal como se planteó el lunes pasado en la reunión de la permanente.

Seguidamente, señaló que no habrá nuevas reuniones de la permanente hasta el próximo lunes, habiendo terminado hoy el periodo iniciado el pasado día 7. Dijo que la reunión del próximo lunes será "ya normal y se celebrará en Madrid" y que el comité ejecutivo de UCD se reunirá el próximo día 18.

Por otro lado, afirmó que el consejo político tendrá lugar en el presente mes de julio, si bien no se ha fijado en la reunión de hoy la fecha concreta. En cuanto a la reunión que celebrarán los grupos parlamentarios centristas del Congreso y del Senado, el señor Calvo Ortega manifestó que serán a finales de julio o principio de agosto, ya que —afirmo— es posible que la reunión del comité ejecutivo dure más de una jornada.

Volviendo al tema de la reunión de la permanente, Calvo Ortega dijo que de la reunión de ayer se desprende una mayor solidaridad, si cabía, de todos hacia UCD.

Por otra parte, el secretario general de UCD, manifestó que la actuación colegiada de los órganos de UCD significan que las decisiones se tomen más por la comisión permanente que por una sola persona, lo que significa una mayor presencia de la permanente en las decisiones políticas de importancia.

Señaló que no era correcto plantear los resultados de la reunión de ayer tarde como una victoria de ningún sector de UCD, puesto que significa un refuerzo de la solidaridad.

Por último, Calvo Ortega manifestó que de la reunión saldrá un relanzamiento de UCD como partido, pues se han disipado dudas derivadas de un trabajo intenso del grupo parlamentario centrista y del Gobierno.

AJUNTAMENT DE PALMA

COMISSIO DE CULTURA

PACO DE LUCIA

UNICA ACTUACIO

CASTELL DE BELLVER

DIA 11, A LES 22,30

Venda anticipada de entrades:

OFICINA MUNICIPAL DE TURISME

C/. ALMUDAINA, 7 250 PTES.

Dos heridos graves en el tercer encierro de San Fermín

PAMPLONA. (Europa Press). En el tercer encierro de los Sanfermines, dos personas han resultado heridas graves por asta de toro. Se trata de José Ignacio Artola Aguirre, de 29 años de edad y de José María Jiménez Zubiri, de 26 años.

El tercer encierro ha sido más largo que los dos anteriores. Numerosos mozos resultaron contusionados a consecuencia de los revolcones. Los momentos más peligrosos se registraron en la plaza del Ayuntamiento y en el callejón. Corrieron toros de la ganadería de Fermín Bohorquez, en sustitución de los programados de Benítez Cubero.

Fuentes del Hospital Provincial de Navarra han informado a «Europa Press» que José Ignacio Artola Aguirre, residente en Pamplona, sufre herida por asta de toro en el tercio superior del muslo.

PRENSA

Reaparición de «Informaciones»

MADRID. — El diario "Informaciones", decano de la prensa vespertina de Madrid, salió ayer tarde de nuevo a la calle.

El vespertino, impreso en los talleres de "El Alcázar", aparece con un nuevo formato de mayo rtamafio a veinticuatro páginas.

El director en funciones es Juan Espejo, y en sus páginas de opinión firman Ramón Trías Fargas, Antonio Guerra y Justo Díaz Villasante.

En su número de reaparición, "Informaciones" inserta un editorial titulado "Estos somos", que comienza: "Aquí están, estos son los esclavos del patrón. Esta letra nos cantan, nos disparan, diríamos con más propiedad, a la entrada al trabajo a los hombres y mujeres que hacemos el periódico que hoy ve, por fin, la luz pública después de un larguísimo silencio".

M.C.D. 2022

LA BOLSA

BANCO DE CREDITO BALEAR

MADRID

BANCOS:		
Banco Popular Español	235	(— 2)
Banco Europeo de Negocios	—	
Banco de Bilbao	224	(=)
Banco Central	250	(=)
Banco Español de Crédito	227	(=)
Banco Exterior de España	210	(— 2)
Banco Hispano Americano	224	(— 2)
Banco de Santander	277	
Banco Urquijo	151	
Banco de Valencia	250	(=)
Banco de Vizcaya	233	(=)
Banco de Crédito Balear	185	(=)
ELECTRICIDAD:		
Electra de Viesgo	62	(=)
F. E. C. S. A.	59'25	(=)
F. E. N. O. S. A.	54	(=)
Hidroeléctrico Cantábrico	—	
Hidroeléctrico Cataluña	54	(— 1)
Hidroeléctrico Española	64'25	(+ 0'50)
Eléctricas Reunidas Zaragoza	—	
Iberduero	61'50	(— 0'25)
Saltos Nansa	—	
Sevillana de Electricidad	60'75	(+ 0'50)
Unión Eléctrica	65	(=)
ALIMENTACION:		
EBRO. Azúcares y Alcoholes	208	(=)
El Aguila	43	(+ 1)
General Azucarera	—	
INMOBILIARIA Y CONSTRUCCIONES:		
Cementos Alba	132	(+ 2)
Dragados y Construcciones	79	(— 1)
Inmobiliario Metro	85	(+ 0'50)
Inmobiliario Urbis	21	(=)
Portland Valderrivas	95	(=)
Urbanizadora Metropolitana	137	(=)
Vallehermoso	61	(— 3)
QUIMICAS:		
Energía e Industr. Aragonesas	18	(=)
Explosivos Rio Tinto	23'50	(=)
Papeleras Reunidas	—	
Española de Petróleos	106	(— 1'75)
SIDERURGICAS:		
Altos Hornos de Vizcaya	8'75	(=)
Auxiliar de FF. CC.	—	
Duro Felguera	—	
F. A. S. A.	—	
Finanzauto	79	(— 3)
Material y Construcciones	17	(— 0'50)
Metalúrgica Santa Ana	—	
S. E. A. T.	—	
MONOPOLIOS:		
C. A. M. P. S. A.	206'25	(— 0'25)
Tabacalera	117	(+ 1)
Telefónica Nacional	62	(=)
VARIOS:		
Finanzauto y Servicios	—	
Galerías Preciados	23'25	(— 1'25)
General de Inversiones	34	(=)
Industria y Navegación «INSA»	—	
Metropolitano de Madrid	—	
Popularinsa	126	(+ 1)
Sarrió. Papelera de Leiza	—	
FONDO DE INVERSION:		
Eurovalor - 1	205'56	(+ 0'03)
Eurovalor - 2	252'39	(+ 0'04)

INDICE. Anterior: 102'39
Hoy: 102'27
DIFERENCIA EN: — 0'12

BARCELONA

BANCOS:		
Banco Atlántico	221	(— 2)
Banco López Quesada	—	
Banco de Madrid	—	
Banco Industrial de Cataluña	121	
CEMENTOS, INMOBILIARIAS Y CONSTRUCCIONES:		
Asland	107	(=)
Inmobiliaria Colonial	134	(=)
Fomento de Obras	33	(+ 1)
QUIMICAS:		
S. A. Cross	25	(— 0'25)
CONSTRUCCIONES METALICAS:		
La Maquinista T. y M.	—	
Motor Ibérico	65	(+ 2)
TEXTILES:		
España Industrial	—	
La Seda de Barcelona	39'50	(+ 0'50)
Sniace	22	
MONOPOLIOS:		
C. A. M. P. S. A.	—	
Telefónica Nacional	61	(=)
VARIOS:		
Papeleras Reunidas	—	
Tabacos de Filipinas	147	(— 3)
Cía. Trasmediterránea	—	

INDICE. Anterior: 99'54
Hoy: 99'52
DIFERENCIA EN: — 0'02

LIGEROS DESCENSOS

MADRID, (Europa Press).

Al término de la sesión de ayer, las tres Bolsas han registrado ligeros descensos, menor en la Bolsa de Barcelona, que ha perdido dos centésimas.

Los índices han quedado establecidos de la siguiente forma: Madrid, 54 puntos, en 102,27; Barcelona en 99,52, tras haber bajado 0,02; y Bilbao, con una pérdida de 0,18 en 108,73.

MADRID

MADRID, (Efe). — En la sesión de ayer, la Bolsa mostró una mayor contención observándose por corros bajas más moderadas e incluso pequeño avance dentro del sector eléctrico, de alimentación, químicas y textiles y en el sector de varios.

Esto supuso, por tanto, que el índice general sufriese un retroceso de menor entidad. El cierre completamente abandonado con ligero predominio del dinero sobre el papel. Y un total de 166 valores contratados en renta variable, 35 suben, 35 bajan y 96 no varian. Indice general de la sesión 102,27 contra 102,39. En base al 31-12-70, 59'37-0'07.

BARCELONA

BARCELONA, (Efe). — Dentro de un tono de sostenimiento general en que viene evolucionando el mercado, en la sesión de ayer se apreció un ligero predominio de la oferta en bancos y eléctricos, mientras que han sido los sectores industriales los más resistentes, lo que permitió que el índice general cerrara con una baja de dos centésimas.

Al cierre, había ligero predominio vendedor, en un ambiente encalmado.

BILBAO

BILBAO, (Efe).— No se observa el más mínimo cambio en la orientación de la Bolsa al mantener las mismas características de poca actividad e inseguridad que caracterizó el desarrollo de la sesión precedente.

Esta debilidad la acusan principalmente los valores bancarios, sobre cuyo sector pesan las realizaciones de beneficios.

Se aprecia resistencia por el contrario en los demás corros, siendo de destacar la recuperación ofrecida por los valores de alimentación y el sostenimiento de los eléctricos, que en conjunto registran una situación desigual.

EL PARENTESIS DEL VERANO NO ACLARARA LAS EXPECTATIVAS EMPRESARIALES

MADRID. (E. Press).—Un informe bancario reservado, que ha sido filtrado a "Europa Press", señala que el paréntesis de los tres meses de verano no va a aclarar nada las expectativas empresariales, ancladas en una falta de horizonte.

Sólo cabe esperar —añade el informe— que el deseo, parece que generalizado, de medidas reactivadoras, se plasme en el otoño, lo que surtiría efectos a mediados de 1981.

En ciertos niveles muy concretos —continúa— parece existir una mayor confianza inversora —léase construcción, obras públicas y algunas manufacturas metálicas—, pero solo cabe interpretar esto como indicador.

El informe señala que ahora se repiten las notas de los últimos meses (inflación estancada, desempleo paralizado, ampliación del déficit comercial, ausencia de tensiones graves de liquidez y deterioro de las expectativas empresariales), pero quizá influídas por la estacionalidad, especialmente la disminución del paro, que hay que tomar con prudencia (elevación estacional de oferta, estancamiento de población activa).

Una larga experiencia para un nuevo concepto en toldos:

Esta es nuestra

Línea '80

Resultado de largos estudios y muchas horas de trabajo, creando, remodelando, corrigiendo errores y mejorando aciertos.
En esta gama y sus variantes y accesorios está el toldo que Ud. necesita para su hogar o comercio.
Pidanos un representante que lo asesore sin compromiso alguno.

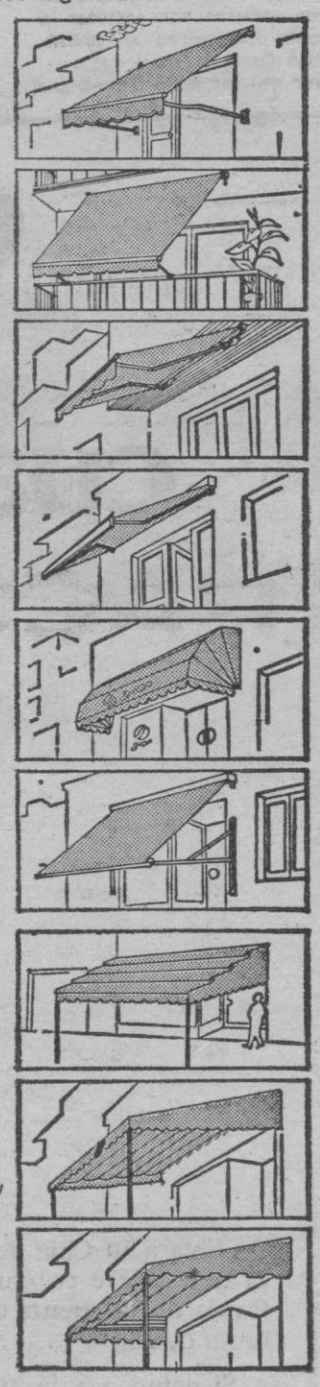

Punto Recto
Nueva solución para un modelo clásico.

Stor
Sencillo y práctico, ideal para balcones.
Brazos plegables.

Europa 72 y 73
Brazos Invisibles.
Amplio campo de aplicaciones
Muy versátil,

Cofre Europa 78
Provisto de Brazos Invisibles, cerrado es un cofre hermético.
Elegante terminación.

Capota
Un modelo clásico para proteger y decorar fachadas, ventanas, etc.

Cofre Anti-Tempest
De gran belleza, cerrado es un cofre hermético. Resiste vientos huracanados.

Graduable y Plegable
Gradúa la luz y el sol y se pliega totalmente.
Una solución definitiva.

Deslizante
Se pliega como un fuelle.
Muy decorativo en pequeñas y grandes superficies.

Techo Retráctil
Hermoso y práctico, para cubrir o cerrar desde una terraza hasta un estadio.

Toldos de todo tipo. Cerramientos. Recambios lona
Mobiliario hostelería, jardín y Piscina

almacenes **aragón**

Aragon, 40 / Tel. 27 01 00 - 27 46 77 / Palma
Ibiza: C/. Progreso, 58 / 1º / Tel. 34 02 45 / San Antonio

M.C.D. 2022

CEE - España: Belgica respalda a Thorn

Bélgica apoyará la nueva presidencia de la CEE, asumida desde el 1 de julio por Luxemburgo, para asegurar el desarrollo normal de las negociaciones para el ingreso de España y Portugal.

El portavoz oficial del Ministerio belga de Asuntos Exteriores declaró ayer que su Gobierno se alineaba con la actitud expresada ante el Parlamento europeo por Gaston Thorn al presentar su programa como presidente en ejercicio del Consejo de Ministros de los «nueve».

Thorn, viceprimer ministro y titular de Asuntos Exteriores de Luxemburgo, testimonio ante la asamblea representativa de la CEE que la nueva presidencia «se esforzará para conseguir que el ritmo de las negociaciones no resulte perturbado, aunque resulte temerario querer fijar una fecha precisa para el final de la ampliación de la Comunidad, antes de entrar en el fondo del debate».

En su conferencia de prensa semanal, y tras la entrevista del ministro belga de Asuntos Exteriores, Charles Ferdinand Nothomb, y el titular español de relaciones con la CEE, Leopoldo Calvo Sotelo, el portavoz belga declaró que su país no varió su posición tradicional en favor de la ampliación de la Comunidad.

Bolivia: La Democracia Cristiana apoya a Siles Zuazo

El presidente del Partido Demócratacristiano de Bolivia, Luis Ossio, en unas declaraciones hechas en Caracas, hizo público el apoyo de su partiod al candidato presidencial que logró el mayor número de votos en las pasadas elecciones de Bolivia.

Hernán Siles Zuazo es un político demócrata en el más amplio sentido de la palabra y hará un esfuerzo por sostener el sistema democrático en Bolivia, explicó Ossio.

Tras señalar de la Democracia Cristiana tiene sus propios líderes y su propia idea sobre el proceso boliviano, admitió que Siles Zuazo está bastante próximo a la Democracia Cristiana y mantiene fuertes vínculos con ella.

Tras subrayar que la Democracia Cristiana cooperó en el proceso democrático de Bolivia, dijo que, aunque un golpe militar es siempre posible en su país, dicha intervención no podría durar, mucho tiempo dadas las condiciones socio-políticas que se viven en Iberoamérica.

CARTER SE ENTREVISTO CON EL EMPERADOR HIROHITO

Tokio: Personalidades de 50 paises en los funerales de Ohira

Doscientos veinte representantes especiales de 50 países, y más de 6.000 invitados, asistieron ayer a los funerales oficiales por el recientemente fallecido primer ministro japonés, Masayoshi Chira, y que tuvo como marco el «Nippon Budokan Hall», de Tokio.

El acto, no religioso, fue organizado por el Gobierno japonés con la colaboración del Partido Liberal Democrático (PLD) ,del que Masayoshi Ohira era presidente.

Los funerales dieron comienzo a las 14'00 horas locales, con la asistencia de los 750 miembros de la DIETA, los gobernadores de las provincias y alcaldes de las principales ciudades.

En el centro del salón del Nihon Budokan (teatro para la práctica de artes marciales y exhibiciones varias) fue instalado un altar cubierto de claveles blancos y en la parte superior presidía un gran retrato del desaparecido primer ministro, Masayoshi Ohira.

En la parte inferior del gran salón se hallaban presentes los príncipes herederos, Akihito y Michiko, el hermano de Akihito, príncipe Hitachi, y los hermanos del emperador Hiro Hito, príncipes Mikasa y su hijo, Tomoito.

El emperador Hiro Hito y la emperatriz Pagako enviaron a los funerales al chamberlan Urabe para que les representase en esta ocasión.

Entre los invitados se encontraban el presidente norteamericano, Jimmy Carter, el primer ministro chino, Hua Guofeng, y los primeros ministros de Thailandia, Australia y Corea del Sur, así como representantes europeos, iberoamericanos, de Africa, Oriente Medio y Oceania.

Las cenizas del primer ministro fueron transportadas desde la residencia particular del desaparecido, en Setagya, a unos 30 kilómetros del centro de Tokio, hasta el nipón Budokan Hall, donde fueron expuestas para la ceremonia funeraria.

Al comienzo de ésta fue escuchada la grabación de unas frases pronunciadas por Ohira durante su último viaje a Norteamérica, a comienzos de mayo pasado.

El primer ministro en funciones, Masayoshi Ito, pronunció unas palabras en homenaje al «premier» desaparecido.

La ceremonia, en la que tomaron parte cerca de 6.000 personas, finalizó con una ofrenda de claveles blancos ante el altar donde se hallaban las cenizas.

EL SENADO NO FACILITARA ARMAS AL GOBIERNO DE RYAD

Tensión Arabia Saudí - EE.UU.

La negativa del Senado norteamericano a aprobar una venta especial de armamento a Arabia Saudí, y la consiguiente protesta del Gobierno de Ryad, ha colocado a la Administración Carter en una difícil disyuntiva.

La oposición del Senado estadounidense, de mantenerse hasta el fin, imposibilitaría que el Gobierno de Washington atienda la petición saudí de suministrar ciertos equipos especiales para los sesenta aviones «Phantoms F-15», de fabricación norteamericana, adquiridos en su día.

El embajador saudí en Washington, Jeque Faisal Al-Heyelan, presentó anoche su protesta contra una carta firmada por dos tercios de los senadores estadounidenses en la que éstos se oponen a la venta de los accesorios pedidos por Ryad.

El jeque Faisal Al-Heyelan acusó a Norteamérica de anteponer al Estado judío a sus verdaderos intereses en Oriente Medio y señaló que Ryad, si se le niegan los armamentos pedidos, no tendrá ninguna dificultad para buscar sus suministros bélicos en otros lugares, en los que no se verá obstaculizado por «restricciones y condiciones».

EL PRINCIPE CARLOS DESMIENTE SU NOVIAZGO CON MARIE ASTRID

El príncipe Carlos, heredero de la Corona británica, no tiene planes, en absoluto, de contraer matrimonio con la princesa Marie Astrid, de Luxemburgo, afirmó el secretario de Prensa de la reina de Inglaterra, Michael Shea.

En una declaración oficial, que sale al paso de los rumores circulados en los últimos días, Michael Shea afirmó que no ha habido encuentros entre el príncipe Carlos y la princesa Marie Astrid en los últimos años.

INTENSOS COMBATES VIETNAMITAS - «JEMERES»

Las tropas camboyanas provietnamitas libran duros combates con las fuerzas jemeres rojos para hacerse con el control de la cadena montañosa de Phnom Malai, situada cerca de la frontera con Thailandia.

Según fuentes militares thailandesas, los combates se desarrollan por tercer día consecutivo en las montañas de Phnom Mak Hoeun y Phnom Malai.

Cobre su pensión por su Caja de Ahorros, cuando quiera y como quiera.

Vaya a su Caja de Ahorros. Diga que quiere cobrar su pensión a través de su cuenta corriente o libreta de ahorro.

Si usted no la tiene aún, abra una. Es sólo cuestión de firmar.

Así podrá retirar su dinero cómodamente y cuando mejor le venga. Cuando quiera y como quiera. Toda la pensión o sólo lo que necesite en el momento. Y en un instante, sin molestias y sin miedo a perder su dinero.

En cualquier Caja de Ahorros le facilitarán la información que usted necesite.

TANDEM

M.C.D. 2022

BRASIL

Tumulto por ver al Papa: Siete muertos

Siete personas perecieron pisoteadas y un centenar resultaron heridas por magullamiento cuando la multitud que esperaba al Santo Padre en las inmediaciones del estadio Castelao, de Fortaleza, derrumbó uno de los portones y entró en tropel, allanándolo todo y atropellándose los unos a los otros.

La policía restableció el orden y permitió la entrada de la muchedumbre al estadio, luego de haber retirado los cadáveres de cinco hombres y dos mujeres.

El Congreso Eucarístico es antes que nada un grande y comunitario acto de fe en la presencia y en la acción de Jesucristo —ha afirmado Juan Pablo II, en Fortaleza, capital del Estado de Ceara, al norte de Brasil.

Después de salir del aeropuerto, el Santo Padre se dirigió a la concentración popular en el campo de fútbol local, donde lo recibió una muchedumbre que, como viene ocurriendo en todas las ciudades brasileñas por él visitadas, lo aclamó fervorosamente.

Juan Pablo II se refirió «al gloriosa pasado» de la ciudad, en la gestación de la independencia del Brasil —con respecto a la antigua metrópoli: Portugal y la abolición de la esclavitud.

El Papa pidió «coraje, coraje siempre, hermanos y hermanas, fieles al espíritu que dio origen a vuestra capital».

Por la tarde, Su Santidad presidió la inauguración del Congreso Eucarístico Nacional del Brasil, que ha sido el acontecimiento justificante de la invitación eclesiástica para que Juan Pablo II visitara esta nación

VISITA A LOS LEPROSOS

Por tercera vez en su pontificado, el Papa se encontró con enfermos de lepra, nombre que tiende ahora a ser sustituido por el de «hansenriano», ya que la lepra se conoce también en el mundo médico por «enfermedad de Hansen».

Juan Pablo II fue recibido, a su llegada a Marituba por el más conocido de los enfermos de la «colonia», Adalucio Paracaury Calado, quién lleva 40 años allí. Ya no tiene ni manos, ni pies, ni nariz, lo que no le impide ser el verdadero animador del centro social de Marituba, un hombre lleno de fe y alegría.

A recibir al Papa, también estaba un obispo italiano de 65 años de edad, monseñor Aristides Pirovano, obispo titular de Hadri-ni, quién, tras largos años de apostolado en el Brasil y luego como superior general del Portificio Instituto de Misiones extranjeras (PIME), de Milán (Italia), vino a este sanatorio de hansenianos como simple capellán.

A todos, el Papa habló de los sufrimientos de Cristo cuyo rostro en la cruz, «perdió todo apariencia humana», para expresarles sus sentimientos de aliento y decirles que la enfermedad «no debe considerarse como una fatalidad».

Asimismo, el Papa invitó a los hansenianos a no resignarse al aislamiento por causa de su enfermedad y a hacer todo lo posible para integrarse en la comunidad de los demás seres humanos.

MILES DE PERSONAS SE MANIFESTARON CONTRA LA OCUPACION ISRAELI

Nablus dispensó una cordial acogida a su alcalde

Al grito de «Palestina árabe» fue recibido ayer en Nablus, a su regreso de Jordania, el alcalde Bassam Shakaa, víctima de un atentado terrorista que le costó ambas piernas.

Miles de jóvenes y adultos de esa ciudad de los montes samaritanos, en la ribera occidental del Río Jordán, vitorearon al alcalde agitando banderas palestinas y gritando consignas contra la ocupación israelí.

«Estoy muy feliz de regresar a mi patria, a mi familia y a mi pueblo», dijo Shakaa a un periodista de radio Israel, uno de los pocos que pudo acercarse a él para tomarle declaraciones.

El gobierno militar israelí prohibió a otros alcaldes palestinos acudir a recibir a Shakaa, y a los corresponsales de prensa entrevistarle. Sólo pudieron fotografiarle.

Shakaa, contra cuya vida atentaron supuestos terroristas judíos el pasado 2 de junio, treinta días después de un atentado árabe que costó la vida a seis israelíes en Hebron, regresó en una ambulancia, y dentro de un mes viajará a Londres para ponerse unas piernas ortopédicas.

El alcalde árabe de Ramallah, Karim Jalef, víctima de un atentado similar en esa misma fecha, viajó a los EE. UU. también para atenderse de una amputación del pie izquierdo.

Los alcaldes rechazaron ofrecimientos israelíes para que fueser atendidos aquí y responsabilizaron al Gobierno de Israel por los atentados. Los responsables de esos ataques y los del atentado antijudío en Hebrón del 2 de mayo último, continúan en libertad.

CUMBRE DE LA LIGA ARABE

Los ministros de Asuntos Exteriores, de Economía y Hacienda de los países integrantes de la Liga árabe, reunidos anoche, estudiaron una estrategia para presionar al enemigo sionista y acabar con la dependencia económica del mundo árabe frente a los países industrializados.

Abbdel Moshen Zelzala, secretario adjunto de la comisión económica de la Liga Arabe, declarará que los ministros, después de cancelar una visita turística al valle del Jordán, se habían reunido en sesión urgente para analizar una propuesta iraquí con objeto de llegar a un acuerdo sobre el plan económico que habrá de ser presentado a la «cumbre» de la Liga Arabe, convocada para el 28 de noviembre próximo, en la capital jordana.

La propuesta iraquí se refiere a la creación de un fondo de entre 10.000 millones y 15.000 millones de dólares, en los próximos diez años, destinado a impulsar el desarrollo económico de los países árabes. Se trata de utilizar los recursos petrolíferos para hacer de la próxima década «la década del desarrollo árabe».

Según Saddoun Hamadji, ministro de Asuntos Exteriores iraquí, «nuestro conflicto con el enemigo (Israel) no se solucionará a corto plazo», en primer lugar es necesario que «lleguemos a convertirnos en una potencia económica».

Para ello es preciso utilizar el potencial de los recursos petrolíferos antes de que se agoten.

MALASIA: NUEVO REY ELECTO

El sultán de Pahang, que hoy se convertirá en el séptimo rey de Malasia, es hombre deportivo, educado en Oxford, y antiguo oficial de Infantería.

El sultán Ahmad Shah (49 años) fue elegido rey entre nueve sultanes de las provincias de Malasia el 27 de abril de 1979 y desde la muerte del rey sultán Yahya Petra, de un ataque cardíaco, en marzo de 1979 ha venido actuando como monarca en funciones.

Malasia es el único país cuyo monarca es elegido, pero el poder político de hecho está en manos del Parlamento. El rey es cabeza constitucional, una figura semejante al emperador japonés Hiro Hito y a la reina Isabel II de Inglaterra.

En la ceremonia, que se celebrará en Pekan, 172 kilómetros al este de Kuala Lumpur, Ahmad Shah besará el puño de la «kris» (espada) del Estado.

El futuro rey de Malasia es el tercer hijo del difunto sultán Abu Bakhar. Ahmad Shah ascendió al trono de Pahang el 7 de mayo de 1974, tras la muerte desu padre. Fue designado príncipe heredero de Pahang en 1944 a la edad de 13 años. Su hermano mayor era inelegible y un hermano murió en la infancia.

SIGUEN LOS TEMBLORES DE TIERRA EN GRECIA

Los temblores continúan afectando a la región de Magnesia, en la que se han venido sucediendo los movimientos sísmicos desde la semana pasada, y donde una persona resultó muerta y otras 17 heridas, cinco de ellas de gravedad a consecuencia de un terremoto

Los habitantes de las ciudades de Volos —el tercer puerto más importantes de Grecia— Lamia, Larisa y Farsala han evacuados los últimos pisos de los edificios ante el temor de nuevos temblores de intensidad.

Informes policiales señalan, asimismo, que en las zonas rurales la población ha abandonado sus casas, muchas de ellas destruidas por los temblores, y se ha instalado en tiendas de campaña cedidas por las autoridades

Al menos 170 casas rurales han quedado totalmente destruidas y en las ciudades son muchos los edificios, incluyendo iglesias y locales municipales, viviendas han sido afectadas.

Se estima que en la ciudad de Lamia, el 10 por ciento de las viviendas hansido afectadas.

Los temblores más fuertes se registraron en Volos, a 325 kilómetros al noroeste de Atenas, y en Lamia, a 226 kilómetros al norte de la capital griega.

El observatorio sismológico de Atenas indicó que en la serie de temblores que vieren afectando al centro de Grecia son los más fuertes se registraron de madrugada y tuvieron una intensidad de 5,4, 6,3 y 5,9 en la escala de Ritcher.

LAS REBAJAS DE ROXALAR SON

¡LAS MAS PODEROSAS!

EN CANTIDAD Y PRECIO!

CABALLERO		PESETAS
Camisa M/corta	desde	395
Bañadores, varios	desde	150
Nikis Tapeta,	desde	195
Cazadoras moda,	desde	795
Playeras clásicas,	desde	695
Pantalones Tergal,	desde	495
Trajes algodón 100 por 100,	desde	495
SEÑORA		
Vestidos M/corta y sin manga,	desde	195
Petos a todo color	desde	495
Blusas y faldas	desde	195
Bata Terlenka M/corta	desde	495
Nikis y blusones punto	desde	95
Bikinis Playa, varios,	desde	145
Pantalones colores moda	desde	195

UNISEX		PESETAS
Pantalones Globo «Moda 80»,	desde	795
Shorts y Mini-shorts,	desde	395
Vaqueros Sarga color,	desde	495
Vaqueros azules, varios,	desde	295
Cinturones moda	desde	75
NIÑO - NIÑA		
Vaqueros largos azules,	desde	295
Vaqueros largos Sarga color, calidad,	desde	550
Petos punto, niño, niña,	desde	195
Vestidos niña, muy lindos,	desde	275
Camisas M/corta niño,	desde	295
HOGAR		
Colchas super matrimonio,	desde	395
Paños cocina rizo,	desde	35
Toalla tocador,	desde	16
Toalla lavabo oscuras,	desde	54
Toalla playa Jaguar,	desde	265
Servilletas acrílicas,	desde	17

Ven a por la moda "a todo color" de este verano.

Pantalones, Camisas, Vestidos, Petos,
TODO "SUPER - FLY" y a PRECIOS..... "JA, JA, JA,

PARA COMPARAR Y COMPRAR
Roxalar
SAN MIGUEL, 51 - CAPITAN CRESPI COLL, 15, SON GOTLEU
SABADOS TARDE ABIERTO

M.C.D. 2022

ORANTES - FILLOL Y LUNA - MAYER ABRIRAN HOY EL TORNEO «COPA BARON DE VIDAL»

TENIS DE CATEGORIA

RELIEVES

Hoy se inicia en el Palacio Municipal de los Deportes de Palma la II copa "Barón de Vidal" de tenis. Dos raquetas muy destacadas del equipo español de copa Davis se enfrentarán a dos extranjeras: el chileno Fillol y el norteamericano Gene Mayer. Pero para que el torneo tenga el máximo interés se jugará por el sistema de todos contra todos. Por lo tanto, también veremos enfrentados entre sí a Manolo Orantes y a Fernando Luna.

Durante tres días los aficionados a este deporte que tanto auge ha adquirido tendrán oportunidad de ver a figuras internacionales de primer orden. Jaime Fillol, campeón absoluto de Chile, es jugador de la WTC (lo que en la vida social podemos considerar un VIP). Ha sido semifinalista en Wimbledon, ha ganado los torneos de Pensylvania, Washington, Toronto, Caracas, Sudárica. Campeón de Francia. Ha disputado las finales de los torneos de Madrid y de Barcelona ("Conde de Godó"). El norteamericano Gene Mayer ha disputado el derecho a las semifinales de Wimbledon, siendo únicamente superado en partida bastante difícil por Borg. Jugador joven --sólo cuenta 21 años--, se ha apuntado victorias ante destacadas figuras mundiales, siendo la más reciente ante McEnroe. En 1979 se adjudicó el triunfo en once torneos. Está considerado como gran favorito para ganar en Palma.

¿Qué puedo escribir de Orantes y de Luna que no sepan ustedes? Fernando, el primero en llegar a Mallorca, ayer tomó contacto con la pista. Miembro del equipo nacional de la copa Davis. Ha jugado la final del Orante Bool (Estados Unidos), mostrándose muy efectivo y seguro desde el fondo de la pista. Orantes, recuperado totalmente de una lesión que le obligó a estar apartado de las competiciones, ha vuelto a escalar estas posiciones que le destacan en el "ranking" internacional. Su gran historial se abre con una victoria en el campeonato mundial oficioso de tierra batida (Forest Hill).

El éxito deportivo está garantizado. El de público, pienso que también. Será el mejor estímulo para que la tercera edición sea aún mejor, si cabe.

Lorenzo RIPOLL

FERNANDO LUNA: «Todos los participantes tienen gran categoría»

Hoy da comienzo el "II Trofeo Barón de Vidal", que se disputa en el Palacio Municipal de los Deportes con la participación de las siguientes raquetas: Orantes, Mayer, Luna y Fillol. Antes de dar comienzo a los partidos estelares, se jugarán encuentros teloneros donde participaran Bob, Rubio, Felio Morey, Antonio Enrich y Pedro Juan Marí.

El primer tenista en llegar a la isla fue Fernando Luna, que en la mañana de ayer miércoles arribó al aeropuerto de Son San Juan procedente de la Ciudad Condal. En el hotel Meliá, lugar donde se aloja, entrevistamos a Luna.

"ESTOY EN UN GRAN MOMENTO DE FORMA"

Luna tiene 22 años, y en su carrera deportiva ha sido campeón de España (Cadete y Junior); fue ganador durante tres ediciones del "Trofeo Marqués Cavas", reservado a tenistas menores de 21 años; a participado también en la "Orange Woll" (Campeonato del Mundo junior); el año 1977 fue vencedor del Campeonato de España Absoluto (primera categoría). Ha sido componente en varias ocasiones del equipo español de "Copa Davis", y el pasado año ganó un "Gran Prix" de Italia adjudicándose 25.000 dólares.

—A la hora de participar en este "II Trofeo Barón de Vidal", ¿en qué momento de forma participas?

—Estoy en un gran momento de forma. Creo que tanto a la hora de cuidarme en mi vida privada, como en los entrenos, procuro hacerlo consciente de que aumento mis posibilidades tenísticas.

—¿Cuál es tu juicio crítico sobre Orantes, Mayer y Fillol?

—Todos los participantes tienen gran categoría. El caso del americano Gene Mayer, es un hombre que figura en la sexta posición del ranking mundial, y que por ello se presenta como un gran rival. El caso de Manolo Orantes creo que no importa ni citarlo, ya que de todos es sabido su alto nivel; no obstante, con todos merecimientos es el número uno de España .Por último, quizá el que en menor momento de forma se encuentra es el chileno Fillol, aunque hay que tenerlo muy en cuenta.

EL DUELO LUNA — ORANTES

Ríos de tinta se han vertido sobre el momento de forma de Manolo Orantes. Palabras como muñeca y dolencia de espalda, han saltado numerosas ocasiones a las primeras páginas de los medios informativos deportivos del país. De todas formas, como nos indicaba Fernando Luna, Orantes sigue siendo el tenista número uno nacional, seguido de José Higueras y después Luna.

—¿Qué amistad te une con Orantes?

—Yo diría que toda, ya que aparte de ser compañeros de equipo, pertenecemos al mismo club de Barcelona. Por lo tanto Orantes y yo somos muy amigos, tanto en la pista como fuera de ella.

—Se dice que de ganar tú a Orantes, te apuntarías un buen tanto moral sobre él...

—Efectivamente es así. A pesar de nuestra excelente amisad, en la cancha ambos tenemos la misma aspiración que es ganar. Aunque en el caso de ganar a Manolo, no significa nada para el ranking a nivel nacional, el factor moral sería importantísimo, si bien nosotros nos fijamos más en la puntuación de cara al "Gran Prix".

—¿Qué crees que le pasa a Orantes que no es el de antes?

—Tanto su lesión de muñeca, como ahora esta lesión que según parece tiene en la espalda le han restado bastantes posibilidades. Creo que de todas formas es un gran tenista. lo ha demostrado en un sin número de ocasiones y vendrá dispuesto a demostrarlo en este torneo, para revalidar su victoria que consiguió la primera edición.

—¿Cuál es el estado de salud del tenis mundial?

—De momento no se está realizando buen papel en competiciones internacionales. La razón puede dividirse en varios factores, aunque sería muy amplio tratarlas. Lo que si es cierto, es que de cara a un plazo de tiempo breve, saldrán nuevos valores que revigorizarán el tenis español.

—El mallorquín Alberto Tous, sabes que es uno de los jugadores con más futuro, lo demostró en el pasado "Roland Garros". ¿Cómo ves el futuro de esta joven promesa?

—Creo que tu mismo has dado la justa medida de Alberto Tous. Es actualmente el jugador con más proyección a nivel internacional. De seguir por este camino puede convertirse en un gran tenista, madera para ello tiene .

— — —

Suerte al joven Fernando Luna, y que tanto en el "II Barón de Vidal", como en otras competiciones, pueda cosechar los triunfos que la afición al tenis desea para el pabellón español.

JORGE MOISES

Orantes, ganador el año pasado, favorito para esta segunda edición, con permiso de sus rivales.

fútbol

RUMORES Y FICHAJES

Ignoramos la cantidad que el Constancia habrá ofrecido a Miguel Mas para que volviera a reingresar al equipo. Sin embargo, podemos manifestar que somos sabedores de lo que él mismo exigió la temporada pasada al Andraitx a la hora de estampar su rúbrica en la cartulina consiguiente, cantidad que, según algunos, no justificó.

—O—O—

A pesar del "cambio de pareceres" entre los directivos andritxolans, Miguel Colomar apuró al máximo para que siguiera una temporada más en el equipo, circunstancia que no se pudo convertir en realidad al soltarse el "pollo" con la pretensión de 400.000 del ala, casi el doble de lo que percibió la temporada pasada. Ante tal tesitura, la parodia finalizó y de esta guisa en Inca airean por todo lo alto el éxito de su gestión, ignorantes que sólo una misérrima diferencia del "vil metal" ha impedido que el mencionado dirigiera la vanguardia del conjunto andritxolá una temporada más. Así que nada de acérrimo amor a los colores constancieros, que en esta isla todos nos conocemos.

—O—O—

La comisión deportiva andritxolana ha puesto la mirada fija y sin titubear hacia cierto exterior cuyo nombre propio abunda mucho en el cielo, circunstancia que poco debe satisfacer al entusiasta mandatario del Valle que hasta la fecha no han dejado de "comerle el coco" en un sin fin de posibles fichajes que ya creía tener en el zurrón. Y ojo, vista y al toro en cuanto al delantero Planas, que muy cerquita de Inca le rondan que es un primor.

—O—O—

No queremos pecar de catastrofistas, pero nos bulle en el magin de que algo gordo está ocurriendo en el Cultural del Puerto pollensín. Y, mientras, el flamante entrenador Cladera sigue ofreciendo el "oro y el moro" a José María, del Andraitx, y hasta incluso a Cabrera, sin parar mientes que a lo mejor no llega a ser protagonista de la presentación del equipo.

—O—O—

Rubio, que acaba de finalizar su etapa juvenil en el Cide, se comprometió anteayer con el Porreras, cuyos mentores dan sensación de querer volver a confiar como antaño con la envidiable juventud.

—O—O—

En cierto famoso colegio palmesano, inmersos sus alumnos en los exámenes de fin de curso, en cierta aula donde casi todos son practicantes del dichoso balón, militantes la mayoría en categoría juvenil, el profesor correspondiente de la disciplina de cultura física y deportes para abreviar la larga sesión optó por celebrar el examen a viva voz y en comunidad. ¿Quién es Juan Seguí? Fue la primera pregunta Nadie supo contestar. ¿Y Miguel Muntaner? Idem de lo mismo. ¿Y Gabriel Torrandell? Mutismo total. ¿Y Sebastián Alzamora? Todos los alumnos a coro: el presidente de la federación. Sin comentarios.

—O—O—

Paco Bonet, el apreciado "chicarrón", una vez haber jurado bandera y con la testa totalmente rasurada le faltó tiempo para venir a saludarnos, como siempre hizo desde que ingresó en el Elche y tantas veces se trasladaba a Palma. Todo al revés de cierto "endiosado" (igualmente "caloyo" en plan vacacional) que va pregonando por ahí que tiene proposiciones del Osasuna, Alavés y hasta nos extraña no haya añadido a la Real Sociedad. Y pensar que de haber prestado el servicio militar en Palma era dudosa su titularidad en el conjunto del "Luis Sitjar".

—O—O—

Para esta noche tienen anunciadas respectivas reuniones a nivel de directiva tanto en Calviá como en Porreras, canalizadas ambas a "diligenciar" posibles altas, siendo seguro que por este último equipo se incorporará Carlos, antaño en el Villafranca y esta temporada en el adheridos de Telefónica.

—O—O—

Santi, Planas y Miguel, "trio" procedente del San Alfonso, Patronato y Relojería Calvo, acaban de causar alta en La Salle juvenil, refuerzos que le vendrán a las mil maravillas al "tandem" Juan Sastre - Toni Veñy.

—O—O—

Igualmente está a punto de ingresar en el España, un augurante juvenil, hasta ahora militante en las filas del Sant Jordi.

—O—O—

Paquito Rosselló, fabuloso jugador integrante en el Felanitx, con toda probabilidad pasará a reforzar las filas del CIDE de liga nacional, habida cuenta la buena "entente" existente entre la directiva colegial y cierto personaje vinculado al equipo des Torrentó. Un año le falta para superar la etapa juvenil, circunstancia que le vendría al pelo, al conjunto de Son Rapiña.

GABRIEL GENOVART

Penn®
pelotas de tenis
PELOTA OFICIAL DE LOS GRANDS PRIX
DE MADRID Y BARCELONA
LA PREFERIDA POR BJÖRN BORG
CAMPEON DE ROLAND GARROS Y WIMBLEDON

M.C.D. 2022

SORTEO COPAS DE EUROPA

REAL MADRID-LIMERICK, VALENCIA-MONACO Y CASTILLA-WEST HAM (LIGA Y RECOPA)

Copa Uefa: Gijón-Bohemians, Real Sociedad-Ujpest Dozsa y Barcelona-Sliema

Ayer, en Zurich, se efectuó el sorteo para las distintas competiciones europeas de fútbol. Por lo que respecta a los clubs españoles, el emparejamiento dio el siguiente resultado:

Campeonato de liga:

Real Madrid contra Limerick United, de Irlanda.

Se considera que el campeón español ha tenido bastante suerte, ya que no le ha correspondido un adversario difícil, aunque siempre se recordará aquella lección que dio el Grasshopers de Suiza.

Recopa:

Como el campeón español disputa el torneo de máxima categoría, le corresponde el derecho al Castilla, que deberá enfrentarse nada menos que al West Ham United, también subcampeón de Inglaterra. El sorteo ha sido caprichoso, "enfrentando a los dos subcampeones.

Valencia contra A. S. Mónaco. Es favorito al actual campeón de la recopa.

Los tres encuentros de ida se disputarán primero en campo español.

Copa UEFA:

F. C. Barcelona contra Sliema Wannderers, de Malta. Fácil para los blaugranas.

Real Sociedad contra Ujpest Dozsa, de Hungría. Eliminatoria muy igualada, teniendo en cuenta la categoría del Ujpest, con más experiencia internacional que el equipo donostiarra.

Sporting de Gijón contra Bohemians de Praga. También eliminatoria difícil. Como saben la mayoría de aficionados, el equipo checo es uno de los participantes en el próximo torneo internacional "Ciudad de Palma", por lo que en el cartel figuran tres clubs metidos en competiciones europeas.

-oOo- -oOo-

A la hora de aquilatar posibilidades es indudable que sobre el papel tienen el pase asegurado a la segunda eliminatoria Real Madrid, Valencia y Barcelona, mientras serán incógnitas las confrontaciones del Castilla, de la Real Sociedad y Sporting.

Resulta curioso que en la copa de Europa no se emparejan dos equipos potentes, sino uno de los considerados "fuerte" con otro de los que no llegarán muy adelante, sorpresas aparte. No sucede lo mismo en la recopa, con los partidos Celtic (Escocia) - Diorgyoeri (Hungría) y Fortuna Dusseldorf (Alemania Federal) - Casino Salzburg (Austria).

Mientras en la copa UEFA algunas eliminatorias constituyen incertidumbres.

No deja de ser curioso que todos los partidos de ida de la primera eliminatoria —en lo que se refiere a españoles— se juegan en campo hispano.

El sorteo así lo ha querido... siempre, claro está, que el sorteo haya sido legal.

Lorenzo RIPOLL

EN EL COLEGIO BALEAR DE ARBITROS NO SE PERMITEN VACACIONES

A la chita callando, sin dar tres cuartos al pregonero el "probo" presidente del Colegio de Arbitros, Mateo Simó Fiol, no se dá punto de reposo, y hasta sospechamos que la etapa vacacional, no entra en sus cálculos ni por aproximación.

Basamos cuanto decimos en el "tragín" que estos días "priva" en el local de Luis Martí, ante el inminente Curso de Arbitros, cuya convocatoria ya está abierta, teniendo previsto iniciarlo a primeros de septiembre.

A dicha convocatoria podrán asistir todos cuantos deseen integrarse en la gran familia arbitral, cuyo único requisito será haber cumplido los 18 años. Igualmente se admitirán a menores de 16 años, donde tendrán ocasión (caso salir aprobados) de dirigir encuentros de Categoría Infantil y Alevín, como así también a cuantos solamente exista en su ánimo, actuar como jefe de línea, (auxiliares de árbitros).

Como novedad, que por el detalle bien merece un aplauso sincero, se admitirán asimismo cuantas señoras o señoritas se encuentren con ánimos de dirigir encuentros exclusivamente de Fútbol-Sala.

Cuantos tengan ilusión de inscribirse a esta convocatoria, en el Colegio de Arbitros sito en la calle Luis Martí 12 (diariamente de 7 a 9 de la noche) les atenderán para cualquier dato o documentación.

II OPEN DE TENIS YUMAS

ORDEN DE JUEGO PARA HOY

PISTA 2:

17 a 18: Carlos Crespo - Andrés Quintana.
18 a 19: José M. Morey contra vencedor Juan Perelló - Vicente Far.
19 a 20: Antonio Coll contra vencedor P. Munaret - C. Santamaría.
20 a 21: Perelló - Monserrat contra Dávila - Pala.
21 a 22: Angel Sánchez contra vencedor F. Dávila - E. Pérez.

PISTA 3:

17 a 18: Pedro Pizá - Emilio Llamazares.
18 a 19: Antonio Monserrat - Jaime Amengual.
19 a 20: Juan Gómez contra vencedor Alberto Gibert - B. Robles.
20 a 21: Juan Aguiló - Juan J. García.
21 a 22: Tomás Darder - José A. Barceló.

PISTA 4:

17 a 18: Nieves Vila - Claudia Fito.
18 a 19: Cristina Munar - Marina Chumbita.
19 a 20: Gloria García - María I. Sastre.
20 a 21: María Mandgard - Roser Aparicio.
21 a 22: José Pala - José M. Aumadell.

PISTA 5:

19 a 20: Agustín Ramón contra vencedor R. Llabrés - M. Rosselló.
20 a 21: Jaime Cuart - Guillermo Mercadal.
21 a 22: Fco. García - Sebastián Bover.

FICHAJES EN EL ATCO. BALEARES

TRIVIN (SIERO) Y GARCIA, BURGOS Y PLACIDO (BETIS)

«QUEREMOS JUGAR LA FINAL DEL «TROFEO MELON» ANTE EL POBLENSE» (SUBIRANA)

Hacía fechas en que no dábamos noticias del club blanquiazul. Y es que su presidente, Modesto Subirana, y directivos van ultimando detalles de cara a la próxima campaña, sin alardes, sin anuncios de fichajes, que en ocasiones no suelen consolidarse y sí teniendo los pies sobre firme.

Y ayer muy breve charla con Subirana, pero positiva. El pregunta inicial.

—¿Fichajes para reforzar la plantilla?

—De momento, cuatro. Y ya con documentación en forma. Se trata de Trivin, portero del Siero, de la conocida localidad asturiana de Pola, en tercera división. He estado en Sevilla y tras contactos con directivos del Betis ya pertenecen al Baleares García, defensa lateral izquierdo; Plácido, centrocampista, y el extremo izquierda Burgos. Jugadores de gran porvenir que, aclaro, no vienen a Palma por motivos militares.

—¿Completa entonces la plantilla?

—Esto es siempre difícil de predecir. Nosotros estamos intentando formar un equipo que pueda llevarnos a ocupar uno de los dos primeros lugares de la clasificación que nos den opción al ascenso.

—¿Presentación?

—Será el próximo día 18, a las 20,00 horas. De inmediato, el inicio de los entrenamientos.

—¿Partidos de pre - temporada?

—Hay gestiones para tomar parte en diferentes torneos insulares. Al respecto deseo aclarar que, directamente, a través del señor Alzamora, secretario general de la Balear, he tratado de solucionar el partido pendiente entre nosotros y el Poblense, final del tradicional "Trofeo del Melón" que hubo que aplazarse tras el conflictivo Villafranca - Baleares. Quedamos clasificados para la final y en gesto de buena voluntad he dicho a la federación que estamos en condiciones de, inclusive, cobrar menos de lo estipulado en el contrato.

No hubo tiempo para más. La actualidad del Baleares aquí queda.

DEL SOL

DE INTERES PARA AYUNTAMIENTOS
ASOCIACIONES DE VECINOS, HOTELES
Y CONCESIONARIOS DE PLAYAS

BARREDORAS DE PLAYA
Barazzi
LA MEJOR MAQUINA BARREDORA DE PLAYAS

IBERSEGUR S. A.
Diagonal 541 - Barcelona (29)
Tel: 93/2391906/7
EN PALMA
Tel: 216939

TOLDOS
más y mejor
protección con
TOLDER
VIA ROMA, 5 - TEL. 21 77 78
PALMA DE MALLORCA

M.C.D. 2022

FUTBOL-SALA

C. CODINA, CAMPEON

El pasado lunes día 7, y en las instalaciones del Polideportivo Príncipes de España, finalizó el "II Trofeo Eléctrica Española, S.A.", en el que la emoción e incertidumbre, de cara a la clasificación final, reinó hasta el último momento.

En el primer encuentro de esta jornada, I.N.P. se impuso con claridad al Bco. Central por un contundente 12 a 1. El plato fuerte, y a la vez último partido del campeonato, lo constituía el encuentro C. Codina-Uniped que reunía toda una serie de alicientes y que hizo congregar muchos aficionados en las instalaciones. Del resultado final de este encuentro, dependía nada menos que conocer el nombre de los primeros equipos clasificados, máximo goleador y portero menos goleado.

El partido finalizó con victoria de los de C. Codina por un rotundo 5 a 0, si bien la figura del encuentro estuvo en el guardameta de C. Codina, Jaime Mas, que tuvo una actuación fuera de lo común, permitiéndose incluso el lujo de parar un penalty. Por contra los goleadores de Uniped, Salinas, Mas y Llambías no tuvieron su día.

Como homenaje al equipo campeón diremos que a lo largo del campeonato ha alineado a los siguientes jugadores: Más, Portells, Florit, Cabot, Ordinas, Vidal, Romo López, Rojas, Ponce, Verd, y Cantallops.

Una vez concluído el encuentro comentado tuvo lugar la entrega de trofeos en el que no faltó el champagne el buen humor y la satisfacción por cuantos hemos hecho posible que este Torneo haya adquirido un cierto prestigio y popularidad, y por la amistad que ha reinado entre todos los participantes de estos equipos de empresas que al fin y al cabo han intentado pasar un rato agradable haciendo deporte.

El capitán del C. Codina, levanta el trofeo como ganadores del "II Trofeo Eléctrica Española, S.A.". — (Foto: Pascual)

CLASIFICACION GENERAL

Equipo	J.	G.	E.	P.	F.	C.	P.
C. Codina	11	10	0	1	86	21	20
I.N.P.	11	10	0	1	84	25	20
Uniped	11	9	0	2	82	24	18
Fimu	11	9	0	2	64	25	18
Elessa	11	5	2	5	38	46	12
Olimpia	11	6	0	5	51	67	12
Comelect.	11	5	0	6	34	39	10
Pretoria	11	4	0	7	43	56	8
C. Juliá	11	2	1	8	27	82	5
H. Mallorq.	11	2	1	8	33	56	5
CAMPSA	11	2	0	9	15	58	4
B. Central	11	0	0	11	14	72	0

TROFEO GOLEADORES

32 goles Pepe Ponce (C. Codina).
29 goles Cristóbal Salinas (Uniped).
27 goles Gmo. Fiol (Fimu).

TROFEO PORTERO MENOS GOLEADO

21 goles Jaime Mas (C. Codina).
24 goles José L. Cebollada (Uniped).
26 goles Antonio Salom (Fimu) y Arturo Rosselló (I.N.P.)

CADA DIA LA
MEJOR SALA DE FIESTAS
DE MALLORCA
Y CON EL MEJOR
ESPECTACULO DEL MOMENTO
NIGHT CLUB
TAGOMAGO
PORTO PI - PALMA
BALLET ESPAÑOL LOS JEREZANOS
FANTASIA CON HUGO Y BARBARA
EL GRAN ILUSIONISTA ROSBEL
EL MEJOR COMICO CHARLIE DANDY
ORQUESTA LOS FLAMANTES
Y LOS FABULOSOS
LOS 3
PARAGUAYOS
Reserva mesas Teléfs. 233802 - 285650

DEL AGASAJO A LOS EQUIPOS SENIORS

Como cierre el desfile de equipos de fútbol-sala seniors que participaron en la pasada Liga, el de la «Agrupación de Sordos», que dio más de un disgusto. — (Foto Pascual)

Con asistencia de los más calificados representantes de los equipos de fútbol-sala seniors se celebró a últimas horas de la tarde del pasado viernes el agasajo que a todos los clubs ofrecía el «Banco Occidental».

La reunión se desarrolló en un ambiente de extraordinaria camaradería, sin protocolo alguno y los anfitriones, señores Gestoso y Albons, director y asesor departivo de la entidad, respectivamente, departieron con todos y cada uno de los asistentes expresando su satisfacción por haber entrado en contacto con el fútbol-sala seniors a través del equipo «Talleres Salvá», de cómo y en qué alto grado se sentían ganados por la modalidad futbolística y de su total convicción de la gran popularidad que en un corto plazo alcanzara entre los aficionados.

«Merecedor de un homenaje es el equipo palmesano que ha medido sus fuerzas con los de la península —afirmó el señor Gestoso— y aquí tenemos a «Talleres Salvá» al que dedicamos nuestro más encendido aplauso. Pero no hemos querido dejar al margen a los demás y de ahí que hagamos extensivo a todos este sencillo pero no por ello menos sentido agasajo. Y si aquél recibió nuestra ayuda para poder desplazarse a Murcia, quiero aprovechar esta ocasión, esta oportunidad de conocernos, para brindar nuestro apoyo a cuantos lo necesiten.»

Puesto que reunión deportiva era, no podían faltar los «trofeos». Hubo copa —de champán— y medalla. El señor Albans hizo entrega de una, muy artística, a cada equipo con dedicatoria.

Especialmente invitados asistieron los miembros federativos señores Muntaner, presidente del Comité Infantil; Estarellas, secretario del mismo y Mayans, presidente del subcomité de Fútbol-sala quien se dirigió a los reunidos dejando patente la buena disposición federativa para el mayor auge de la modalidad y el propósito de conceder las máximas facilidades y cooperación a los clubs.. Aprovechó para felicitar a «Talleres Salvá» por su estupenda actuación en Murcia y, pese al resultado contrario, su no menos brillante intervención ante el conjunto valenciano cuya extraordinaria valía queda patentizada al clasificarse finalista en el Campeonato de España.

La tertulia se prolongó. Los representantes de los equipos aprovecharon para sostener un amplio cambio de impresiones, llegando a las siguientes conclusiones: celebrar un partido entre una selección y «Talleres Salvá», como público homenaje. Reunirse periódicamente para ver de resolver la problemática de la carencia d instalaciones y otros asuntillos. Les dejé en esa animada charla y espero que, conforme a sus propósitos, tenga continuidad. Como espero, también, tener anticipada noticia de ese encuentro «cumbre» del fútbol-sala seniors.

JECOR

U. D. ARENAL
COMBINADO LLUCHMAYOR

El partido de fiesta mayor, formando parte del atractivo programa de festejos populares de El Arenal, tenemos enfrentamiento del Unión Deportiva Arenal y un combinado de Lluchmayor, es decir jugadores natales de dicha ciudad y que saldrán enfundados con la camiseta del C.F.J Lluchmayor, flamante I Regional.

Buena piedra de toque para los del "Campo Roses" recien ascendido a Regional Preferente. Hemos intentado hablar con portavoces del club del campo de Son Verí para que se nos informase sobre plantilla existente y asimismo saber quién o quienes van a dirigir el equipo en la venidera temporada, pues como se sabe es obligado contar con entrenador titulado. Se ha estado en contacos con dos buenos preparadores uno que ha dirigido durante varias temporadas a un club de III Nacional y el otro ascendió a otro club del sur de la isla en la pasada temporada y en esta a punto ha estado de colocarlo campeón. Lo dicho, no hay un entrenador en el conjunto del Arenal.

Para el encuentro a jugar contra los de Lluchmayor dirigirá la plantilla el jugador Luque, el ex-balearico Luque mientras tanto se contrata a un "mister" titulado.

Puestos en contacto con fuentes llucmayorenses hemos sabido que para enfrentarse al Arenal, artísticos trofeos en disputa, se cuenta con los jugadores siguientes: Mulet, Quintana, Bujosa, Monserrat, . Clar, J. Clar J. Manresa, Oller, M. Mas, Tolo Llompart, Servera, Manuel Luque, Comino, Salvá, Jaume, Garau, A. Mas, Gonzáles y Ferragut.

El partido dará comienzo a las 18,30 horas y después del encuentro habrá "cocada" en el mismo recinto deportivo ofrecida por la alcaldía de barrio y es de destacar que los llucmajorenses juegan dicho partido de forma desinteresada lo mismo que el Arenal tiene puesto en dicha confrontación el máximo de interés.

TOMEU SBERT

M.C.D. 2022

VELEROS SOMO
una solución para cada preferencia, con la gama más completa del mercado
SOMO-S20 SOMO-S23 SOMO-D24 SOMO-S27
SOMO-D28 SOMO-D31 SOMO-S34
distribuidor
Náutica Mus
Capitán Ramonell Boix, 166
. El Molinar PALMA DE MALLORCA
TAYLOR

JUANCHO FORNERIS, RECUPERADO DE SU DOLENCIA PULMONAR, DESEA VOLVER A ENTRENAR

«EL FUTBOL ES MI SEGUNDA NOVIA»

Un hombre suficientemente conocido del aficionado al fútbol isleño, es Juan Carlos Forneris, Juancho para los amigos. Aquel que en su época de jugador militó en el Elche y Granada, en Primera División, durante cuatro y cinco temporadas respectivamente y que más tarde jugaría con el Mallorca en Segunda División, siendo uno de los artífices del último ascenso del club de "Es Forti" a la máxima categoría nacional. Más tarde, y en diversas etapas fue entrenador del Mallorca.

Pero a Forneris, en los últimos meses, la suerte no le ha sonreido en el capítulo de salud. Una fuerte dolencia pulmonar le tuvo apartado de su cargo técnico al frente del Andraitx, hasta escasas jornadas antes de finalizar la temporada, en que inició una notable mejoría. Un buen día, nos encontramos con el caballero en cuestión --y la frase no es perogrullada sino realidad--, y para nuestra alegría vimos a un Forneris restablecido, casi en su totalidad. Con la cordial amabilidad que le caracteriza dialogamos ampliamente. Aquella charla quisimos convertirla en una entrevista que les presentamos, si bien dadas las cicunstancias, la faceta humana fue junto a la deportiva, la que más quisimos tratar.

"PARA SABER LO QUE ES LA VIDA, HAY QUE PASAR POR UNA VICISITUD COMO LA MIA".

--De pasar de un estado ciertamente grave por el que pasaste, al actual de restablecimiento, ¿cuáles son las palabras de Forneris hacia nuestros lectores?

--Para empezar dar a todos las gracias por haberse preocupado de mi estado, y al mismo tiempo ofrecerles mi saludo cordial.

--¿Se aprecia más lo que día a día nos rodea, cuando uno ve peligrar su vida, como ha sido tu caso?

--Sin lugar a dudaas sí. Además te agradezco que me hagas esta pregunta puesto que para saber lo que es la vida hay que pasar por una vicisitud como la mia. Ha sido un trago muy amargo, pero afortunadamente estoy aquí para contarlo.

De todo esto, lo más gracioso del caso, si es que se puede catalogar así, es que nunca había estado en cama convaleciente de alguna enfermedad, ni siquiera costipado, y ahora va y me viene. Que vamos a hacer.

--En esos cuatro meses que has tenido que guardar cama en reposo absoluto, ¿qué cosas te planeaste?

--Efectivamente he pensado en muchas cosas, interesantes todas ellas. Incluso me plantee la idea de volver a la Argentina, pero en realidad mi vida está aquí, donde tengo la familia y amigos. Por otra parte llegué a la conclusión de que el fútbol es lo mio, sin el fútbol yo no sería nada.

"EL FUTBOL ES MI SEGUNDA NOVIA"

--Has dicho que el fútbol es lo tuyo ¿Volverás a entrenar?

--No lo sé. Si me dedico al fútbol, tengo que hacerlo por completo. Me conformo con que me paguen unos dineros para ir viviendo, pero lo que no puedo hacer es tener el negocio del restaurante, el fútbol, y mis propias obligaciones familiares.

--¿Qué te dice la palabra fútbol?

--La cotalogaría como mi segunda novia.

--Del Forneris entrenador en su última etapa del Real Mallorca, al actual ¿qué cambios más notables ha habido?

--He sufrido mucho tanto espiritual como físicamente. Con ello ni me hago el mártir ni nada por el estilo. Pienso que he sacado unos aprendizajes muy necesarios en toda persona, que yo he vivido ya, y por lo tanto casi estoy curado de espanto, aunque creo que de ese mal no se está curado hasta que a uno le llega el fin.

--¿Volverás a verte en la palestra del circo del fútbol dirigiendo a un equipo?

--Eso espero. De todas formas, como ya te he dicho, tengo que pensar mucho todas las proposiciones que me lleguen.

Mucha suerte le deseamos a Juan Carlos Forneris en la que él mismo denomina "segunda fase de su vida". Razones no le faltan para realizar tales aseveraciones.

JORGE MOISES

entrega de los 5 televisores color EMERSON CE 5222/22 entre los afortunados clientes de
ACE S.C.L.
CALIDAD GARANTIA ECONOMIA
Gracias a nuestros clientes podemos ofrecer la imagen gráfica de nuestra promoción. una imagen vale más que mil palabras.
D. Pedro Pol de Electro Pol haciendo entrega del televisor de Color a Dª Julia Alzamora.
D. Jose Calafell de Beta Electrodomesticos haciendo entrega del televisor de Color a D. Juan Miguel Godoy.
D. Antonio Pabón Ramira de La Casa del Electrodoméstico haciendo entrega del televisor de Color a Dª Magdalena Sastre.
D. Marcos Soro Dolores de Supermercado del Electrodomestico haciendo entrega del televisor de Color a D. Pedro Navarrete.
D. Francisco Campins Llabres de Tele Hogar haciendo entrega del televisor de Color a D. Lorenzo Ferra Martorell.
A S ELECTRODOMESTICOS 31 Diciembre, 45 PALMA
BETA ELECTRODOMESTICOS Luca de Tena, 12 PALMA
CASA BONET Calvo Sotelo, 295 San Agustín PALMA
CASA BONET Cardenal Rossell, 165 Coll d'En Rebassa PALMA
CASA DE LA RADIO Avenida del Cid, 4 Son Ferriol PALMA
CASA PABLO SALVA Obispo Taxaquet, 24 LLUCMAJOR
COMERCIAL ISERN Canónigo Sancho Nebot, 10 PALMA
COMERCIAL J.L. PALMER San Miguel, 81 PALMA
ELECTRICA CASTAÑER Rectoria, 13 SOLLER
ELECTRICA CUADRADO Roser Vell, 8 POLLENCA
ELECTRODOMESTICOS SANCHEZ Navegantes 20 PORTO CRISTO
ELECTRICA PLANELLS Cardenal Rossell, 68 COLL D'EN REBASSA
ELECTRO BAUZA R. Rodríguez Méndez, 1 PALMA
ELECTROPOL Escuela Graduado, 4 PALMA
INSTALACIONES ANTOLIN C/. Juan XXIII, 94 PTO. POLLENSA
J. MATAS Fábrica, 17 PALMA
LA CASA DEL ELECTRODOMESTICO 31 Diciembre 40 PALMA
LASEL C/. Juan Crespí, 12 PALMA
REMA Juan Seguí, 13 INCA
SUPERMERCADO DEL ELECTRODOMESTICO C/. Blanquerna, 53 PALMA
TELE-HOGAR Nicolás de Pax, 16 PALMA
ESTABLECIMIENTOS ACE S.C.L.
Calidad · Garantía Economía

COMPONENTES ELECTRONICOS. EMISORAS RADIO-AFICIONADOS.
Radio Castilla, S. A.
Antonio Ribas, 13 PALMA DE MALLORCA

M.C.D. 2022

boxeo

MAÑANA, REAPARICION DE JOSE LUIS VICHO

«OLIVER, DIFICIL RIVAL. ESTOY TOTALMENTE RECUPERADO»

Nos encontramos en vísperas de una importante velada al menos sobre el papel, que reune los suficientes "elementos", en todos los sentidos, para que el Coliseo Balear, registre excelente entrada, en esa Plaza de Toros donde hace tiempo, muchos meses, no se daba boxeo.

En el cartel, cuatro combates entre profesionales. Rodríguez V, que va a debutar como profesional, pesos gallos, ante el madrileño Sánchez.

Luego, grandes pesos, a 8 asaltos, como el resto de peleas, entre Lucusa, del Zaire, y el catalán Saavedra, hasta ahora imbatido como profesional.

En combate de fondo, plumas, el ex-campeón mundial Uco Lastra frente a Cabeza. Va a ser la tercera ocasión en que se enfrenten, antes con victorias del santanderino y una de ellas con grandes protestas en Santander y por último, la reaparición de Vicho frente al jiennense-maño, Oliver.

Y con José Luis Vicho mantuvimos ayer breve conversación. El mallorquín vuelve a pelear tras aquella derrota del 23 de mayo frente a Lastra con el título nacional de los plumas en juego.

—Estoy totalmente recuperado. Pasé unos días difíciles. Tenía confianza en hacer gran papel ante Lastra. Este fue muy superior, supo "cazarme" en frío y nada que oponer, aparte de esto, a su triunfo. Ahora intento hacer méritos para optar al título nacional.

—¿Solucionadas las dificultades con Aranda?

—Como te he dicho, tras la derrota, primera en mi historial como profesional, llevaba 15 victorias, quedé muy desmoralizado. Apenas si entrenaba, ir al gimnasio "footing"... El enfado de Aranda he comprendido que fue lógico. Hemos cambiado impresiones y todo ha vuelto a la normalidad.

—Dispuesto para vencer al peligroso Oliver?

—En eso estoy. Se trata de un estupendo púgil. Pega, encaja y sabe moverse muy bien. Esta fue la impresión que saqué cuando se enfrentó a Cabeza en la última reunión en el Palacio de Deportes. Rival incómodo, pero al que puedo vencer. Vicho se encuentra en gran momento y con el ánimo dispuesto para vencer.

Esto, los aficionados lo conoceremos mañana noche.

DEL SOL

El grabado corresponde a la noche del 23 de mayo último. El árbitro levanta el brazo de Lastra, neto vencedor de Vicho en el primer asalto, con título nacional en juego. (Foto: T. Maldonado)

pesca deportiva

CAMPEONATO DE BALEARES DE CIPRINIDOS

GUILLERMO COLL (GÜELL P. C.) VENCIO EN LA PRIMERA JORNADA

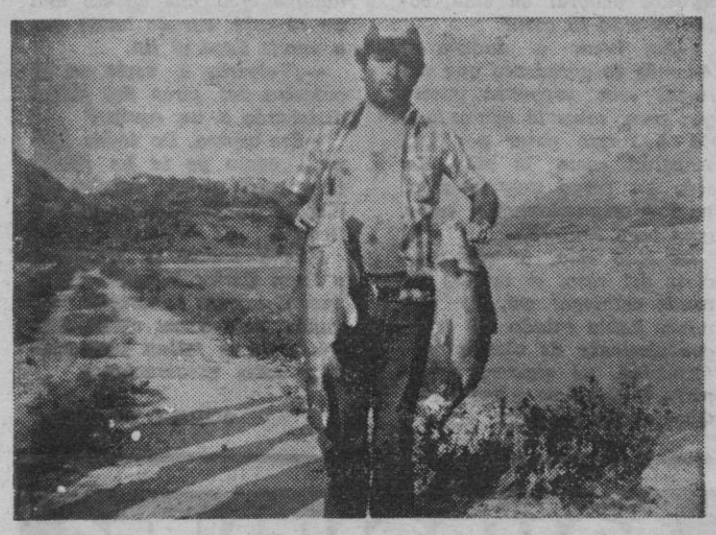

Juan Santiago Llull (Els Serrans) enseña las carpas que le dieron el triunfo a la pieza mayor. Pesaron más de cuatro kilos cada una.

El pasado domingo tuvo lugar en el embalse de Cuber la primera jornada del campeonato de Baleares de pesca de ciprínidos. Participaron un total de 28 pescadores y puede decirse que todos se lo pasaron en grande ya que el tiempo acompañó y las capturas fueron abundantes. En total se pescaron 2.707 «carpas» que en la balanza dieron un peso de 573 kilos.

La jornada se dividió en dos mangas de cuatro horas de duración cada una y la clasificación fue la siguiente:

		Puntos
1.	Guillermo Coll (Güell P. C.)	53.645
2.	Miguel Perelló (Perlas Manacor)	52.075
3.	Pedro Marín (CIAS)	49.483
4.	Vicente González (CIAS)	38.790
5.	Juan S. Llull (Els Serrans)	37.950
6.	Bartolomé Coll (Güell P. C.)	35.815
7.	Bartolomé Gili (Els Serrans)	35.475
8.	Andrés López (CIAS)	34.975
9.	Eduardo Ortiz (Güell P. C.)	28.235
10.	Luis Guillem (CIAS)	26.160

La pieza mayor fue capturada por Juan Santiago Llull con una carpa que dió en la balanza un peso de 4'275 kilos.

Esta primera jornada del Campeonato de Baleares de pesca de ciprínidos podemos decir que fue un éxito total tanto por la magnífica organización a cargo de la Federación Balear de Pesca, como por la gran deportividad de que hicieron gala todos los participantes. También debemos resaltar la gran colaboración del ICONA para que puedan celebrarse esta clase de competiciones.

Para el próximo domingo está programada la segunda y definitiva jornada de la que debe salir el nuevo campeón de Baleares. La clasificación en los primeros lugares está al rojo vivo y seguro que los nervios han de jugar su baza de cara a la clasificación.

Nosotros seguimos con el lema de siempre: «Animo a todos, "fora nirvis" y que gane el mejor.

Toni Ferrer

POLLENSA DEL 12 AL 24 JULIO
EXPOSICION
T. TORNE - GARABAIN - L. CANALS
OLEOS — ARENISCAS.
SALA GUILLEM CIFRE DE COLONYA
PROMOCION CULTURAL CAJA DE AHORROS

PUENTE DE SAN JAIME
EN ANDORRA
SALIDA: día 25 de Julio
REGRESO: día 27 de Julio
PRECIO POR PERSONA: 10.900'— ptas.
Este precio incluye:
Billetes avión, autocar, hotel, comidas, visita a Montserrat y acompañante.
VIAJES BARCELÓ S.L.
AGENCIA DE VIAJES - GRUPO A - TITULO 80
PALMA: Avda. Alejandro Rosselló, 34 Tel. 46 41 00
SUCURSALES: IBIZA Tel. 30 32 50 - MENORCA Tel 36 02 50 - ARENAL Tel. 26 21 01 - CLUB DE MAR Tel. 40 18 47

colombofilia

MIGUEL VAQUER Y JUAN MARI GANARON EL CONCURSO DE PICHONES EN «LA CULTURAL» Y «LA RAPIDA MENSAJERA»

Una competición que se ha hecho tradicional en "La Cultural M. Española", es el concurso de pichones que se repite todos los años y que en esta última edición ha tenido su punto álgido por la cantidad económica que ha sido dotado. Participaron 24 afiliados con 120 pichones nacidos en 1980, que realizaron 9 entrenos terrestres y el pasado domingo disputaron el concurso desde Ciudadela, en la modalidad de equipos de 5 palomas. Doce concursantes comprobaron la totalidad, tres de ellos tuvieron tres y los nueve resantes cuatro ejemplares.

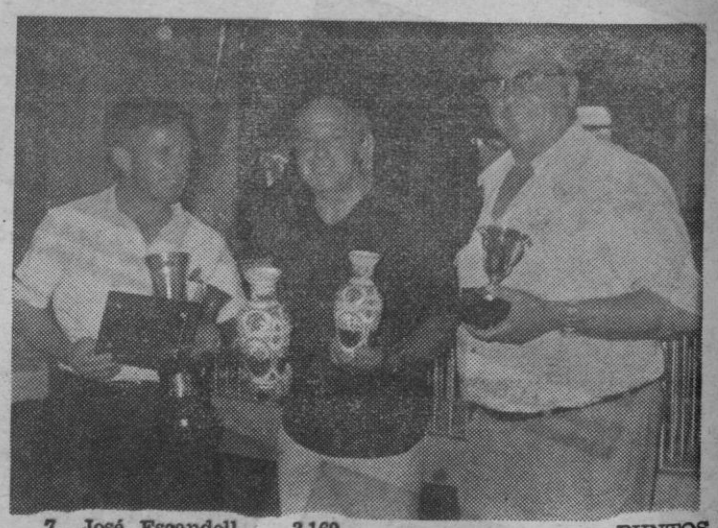

		PUNTOS
1.	Miguel Vaquer 3.200 ptas. Trofeo y 25.000 ptas.	4.240
2.	M. Luisa Marquez 15.000 ptas y trofeo.	4.116
3.	Gabriel Salvá 10.000 ptas y trofeo.	3.651
4.	Comar.-Mesquida 6.000 ptas y trofeo.	3.638
5.	Juan Cabot 4.000 ptas y trofeo.	3.291
6.	Esteban Vera 3.500 ptas.	3.176
7.	José Escandell 3.000 ptas.	3.169
8.	Pablo Romero 2.800 ptas.	2.192
9.	Miguel Gomila 2.500 ptas.	2.852
10.	Miguel Maymó 2.500 ptas.	2.500

REPARTO DE PREMIOS

Esta entidad que preside Gabriel Salvá, celebra el próximo sábado día 12 el acto de reparto de premios con arreglo al siguiente programa.

—A las 21 h. concentración en el club "Son Roqueta", de Son Roca (Palma).

—A las 21,15 h. aperitivo.

—A las 21,30 h. subasta de pichones de los mejores palomares de la isla.

—A las 22 h. cena de compañerismo.

—A las 23 h. reparto de premios.

EN LA RAPIDA MENSAJERA

También este club ha llevado a término una competición de pichones concluida el pasado domingo desde Ciudadela, que ha tenido el siguiente resultado.

		PUNTOS
1.	J. Marí Marí 25.000 ptas.	2.744
2.	J. Juan Alzamora 10.000 ptas.	2.691
3.	Jaime Bauzá M. 5.000 ptas.	2.688
4.	Andrés R. Rotger 3.000 ptas.	2.662
5.	J. Pons Pons 2.000 ptas.	2.661
6.	Juan Cabot	2.639
7.	Bmé. Balaguer	2.587
8.	Miguel Aloy	2.582
9.	Juan Ferrá	2.392

EL SABADO REPARTO EN PAGUERA

Y el venidero sábado día 19 el club de Jaime Pons realiza la fiesta del reparto de los premios con la novedad de hacerlo en la turística localidad de Paguera, con esta programación.

—A las 8 de la tarde concentración en el restaurante Acapulco, de Paguera.

—A las 8,50 aperitivo.

—A las 9 reparto de premios.

—A las 9,30 cena de compañerismo, rifa y subasta de pichones.

JOAN SALOM

M.C.D. 2022

EL GRUPO PROMOTOR DEL «CIUDAD DE PALMA»

«...LA ILUSION DE QUE MALLORCA CUENTE CON EL MEJOR TORNEO DE ESPAÑA»

«No hemos creado el Trofeo, ni seremos los últimos organizadores

Cinco buenos amigos integramos el grupo promotor del XII trofeo internacional "Ciudad de Palma", por considerar necesario un esfuerzo mancomunado. Con la experiencia del año pasado hemos intentado superarnos al máximo, comenzando por la importancia de contratar a los clubs participantes y rodearnos de eficientes colaboradores. El cartel resulta tan extraordinario que posiblemente será el mejor de España, teniendo en cuenta que participan los dos grandes equipos de la liga; los dos únicos que hasta la jornada final dieron emoción al campeonato: el Real Madrid, que luego conseguiría el doblete al ganar también la copa, y la Real Sociedad, con su record de imbatibilidad, al que debe añadirse, hablando de plusmarcas nacionales, la conseguida por el equipo del "Bernabeu" en la suma de puntos. Competirán con el Os Belenenses, uno de los tres grandes de Portugal, y con el Bohemians de Praga, equipo que siempre ha sido base del conjunto de Checoslovaquia, en primera fila del fútbol europeo de selecciones.

Durante tres días los mallorquines y residentes tendrán oportunidad de ver fútbol del más alto nivel. Ellos, con su asistencia, refrendaron el éxito de la edición anterior. Ellos han hecho posible que se siga una línea ascendente y ellos conseguirán, también, que el esfuerzo que conlleva este torneo mantenga su línea de superación, la que nos hemos trazado, procurando que, en 1981, si es posible, todavía el cartel sea mejor.

Nosotros, los cinco integrantes del grupo promotor, nos consideramos unos interinos en el sentido de que no hemos creado el torneo ni seremos, lógicamente, los últimos organizadores.

Nos constituímos en grupo promotor con la ilusión de que Mallorca contara con el mejor torneo de España y, mientras el Ayuntamiento de Palma, desde su alto patrocinio, acepte que seamos los organizadores, y nosotros sintamos la misma ilusión de ahora, continuaremos.

José Buades, Miguel Contestí, Damián Estelrich, Antonio Gomis y Miguel Miralles. = (Fotos de TERRADES).

Hemos de reconocer y lo hacemos con suma complacencia que hemos encontrado toda la colaboración que recabamos y, todavía, gente vinculada al fútbol y buen número de entidades se siguen ofreciendo para el mayor éxito del "Ciudad de Palma". Damos las gracias más expresivas a todos los medios de comunicación social, que tanto nos apoyan; a la Federación Balear de Fútbol; al Colegio Oficial de Arbitros, a la Banca March.

Todo se ha hecho para que, durante los próximos días 14, 15 y 16 de agosto Palma de Mallorca viva unas grandes jornadas futbolísticas.

El grupo promotor

bolos

HOY COMIENZA EL TORNEO INTERNACIONAL DE MALLORCA

Con destacadas figuras mundiales

Anne Dore (campeona mundial), Daniela Gruber (subcampeona mundial) y la campeona europea Irene Gronert, posando para Cosme Vives.

Hoy da comienzo en el "Inter-Bowling", el "Torneo Internacional de Mallorca", cuya edición ha alcanzado un notable incremento del nivel en cuanto a participación, puesto que se han inscrito primeras figuras a nivel mundial, casi en su totalidad mujeres, como el caso de Anne Dore Haefker (Campeona del Mundo 1975 disputado en Londres), Daniela Gruber (subcampeona del Mundo 1979 en Manila) e Irene Gronert (Campeona de Europa 1980 en Frankfurt). Las dos primeras son de nacionalidad germana, mientras que la tercera es de Holanda.

Los países representados son seis, Alemania Federal, Holanda, Suecia, Francia, Inglaterra y España. Por ello precisamente, hay que catalogar este presente torneo de excelente, y esto mismo, junto con otras cosas, fue lo que nos dijo Anne Dore Haefker, apuntando:

"He venido con la idea de ganar este torneo de Mallorca. Pienso que hay personas de gran talla, reconocida en el mundo de los bolos, con las cuales podré medir mis fuerzas".

Aparte del propio trofeo en sí, se disputará con anterioridad el "I Trofeo Internacional de Mallorca Juveniles", un telonero muy interesante.

MOISES

POSIBLE ACUERDO BINISALEM-SAN JAIME

Fichajes y desfichajes del cuadro local

BINISALEM. (De nuestro corresponsal G. MARTI ALOMAR). — El pasado martes se celebró una reunión entre directivos del Binisalem y del San Jaime. El motivo no era otro que tratar de lograr que el cuadro que preside Miguel Salas pasara a ser filial del Binisalem con lo cual el equipo de aficionados, inscrito en principio para el próximo campeonato, no jugaría en dicha competición y sí lo haría el III Regional del San Jaime en calidad de filial del club que preside Antonio Morey. Hubo acuerdo de principio aunque el próximo martes, a las diez de la noche, habrá otra reunión con el fin de decidir de manera definitiva, si el San Jaime es, o no, filial del Binisalem en la próxima temporada.

Por otra parte, hay que señalar que se están realizando múltiples gestiones con el fin de reforzar la plantilla binisalemense. Se ha hablado con Corró del Constancia y esta misma semana se decidirá su incorporación al cuadro binisalemense, si no hay acuerdo con el Constancia. Digo que se ha hablado con él y todo depende ya del inquense. Asimismo, se pretende la incorporación de Rosselló del Felanitx, un muchacho de 17 años, que topa con el hecho de que al no tener el Binisalem equipo juvenil en competición, es difícil por no decir imposible, que burocráticamente, las gestiones cuajen. Se ha hablado asimismo, con tres porteros: Capellá, Gost y Bujosa. Los dos primeros se habían comprometido pocas fechas antes con el Poblense y Atlético Baleares, respectivamente. Por ello, el portero a fichar será Bujosa que en la pasada temporada defendió el marco del Sóller. Se pretende asimismo la incorporación del ex-poblense Miguelito siempre y cuando no vaya al Tarrasa, equipo que le pretende y más siendo Alvarez el entrenador de los egarenses. Al haber renovado Mateu, es casi seguro que se descarte al ex-porrerense Sevilla, hombre que también estaba en la lista de los probables.

Otras gestiones iban encaminadas hacia el ex-montuirense Prados, pero éste se encuentra fuera de la isla y no ha podido ser localizado. Así están las cosas en estos momentos con otros hombres —como un juvenil del Sallista de Inca— que han sido ya descartados, por el momento. En el capítulo entrenador se habló con Jaquotot, pero éste pidió trescientas cincuenta mil pesetas para hacerse cargo del equipo, cosa que en principio se consideró cantidad excesiva por lo cual los "tiros" van hacia otras latitudes habiendo dos hombres en cartera en estos momentos. De cualquier forma, Jaime Cano sería ayudante del "mister" y se formaría un "tandem" importante para la dirección técnica.

A última hora se especulaba con el alta de Munar siempre y cuando el Poblense le diera la baja. Munar quiere volver al Binisalem, pero no en calidad de cedido, sino con la baja en el bolsillo y así fichar de forma total y definitiva.

Se tiene un esbozo de equipo ya con vistas a la temporada próxima siempre y cuando se fiche a Corró que ocuparía el puesto de centrocampista bajando Jaime Cano al puesto de líbero con Corró de central junto a Sánchez, quien no ha renovado todavía, pero no será difícil el acuerdo que se centra en el aspecto económico ya que parece ser que pide doble cantidad que la pasada campaña para estampar su firma. Contra el vicio de pedir... Habrá acuerdo, sin duda, al final. Y de lo que acontezca, seguiré informando.

RUTAS 80
viajes inolvidables

CIRCUITOS EN AUTOCAR

ALEMANIA	48.600,-	ITALIA	34.900
ANDALUCIA	33.900,-	LONDRES	44.900
AUSTRIA	41.900,-	LONDRES-PARIS	45.200
CENTRO EUROPA	50.400,-	LOURDES	10.900
COSTA AZUL	15.400,-	PAISES BAJOS	35.900
ESCANDINAVIA	70.900,-	PARIS	21.900
GALICIA	27.600,-	PORTUGAL	22.800
INGL.-ESCOCIA	74.900,-	SUIZA	27.900
IRLANDA-GALES	85.800,-	YUGOSLAVIA	61.900

SALIDAS DESDE LAS PRINCIPALES CIUDADES ESPAÑOLAS

SOLICITE CATALOGO RUTAS 80
E INSCRIBASE EN SU AGENCIA DE VIAJES
GA117M

M.C.D. 2022

PASATIEMPOS

DAMEROGRAMA

1 L	2 A	■	3 C	4 L	5 E	6 M
7 E	8 N	9 C	10 I	11 A	■	12 F
13 O	14 R	15 M	16 A	■	17 P	18 A
19 R	20 T	21 E	■	22 D	23 E	■
24 L	25 A	■	26 J	27 U	28 S	29 I
30 I	31 C	32 I	33 A	■	■	21

A — C L E M E N T E (31 4 23 15 21 8 29 5) — Nombre de varón.

B — F L O R (12 1 13 19) — Rosa.

C — A J U S T A (2 26 27 28 20 11) — Acomoda una cosa a otra.

D — P E R I C I A (17 7 14 10 3 30 25) — Destreza.

E — C A D I (9 18 22 32) — Entre los árabes, juez.

F — L A M A (24 16 6 33) — Sacerdote budista del Tibet.

CRUCIGRAMA

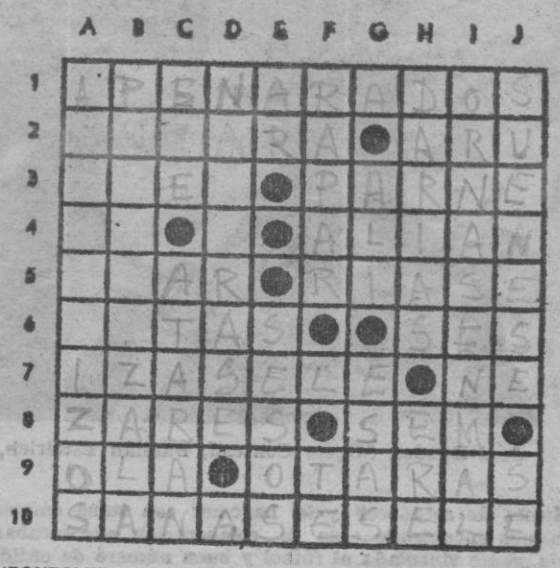

HORIZONTALES. — 1: Entristecidos, apesadumbrados. — 2: Llevara, condujera de un lugar a otro. Archipiélago melanesio que forma parte de Indonesia. — 3: Cierta criba grande. En germanía, dinero. — 4: Símbolo químico del galio. En Música, abreviatura de arpa. Unen para un fin común. — 5: Alero del tejado. Manifiésteme su alegría por medio de ciertos gestos. — 6: En plural, persona que se señala como garantía de un pago. Hijo mayor de Noé. — 7: Subiésele la bandera. Símbolo químico del neón. — 8: Emperadores rusos. Tercer hijo de Adán y Eva. — 9: Onda marina. Anticuado, escudriñaras, otearas. — 10: Curásesele de una enfermedad.

VERTICALES. — A: Dícese de ciertos materiales que son casi incombustibles o se apagan fácilmente. — B: Figurado, detenía, impídela el movimiento. — C: Nombre de letra. Unieran con cuerdas o ligaduras. — D: Sazonárase con cierto condimento. Preposición. — E: Terminación verbal. En plural, masa nerviosa contenida en el cerebro. — F: Afeitar la barba. Consonante. Nombre de letra. — G: Vocal. Yerno de Mahoma. En plural, y femenino, demostrativo. — H: Entregarías, otorgarías. Nombre de letra. — I: Relativo o perteneciente a la acción de adornar. — J: Familiarmente, ofrézcame vagamente al recuerdo algo oído anteriormente. Forma reflexiva del pronombre personal.

JEROGLIFICOS

¿Qué tal van tus acciones?

¿Qué debo hacer con mi hija ahora?

ANECDOTA

PUNTO Y APARTE

Carlos XII de Suecia, dictaba en cierta ocasión, una carta a su secretario en el campo de batalla. De pronto, cayó una bomba en la misma tienda que ocupaba el soberano, proporcionando un fenomenal susto al secretario que se detuvo asustado.

—¿Qué es —preguntó el rey.

—Señor, una bomba...

—Punto y aparte —añadió el monarca. Y siguió tranquilo dictando.

SOLUCION A LOS PASATIEMPOS DE AYER

TABLEROGRAMA

«Vence siempre quien usa la clemencia.»

JEROGLIFICOS

Si es requesón, sí.
(sí; es; re; queso; n, sí).

«Viva la gente».
(vi, v; a, la; gente).

CRUCIGRAMA

HORIZONTALES. — 1: Asotanados. — 2: Tolera. Apo. — 3: Eles. Boten. — 4: Ma. A. Otero. — 5: Opas. Solar. — 6: Rases. Eso. — 7: Irolina. Es. — 8: Zalas. Len. — 9: Asa. Acaros. — 10: Resanárase.

VERTICALES. — A: Atemorizar. — B: Solapárase. — C: Olé. Asolas. — D: Tesásela. A. — E: Ar. Sisan. — F: Nabos. N. Ca. — G: A. Oto. Alar. — H: Dátele. Era. — I: Operásenos. — J: Sonoros. Se.

SERVICIOS AEREOS Y MARITIMOS

PARA HOY

MIERCOLES

SERVICIOS AEREOS

VUELOS NACIONALES

Palma — Alicante:

7'10 — 23'59.

Palma — Barcelona:

1'45 — 7'00 — 8'35 — 9'40 — 12'10 — 14'50 — 16'25 — 19'05 19'40 — 22'50 — 23'55.

Palma — Jerez de la Frontera:

17'00.

Palma — Madrid:

8'15 — 11'15 — 18'15 — 22'40 23'50.

Palma — Málaga:

21'45.

Palma — Sevilla:

7'10

Palma — Valencia:

11'05 — 17'00 — 21'20.

Palma — Ibiza:

7'30 — 17'20 — 20'40.

Palma — Menorca:

7'3[illegible]

Palma — Las Palmas:

[illegible]

Palma — Tenerife:

17'[illegible]

VUELOS AVIACO

Palma — Barcelona:

Diario a las 16'40.

Palma — Madrid:

Diario a las 19'40 y 20'40.

Palma — Ibiza:

Diario a las 8'30.

Palma — Mahón:

Diario a las 13 y 20 y martes, jueves y sábado 20'45.

SERVICIOS MARITIMOS

TRASMEDITERRANEA

PALMA — BARCELONA: Martes, miércoles, jueves, viernes y sábados, a las 12,00 horas.

PALMA — BARCELONA: Domingos, a las 24,00 horas.

PALMA — VALENCIA: Martes, miércoles, jueves, viernes y sábados, a las 11,00 horas.

PALMA — VALENCIA: Sábados, a las 23,00 horas.

PALMA — VALENCIA: Miércoles y domingos (vía Ibiza), a las 18,00 horas.

PALMA — ALICANTE: Domingos, a las 22,00 horas.

PALMA — ALICANTE: Martes, viernes (vía Ibiza), a las 9,00 h.

PALMA — IBIZA: Martes, viernes (sigue Alicante), a las 9,00 horas.

PALMA — IBIZA: Miércoles (sigue Valencia), a las 18,00 h.

PALMA — CIUDADELA: Viernes, a las 23,00 horas

PALMA — CABRERA: Viernes, a las 9,00 horas.

ALCUDIA — CIUDADELA: Lunes, martes, miércoles y domingos, a las 10,00 horas.

COMPAÑIA YBARRA

PALMA — BARCELONA: Diario, a las 24,00 horas.

Lunes, miércoles y viernes, servicio extraordinario a las 12 h.

Adquiera Baleares en LLUCMAJOR

- BAR COLON
  Plaza España.
- BAR SPORT
  Plaza España.
- BAR CA'N PRUNETA
  Calle Constitució.
- CAFETERIA TABU
  Plaza España, 26.
- ESTANCO Núm. 1
  Calle San Miguel, 32.
- ESTACION SERVICIO LLUCMAJOR
  Carretera Palma.
- ESTACION SERVICIO CARLOS V
  Avenida Carlos V.
- Calle TRAMONTANA, 127.

ANUNCIOS, ESQUELAS, SUSCRIPCIONES, Etc.

(Corresponsal Administrativo)
SEBASTIAN SALVA BALLESTER
C/. Mediodía - 20.

M.C.D. 2022

AGENDA

HOJA DEL CALENDARIO

— HOY, JUEVES: San Cristóbal. — El Sol sale a las 6,28 y se oculta a las 21,19. — Luna: C. menguante.

FARMACIAS DE GUARDIA

ABIERTAS DE 1,30 MAÑANA A 4,30 TARDE

Nebot Sampol, Dragonera, 8 (Son Dameto), teléfono 284536; Sampol Rosselló, Pl. Pedro Garau, 37, 272386; Sollvellas Blanes, San Magín, 54 (Sta. Catalina), 231826; Trián Forteza, San Miguel, 63, 212331.

ABIERTAS DE 8 A 10 NOCHE

Armengol Coll, Olmos, 47-A, teléfono 215868; Cano Oleo, Archiduque Luis Salvador, 35, 250037; Ferrer Homar, Cmno. Son Toells, 22 (San Agustín), 403088; Ginestra Pascual, Cabo Enderrocat, 2 (Son Ximelis - Son Roca), 288317; Lladó Garcés, Aragón, 164 (Ca'n Capas), 274141; Plaza Montaner, Monserrat, 2 (Calatrava), 214857; Ramis Vidal, Rector Petro, 3 (esquina C/. de Manacor - La Soledad), 270672; Ramonell Oliver, Sindicato, 19, 212041; Sbert, Isabel, Plaza Progreso, 1 (Santa Catalina), 233021.

FARMACIA DE GUARDIA EN LA ZONA DE CA'N PASTILLA — ARENAL, DE 9 MAÑANA A 10 NOCHE

Siquier Virgós, Bartolomé Riutort, 47 (frente Balneario 1) (Ca'n Pastilla), teléfono 264282.

FARMACIA ABIERTA DE 10 NOCHE A 9 MAÑANA

Miró Forteza, Colón, 6, teléfono 211368.

ASISTENCIA SANITARIA DE LA SEGURIDAD SOCIAL

De 5,00 de la tarde a 8,00 de la mañana siguiente.

Palma y suburbios, incluido El Arenal.

Servicio ininterrumpido. Teléfono 239447 y en su ambulatorio «Félix Sánchez», calle Andrea Doria.

GASOLINERAS DE TURNO

Del día 7 al 14 de julio, las estaciones de guardia serán las siguientes:

E.S. EUSEBIO ESTADA.

E.S. POLIGONO DE LA PAZ.

E.S. CA'N PASTILLA.

E.S. ARTA.

E.S. PORRERAS.

E.S. COLONIA SANT JORDI.

E.S. ESTELLENCHS.

E.S. INCA. Gral. Luque.

E.S. POLLENSA.

E.S. BENDINAT.

HORARIO DE TRENES

TRENES PALMA — INCA

Salidas de Palma:
6 — 6'15 — 7'30 — 8 — 9
9'45 — 11'15 — 12 — 13
13'30 — 14 — 15 — 16'30
18 — 19 — 19'45 — 20'30.
Salidas de Inca:
7 — 7'45 — 8'15 — 9 — 10'30
11 — 12 — 13 — 14 — 14'45
15'15 — 15'45 — 17'15 — 19
19'30 — 20'30 — 20'45 — 21'15

TRENES PALMA — LA PUEBLA

Salinas de Palma:
6 — 9 — 13'30 — 19.
Salidas de La Puebla:
7'15 — 10'30 — 14'45 — 20'15

TRENES PALMA — SOLLER

Salidas de Palma:
8 — 10'40 — 13 — 15'15 19'40.

Salidas de Sóller:
8'45 — 9'15 — 11'50 — 14'10 18'20.
extraordinario con salida de Sóller a las 21 horas y de Palma a las 22'00 horas.
NOTA: Las llegadas y salidas de los trenes combinan con el servicio de tranvías de Puerto.

SERVICIO POR CARRETERA

Domingos y festivos, servicio Servicio de autocares desde Palma a Alaró, Inca, Lluc, Ca'n Picafort, Pto. Pollensa, Pto. Alcudia, Manacor, Artá, Cala Ratjada, Porto Cristo, Cuevas del Drach, etc. así como a todas las poblaciones intermedias.

Con EL ARENAL servicios cada 5 a 10 minutos. Información en teléfonos: Ferrocarril: 252245 y 252246; Autocares: 252224.

TELEVISION

PROGRAMA PARA HOY

13,30: ALS QUATRE VENTS (Sólo para Cataluña y Baleares)
13,45: CARTA DE AJUSTE (c)
14,00: AVANCE INFORMATIVO (c)
14,05: PROGRAMA REGIONAL SIMULTANEO (c)
14,05: INFORMATIU BALEAR (c) Informativo regional. (Sólo para Baleares)
14,30: GENTE HOY (c) Programa diario de noticias, entrevistas y reportajes.

VD. ESTA VIENDO LA TELEVISION EN COLOR GRACIAS A UN INVENTO DE TELEFUNKEN

15,00: TELEDIARIO (c) (Primera edición)
15,30: GACETA CULTURAL (c) Programa diario con temas de cultura y arte.
15,45: MIRADOR DE LOS DEPORTES (c) Espacio semanal de los servicios informativos que se ocupa del deporte.
16,15: AQUI ESTOY OTRA VEZ: (c) «JEFF QUIERE EMANCIPARSE»
16,40: DESPEDIDA Y CIERRE (c)
16,40: VOSTE PREGUNTA (Sólo para Cataluña y Baleares)
18,15: CARTA DE AJUSTE (c)
18,35: BARRIO SESAMO (c) (Espacio infantil)
19,05: EL GRAN CIRCO DE TVE (c)
20,00: HAROLD LLOYD
20,35: EL CANTO DE UN DURO (c)
21,00: TELEDIARIO (c) (Segunda edición)
21,30: HORAS DORADAS (c) El programa, grabado en el Teatro Palace de Hamilton, Canadá, ofrece un «show» musical en el que habitualmente un cantante español presenta las actuaciones de otros invitados norteamericanos. Hoy, la artista española es la bailaora Merche Esmeralda.
22,30: GRANDES RELATOS: (c) «LA FUNDACION» (II) «PARANOIA» (o o) Tom Pearson tiene ante sí un halagüeño porvenir. De momento le cae muy bien a los hijos de Davinia, y gracias a esta mujer ha conseguido un puesto en el Consejo de la Fundación, conservando al mismo tiempo su cargo directivo en la constructora Wyatt.
23,30: ULTIMAS NOTICIAS (c)
23,50: BUENAS NOCHES, DESPEDIDA Y CIERRE (c)

U H F

19,30: CARTA DE AJUSTE (c)
19,45: REDACCION DE NOCHE (c)
20,35: POLIDEPORTIVO (c) Espacio diario de información deportiva.
21,00: ENCUENTROS CON LAS LETRAS (c)
22,00: TRIBUNA ECONOMICA (c)
22,45: HORIZONTES (c)
23,25: BUENAS NOCHES, DESPEDIDA Y CIERRE (c)

CRONICA 2 (c) (Sólo para Cataluña y Baleares)

(c) Programas en color.

(o) Mayores de 14 años.

(o o) Mayores de 18 años.

TELEFONOS DE INTERES

—Bomberos: 29.12.53 25.12.34 y 29.12.54.

—Casa de Socorro: 22.21.79.

—Ambulancias: 25.14.45.

—Policía: 091.

—Policía Nacional: 28.04.00.

—Policía Municipal: 092.

—Guardia Civil: 25.12.73.

—COS (Guardia Civil Rural): 22.11.00 - 22.11.01 y 29.50.50.

—Juzgado de Guardia (Servicio nocturno): 21.26.32.

—Oxígeno a domicilio de la S.S. Tels.: 23.35.96 - 24.33.45 y 27.70.20.

—Taxi Radio: 25.54.40.

RADIO

RADIO JUVENTUD DE BALEARES

(Programa para hoy)

Onda media:

7,30: Apertura: Hora, temperatura. Selección musical.
8,00: España a las ocho. Primer diario hablado de RN.
9,00: Para tí mujer. Sellos y monedas.
10,00: Radio Club Holandés.
11,00: Los R.J.
11,30: Discoteca 45.
12,00: Radiodiario primera edición. Información nacional y local.
12,30: La gran feria de Roxalar.
12,45: «Rania».
13,00: Variedades.
13,45: Cines. Optica Moreno.
14,00: Segundo diario hablado de Radio Nacional.
14,30: Radiocadena musical.
15,00: Resumen informativo.
15,30: Selecciones. Viernes: «La voz de la esperanza».
16,00: Novela seriada.
17,00: Minutos musicales.
17,30: Mundorama.
18,00: Novela en catalán.
18,30: Consultorio Francis.
19,00: Música de siempre.
19,30: Minusval en las ondas. Misión rescate.
20,00: Vuelta ciclista a Francia. (Hasta el día 20).
20,30: Información local y deportiva.
21,00: Radiocadena actualidad.
21,30: Lunes: Zarzuela. Martes: Hacia un mundo mejor. El Chiquero. Miércoles: Informe médico. Jueves: Radiocinema. Rincón poético. Viernes: En marcha.
23,00: Tallemán.
1,00: Cierre de la emisión.

E. A. J. 13 — RADIO MALLORCA

(Programa para hoy)

Onda media:

7,00: Apertura. Matinal Ser: informativos de diez minutos a las 7 y 7,30 y de treinta a las 8.
8,30: Primera hora: Música para los amigos.
9,00: La Ser informa.
10,00: La Ser informa.
10,05: Viva la radio: Música nueva y actualidades.
11,00: La Ser informa.
11,05: Pasatiempos en cadena.
12,00: La Ser informa.
13,00: La Ser informa.
13,55: Hoja de calendario.
14,00: Hora exacta. Informativo «Palma hoy».
14,05: Música y deporte.
14,20: Noticias y comentario, por Antonio Agustín.
14,30: Ser informativo. Carteleras.
15,00: Musical de las tres.
16,03: Radionovelas: «La gitanas» y «Un grito al cielo».
17,00: La Ser informa.
17,05: Relatos familiares.
18,00: La Ser informa.
18,05: Buenas tardes.
19,00: La Ser informa.
20,00: Ser informativo.
20,30: La radio en directo.
21,30: Tiempo para el deporte.
22,00: Ser informativo.
22,15: Espacio cultural.
22,30: La noche es joven.
23,00: Los superventas de oro.
23,30: Informativo «Hora 25».
1,00: Medianoche.
2,00: Cierre.

Frecuencia modulada:

7,00: Apertura. Simultáneo en onda media.
9,00: Emisión en lengua escandinava.
10,00: FM - Radio Mallorca.
19,00: El show de Riki Lash: Música y amenidades en inglés.
23,30: Simultáneo en onda media.
2,00: Cierre.

RADIO POPULAR DE MALLORCA

(Programa para hoy)

Onda media:

7,00: Apertura.
7,02: Bon día.
7,05: A quien madrugo... Radio Popular le acompaña.
8,00: Tiempo para vivir.
10,00: A toda radio.
12,35: Hacia el número 1.
13,30: Radio Popular informa: La veu dels pobles. Illes: Informatiu regional.
14,00: Tiempo de felicitaciones.
14,30: Informativo día.
15,00: Clarín.
15,30: Marcha atrás.
16,05: Somos jóvenes.
17,35: Mediatarde.
18,30: El mundo de los niños.
19,05: Doble su dinero.
20,00: Sorteo cupón pro-ciegos.
20,05: Teletipo del deporte.
20,30: Cançoner d'avui.
21,00: Seleccionamos para Ud.
21,58: Farmacias de guardia.
22,00: Nocturno.
22,30: Personas.
0,53: Bona nit.
1,00: Cierre de la estación.

Boletines informativos cada hora: de 9'00 a 19'00 horas.

cupón del ciego 708

SERVICIO DE TRANSPORTES URBANOS

Línea	Nombre	Prim. salida	Ult. Salida	P. regreso	Ult. regreso	Frecue. minut.
1/12	P. Marítimo	7,00	21,30	7,35	22,00	30
13/23	P. d'Inca - Illetas	5,40	24,00	6,35	01,00	6
4/12	P. San Ant. - Génova	5,45	21,45	6,30	22,30	30
5/15	C. Pastilla - S. Dureta	5,45	21,00	6,10	01,30	6
6	S. Española	6,30	20,30	6,00	21,00	30
7	S. Rapiña - S. Vida	6,40	23,00	6,20	23,30	20
8	S. Roca	6,00	23,00	5,40	23,20	6
9/A	Capiscol - Hiper	6,15	22,45	6,00	23,00	15
9/B	Capiscol - Amanecer	6,40	22,00	6,20	21,40	24
11	Coliseo - S. Cladera	5,00	23,10	5,10	23,10	10
14/A	S. Gotleu - Rafal	6,24	22,30	6,00	22,50	12
14/B	Soledad - S. Gotleu	6,15	22,15	6,00	22,00	12
16	Establiments - Palma	6,30	22,00	6,00	22,30	30
18	Ingima	6,30	23,00	7,00	23,30	30
20	Calviá - Capdellá	6,10	21,00	6,35	21,30	60
21	Palma Nova	7,00	19,35	8,00	18,30	
22	Portals Nous	6,15	24,30	7,10	01,20	15
17/B	Aeropuerto	7,30	19,30	8,30	20,30	120

LAMPARAS HIERRO FORJADO

Electrica Española

costa y llobera nº9-tel.46 27 66

25 AÑOS ATRAS, *Baleares* DECIA...

TEATRO LIRICO

Gran compañía de arte lírico Juan Gual. Mañana lunes, gran homenaje al público de Palma, con dos programas monstruos. A las 6,00, "La gran vía", "La alegría de la huerta" y "La canción del olvido". A las 10,00, "Los de Aragón", "Los claveles" y "La dolorosa". Precios: Entrada general, 3 pesetas. Sillón anfiteatro, 6 pesetas. La mejor butaca, 12 pesetas.

LUIS MIGUEL Y LUCIA BOSE, LLEGARON AYER A PALMA

Procedente de Madrid, anoche llegó a Palma por vía aérea el famoso matador de toros Luis Miguel "Dominguín", acompañado de su esposa, Lucía Bosé de González. En el mismo avión llegaron también los hermanos Cayetano, José y Alfonso Ordóñez, quienes con Luis Miguel actuarán el martes en el gran festival que se celebrará en la típica placita de toros del Puerto de Pollensa.

M.C.D. 2022

TOUR DE FRANCIA

VENCIO KNETEMANN EN UNA ETAPA DE ESPERA

PARIS. (Efe).— La décimo segunda etapa del «Tour» fue ganada por el holandés del equipo «Ti-Relaigh», Gerrie Knetemann, disputada entre Agen y Pau, con 193,5 kilómetros, que cubrió el holandés en 5 horas, 45 minutos y 24 segundos, a una media horaria de 33,717 kms.

La llegada a los pies de los Pirineos y la lluvia habitual hizo que los corredores adoptasen un ritmo sostenido y tranquilo, que solo se vió perturbado a 30 kilómetros de Pau, al saltar del pelotón Gerrie Kneteman y Ludo Peeters.

Varias tentativas de escapada fueron neutralizadas al comienzo por los compañeros de equipo de Bernard Hinault, «maillot» amarillo, por lo que solo destacó la citada, con éxito final, a favor del holandés, quien venció al sprint al belga.

Clasificación de la etapa:

1. Gerrie Knetemann, 5 h. 45-24. (Media horaria: 33,717 kms.).
2. Ludo Peeters, id.
3. Jean Luc Vandenbroucke 5 h. 46-43.
4. Leo Van Vliet, 5 h. 46-49.
5. Jos Jacobs, id.

Clasificación General:

1. Bernard Hinault, 57 h. 48-54.
2. Joop Zoetemelk, a 21.
3. Rudy Pevenage, a 1-29.
4. Hennie Kuiper, a 1-31.
5. Pierre Bazzo, a 2-40.

BILBAO: MANIFESTACION CONTRA EL TERRORISMO

LOS ABERTZALES, CONTRA LOS SOCIALISTAS Y COMUNISTAS

BILBAO.—Entre las 8 de la tarde y las 9.30 de la noche se celebró en Bilbao la manifestación contra el terrorismo en las zonas turísticas, convocada por el PSOE de Euzkadi y la UGT y apoyada por el PCE y CC.OO. Cuando la cabeza de la manifestación llegó a la zona del Arenal, un grupo de unas 20 personas ha lanzado tres "cócteles molotov" cerca de los manifestantes, dos de los cuales han estallado, sin que se hayan producido heridos.

La manifestación se ha iniciado a las ocho de la tarde y, en la salida, un grupo de unas 25 personas ha increpado a los manifestantes, con frases como "Viva ETA Militar".

Abría la manifestación una pancarta en la que podía leerse «Euzkadi en solidaridad y contra el terrorismo», que han portado, entre otros Ramón Rubial (presidente del PSOE), Nicolás Redondo (secretario general de UGT), Txiqui Benegas (secretario general del PSE-PSOE), Enrique Múgica (diputado socialista), Roberto Lertxundi (secretario general del P. C. de Euzkadi), y alcaldes de varias localidades afectadas por la campaña de ETA, entre los que se encontraba el de Málaga, Pedro Aparició.

Los manifestantes han portado banderas de todas las nacionalidades y regiones de España y han proferido gritos como «Andalucía, solidaridad», «contra el terrorismo, movilización» y «Euskadi obrera no tiene fronteras».

Los convergentes, sin embargo, han decidido disolver la concentración sobre las nueve y media de la noche y antes de que ninguno de los oradores interviniera.

Minutos después, efectivos de la Policía Nacional —que no había hecho acto de presencia antes— han acordonado la zona del Arenal, en previsión de posibles incidentes.

Durante la manifestación llovió sobre Bilbao.

La Policía Municipal declaró a las ocho re la tarde que en el inicio, en la Casadilla, habría unas tres mil personas, pero que en las calles de dos kilómetros de recorrido podría haber otras 25.000.

Unicamente cabe destacar que, con motivo de los cortes de tráfico, ha ocurrido un accidente en el que ha resultado muerta una persona y herida de gravedad otra.

En las proximidades de la cabecera había grupos de abertzales que proferían gritos contrarios a la manifestación.

Conjura para asesinar a familiares del ex Sha

Pistoleros iraníes están pasando a Egipto con el fin de dar muerte a miembros de la familia del derrocado Sha de Irán, que se espera vayan a reunirse a Egipto con motivo de la muerte de aquél, según círculos de emigrados iraníes.

Unos 20 iraníes que operan bajo la dirección de religiosos extremistas del consejo de Gobierno han sido reclutados, según informes, para infiltrarse en la capital egipcia. La información no ha sido posible confirmarla por el momento.

Según algunas fuentes, que pidieron no ser identificadas, algunos de los iraníes ya han salido de Irán y se dirigen previamente a Libia, donde el dirigente Moamar Gadafi se opone tanto a la hospitalización de Reza Pahlevi y también al presidente Sadat.

Círculos de los emigrados manifestaron que la mayor parte de los presuntos asesinos fueron reclutados durante los últimos días entre grupos religiosos pobres, pero fervientes.

PLAZA DE TOROS
PALMA DE MALLORCA
BOXEO
GRAN VELADA INTERNACIONAL

JULIO DIA 11

ORGANIZAN: F. PIQUERAS y J. GONZALEZ
4 COMBATES PROFESIONALES

VIERNES 10'30 NOCHE

PESO GALLO — 4 ASALTOS
RODRIGUEZ V - SANCHEZ
Debut Profesional — De Madrid

GRANDES PESOS — 8 ASALTOS
LUCUSA - SAAVEDRA
Del Zaire — Imbatido Profesional

PESOS PLUMAS — 8 ASALTOS
UCO LASTRA - CABEZA
Ex-Campeón Mundial — Ex-Campeón de España

PESOS PLUMAS — 8 ASALTOS
VICHO - OLIVER
Idolo Mallorquín — Anterior rival de Cabeza

DIVIMA vinos
Calle Reyes Católicos, 100 — Teléfono: 27 92 21 — Palma.

VENTA DE LOCALIDADES
Bar La Reina - Bar La Puerta - Bar El Porvenir - Bar Güell - Bar González - Cervecería Agustín - Casa Regional Aragón - Taquillas Plaza de Toros

GRANDES REBAJAS
EN «MANIQUI BOUTIQUE»
A PARTIR DEL 10 DE JULIO 1980
MERCED, 1 - B — PALMA DE MALLORCA

EXCURSIONES PARA SU «RELAX»

MADRID	desde	5.950	PTAS.
SANTIAGO COMPOSTELA	desde	9.200	»
CANARIAS	desde	19.475	»

LONDRES — PARIS — ATENAS — ROMA — LISBOA
«SU RELAX»
CON
VIAJES ALCUDIA, S.A.
gat. 590
Pl. Alexander Fleming, 3
PALMA tel. 20-18-11
20-18-50
20-19-00
Y Paseo Vicealmirante Moreno
PUERTO DE ALCUDIA
tel. 54-51-19 y 54-68-86

250 PLAZAS SIN TITULO 450.000 PTAS. AÑO

Convocatoria para cubrir 250 PLAZAS en el CUERPO DE AGENTES JUDICIALES DE LA ADMINISTRACION DE JUSTICIA (B. O. E. 24-6-80). Categoría FUNCIONARIOS PUBLICOS con destinos en Audiencias y Juzgados (oficinas) de TODA ESPAÑA (sólo Capitales y poblaciones importantes). Ambos sexos, desde 18 años (sin límite). No se pide ningún Título. Retribuciones sobre 450.000 pesetas (véase GUIA). ¡¡GRANDES EXITOS DE NUESTROS ALUMNOS!! Pruebas para ingresar sencillas (cuatro reglas, dictado, etc.). No se pide mecanografía. ¡¡EXCEPCIONAL OPORTUNIDAD!! Infórmese sin compromiso: envíenos este anuncio y SU DIRECCION y recibirá la GUIA GENERAL DE INFORMACION con instancia. Tels. 445 92 88 — 445 93 35 — 275 50 04.
CENTRO DE ESTUDIOS ADAMS — Sagasta, 23 — MADRID-4

Ahorre en verano
y pagará en invierno
Ramonell
le instalará sus moquetas
le pintará su piso
le colocará nuevas cortinas
le instalará parquet

ROGAD A DIOS EN CARIDAD POR EL ALMA DE

Don JOSE BUSQUETS CAÑELLAS

Que falleció ayer, víctima de accidente, a la edad de 45 años, en Palma, habiendo recibido los Auxilios Espirituales.

E. P. D.

Sus afligidos: esposa, Juana Mir; hijas, Catalina y Margarita; padres, José y Catalina; hermanos, Pablo, Juan y Julián; hermanos políticos, tíos, sobrinos, primos y demás familiares al participar a sus amistades tan dolorosa pérdida, les ruegan le tengan presente en sus oraciones y se sirvan asistir a las exequias y funeral, que se celebrarán hoy, día 10, a las 7'30 de la tarde, en la iglesia parroquial de San Antonio Abad, de La Puebla, por todo lo cual les quedarán sumamente agradecidos.

Casa mortuoria: C/. Vicario Parera, 2 - La Puebla. — No se invita particularmente.

El Excmo y Rvdmo Sr. Obispo de esta Diócesis, se ha dignado conceder indulgencias en la forma acostumbrada

M.C.D. 2022

CARTELERA

MUSICALES

Tuí
Teléfono: 22 68 55

De 10'30 a 3'30 madrugada, el mejor Jazz de Palma, hasta el jueves DYAN y ERROL, y a partir del viernes el grupo ganador último festival S. Sebastián: JAZZOM.

AUDITORIUM
Paseo Marítimo, Tfno. 23 47 35

Hoy, a las 10 noche:
Extraordinario acontecimiento, «IN TIME OF ROSES» (En tiempo de rosas), por el BALET RICHARDSON DE NUEVA YORK

TEATRO

TEATRE PRINCIPAL

Avui 10 nit:
JORDI DANDIN de Molière, por TEATRE LLIURE.

SALA MOZART
Paseo Marítimo
Tfno 23 67 35

En preparación: «LA RATONERA» de Agatha Christie, por la GRAN COMPAÑIA DE TEATRO C.A.T. (Día 15).

SALAS DE ESTRENO

CINE Alexandra
Nueva Sala 3ª
Tfno 23 50 24

«ENFERMERA DE NOCHE», Gloria Guida. Erótica y divertida «ESCALOFRIO». Clasificada «S». — Mayores 18 años.

SALA Lidonne
Tfno 23 33 35
Navarra

«LA NUERA JOVEN», Simonetta Stefanelli. Erótica y sexual. «NUEVA YORK BAJO EL TERROR DE LOS ZOMBI». Clasificada «S» (Tercera semana). — Exclusivamente mayores 18 años.

SALA AUGUSTA

Refrigerado — Desde las 3:
«DE PRESIDIO A PRIMERA PAGINA», un film de Stanley Kramer, con Gene Hackman, Candice Bergen, Richard Widmark y Mickey Rooney. — Complemento: «EL PERRO DE BASKERVILLE».

SALA AUGUSTA 2

(Refrigerado) — Desde las 3'15:
«INMACULADA Y CONCHITA», clasificada «S», con Ida de Benedetto y Marcela Michelangelo. Un film de Salvatore Piscicelli. Complemento: «LA MADRASTRA DEL SEMINARISTA», con Edwige Fenech. — Solo para mayores.

AVENIDA

«EL SHERIFF Y EL PEQUEÑO EXTRATERRESTRE» Bud Spencer Cary Guffey Director: Michele Lupo Complemento: «CASTILLOS DE HIELO» Apto para todos los públicos.
Horario «SHERIF»: 4'45 7'45 y 10'50.

abc CINEMA
Avda. Alejandro Rosselló, 38. Teléf.: 464527. Refrigerado

Todos los lunes y domingos sesión matinal a las 10,00 horas:

HAGAN COLA SEÑORAS... Philippe Gasté. Anne Libert. En Color. Clasificada «S». Complemento: LOS INTREPIDOS SALVAJES Mel Ferrer. en Color. Prohibido a menores de 18 años.

BELLVER CINEMA

Desde las 3 tarde continuas:
ALARMA: CATASTROFE con Richard Burton y Lee Remick .DONDE HAY PATRON.. con Manolo Escobar y Maira Gómez Kemp y EL ESPANTO SURGE DE LA TUMBA con Paul Naschy y Emma Cohen. (Todos los públicos).

RESERVE SU MATRICULA AHORA PARA SEPTIEMBRE
CURSO DE ESTHETICIENNE
CURSO DE PELUQUERIA
CEM
Tel. 46 04 62
INFORMES Y MATRICULA: AVDA. A. ROSSELLO 26-A-5º-PALMA

SALA BORN REFRIGERADA

(Refrigerada) — Desde las 3'15:
«LA DAMA Y EL VAGABUNDO». Un film de Walt Disney; y «LOS ROBINSONES DE LOS MARES DEL SUR», por Hayley Mills. — (Tolerado menores)

CAPITOL

Desde las 3'15:
Segunda semana.
«INFERNO» un film de DARIO ARGENTO. con ELEANORA GIORGI, Gabriele Laxia. Leigh MacCloskey y Alida Valli. Complemento: «EL PERISCOPIO». Autorizado mayores.

NUEVO VISTAMAR HISPANIA

Desde las 3'15 (Refrigerado)
Segunda semana.
«TOMA EL DINERO Y CORRE». Escrito, dirigido e interpretado por Woody Allen. Complemento: «RUNNING», con Michael Douglas. (Apto menores).

Chaplin multicines
(Climatizado)
Bme Porrea 56
Tfno 23 76 62

SALA 1 — 3'10, 5, 6'50, 8'40 y 10'15
EL LIBRO DE LA SELVA un film de Walt Disney. Complemento: DONALD, UN PATO LOCO, LOCO, LOCO. (Menores). (Ultimos días).

SALA 2 —
«SALVESE QUIEN PUEDA». Un film de Robert Dhery, con Louis de Funes; y «POR MIS PISTOLAS», con Cantinflas. — (Apto todos los públicos. — Horario: «Salvese», 3'05, 6'50 y 10'45. «Por mis pistolas», 4'45 y 8'55. El programa más divertido del año.

Chaplin multicines

SALA 3:
DESMADRE A LA AMERICANA (3'05, 6'45 y 10'30), un film de John Landis. Complemento: COMO HUMO SE VA (5 y 8'45) con Cheech y Chonos. (14 años).

FANTASIO

«CLUB PRIVADO». Un film de Max Pecas, clasificado «S» y «CARTAS DE AMOR A UNA MONJA» (clasificada «S». — (Exclusivamente mayores 18 años)

JAUME III

«CONDE DRACULA». Christopher Lee, Klaus Kinsky; y «POSEIDA». Marisa Mell. (Pánico... escalofríos... terror... y porno..., Exclusivamente mayores 18 años.

LIRICO Palace SUPERBANA

(Refrigerado) — Desde las 4:
«ENCUENTROS EN EL ABISMO», con Gianni Garko y Carole Andre (¡Bases de Ovnis en las Bahamas!) y «EL CIELO PUEDE ESPERAR», con Warren Beatty.— (Tolerado menores)

LUMIERE

«CAMPEON», John Voight, Faye Dunaway. Director: Franco Zoffirelli. Complemento: «EL INCENDIO DE ROMA». — Apto todos los públicos. — Horario «Campeón»: 4'05, 7'10 y 10'15

METROPOLITAN PALACE
Gabriel Llabrés
Tfno 27 17 67

«EL IMPERIO DE LOS SENTIDOS». Un film de Nagisa Oshima. Complemento: «MOTEL EN LA CARRETERA». — Exclusivamente para mayores 18 años.
Horario «Imperio sentidos»: 4'35, 7'35 y 10'40. — Clasificada «S».

Nuevo MODERNO
Fábrica, 82
Tfno 23 09 62

Cerrado por vacaciones.

Vivian
Vía Argentina

Desde las 3'15 tarde:
«ZOMBI (Clasificada «S») y «JO, QUE GUERRA» — Mayores 18 años

PALACIO DE LA PRENSA
Tfno. 23 91 48

BUTACA 125 ptas. — Refrigerada — Desde las 3'15:
Ciclo «Programa para todos los públicos»: «DOS SUPERPOLICIAS», con Terence Hill y Bud Spencer. Un film de E« B. Clucher. Complemento: «LAS NUEVAS AVENTURAS DE MARCO POLO» Una maravilla en dibujos animados. (Menores)

SALA Rivoli
Antonio Maura
Tfno. 23 12 62

«LA MASA» (UN HOMBRE INCREIBLE), Bill Bixby, Lou Ferrigno, Susan Sullivan. Director: Kenneth Johnson. (Horario: 4'35, 7'35 y 10'35). Complemento: «PEGA FUERTE», Bud Spencer. (Apto todos públicos)

SALON RIALTO
San Pedro 1
Tfno. 22 12 45

Tercera semana.
Refrigerado — Desde las 3'15:
Segunda semana:
SEXO PROFUNDO. con Al Oliver y Eveline Barnett. Un film de Frank Martin. Complemento EL PUENTE. — Solo para mayores

CINE Versalles
Barcelo y Combi
Teléfono 461031

«EL CAZADOR DE TIBURONES» (Tercera semana), Franco Nero. Aventuras espectaculares. «EL SUPER «POLI», Bud Spencer. El más colosal programa doble para todos los públicos.
Horario «Cazador»: 4'30, 7'35 y 10'40.

LIQUIDACION TOTAL
DE
ELECTRODOMESTICOS
POR TRASLADO
Liquidamos a cualquier precio

M.C.D. 2022

ESPECTACULOS

TEATRE

JORDI DANDIN, DE JEAN MOLIERE

Actors: Lluis Homar (Jordi Dandin) Inma Colomer (Angèlica), Just Martinez (Sr de Sotenville), Carlota Soldevila (Sra. de Sotenville), Antoni Sevilla (Clitandre), Anna Lizaran (Claudina), Lluis Julià (Lubin), i Just Martinez (Colin).— Traducció: Alfons Maseras.— Ajudant de direcció: Rafael Lladó.— Espai escènic, vestuari i direcció: Fabià Puigserver.— Producció: Societat cooperativa Teatre LLIURE.— Estrena: Teatre Principal 6 Juliol. 80.

La proposta del LLIURE és arriscada: exposar una "lectura", una visió, una interpretació de Molière, gairabé inèdita i que consistiria, essencialment, en deixar que la farça quedi en mans dels personatges, de les seves exigències i situacions, per a crear, al temps, una posta en escena que convida a la reflexió i a la que es su subjectan la resta d'elements, en especial, el ritme.

El resultat és extraordinariament interessant, però també trascendent. Perquè cal demanar-se si aquest text de Molière té força, té interés suficient com per anar més enllà de la superficialitat formal de la farça. O dit d'altre manera: si el text fà possible o fà necessària una permanent reflexió, i no una simple impressió, a mida que es desenrotlla.

La resposta està en el text: l'ensenyança "moral" que comporta, (tan pròpia de l'època en que fou escrit), pot reduïr-se a que la societat no perdona la traició de qui es passa d'un estament social a l'altre. Estimar-se més aqueix aspecte que el d'una història d'amable adulteri no està clar no sia una alternativa cercada en contes de l'actualització o modernització temàtica, propòsit que no té perqué implicar alternativa, tal vegada.

Si el ritme és lent, la comicitat es deixa a uns extraordinaris actors i actrius que realitzen un treball escènic gairaula i el gest tenen la maraula i el gest tene nla mateixa força, mostren una mateixa capacitat de matització, apuren totes les possibilitats expressives, mentre que la posta en escena, tot i paritnt d'aqueixa proposta que no consideram errònia encara que si, tal volta, un pic trascendent, ens ofereix un bell espectacle rural que no té por d'usar de la provocació formal, resolguent tota la segona part amb l'escena en penombra.

Per tant, teatre de madurés i, al temps, teatre d'experiència. Teatre d'alta qualitat, deim de bell nou, i senzillement viu. Oporutnitat que hauría d'haver arribat en plena temporada.

A.M. THOMAS

SALAS DE FIESTA

BROADWAY y EURO BROADWAY. Algo fantastico, en las noches palmesanas. Es uno de los sitios mas sobresalientes de Europa. En él se dan espectaculos de todo y como broche se programan las grandes figuras nacionales, como Mari Carmen, Pajares, Rocio, Esteso, Agatha Lys, M. Otero, Mayra, M. Vega, B. Carvajal, Eugenio, Marisa Medina, Tony Leblanc, Nadiuska, P. Ruiz, Massiel, Tip y Coll, Conchita Bautista, Chicho, Xesc Forteza, Mary Santpere, Cassen, Mª J. Cantudo, Ramón, Gasa, Santy Sans, Bibi, Susana Estrada, etc. etc. cada noche 3 shows diferentes de 10,30 a 4 y en Telef. 285273-74.

LA SALA EURO, tardes de 5 a 9 discoteca que la mayoria acaban en bodas. C/ Joan Miró 36 (antes Calvo Sotelo), ches, baile y atracciones. Dos pases diarios.

TITOS. — Todos los dias baile y atracciones.

MAKIAVELO (Hotel San Francisco). Playa de Palma. — Baile con "THE LATIN SOUND" y "RUBI'S QUINTET".

CABARET DE SABA. (Antigua Casa Valles). — Todas las no-

CLUB LATINO. Las Maravillas (entre Bainearios 5 y 6). — Baile cada noche con CONSTELACION Y SIROCCO'S.

MUSEO DE CERA — Abierto todos los dias de 9 a 20 horas. Carretera Palma — Alcudia Km. 25. Telf. 511228 Binisalem.

MARINELAND (Costa d'En Blanes. Telef. 6755125-26 Espectáculos de Delfines, Focas y Papagayos. Acuario. Ca-

CARRUSEL del Espectáculo (antes S'Escar) Avda. Argentina 1. Todas las noches: BAILS Y ATRACCIONES.

ASOCIACION AMIGOS MUSICA LIGERA INTERNACIONAL SALA DE BINGO. — Calle Heroes de Manacor, 99. — Palma. Telf. 27.05.67 — Cada dia, desde 17'00 hasta las 3 de la madrugada — Servicio de cafeteria.

GALA MALLORCA. Restaurante Espectáculo del CASINO abierto todas las noches. Tfno. 24 53 20.

CASINO SPORTING CLUB MALLORCA. Todos los dias de 20 a 4 horas. Precio entrada 300 pesetas. Ruleta americana, ruleta francesa, black jack, dados, punto y banca y máquinas tragaperras. — Final autopista Andraitx (desviación Cala Figuera). — Tfno. 68 00 00.

SALA DE BINGO HOTEL VIKINGO. — Calle Camino de Cala Mayor, núm. 18. Abierto desde las 7 tarde a las 3 madrugada. — Teléfono: 40 07 86.

¡¡¡YA ESTA AQUI LA PELICULA MAS DIVERTIDA DEL AÑO!!!

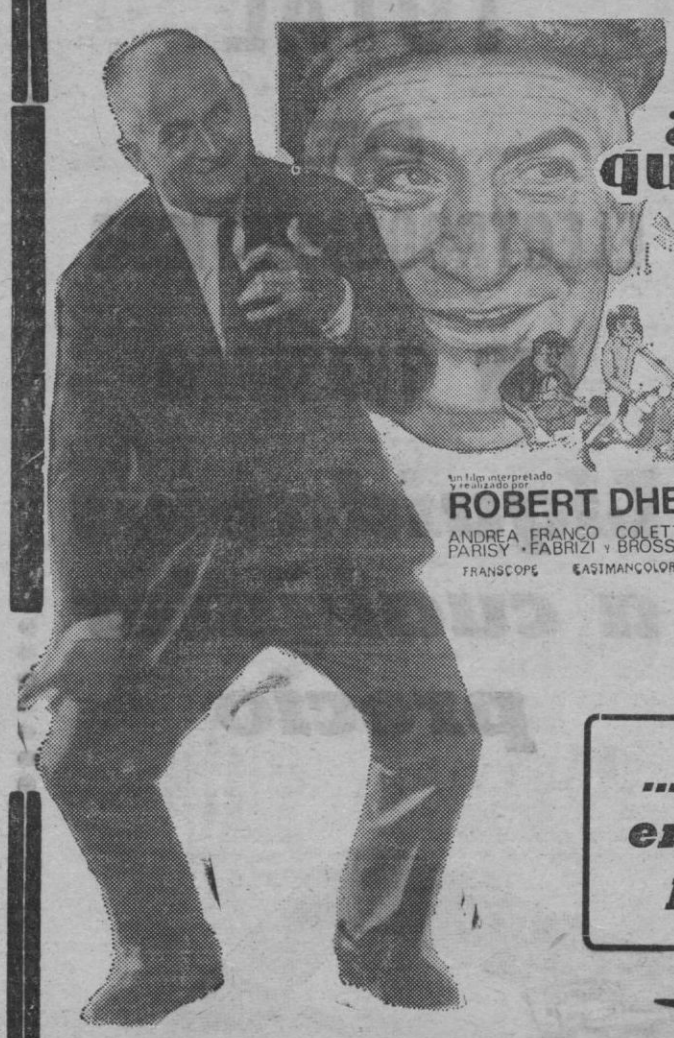

LOUIS DE FUNES en ¡Sálvese quien pueda!

FILMAYER

HOY

un film interpretado y realizado por ROBERT DHERY

ANDREA PARISY · FRANCO FABRIZI · COLETTE BROSSET

FRANSCOPE EASTMANCOLOR

Chaplin multicines

REFRIGERADO

...Y además, en el mismo programa

MARIO MORENO CANTINFLAS

FILMAYER

LA MAS DISPARATADA Y EXPLOSIVA DE TODAS LAS PELICULAS DE LOUIS DE FUNEZ

UN GRAN PROGRAMA PARA TODOS LOS PUBLICOS

¡ADVERTENCIA INUTIL! Se ruega al respetable público no se ría demasiado fuerte en este programa, para poder escuchar el diálogo, que también es muy divertido

con ISELA VEGA · JORGE RADO · ALFONSO MEJIA · MANUEL ALVARADO · JOHN KELLY

dirigida por Miguel M. Delgado producida por Jacques Gelman

EASTMANCOLOR

HORARIOS: «¡SALVESE...»: 3'05 - 6'50 - 10'45 «¡POR MIS...»: 4'45 - 8'35

ATENCION: ¡Ultimos días! EL LIBRO DE LA SELVA

PLAZA de TOROS PALMA

DOMINGO 13 JULIO TARDE 5,45 Fantástica novillada con picadores

1 novillo de Doña Carmen Borrero para el rejoneador **Moreno SILVA** (Que actuará en 3er. lugar)

4 novillos de D. José L., D. Pablo Martín Berrocal 4

Aguilar GRANADA
Alejandro MONTOYA

Mano a mano

Venta de localidades Plaza de Toros: Telf. 25 52 45 Plaza Mayor 11. Telf.: 22 19 43.

GAS Y ELECTRICIDAD, S.A.

GESA

INTERRUPCIONES DEL SERVICIO ELECTRICO

VIERNES, DIA 11

De 8 a 14 horas.

Zonas de Ca's Patro Rec, Ca'n Xato, Son Fullana, Ca Sa Forastera, Pon Don Verdera, Ca'n Vic, Ca'n Pera Pou, Ca'n Guiem Cota, Sa Cabana y Binisalem, (de Palma).

SABADO, DIA 12

De 7 a 14 horas.

Términos Municipales de Manacor, Selva y Caimari y las Zonas de Gloria Mallorquina, Polígono S'Ermita, Son Fuster, S'Espedregar, Hto. Son Fuster, Son Payes, S'Hort, Son Paparra, Ca's Xeremier, S'Olivá de Ca'n Ripoll, Camp de'n Vidal, Barrio Son Amonda, Sa Mena, Font de Na Rotgeta, Ca'n Xuia, Ca's Notari, Ca'n Cabot, Lluc, Estación Bombeo, Sa Calobra y Cala Tuent.

De todo lo cual se ha dado previamente cuenta a la Delegación Provincial del Ministerio de Industria y Energía

AYUNTAMIENTO DE PALMA

CONTRATACION

Debiendo llevarse a cabo las siguientes realizaciones municipales: Adquisición placas rotulado vías públicas; Trabajos de desescombro en zona verde y Encuadernaciones documentos varios, se pone en conocimiento de las empresas del ramo, que durante horas de oficina y hasta el próximo sábado día 12 del actual, podrán examinar, en el Negociado de Contratación, los documentos base de las futuras contratas y presentar durante el propio horario y hasta las 12 horas de la fecha indicada, propuestas simples optando a las consiguientes adjudicaciones. Acompañarán a las respectivas propuestas, declaración jurada que acredite no estar incursos en las particularidades de los artículos 4 y 5 del vigente Reglamento de Contratación.

Palma a 9 de Julio de 1980. — EL ALCALDE.

"Baleares" le acompaña en sus vacaciones

Para mayor seguridad en el cumplimiento de cambios de domicilio en el envio de periódicos a lugares de veraneo y con objeto también de evitar demoras y molestias rogamos a los interesados se sirvan enviarnos debidamente rellenado el siguiente boletin: ROGAMOS SE AVISE CON 2 DIAS DE ANTELACION

.....día.....de.....

D.....

recibe "BALEARES" en calle.....

.....nº.....de.....

desea recibirlo, hasta nueva orden, en calle.....

.....núm.....

población.....

Agradeceremos su colaboración y encarecemos al mismo tiempo se nos envie con la mayor antelación posible la orden del envio a "BALEARES", Paseo Mallorca, número 9 – B, Palma. TEL. 23.59.40

M.C.D. 2022

GUIA DEL ESPECTADOR

LA NUERA JOVEN (Comedia frívola) — Todas las situaciones de comedia frívola, están bastante mejor que la burla o denuncia de las instituciones tradicionales. Abundan las escenas eróticas.

UNA MUJER DE PARIS (Melodrama). — Rodada en 1926 esta película no se había estrenado en España ni en muchos países. Escrita, dirigida y musicada por Chaplin, se aparta de sus fórmulas anteriores, el genial cómico no aparece pero resulta una obra no sólo curiosa sino interesante dentro del panorama del cine mudo.

EL IMPERIO DE LOS SENTIDOS. — (Erótica). — Una prostituta japonesa llega a los máximos extremos obsesivos en los contactos sexuales con su amante. Una famosa peliculo considerada como la obra cumbre del erotismo. Basada en hechos reales, en su parte expositiva es de una gran crudeza habiendo sido considerada como pornográfica hasta ahora en la que su clasificación ha sido rebajada a "S". Su proyección fue prohibida en el Japón.

LA MASA (UN HOMBRE INCREIBLE). — (Fantasía). — Esta denominación no es totalmente exacta ya que el film combina la ciencia-ficción, con la clásica hstoria de monstruos y la de aventuras estilo "Aeropuerto". La película está bien hecha, su trama es cambiante y parece la piloto de una serie con nn monstruo que hace el bien.

"EL SHERIFF Y EL PEQUEÑO EXTRATERRESTRE4. — (Comedia de acción). — Un travieso niño extraterrestre llega a la Tierra y se encariña con contundente y sentimentalote sheriff. Los amantes de las peliculas de Bud Spencer no quedarán defraudados con esta película que combina la fantasía, la acción los efectos especiales y los golpes de eficaz efecto cómico.

INFERNO. — (Fantasía terrorífica). — En tres casas situadas, respectivamente, en Roma, Nueva York y Friburgo ocurren cosas extrañas. Una nueva pelicula de Dario Argento que nos ofrece un juego de imágenes de efecto en las que se justifica la truculencia por la truculencia.

TOMA EL DINERO Y CORRE. — (Cómica). — Ahora que Woody Aallen se ha ganado a un buen sector de público, se repone ésta, su primera película en la que lo era todo. El film es muy gracioso e intencionado y tendrá un éxito superior al que tuvo en su estreno.

¡AHI VA ESE BOLIDO! (Fantasía). — Reposición de la primera de una serie en la que el humor se entremezcla con los efectos especiales. Film clásico de la productora de Walt Disney.

SEXO PROFUNDO. (Erótica). — Sólo en los aviones se excita Jennifer. Hay mucha delectación en las escenas eróticas y en algunos detalles se llega a lo francamente pornográfico. Desde luego cumple los fines propuestos.

THEMROC (Comedia-crítica). — El film arremete contra la familia, la autoridad y contra toda clase de convencionalismos. Su crítica seria más corrosiva si el film no estuviera narrado en forma de farsa cómica y el diálogo no hubiera sido sustituido por una serie de rugidos, gritos, gemidos, etc. Obra de autor y original.

RESTAURANTE
LA GRAN TORTUGA

Comunica a su clientela que hoy el Servicio de Almuerzo tiene todas sus plazas reservadas. Rogamos disculpen las molestias.

LA DIRECCION.

Popular-2
97'5 MGS.
frecuencia modulada
el stereo de
08'00 HORAS A 01'00 HORAS
RADIO POPULAR "ES COSA NOSTRA"

HOY CINEMA CAPITOL
PELICULA TOTALMENTE PROHIBIDA A MENORES DE 18 AÑOS

¡POR PRIMERA VEZ EN LA PANTALLA
EL AMOR APASIONADO DE DOS MUJERES EN CELO!

J.F. FILMS presenta un film de Salvatore Piscicelli

Inmaculada y Conchita
Ida de Benedetto-Marcella Michelangeli
se conocieron y se amaron en la cárcel

GRAN PREMIO "LEOPARDO de PLATA" en el XXXIII Festival de Locarno
Seleccionada para la SEMANA de la CRITICA del FESTIVAL de CANNES, 1980

LA CARCEL LAS UNIO Y LOS CELOS HABIAN DE SEPARARLAS... UN FINAL TRAGICO MAS ALLA DE TODOS LOS LIMITES!!!

Complemento: EDWIGE FENECH
«LA MADASTRA DEL SEMINARISTA»

LIRICO PALACE
HOY
AUT. MENORES

¿HAY «ALGO» EN LAS BAHAMAS QUE IRRADIA FUERZA MAGNETICA A TODO EL MUNDO?

¿SURGEN DE SUS PROFUNDIDADES MARINAS LOS OVNIS?

¡¡TODA LA VERDAD SOBRE EL MISTERIO DE LOS UFO!!

SEPA LO QUE ES EL COMPLEJO DE BIMINI...
SUMERJASE A 50 BRAZAS DE PROFUNDIDAD
Y VEA LA PUERTA DEL FUTURO

¡¡UN ENCUENTRO AL QUE NO SE ACUDE VOLUNTARIAMENTE... SINO ARRASTRADOS POR FUERZAS MISTERIOSAS!!

Complemento: «EL CIELO PUEDE ESPERAR»

M.C.D. 2022

sineu

«JOCS FLORALS»

A diario se van recibiendo obras para concursar en los "Jocs florals" convocados por el Centro Cultural y que patrocinan el ministerio de Cultura y entidades como "Sa Nostra", Banco de Bilbao, Viajes Palantours, etc. Sobrepasan la veintena las obras recibidas, y no finalizando hasta el 20 el plazo de admisión es de esperar sea muy concurrida la participación. El mantenedor de dicho certamen será don Gabriel Oliver, vicerector de la Universidad Central de Barcelona.

FIESTA DE LA SANGRE

El pasado domingo "La Prohomonía de la Sangre" celebró su fiesta anual. Por la mañana, en el oratorio de San José, tuvo lugar una misa solemne con homilía a cargo de don Gabriel Ferriol, ex - ecónomo de Sineu. Acto seguido se sirvió un refrigerio a la numerosa concurrencia, más tarde los cofrades se reunieron en una comida de compañerismo en la casa hospicio, invitando a los asilados del centro

DEPORTES

Parece ser que la directiva del C. S. Sineu, ante la desastrosa campaña del pasado año que costó la pérdida de categoría, está dispuesta a recuperar el tiempo perdido y que esta segunda regional sea un mero paseo para el equipo representante de nuestra villa y logre de nuevo escalar la categoría que jamás debía haber perdido.

El primer paso por la directiva ha sido contratar un entrenador en la persona de Nadal Alzamora, y ahora se anda tras los pasos de algunos jugadores de reconocida valía que en el momento oportuno daremos a conocer. Días pasados Fco. Gelabert, "Mariano", estampó su rúbrica por el C. D. Sineu, un buen refuerzo para la zaga.

Para el próximo año el C. D. Sineu estará formado por cuatro equipos: alevines, infantiles, juveniles y el amateur. Asimismo el campo de deportes para este próximo campeonato estará en inmejorables condiciones después de las obras realizadas; adecentamiento vestuarios, túnel, nuevo bar, pozo de agua potable y ahora asfalto en el camino.

JAIME BAUZA

Desde estas líneas nuestra felicitación a Jaime Bauzá, jugador del C. D. Mallorca, por la brillante campaña realizada el pasado campeonato y que fue distintiguido en la selección matemática de "Dicen", cuyo galardon recogio dias pasados. Le deseamos que estos éxitos continúen en la próxima temporada, tanto para él como para su club.

FUTBITO

Siguiendo con el tema deportes diremos que es casi seguro que al salir estas líneas estén totalmente ultimados los detalles de un equipo futbito en nuestro pueblo.

Dicho equipo estará totalmente integrado por deportistas casados. Entre los que han dado su conformidad están Juan Real "Monoy", Jorge Ramis, Rafael Campins, Andrés Matas, Fco. Gelabert "Mariano", Miguel Mestre, Gabriel Ferriol, Pedro Pol, Domingo Mulet, y es muy posible que esta lista siga aumentando si bien deben estar en posesión del correspondiente certificado de casado.

Este equipo piensa hacer su presentación en las fiestas patronales.

FIESTA DE SAN CRISTOBAL

Para hoy jueves, por la tarde, un grupo de menestrales ha organizado unos actos con motivo del patrono de los automóviles Por la tarde en el recinto de la plaza mercado, habrá bendición de automóviles y una fiesta popular

M. FONTCUBERTA

arenal

TERMINADAS LAS OBRAS DEL NUEVO TEMPLO PARROQUIAL

CUANDO ENTRAMOS EN EL X ANIVERSARIO DE SU INAUGURACION

(De nuestro corresponsal Tomeu Sbert).— Cuando sonaban los albores de la entrada del año 1969, se reunió por primera vez la llamada Junta Parroquial Pro-Obras, una junta en la cual estaban representadas todas y cada una de las entidades locales. Era aquello el feliz inicio para llevar a término la construccion de un nuevo templo parroquial, amplio y espacioso y donde se pudieran albergar para cumplir con sus deberes religiosos, los miles de turistas llegados de todos los confines del mundo en busca de paz y sosiego.

La iniciativa corria a cargo del Rvdo. don Bartolomé Gomila Vallespir, cura-párroco que aún actualmente, después de una década de laboriosos trabajos y desvelos, rige los destinos de nuestra parroquia, iglesia dedicada a Ntra. Sra. de la Lactancia según voluntad de los hombres pioneros en residir en el caserío arenaense.

El domingo dia 12 de julio de 1981, dentro de un año precisamente, se cumplirá el X aniversario de la solemne inauguracion, es decir se inauguro el nuevo templo aún a falta de bastantes detalles en obras por terminar. Pero, eso si, ya se cumplía con una mision necesaria y deseada desde hacia muchos años.

Y precisamente en este año de décimo aniversario se han terminado las susodichas obras. Nosotros hemos estado de visita a la iglesia acompañados del señor cura-párroco, y el señor Gomila Vallespir nos ha hablado con plena satisfacción y alegria algo disimulada pero que dejaba entrever una noble paz interior por los motivos apuntados, es decir terminación de obras.

Pudimos ver que el último acabado consiste en la colocacion de amplias puertas de entrada, unos 12 metros lineales, y que en realidad viene a cubrir la mayor parte de la pared posterior. Dichas puertas son de un estilo funcional, según diseño del Dr. Arquitecto de las obras, Sebastian Gamundi Boscana.

Vimos el acabado de la sacristia, con sus servicios pertinentes.

Coronando ultimamente toda la obra, unos magnificos ventanales de cemento armado resaltando unas alegorias, cristal multicolor, del Amor de Dios a los hombres mediante la Creación del mundo y el amor a nuestros hermanos mediante el Espiritu Santo, simbolizado por una paloma, rematado con una gran llamarada de fuego.

Nos manifestaba el padre director espiritual de nuestras almas, señor Gomila Vallespir, que la terminación de las susodichas obras se debe a la nobleza y generosidad de los muchos bienhechores, vecinos y veraneantes y turistas y en particular la culminación del edificio se ha adelantado a la fecha prevista en más o menos un año.

Por nuestra parte nos alegramos enormemente de poder dar esta noticia al mismo tiempo que felicitamos de todo corazon a la nombrada Junta Parroquial Pro-Obras por su interés y efectiva ayuda para lograr ver realidad el poder tener una iglesia de estilo moderno y bello acabado, ya que esta amplia zona asi lo requería y al mismo tiempo felicitar al señor cura-párroco por su fe, por su enorme trabajo de responsabilidad al emprender hace 10 años una tarea francamente dificultosa pero altamente elogiable.

Buen número de millones de pesetas ha costado este nuevo templo parroquial y en estos momentos aún faltan liquidar cuatro millones y medio de pesetas. cantidad que se irá compensando en los respectivos vencimientos a las respectivas entidades bancarias.

ANDRAITX

PASARON LAS FIESTAS

Pasaron las fiestas populares con gran afluencia de público en todos los actos programados que fueron del agrado de todos.

El "Certamen de Pintura Andraitx 80", fueron 36 las obras presentadas, llevándose el premio "Andraitx" dotado por el Ayuntamiento con 25.000 ptas., y medalla de Oro, la obra "Olivos" cuyo autor fue Margarita Alemany.

El segundo premio (Juna Flexas Pujol fue por la obra "Puerto Andraitx", de María Jesús Herranz, el tercero fue por la obra también "Pto. Andraitx", cuyo autor fue J. María Llambias, y el cuarto "Paisaje Mallorquin" fue para Francisco Aguilar.

El nombramiento de misses recayeron en las simpáticas señoritas miss Andraitx María Remedios Roda, miss Simpatía Margarita Bonet Alemany, y miss Flor de Almendro Paloma Luque, que fueron obsequiadas por varias boutiques, el capítulo de verbenas fue muy concurrido y elogiado por la juventud.

El "V Rallye Fantasma de Andraitx" que tanta acogida viene teniendo, fue ganado una vez más por Miguel Vich, y Onofre Frau, quedando en segunda posición Pedro Torres y Gabriel Tomás.

Colosal y fabulioso el "I Marathón Villa de Andraitx, con una participación de unos trescientos corredores de todas las edades y un numeroso público en todo el circuito urbano que animaba el paso de los corredores.

En la novillada montada por la Peña Taurina de Andraitx, fueron muy aplaudidos los dos ídolos locales "El Poli" y "El Bizco", en la tirada al plato local fue vencedor Vicente Covas, seguido de Miguel de la Torre.

En la carrera ciclista, fue el vencedor absoluto Guillermo Pujol, también como colofón de fiestas, se celebró una exhibición de boxeo entre los aficionados locales "Rola" y "El Cheirf", con combate nulo. Cerró el programa de festejos el Grup de teatre "AGARA" d'Andraitx con la obra "L'amo en Sión", que fue muy elogiada y debido al gran público asistente el día siguiente se tuvo que repetir la obra, siendo mas de un millar los que aplaudieron de nuevo este grupo local.

Merece capitulo aparte la sexta prueba de resistencia valedera para el Campeonato de Baleares de Karting celebrada en el Poli-deportivo de las Escuelas de Son Perro, con un gran número de participantes de pilotos y máquinas, que a lo largo de la carrera, el numeroso público hubo de contemplar por primera vez esta fenomenal carrera en la que se produjeron fenomenales salidas sin que se produjese desgracias personales. la clasificación final fue en la categoría Juniors para Andújar.— B. Cantallops, con 393 vueltas, y en la categoria Promoción el triunfo fue por los Hermanos con 409 vueltas, tras el númeroso público asistente a esta primera prueba celebrada en nuestra villa, cabe esperar que estas se volverán a repetír, por el éxito obtenido

PETANCA

Organizado por el C.P. Poniente, se celebró el "II Torneo de Petanca "Villa de Andraitx" con una participación de unas 65 tripletas que en el transcurso de la mañana dominguera disputaron plaza para las finales, resultando vencedor la tripleta del Club organizador, formada por Juan Díaz, Miguel Llabrés, y Claudia Garijo, en la categoría de Primera, mientras en la categoría segunda, también el equipo organizador tras una brillante final, logró un segundo puesto

DANIEL

binissalem

ORGANIZADO POR EL AYUNTAMIENTO CON MOTIVO DE LA XVI FESTA D'ES VERMAR

CONVOCADO EL II CERTAMEN DE PINTURA «VILLA DE BINISSALEM»

(De nuestro corresponsal G. MARTI ALOMAR).— Bajo la organización del Ayuntamiento binisalemense y dentro del programa de la XVI Festa d'es Vermar, se ha convocado el II Certamen Internacional de Pintura «Villa de Binisalem».

Podrán tomar parte todos los artistas, cualquiera que sea su nacionalidad y residencia. Todas las obras que se presenten deberán ser originales y no haber sido premiadas en otros certámenes y el tema y la técnica será libre. El tamaño de las obras no podrá ser inferior a 100 x 81 cms. o su equivalente en superficie (0.81 m. cuadrados) pintada y deberán presentarse enmarcadas no pudiendo exceder la anchura del marco de 50 mm. pudiendo presentar cada artista un máximo de dos obras. El plazo de recepción de las obras empezará el 3 de septiembre y se cerrará el 20 del mismo mes. Las obras deberán ser entregadas en el ayuntamiento de Binisalem desde las 9 a las 13 horas los días laborales y, excepcionalmente, hasta las 20 horas el día 20 de septiembre. Las obras que se remitan por agencia deberán ser dirigidas al Ayuntamiento de Binisalem haciendo constar en el envío: «Para el Certamen Internacional de Pintura Villa de Binisalem» y habrán de tener entrada antes de la finalización del plazo indicado. De cada obra se expedirá el correspondiente recibo. Correrán a cargo del concursante los gastos de transporte. Las obras seleccionadas podrán ser retiradas (a excepción de la que obtenga el primer premio) una vez finalizada la exposición y hasta el 30 de octubre.

Las obras remitidas por agencia serán reexpedidas por el mismo medio y a costa del autor. Las obras no seleccionadas podrán ser retiradas al día siguiente de la selección. La obra que obtenga el primer premio pasará a ser propiedad del Ayuntamiento de Binisalem y se destinará al Museo Municipal local. y los autores que obtengan los restantes premios tendrán opción a dejar o retirar la obra premiada. En el último caso se entiende que renuncian al premio en metálico con que han sido dotados. El primer premio podrá declararse desierto. Con las obras seleccionadas el Ayuntamiento montará una exposición en los salones de la Caja de Ahorros y Monte de Piedad de las Baleares. inaugurándose el 27 de septiembre hasta el 5 de octubre. La entrega de premios será el 28 de septiembre y serán los siguientes: primer premio: patrocinado por el Ayuntamiento de Binisalem, cien mil pesetas y trofeo; segundo premio: patrocinado por Lorenzo Ripoll de «Bodegas Ripoll», cincuenta mil pesetas y trofeo; tercer premio: patrocinado por Catalina Salom Saletas, treinta y cinco mil pesetas y trofeo; accésit premio «Juan Bestard», patrocinado por la Caja de Ahorros y Monte de Piedad de las Baleares, treinta y cinco mil pesetas y trofeo. El primer premio lleva el nombre de «Villa de Binisalem»; el segundo de «Tall de Vermedors» y el tercero «Pedra viva».

EXTRAVIADO
CHRYSLER 150 TALBOT
PM 7380 - P — COLOR MARRON
Tfnos. 24 31 71 y 41 19 02 o al 091
SE GRATIFICARA

M.C.D. 2022

anuncios económicos

SE RECIBEN EN AGENCIAS DE PUBLICIDAD Y EN NUESTRAS OFICINAS: Pº MALLORCA, 9
CONSULTENOS: TEL. 23 11 77

DOMINGOS Y MARTES: 6 PTAS, PALABRA. MIERCOLES A SABADO: 5 PTAS, PALABRA. (MINIMO 10 PALABRAS)

GUIA DE SECCIONES

bolsa inmobiliaria
1 HIPOTECAS
2 SOLARES Y TERRENOS
3 LOCALES Y DESPACHOS
4 FINCAS
5 ALQUILERES
6 CHALETS
7 APARTAMENTOS
8 CASAS Y PISOS
9 TRASPASOS
bolsa del motor
10 MOTOCICLETAS
11 AUTOMOVILES
12 CAMIONES
bolsa del trabajo
13 DESEAN TRABAJO
14 OFRECEN TRABAJO
otras secciones...
15 HOSPEDAJES
16 ENSEÑANZAS
17 MUSICA
18 RADIO Y TV
19 NAUTICA
20 COMPRAS
21 VENTAS
22 PERDIDAS
23 TRANSPORTES
24 ANIMALES DOMESTICOS
25 DIVERSOS
26 PERSONALES
27 MASAJES

bolsa inmobiliaria

ESPACIO EXCLUSIVO PARA AGENTES DE LA PROPIEDAD INMOBILIARIA

1 HIPOTECAS

HIPOTECAS. Disponemos de capital para hipotecas Realización rápida informes A.P.I. Tel. 253850 - 253809 (13)

DESCUENTOS Descontemos letras comerciales Informes A.P.I. Teléfono 253850-253889 (10)

DESCUENTOS Gestionamos descuentos de letras de ventas de pisos solares apartamentos locales hasta 8 años rapidés informes A.P.I. Tel. 253850 253809 (21)

CREDITOS Gestionamos créditos personales en la máxima rapidez Informes A.P.I. Tel. 253850 — 253809 (13)

2 SOLARES Y TERRENOS

SE VENDE solar industrial de 2.000 m2. situado en el Polígono de la Victoria. Facilidades de pago. Naves Serman. Avda Argentina núm. 8 primero B Tel. 284300-04 Sólo mañanas (30)

SE VENDE solar industrial de 5.700 m2. situado en el Polígono de la Victoria. Facilidades de pago. Naves Serman Avda Argentina núm 8 primero B Tel 284300-04 Sólo mañanas (28)

SOLAR industrial de 3.000 m2 situado en el Polígono de la Victoria Facilidades de pago Naves Serman Avda Argentina núm 8 primero B Tel. 284300-04 Sólo mañanas (27)

SOLAR para edificar. 7 plantas. 1.300 m2., se cambiaría 60% construcción terminada GELABERT 215843 (14)

CA'N PASTILLA 2 solares 1.280 m2. cerca Cortijo. 8.000.000. VIVERN 244916 (11)

LA RAPITA. 400 m2. esquina, magnífica situación 1.500.000. VIVERN 244916. (10)

EL TORO, 500 m2. buena situación. 580.000. VIVERN 244916 (10)

CALA VIÑAS, primera línea mar fabulosas vistas llano muchos pinos, superficie aprox. 1.400 m2. Precio: a 3.700 ptas. m2. a convenir MADE Tel 211485 (24)

CALA VIÑAS, segunda línea mar buena orientación, superficie 1.700 m2. aprox Precio: a 2.900 ptas m2. A convenir. MADE Tel 211485 (21)

ES VERGER (Esporlas), vendo solar 2.000 m2., 750.000. Facilidades. 221546 (10)

SOLAR en Bahía Azul, 600 m2., 900.000 ptas. PALMER 242805. (10)

SOLAR en San Agustín, 900 m2., 1.800.000 PALMER, 242805. (10)

PARCELA de 2.145 m2 a 10 kms. de Palma, vistas extraordinarias. Precio: 600.000 ptas. OLIVER MATEU. Teléfono 210640. (18)

SOLAR. En Son Roca, 275 m. 1.000.000 Facilidades. 223561. (10)

EL TORO ocasión vendo solares de 700 m2. 1.000 ptas. m2. 217574. (12).

ES FORTI. Solar 400 m2 1.800.000. Facilidades MONTIS 212117-226125 (mañanas). (10)

SOLAR zona General Riera 370 m2 bajos construidos 17 ms. fachada posibilidad construir plantas 18.000 ptas m2 Facilidades Inmobiliaria OLIVAR 210294 (22)

SOLAR C/. Impresor Calafat. 300 m2 aproximadamente. 2 cocherías. 10 ms. fachada. 10.000 ptas. m2. Inmobiliaria OLIVAR 226687 (18)

SON FERRER, solar con chalet a medio construir 450 metros permisos vigentes a 2 kilómetros del mar 2.100.000 Facilidades 224884 (21)

SERRA NOVA, solar de 664 m2, zona pinos, cerca de mar, entrada 300 mil, resto 6.000 mensuales 224884 (18)

COSTA d'EN BLANES. Magnífico solar de 815 metros a 2.100 pesetas metro, bien situado. Facilidades. Tel. 227794. (17)

SON RAPINYA. Solares edificables de 600 metros a 3.375 ptas. metro. Facilidades. Tel. 227794. (14)

SOLAR para constructores 200 m2. zona intermedia. C./ Eusebio Estada, Ros 293808. (12)

FINAL AUTOPISTA. Parcela 1.220 m2. con casita de 42 m2. pozo y pequeño estanque, electricidad instalada, vallado, 2.450.000 3 años. Facilidades. MEDITERRANEA 214164 (23)

2. KMS. PALMA. Parcela 7.000 m2 agua y luz en la finca, se puede edificar, a 750 pesetas m2. MEDITERRANEA 214164. (21)

PUIGPUÑENT, 10.000 m2 monte, pinos, olivos, maravillosas vistas, 800 mil. Facilidades. MASSIP. 211247. (13)

SON FERRIOL, Parcela 2.000 m2., agua, luz, pesetas 2.000.000 MIR, Teléfono 255327. (12)

LA RAPITA. Solar bien situado, 270 m2. Precio interesante. MIR, Teléfono: 255327. (12)

VENDO solar 384 m2. C/. Balmes, ALEIX, Alejandro Rosselló, 32, 46-08-18. (11)

3 LOCALES Y DESPACHOS

SE VENDE restaurante con barra de bar y todos sus elementos situado en la zona más comercial de Santa Ponsa. En un solar de 1.500 m2. Que comprende el restaurante 400 m2. con 700 m2. de playa y terrazas particular al mar Más un local de 400 m2 con planos hechos para discoteca. Naves Serman Tel. 284300-04. Avda. Argentina núm. 8 primero B. Sólo mañanas (67)

HOTEL ZONA PORTO PI 400 plazas, precio a convenir. Naves Serman. Tel 284300-04 Avda. Argentina núm. 8 primero B. Sólo mañanas. (21)

LOCAL C/. Héroes de Manacor núm. 25, 132 m2. Precio: 3.200.000 pesetas. Muchas facilidades. A. BENNASSAR, 461450 (18)

VENDO HOTEL

2 ESTRELLAS PLAYA DE PALMA, a 100 mts. playa. 300 plazas, inmejorable situación, calefacción y terraza en todas las habitaciones, lavandería propia, piscina, solarium, etc. 52.000.000. Facilidades a convenir. 22 15 45. Horas oficina y 410252 noches.

LOCAL en calle Regalo, 300 m2. 40 metros altillo. Ideal para almacén, 2 millones 600.000. PALMER. 242805. (15)

ZONA Pedro Garau, local 400 m2., 2 puertas grandes, adecuado para tienda o almacén, buena conservación. 7.200.000. Facilidades. 221546. (20)

LOCAL semisótano zona Colliure, 1.100 mts. aproximadamente. Precio muy interesante Tel. 461454. (12)

NAVES SERMAN
teléfono. 284300
Avda. Argentina, 8 - 1.º B

SON COTONER, local esquina, apto oficina, cochera, negocio con altillo 50 m2., puerta enrollable, 900.000. Entrada 400.000. 224991. (18)

DESPACHO Plaza Olivar 3 dependencias aseo, 2 millones 250.000. Facilidades Inmobiliaria OLIVAR. 210294 (11)

OPORTUNIDAD local zona General Riera 320 m2. 4.300.000 Facilidades. Inmobiliaria OLIVAR 226687. (12)

SE VENDE O alquila. Bar-restaurante con terraza, 1200 m2 sobre Paseo Marítimo piscina, completamente equipado. T. 235629-230740.

ZONA Avda. Argentina - industria, local 140 m2, gran nave, baño-aseo, 25.000 mensual. MASSIP 211928. (15)

LOCAL - OFICINA Despacho, 3 habitaciones, baño, aseo-ducha, balcones, Plaza Hornabeque. MASSIP 211928. (13)

LOCAL 50 m2 con aparcamiento, zona Toros, 3 puertas metálicas, chaflán, 1.350.000. MASSIP. 211247. (14)

SON ARMADANS, local 140 m2. 1.600.000. Entrada 600.000. Resto 1 año. MASSIP. 211247. (13)

4 FINCAS

ALGAIDA. Una cuarterada frutales, pequeño pinar, casa 3 dormitorios, cocina, sala comedor, terrazas, piscina, aljibe, garaje, amueblado: dos millones 500 mil. Facilidades 3 años. LINDE. 224479 - 216814. (23)

PONT d'INCA. Terrenos 2.000 m2. todo naranjos, agua, electricidad. Facilidades. LINDE. 216814 - 224479. (13)

ESPORLAS. 1 cuarterada terreno cultivo, buenas vistas, agua propia, electricidad, carretera asfaltada, 1.800.000. Facilidades 4 años. LINDE. — 224479 - 216814. (19)

INCA. Finca 3 ó 6 cuarteradas muy buenas para huerto, 2 casas, 2 pozos, cerca pueblo. Facilidades. LINDE. 216814 - 224479. (20)

ARENAL. 4 cuarteradas cultivo, frutales, pozo 30.000 litros, chalet fabuloso, piscina, barbacoa, bodegas, dependencias animales, picadero, fabulosas vistas Palma y Arenal. Facilidades LINDE. 216814 224479 (25)

SON SARDINA. 1 cuarterada terreno cultivo, agua propia, 10.000 litros diarios, buen acceso capacidad, terreno suficiente, construcción, electricidad. Precio: 500 ptas/m2 Facilidades 2 años LINDE 216814 - 224479 (28)

SOLLER. Gran casa señorial 2 plantas, 5 dormitorios, salones, comedor, despacho, amueblada muebles artísticos, jardín, huerto, garaje, teléfono. Facilidades 3 años LINDE. 224479 - 216814 (24)

POLLENSA. 200 cuarteradas 50 regadío, monte bajo, bosque, casas señoriales agua, electricidad, instalaciones nuevas, buena situación. LINDE 224479 - 216814. (19)

COSTITX, 2.300 m2., tierra buena casa dos dormitorios dobles baño, cocina, sala comedor, agua luz situación elevada junto carretera, cerca pueblo, 2.350.000 ptas Facilidades Telf.: 272265 (26)

26 KMS. PALMA. 8.000 m2 preciosa tierra, zona regadío, junto carretera, cerca del pueblo, 945.000 ptas Facilidades Teléfono 272265. (19)

SANCELLAS, 3.500 m2. precioso bosque cercado pared 545.000 ptas. Facilidades Telf.: 272265. (12)

SANCELLAS 4.000 m2., arbolado, casa mallorquina gran sala comedor, dos dormitorios, baño cocina, garaje, aljibe, luz agua caliente. 3.375.000 ptas. Facilidades Teléfono 272265 (23)

BINIALI, 3.500 m2., tierra buena, arbolado cerca pueblo. 445.000 ptas. Facilidades. Telf.: 272265. (13)

STA. EUGENIA, 4.000 m2. tierra buena maravillosa vista, cerca carretera, pesetas 565.000 Facilidades. Telf. 272265 (15)

COMPRO fincas rústicas, máximo 30 kms., pago al contado. Telf.: 272265. (11)

SANCELLAS. 16.000 m2., tierra buena, almendros higueras media cuarterada bosque y encinas, cerca carretera 1.650.000 pesetas. Facilidades. Teléfono 272265 (19)

26 KMS. PALMA. 4.000 m2., tierra para huerto, precioso chalet tres plantas, 4 dormitorios, 2 baños sala comedor cocina garaje luz agua, 13 harcadas madera 6 millones 500.000 ptas Facilidades, Telf.: 272265. (30)

SU PUNTO DE VENTA

ANUNCIOS ECONOMICOS DE *Baleares*
TAMAÑO PEQUEÑO, GRAN INVERSION

COMPRO FINCAS RUSTICAS

Apartamentos, pisos y casas, pago al contado
Tfno. 27 22 65.

CARRETERA Sineu, 4.000 m2., arbolado cercado pared luz cerca, 685.000 ptas. Facilidades. Teléfono 272265 (14)

SANTA MARIA. 3.500 m2. edificable chalet, buena vista, 950.000 VIVERN. 244916 (11)

17 KMS. PALMA. Huerto 10 cuarteradas casa payesa, 4 dormitorios, baño, cocina comedor, dependencias nave 400 m2., para animales, estanque, 2 pozos caudal ilimitado electricidad, 6 cuarteradas naranjos pleno rendimiento animales utensilios, 18.000.000. RUSTIC. J. Valentí Calle Velázquez, 6 pral Tel. 225600 (42)

LLUCHMAYOR. 1 cuarterada buena tierra, algarrobos buenas vistas 385 mil. RUSTIC. J Valentí. Calle Velázquez, 6 pral. Tel 225601 (18)

SES ROTJETES Solar 2.000 m2., pinar buenas vistas, agua corriente, electricidad calle asfaltada 1 millón 500.000. RUSTIC. J. Valentí calle Velázquez, 6 pral Tel. 225600 (23)

LLUCHMAYOR. 3.500 m2. caseta fin de semana, 1 dormitorio, comedor aseo cisterna 1.000.000 Facilidades RUSTIC J. Valentí. Calle Velázquez, 6 pral Tel. 225601. (28)

27 KMS. PALMA. 3.500 m2. buena tierra buen acceso. 300.000. RUSTIC. J. Valentí. Calle Velázquez, 6 pral. Tel 225601 (19)

5 KMS. PALMA. Parcela 1.100 m2., vallado, frutales casa 2 dormitorios, comedor cocina (en construcción), caseta herramientas estanque agua, electricidad, 2.500.000. RUSTIC. J Valentí. Calle Velázquez, 6 pral. Tel. 225600. (30)

18 KMS. PALMA. Casa rústica nueva, 1 dormitorio, sala comedor aseo terraza cisterna 3.500 m2., terreno, 1.600.000. RUSTIC. J. Valentí Calle Velázquez 6pral Teléfono: 225600. (26)

CALA SANTANY. Solar 350 m2., pinar agua electricidad 430.000. Facilidades RUSTIC J. Valentí. Calle Velázquez, 6 pral. Tel. 225601. (19)

BINISALEM. 2.000 m2. agua, electricidad, calle asfaltada 280 frutales, 1.000.000. RUSTIC. J. Valentí. Calle Velázquez, 6 pral. Tel. 225600. (19)

LA RAPITA. Solar 200 m2. fachada 2 calles buena situación. 600.000. RUSTIC. J Valentí. Calle Velázquez, 6 pral. Teléfono 225601. (20)

LLUCHMAYOR. Camino Ermita de Gracia, 1 cuarterada, mucho arbolado, buenas vistas, camino asfaltado, 550.000. RUSTIC. J. Valentí. Calle Velázquez 6 pral. Teléfono: 225600. (23)

SON SAN MARTI. Solar 2.800 m2., vallado, buenas vistas, 400.000. RUSTIC J. Valentí Calle Velázquez, 6 pral Teléfono 225601. (19)

ESTABLIMENTS, casa rústica, señorial con molino reformado piscina, casa de payeses, vaquerías, riego por aspersión, 21.000 m2., frutales, 35.000.000 COMAMALA 298558. (21)

CAMPANET. 3 cuarteras, almendros, o garrobos, buena vista, caseta nueva, buen acceso, 900.000 Facilidades. VIVERN MAYRATA. 223563. (17)

ESTALLENCS. Casa 3 alturas, sala comedor con chimenea, cocina, baño, 2 habitaciones, gran desván. 1.600.000. Facilidades. 223563. VIVERN MAYRATA. (19)

SANTA MARIA: 3.500 m2, casa en ruinas, permiso reforma, acceso asfaltado luz precio 1.500.000 Entrada 500.000. Resto 3 años. COLL. Pza. San Antonio, 4. 226449 (25)

ESPORLAS: Fincas rústicas 15.000 m2, bancales agua, luz, carretera asfaltada, permiso construcción. Precio 2.500.000 Facilidades COLL. Pza. San Antonio 4 226450. (21)

INCA: Fincas rústicas de media a 5 cuarteradas, con y sin casa, agua, luz. Precio desde 500.000 Facilidades. COLL. Pza. San Antonio, 4. 226450. (24)

ALGAIDA, 16.660 m2. de terreno cercado casita con chimenea, aseo, muebles terraza con porche, trastero, aljibe, pinar, almendros, frutales, buenas vistas 2.650.000. Facilidades. CANET 226156 (25)

6 KMS PALMA, solar 485 m2., cercado, casita 30 m2 con chimenea casa aperos aseo agua corriente posibilidad de electricidad árboles frutales permiso construcción. 1.200.000. CANET 226156. (28)

M.C.D. 2022

anuncios económicos

SE RECIBEN EN AGENCIAS DE PUBLICIDAD Y EN NUESTRAS OFICINAS: Pº MALLORCA, 9
CONSULTENOS: TEL. 23 11 77

DOMINGOS Y MARTES: 6 PTAS, PALABRA. MIERCOLES A SABADO: 5 PTAS, PALABRA. (MINIMO 10 PALABRAS)

4 FINCAS

ESPORLAS; casa rústica dentro del pueblo, 2 plantas, en buen estado, 4 dormitorios, cocina, comedor con chimenea, aseo, 2 trasteros, agua canalizada electricidad, 20 m2 de patio. 1.800.000. Facilidades CANET 226156. Olmos, 50. (33)

A 10 MINUTOS PALMA, chalet a estrenar, 120 m2, 2 dormitorios grandes comedor espaciosos, cocina con despensa, amueblada, 2 chimeneas, baño aseo, garaje grande, buhardilla, cisterna, electricidad, terraza con porche, 1.700 m2 de terreno, pinar, bonitas vistas, 6.000.000 Facilidades. CANET 226156 (41)

ESPORLAS, casa rústica a reformar, cisterna, siete cuarteradas y media, marjales, olivos, almendros pinar, posibilidad de electricidad. 3.500.000. Entrada 1.000.000 CANET 226156. (23)

CONSELL, ½ cuarterada con árboles varios, casa recién construida, salón-comedor con chimenea, baño, dormitorio, cocina, aljibe y terraza, 1.700.000 contado. 213939. (22)

BINISALEM, 8000 m2 terreno urbano, cercado pared, casas antiguas carretera asfaltada, 5.500.000. Facilidades Tel. 213939. (15)

PLA DE NA TESA. Vendo finca 7.200 m. agua, luz, precio 2.500.000 a convenir Tel. 463248. (14)

CONSELL casa rústica, cocina, comedor con chimenea, estanque, cisterna. 1.450.000. Entrada 50% Inmobiliaria RODRIGUEZ JUAN 236962-235248. (17)

9 KMS. PALMA, casa de campo dos dormitorios, cocina, baño, comedor con chimenea, 1.000 m2. terreno. Inmobiliaria RODRIGUEZ JUAN 236962-235248. (21)

LLUCHMAYOR, vendo terreno 2.000 m2., casita 875 mil ptas. 217574. (10)

ENTRE Arenal y Lluchmayor: Casa rústica bien reformada con 8.000 m2. cultivo. Algo pinar. Cercado pared. 4 dormitorios 2 baños, calefacción central. Gran tanque propano. Parcialmente amueblado. 8.000.000 ptas. Facilidades. RL 36 MASJAUME 464250. (34)

TERMINO de Palma 2 kms. mar: 40 cuarteradas. Vistas panorámicas Palma y bahía. Ideal para parcelas. 150 pesetas metro. Otros terrenos a 2 y 5 kms. Palma con agua electricidad. RP.87. MASJAUME. 464254. (34)

25 KMS. PALMA; Casa rústica reformada con buen gusto, 5 dormitorios, tres baños. Calefacción central. Vistas panorámicas, bonitos jardines, piscina. Otros extras. 10.000 m2. agua, electricidad, teléfono. Precio interesante. RR.5. MASJAUME. 464259 (33)

SANTA MARIA. Finca de 15.000 metros, con agua, electricidad, casita, predio, 2.625.000 ptas. Facilidades. Tel. 227794. (15)

SON ANGLADA, una cuarterada y media, frutales en plena producción, mucha agua, electricidad, teléfono. GILI. 213950. (16)

ALARO. Casa rústica completamente amueblada, junto pueblo, 7.000 m2, terreno, estanque, frutales, 4.350.000. Facilidades a convenir. MEDITERRANEA 214164. (18)

FINCA 550 cuarteradas Zona Calviá. Precio interesante. Facilidades. Ros 293808. (10)

S'ARANJASSA, 15.000 m2 edificables, vistas extraordinarias sobre bahía, 2.500.000, a convenir. MASSIP. 211247. (14)

S'ARANJASSA, 8 cuarteradas pinar, buenas vistas, junto carretera, 5.000.000. Facilidades. MASSIP. 211247. (12)

S'ARANJASSA, 25 cuarteradas, monte bajo, cercado pared, 11.000.000, a convenir. MASSIP. 211247. (12)

PORTOL, 9.000 m2 pinar, caza, 900.000. Facilidades. MASSIP. 211796. (10)

PARCELAS, 15.000 m2, edificables, cerca Palma, agua y electricidad pie solar, 300 ptas. m2. Facilidades a convenir. MASSIP. 211247. (19)

SANCELLAS. Casa rústica con dos cuarteradas, árboles frutales, terreno de cultivo y caza, buen acceso, instalación completa de material agrícola, mucha agua, cercado totalmente. Precio a convenir. Inmobiliaria RODRIGUEZ JUAN. 236962-235248. (32)

ALGAIDA. Son Redó: Media cuarterada con caseta, higueras, algarrobos y almendros. 850.000 pesetas. BESTARD. Teléfono: 461940. (16)

VENDO fincas rústicas, casetas de campo y chalets para fines de semana. Informes Bar Can Papa, Sancellas. Teléfono: 511448. (19)

CAMPANET: Caseta amueblada, una habitación, baño, sala comedor con chimenea, bar, cocina y horno, 4.000 m2. terreno con pozo y motor, varias higueras. 1.150.000 pesetas BESTARD. Teléfono: 461940. (28)

ALGAIDA: Un cuartón cercado pared, agua canalizada y luz al borde. Informes BESTARD. Teléfono: 461940. (15)

CARRETERA de Algaida a Sancellas: Caseta con sala comedor con chimenea, cocina, aseo y un cuartón terreno cercado pared. 1.250.000 pesetas. BESTARD. Teléfono: 46-19-40. (24)

VILLAFRANCA, 1 cuarterada, cercado, agua, frutales dependencias animales AGENCIA REINES REUS. 210322. (12)

FINCA 8 Km. 16.000 m2. cultivos vistas panorámicas, ideal para chalet. AGENCIA REINES REUS. 210322. (16)

SON FERRIOL Cuarterada, agua, electricidad, cultivo frutales. AGENCIA REINES REUS. 210322. (11)

ZONA NOROESTE DE MALLORCA. Finca 14 cuarteradas casa, agua, electricidad, cercado pozo estanque gran capacidad riego, aspersión, dependencias agrícolas, animales frutales variados, piscina, pinar, jardín etc. AGENCIA REINES REUS. 210322. (29)

FINCA 3500 m2 casa estrenar cocina, sala comedor, chimenea, baño, cercado. 1.600.000 convenir AGENCIA REINES REUS 210322 (18)

BINISALEM 3 cuarteradas 2.500.000. AGENCIA REINES REUS 210322 (10)

ALGAIDA 7.000. m2 terreno pinar 600.000 AGENCIA REINES REUS 210322. (11)

SOLAR SON BIELO (S'ESTAÑOL). Fachada dos calles vistas despejadas. 900.000. AGENCIA REINE REUS. 210322 (14)

5 ALQUILERES

ZONA FORTI. Amueblado, 3 dormitorios, baño, salón comedor, cocina, 20 mil. VIVERN. 244916. (12)

ZONA FLEMING. 3 dormitorios, comedor, sala, cocina, office, 2 baños, trastero, teléfono, TV., completamente equipado. 30.000. VIVERN. 244916 (18)

BELLAVISTA, pequeño chalet, todo equipado, 1 dormitorio, sitio precioso, bonito jardín. 45.000 pts. mensuales, meses verano. MADE Tel. 211485. (19)

INTERESAN pisos para alquilar, con o sin muebles, Agencia Fernández Teléf. 215251. (12)

OFRECEMOS pisos amueblados para alquilar, todas zonas. Agencia FERNANDEZ. Tel.: 216680. (12)

BELT INMOBILIARIA Alquileres de todas clases. Avda. A. Rosselló, 49 segundo. Edificio Minaco. Teléfs.: 222211-227219-22567. (17)

ALQUILER televisores. Tele-Hogar. Nicolás de Pax 16. (10)

PROPIETARIOS, necesitamos pisos y chalets para alquilar. MASJAUME. Avd. A. Rosselló. 24. Teléf.: 464250. (14)

AUSIAS MARCH, piso nuevo sin muebles, 3 dormitorios, baño. Precio 16 mil ptas. mensuales. Tl. 297388-289587. (16)

PASEO MARITIMO, 1 y 2 dormitorios vistas al mar precio 35.000. 227998 (10)

CALA MAYOR. Alquilo estudio, baño completo, terraza. 15.000. 227998. (10)

PORTALS NOUS. Alquilo bajos chalet, dos dormitorios, cocina, baño, sala comedor, terraza mucho sol, zona tranquila, 30.000 mensuales verano. 227998. (20)

PORTO PI Alquilo piso lujo, tres dormitorios, gran salón comedor, terraza con vista a la bahía, piscina en el edif. 45.000. 227998. (22)

COSTA D'EN BLANES. Alquilo apto 1 dormitorio, comedor, cocina, baño completo. Edf. primera línea, con dos piscinas y jardín. 100.000. Tres meses. 227998. (23)

ILLETAS. Alquilo estudio frente al mar, 1 dormitorio, cocina, baño completo 15.000 ptas. 227998 (16)

SAN MIGUEL. Alquilo piso 3 dormitorios con terraza, vista despejada. 22.000. 227998. (12)

CENTRO PALMA. Alquilo piso ideal para despacho, 5 dependencias. Precio 18.000. 227998. (12)

VIVERN MAYRATA: Alquila apartamento 3 habitaciones dobles en El Arenal. 223563. (12)

ALQUILO estudio Can Pastilla primera línea. Precio 15.000 mensuales. VIVERN MAYRATA 223561 (12)

ALQUILO apartamento amueblado, un dormitorio, en Illetas. Precio 20.000 mensuales. VIVERN MAYRATA 223561 (13)

ALQUILO pisos y apartamentos de varios precios y zonas. VIVERN MAYRATA 224561. (12)

PARA ATENDER: Demandas, necesitamos pisos, chalets, plantas bajas para alquilar y vender. VIVERN MAYRATA. 223561. (15)

ARENAL alquilo apartamento amueblado, cuatro dormitorios, baño, aseo, cocina equipada, a 20 m. playa mes de septiembre 217574. (18)

MASJAUME Avda. A. Rosselló 24: Adrian Ferrán a estrenar piso 3 dormitorios. (12)

MASJAUME Avda. A. Rosselló 24: Atico 2 dormitorios en Avenidas. (10)

MASJAUME Avda. A. Rosselló 24: Junto Aragón piso amueblado (10)

MASJAUME Avda. A. Rosselló 24: Estudios amueblados junto Avda. Argentina. (10)

MASJAUME Avda. A. Rosselló 24: Arenal piso amueblado. (10)

MASJAUME Avda. A. Rosselló 24: Apartamento amueblado en Magalluf. (10)

MASJAUME Avda. A. Rosselló 24: Espléndido piso amueblado en Tte. Torres. (10)

MASJAUME Avda. A. Rosselló 24: local en calle Balmes. (10)

MAGALLUF, alquilo apartamento amueblado 1 dormitorio. Tel. 221688. (10)

ALQUILO piso amueblado con teléfono, zona Avenidas, 3 dormitorios, sala comedor, cocina, baño, aseo lavadora, 26.000 mensuales. Inmobiliaria OLIVAR. 210294. (20)

APARTAMENTO amueblado Arenal, C./ Baleares nuevo a estrenar, 3 habitaciones 25.000 ptas. ROS. 293808 (14)

ALQUILO locales y despachos calle Fábrica 45 y 175 m2, buena conservación. Fincas MAS. 216946. (15)

ARENAL. Alquilamos apartamentos 1.ª línea, temporada verano o por meses. Fincas MAS. 216946. (13)

ALQUILO despacho calle Sindicato, 7 dependencias 25.000. Fincas MAS. 216946. (16)

PISO frente Balneario 8, primera línea, 2 dormitorios, sala-comedor, baño, cocina, completamente amueblado y equipado, mes septiembre. MASSIP. 211928. (20)

PISO Arenal, 3 dormitorios, sala-comedor, baño, terraza, amueblado y equipado, septiembre y resto año. MASSIP. 211928. (18)

URBANIZACION VALLGORNERA, Cala Pí, apartamento 1 dormitorio, sala-comedor, baño, cocina, aparcamiento, 12.000 mens. verano; 7.000 resto año. MASSIP. 211928. (20)

EL TERRENO, Alquilo apartamento, 2 dormitorios, baño completamente amueblado: 19.0000 pesetas mensuales. ALBERTI 222292. Velázquez, 10. (16)

ALQUILO piso con muebles zona Héroes de Manacor, 3 dormitorios, cocina, baño y terraza. 15.000. Fincas MAS. 21-69-46. (18)

ALQUILO despachos Avenida, 9.000. Arco Merced, 15.000. Planta baja Gabriel Maura, 21.000. Bajos C/. Morey, 10.000. ALEIX. Alejandro Rosselló, 32. 460818. (21)

ALQUILO bungalow Cala Millor verano 50.000 mes. ALEIX. Alejandro Rosselló, 32. 460818. (12)

HACIENDA. Amueblado 4 dormitorios, lujo, baño, aseo, terraza, 40.000. LINDE. 216814. (11)

CENTRO Palma, sin muebles, 3 dormitorios, baño. 20.000. LINDE. 21-68-14. (10)

BUSCO PARA ALQUILAR
Chalets zonas: Palma Nova-Santa Ponsa. Desde septiembre para 1 año. TERRASA. APIC. Paseo Mallorca, 4. T.: 22 66 04

ZONA PASEO MARITIMO; apartamentos nuevos a estrenar, 1 dormitorio, salón, cocina, 16.000. VIVERN 244916.

6 CHALETS

CALA LLOMBARDS, chalet 3 dormitorios, nobles, salón, chimenea, baño, terraza, garaje, todo vallado aljibe 500 m2. solar. 3.100.000. Facilidades tres años. 223127-216668. (23)

BAHIA GRANDE, chalet 600 m2., solar, 3 dormitorios, cocina equipada, salón chimenea, baño, garaje, piscina, amueblado. 5.000.000. 223127 — 216668. (19)

SOMETIMES, chalet 750 m2. solar, 5 dormitorios, cocina, office, amueblada salón chimenea, 3 baños, terrazas, garaje. 10 millones 500.000. A convenir. 223127-216668. (21)

PALMAÑOLA chalet solar 1.000 m., cuatro dormitorios, 2 baños, cocina amueblada, gran sala comedor, sala estar, garaje. 8.000.000 GELABERT 215843. (20)

BAHIA GRANDE, chalet primera calidad, 5 dormitorios, 2 baños, cocina amueblada, gran sala comedor, sala estar, garaje 8.000.000 GELABERT 215843. (20)

BAHIA GRANDE, Chalet 4 dormitorios, 2 baños, sala comedor, cocina, jardín, 6.750.000. Entrada 3.000.000 Resto 3 años. GELABERT 215843 (19)

LA RAPITA. Chalet nuevo, 4 dormitorios, baño, aseo, cocina, sala comedor, garaje, terraza, solar 360 m2., 4.500.000 pesetas. Facilidades RUSTIC. J. Valentí. C/. Velázquez, 6 pral. Teléfono 225600. (28)

CONSELL, Casa rústica, totalmente reformada, mucho carácter, sala comedor, chimenea, 1 dormitorio, cocina, aseo, porche, estanque aljibe 5.000 m2, terreno, 1.300.000. RUSTIC. J. Valentí. C/. Velázquez, 6 pral. Teléfono 225601 (30)

SANTA MARIA. Chalet amueblado, 4.500 m2 terreno, agua, electricidad, 5.300.000. RUSTIC. J. Valentí. C/. Velázquez, 6 pral. Tel 225600. (19)

ESTABLIMENTS, Casa dos plantas, en 2.000 m2., 2 cisternas, electricidad, fantásticas vistas sobre bahía y Palma. 6.300.000. RUSTIC J. Valentí. Calle Velázquez, 6 pral. Tel.: 225601. (26)

AMANECER. Magnífico chalet, 5 dormitorios, 2 baños, aseo, habitación de servicio, 2 salas, comedor, cocina, garaje. Precio: 9.500.000 ptas. RUSTIC. J. Valentí. Calle Velázquez 6 pral Tel.: 225600. (28)

CAPDELLA, hermoso chalet con piscina, 1.600 m2, terreno, situación tranquila, salón con chimenea, comedor, cocina equipada. Precio: 8.000.000 ptas. amueblado. MADE. Tel.: 211485 (23)

PALMAÑOLA: chalet, solar 500 m2. 118 edificables, 3 dormitorios, baño, aseo, salón con chimenea jardín, garaje, barbacoa, 5.500.000 VIVERN 244916 (20)

A 18 KMS. carretera Palma-Lluchmayor, casa amueblada con 7.000 m2 4 dormitorios, 2 baños, chimenea, armarios empotrados, calefacción, suelos cerámica cocina amueblada incluso lavavajillas y electrodomésticos, carácter rústico, garaje, lavandería, agua y electricidad propias. 8 millones. Facilidades. 221546. (39)

CASA en Son Anglada, a 4 kms. de Palma, 3 dormitorios, 2 salas grandes con chimenea, baño y cocina modernizados, varias terrazas. 1.400 m2. árboles frutales, teléfono. 8 millones 800.000. MIGUEL COSTA. 224759. (31)

CHALET en Cala Santany, 3 habitaciones, comedor con chimenea, cocina, baño, aseo, cochera luz y agua. 3.300.000 PALMER. 242805. (19)

CHALET PORTALS NOUS. Tres plantas, seis dormitorios tres baños, salón comedor, calefacción, cocina amueblada, jardín, 7.500.000. Contado. COMAMALA 298558. (19)

CHALET en Ca'n Pastilla, 1.ª línea, solar de 1.000 m2 aproximadamente, 6 dormitorios, sala-comedor con chimenea, 3 baños, garaje, vistas, teléfono. Precio: 15.000.000 ptas. Con facilidades. OLIVER MATEU. Teléfono 210640. (31)

PORTALS NOUS, 320 m2. construidos, dos plantas, 4 dormitorios, dos baños, completos cocina amueblada, cinco armarios, sala comedor con chimenea, tres terrazas, garaje, vistas al mar. 6.300.000. Facilidades Inmobiliaria RODRIGUEZ JUAN. 236962. (33)

CALA LLOMBARDS. Chalet de 3 dormitorios, garaje 500 m2, de solar, cerca playa. Precio con muchas facilidades 3.450.000 ptas. 221688. (20)

LLUCHMAYOR: Chalet rústico sobre solar 3.500 m2, 1 km. del pueblo, aljibe, pequeña piscina, cercado. Precio 1.700.000 Entrada 700.000. Facilidades. COLL. Pza. San Antonio, 4. 226449. (26)

MANCOR DEL VALLE: Casa con jardín, 3 dormitorios, cocina, baño, aseo, agua, luz. Precio 2.350.000. Entrada 750 mil. Resto 3 años. COLL. Pza. San Antonio, 4. 226450. (26)

BAÑALBUFAR: Chalet en solar 800 m2., 5 dormitorios dobles, baño, aseo, teléfono, calefacción, salón, termo garaje. Precio 9.000.000. Entrada 60%. Resto 3 años. COLL Pza. San Antonio 4 226449. (29)

LLUCHMAYOR, 2.000 m2. terreno, almendros, chalet 2 dormitorios, salón comedor con chimenea, baño, cocina, garaje, terraza, algibe, luz. 2 millones 500.000. Facilidades. 213939 (22)

PORTO COLOM. Chalet 5 dormitorios, armarios empotrados, sala comedor con chimenea, baño, cocina, garaje 2 coches, completamente amueblado. 6.500.000 ptas. Facilidades. 213939. (22)

LA CABANETA, chalet tres dormitorios chimenea 1.000 m2, jardín exótico 7.000.000. Facilidades 3 años. 224991 (15)

URGE VENDER
Por ausentarme, chalet Costa de la Calma. Primera línea, 1.000 m2. solar. Tres dormitorios, baño, aseo, sala con chimenea, comedor, calefacción, cocina amueblada, sauna, bodega, piscina con depuradora, aparcamiento, gran jardín. Precio a convenir según forma de pago. 22 15 45.

SON ARMADAMS
Oportunidad, chalet estilo mallorquín con torreón, mucho carácter, 280 m2. construidos, 540 m2. solar, 5 dormitorios, 3 baños, sala con chimenea, comedor, cocina, garage, lavadero, calefacción a gas. Precio: 7.500.000 pesetas. RUSTIC. J. Valentí, calle Velázquez, 6 pral. Teléfono 22 56 00.

OPORTUNIDAD. Urge vender chalet zona Andrea Doria, estilo mallorquín, 5 dormitorios, 3 baños, sala con chimenea, comedor, calefacción a gas. Solar 540 m., construcción 280 m. Precio 7 millones 500.000 Contrato 5.000.000. VIVERN MAYRATA 223561. (24)

CALA BLAVA: Chalet 3 dormitorios, 2 baños, cocina completa, sala, comedor, amueblado. Precio interesante. RC. 42. MASJAUME 464254. (18)

LLUCHMAYOR: Ocasión chalet, 3.500 m2, algo de pinar, 2 dormitorios, baño, cocina, sala con chimenea, garaje bellas vistas. Parcialmente amueblado. 1.750.000 ptas. Facilidades 3 años, o 1 millón 500.000 ptas. al contado, u oferta RL35. MASJAUME. 464250. (36)

LLUCHMAYOR chalet dos dormitorios, cocina, salón con chimenea, garaje, porche, aljibe luz 4.000 m2, terreno 2.500.000. Facilidades. Inmobiliaria RODRIGUEZ JUAN 236962-235240. (22)

LLUCHMAYOR. Chalet 3.000 m2, 2 dormitorios, cocina salón comedor con chimenea, electricidad. 2.625.000 MONTIS. 226725 (mañanas). (15)

LA RAPITA. Chalet a estrenar 4 dormitorios, jardín, salón con chimenea 3 millones 500.000. Facilidades MONTIS 226725. (mañanas). (14)

PLAYA Virgen del Carmen, primerísima línea, solar 600 metros, chalet 300 metros, 3 dormitorios, salón-comedor con chimenea, garaje etc, bello y tranquilo paisaje, 4 millones 300.000, pago contado. 224884. (28)

CASA rústica Buñola, 2 plantas 3 dormitorios, sala, comedor, cocina, baño, patio semi amueblada agua potable y luz, 1.900.000. 224884. (20)

LLUCHMAYOR, en solar de 4.800 m2, 2 dormitorios, estilo rústico. Precio: 2.500.000. GILI. 213950. (15)

ESTABLIMENTS. Magnífico chalet, 4 dormitorios, salón, comedor, 3 baños, cocina con office, 1.200 metros terreno, agua, pozo, magnífica situación. Precio 7.500.000. Tel. 227794. (23)

ESTABLIMENTS: Casa reformada, 3 dormitorios, baño, aseo, sala, comedor, pequeño, jardín, etc, PRECIO: 8.500.000. Facilidades 230740. (17)

ALARO. Vendo rústica 100 m2. edificado Solar 17 áreas, 5 dormitorios, 2 aljibes, posibilidad de piscina, etc. 4.500.000. Fincas MAS 216946. (21)

PALMAÑOLA, Chalet 3 dormitorios 1000 m2. solar. 6.500.000 40% F. C. resto a convenir Fincas MAS. 216946. (18)

ARENAL, planta baja 105 m2, 3 dormitorios, cocina, terraza, baño, conservación perfecta, techo libre para edificar. Fincas MAS. 216946. (20)

PLAYA ALCUDIA, chalet primera línea, salida directa playa, bajos y 2 plantas, 5 dormitorios, sala-comedor, chimenea, cocina amueblada, 2 baños, aseo-ducha, garaje, 8.500.000. MASSIP. 211247. (27)

PUIGPUNYENT. Gran chalet 7 dormitorios, 3 baños, cocina, salón comedor, chimenea, terrazas, piscina, barbacoa, solar 3.200 m2. frutales, pozo agua propia. Facilidades. LINDE. 224479. (24)

PALMA NOVA. Chalet 400 m2, construcción solar 700 m2., 5 dormitorios, 3 baños, cocina, office, salón comedor, chimenea, aire acondicionado. LINDE. 224479. (22)

BETLEM. Colonia de San Pedro. Chalet dos plantas 3 dormitorios dobles, 2 baños, cocina, salón comedor, chimenea, amueblado, jardín, cerca del mar. 3.800.000. LINDE. 224479. (25)

PORTALS NOUS casa de 2 plantas, con solar de 12000 m2, 4 dormitorios, 2 baños aseo, cocina grande salón con chimenea, bajos, estudio independiente, espléndida vista amueblado y calefacción de gasoil, garage, muchas terrazas. 7.150.000 ptas. FACILIDADES. RIGO. 217122. 217506 (41)

BELLA VISTA, chalet de 2 plantas con 1.000 m2 de jardín, 5 dormitorios, 2 baños, 2 aseos, salón comedor dos niveles con chimenea, cocina con ofice, galería, 2 garajes, muchas terrazas, preciosa vista bahía 12 millones 500.000. Facilidades RIGO 217122-217506 (40)

CHALET SANTA PONSA
2.300 m2 solar, 240 m2 habitables, 2 habitacione sdobles, baño, aseo, grandes terrazas piscina depuradora, habitación solarium independiente subida escalera exterior. Vivienda para servicio y apartamento guardas. Amueblado, elecrodomésticos, teléfono. Calefacción gas. PRECIO: 10.000.000 ptas. Forma de PAGO a convenir. L. TERRASA. A.P.I.C. Paseo Mallorca, 4. Teléfono: 22 66 04

CHALET PORTALS NOUS
197 m2. habitables + terrazas, 5 dormitorios, 2 baños etc. Precio: 8.000.000 ptas. L. TERRASA. A.P.I.C. Paseo Mallorca, 4. Telf.: 226604.

M.C.D. 2022

anuncios económicos

SE RECIBEN EN AGENCIAS DE PUBLICIDAD Y EN NUESTRAS OFICINAS: Pº MALLORCA, 9
CONSULTENOS: TEL. 23 11 77

DOMINGOS Y MARTES: 6 PTAS, PALABRA. MIERCOLES A SABADO: 5 PTAS, PALABRA. (MINIMO 10 PALABRAS)

6 CHALETS

ALGAIDA, Las Maiolas; Vendo varios chalets. Informes BESTARD. Telf.: 461940. (10)

SANCELLAS; Chalet dos habitaciones, baño, cocina, sala comedor con chimenea y un cuartón terreno cercado pared, 1.850.000 ptas. BESTARD. Telf.: 461940. (21)

SON SERRA, chalet 5 dormitorios dobles, garage, AGENCIA REINES REUS 210322 (11)

LLUCHMAYOR, chalet a estrenar, sala comedor, grande, chimenea, cocina 3 dormitorios baño, terrazas cubiertas, árboles, buena situación 2.500.000. Facilidades. 210322 (19)

7 APARTAMENTOS

APARTAMENTOS terminados El Terreno 1 dormitorio baño sala-comedor cocina, terraza Precio: 1.700.000 y 1.900.000 ptas Áticos 3 y 4 dormitorios 2 baños sala-comedor, cocina y terrazas Precio: 4.900.000 6.800.000, 7.100.000 ptas Aparcamientos en el mismo edificio desde 275.000 ptas A BENNASSAR Teléfono 461450 (45)

EDIFICIO Torremar planta 9.ª completamente amueblado 1 dormitorio, baño, sala-comedor etc. Precio 2.100.000 ptas. A. BENNASSAR Telf. 46-14-50 (20)

PAGUERA, apartamentos, bloque pequeño 3 dormitorios 2 baños sala comedor terraza vista mar parking 4.500.000 ptas MEDITERRANEA 223918 (18)

ATICO dúplex Arenal 4 dormitorios baño aseo grandes terrazas muy buena vista cerca playa 3.600.000 A convenir 223127-216668 19

ARENAL piso 3 dormitorios cocina equipada baño terraza 2.750.000. A convenir 223127-216668 18)

C'AN PASTILLA ático 2 dormitorios cocina equipada electrodomésticos sala chimenea baño terraza amueblado 2 millones 850.000 223127 - 216668 16)

PLANTA BAJA Cala Estancia, jardín 3 dormitorios cocina grande equipada baño aseo garaje trastero amueblado 4 millones 200.000 223127 216668 18)

MARAVILLAS apartamento 135 m2. 3 dormitorios dobles cocina equipada baño aseo terraza aparcamiento teléfono lavadero 4.200.000 Facilidades 3 años 223127-216668 (21)

PAGUERA apartamento dos dormitorios dobles cocina equipada 2 baños 2 terrazas piscina jardín vista al mar amueblado 3.310.000 223127 — 216668 (20)

SANTA PONSA, apartamento primera línea 87 m2. 2 dormitorios dobles baño completo terraza grande amueblado armarios buena vista 3 millones 310.000 223127 216668 (21)

SANTA PONSA, apartamento 1 dormitorio comedor Kichenet baño terraza vista al mar amueblado. 1.270.000 223127-216668. (16)

CA'N PASTILLA (Cala Estancia). 3 dormitorios, baño chimenea magníficos acabados VIVERN 4.200.000 244916. (13)

CA'N PASTILLA. Apartamento con jardín, 3 dormitorios, baño, cocina, amueblada, galería sala comedor con chimenea, trastero, suelos cerámica, carpintería norte, comunidad reducida, aparcamiento. Precio 4.200.000 pesetas Facilidades tres años RUSTIC. J. Valenti Calle Velázquez, 6 pral. Tel. 225600 (39)

SANTA PONSA. Apartamento de lujo, escándalosamente amueblado y decorado, 3 dormitorios dobles con armarios, 2 baños, cocina muy bien equipada sala comedor con chimenea, terraza grande zona ajardinada, maravillosas vistas, 5.950.000 RUSTIC. J. Valenti. C/. Velázquez, 6 pral. Tel. 225601 (40)

ZONA RAFAL, ático 100 m2 totalmente amueblado 2 dormitorios sala-comedor cocina equipada baño terraza buenas vistas Precio: 2.500.000 ptas 750.000 ptas. firma, resto 3 años MADE Tl. 211485 (29)

EL ARENAL, bonito apartamento amueblado y decorado 3 dormitorios baño salón comedor, cocina equipada, 12 m2. terraza. Precio: 3.000.000 ptas. 50% firma, resto un año, MADE Teléfono: 211485 (28)

ZONA JUAN CRESPI, piso 3 dormitorios, salón-comedor cocina amueblada baño. Precio: 2.150.000 ptas. 1.000.000 ptas. firma resto muchas facilidades MADE Tel. 211485 (23)

SAN AGUSTIN, apartamento 2 dormitorios, salón-comedor cocina equipada y amueblada colladuría, baño Precio: 2.200.000 ptas. 50% firma, resto 2 años MADE Tel. 211485. (24)

CALA ESTANCIA, estrenar, 3 dormitorios, baño, cocina amueblada, incluso electrodomésticos armarios, acabados primera calidad 4.600.000 221546. (16)

VENTO estudios zona Santa Ponsa, amueblados desde 675.000 ptas. y apartamentos desde 1.250.000 ptas 221546 (15)

CALA MAYOR, apartamento un dormitorio, baño, terraza amplia, buenas vistas 1.100.000 221546 (12)

TERRENO, estrenar, un dormitorio 2.100.000. Facilidades. 221546. (13)

APARTAMENTO en Las Maravillas 3 dormitorios, baño cocina comedor con terraza, 3.200.000 pts. 1.000.000 contado, resto 10 años. PALMER. 242806 (21)

EL TERRENO, apartamento de dos dormitorios, cocina amueblada baño completo salón comedor amplio con terraza vistas a la bahía 2.800.000 Facilidades inmobiliaria RODRIGUEZ JUAN 236962 235248 27

MAGALLUF apartamento de lujo a estrenar (100 m2) 3 dormitorios con armarios empotrados baño, aseo salón comedor con terraza Desde 2.800.000 Facilidades inmobiliaria RODRIGUEZ JUAN 236962 235248. (27)

APARTAMENTOS en San Agustín, sobre el mar, 2 y 3 dormitorios, baño y aseo. Inmejorables vistas solarium Precio desde 4.500.000 pesetas. Con facilidades. OLIVER MATEU. Teléfono 210640. (27)

APARTAMENTO de 2 dormitorios en Sometimes, armarios empotrados, 2 terrazas, cocina grande con armarios, teléfono. Precio: 3.000.000 ptas. Con facilidades. OLIVER MATEU. Teléfono 210640. (24)

SAN TELMO, apartamentos 2 dormitorios Buena calidad 20 mts. playa Vistas mar. Zona tranquila. Entrega prevista septiembre 80. Precios desde 3.100.000 ptas. J. MANSO Tel. 686388 (26)

PUERTO DE ANDRAITX. Edificio de 6 apartamentos 2 y 3 dorm. Primerísima calidad. Buenos acabados Aire acondicionado Piscina Solarium Gran jardín Zona tranquila y residencial 50 m. Club de Vela Orientación sur Entrega junio 80 Precios desde 5 millones 100.000 ptas J. MANSO Tel. 686388 (43)

PALMA NOVA, Vendo apartamento en primera línea de playa 2 dormitorios baño aseo cocina terraza magníficamente amueblado ptas 3.000.000 Facilidades 221688 (21)

PALMA NOVA Apartamento Bungalow de 2 dormitorios con jardín propio teléfono etc. Precio 3 millones 250.000 Teléf.: 221688 (16)

SANTA PONSA Estudio capaz para 4 personas amueblado Precio 750 mil ptas 221688 (14)

ESTUDIO en Mariverit fabuloso vista buena orientación, piscina aparcamiento Precio: 780.000 VIVERN MAYRATA 223561 (14)

ZONA Mariverit estudio completamente renovado, piscina muy buenas vistas 780.000 V. MAYRATA 223563 (14)

MARIVENT estudio magníficos vistas sobre bahía cocina equipada 780.000 211150 (10)

PASEO MARITIMO. Piso amueblado nuevo tres dormitorios cocina amueblada baño completo suelos parquet buenas vistas 3.000.000 211150 (17)

CALA PI Apartamento 2 dormitorios dobles armarios empotrados baño cocina salón comedor con chimenea vista al mar 3.000.000 ptas Facilidades Telf 213938 22)

ARENAL Apartamento 2 dormitorios baño, armarios terraza, orientación sur 4.750.000 Facilidades 3 años 224991 14)

APARTAMENTO Cala Blava 2 dormitorios sala-comedor, cocina baño con jardín propio A estrenar Precio 3.000.000 ptas COMAMALA 298558 (19)

C'AN PASTILLA Primera línea piso dos dormitorios dos baños cocina office dos terrazas. 217538 14)

CALA MAYOR, enorme estudio amueblado cocina separada suelos cerámica buena rentabilidad 775.000 217574 13)

TERRENO parte alta apartamento amueblado, dos dormitorios cocina baño salón-terraza vistas bahía aparcamiento 2 millones 500.000 217538 (18)

CALA MAYOR Vendo estudio totalmente equipado vistas al mar 1.000.000 entrada 250.000 resto tres años MONTIS 212117 (mañanas). (16)

PALMA NOVA, apartamento 2 dormitorios, 1 baño, bodega, rodeado de jardín y terrazas. Facilidades. Tel. 227794. Precio 3.500.000 ptas. (19)

APARTAMENTO Terreno fantástica vista Paseo Marítimo, 2 dormitorios sala-comedor cocina, terraza completamente amueblado 2.250.000 pts. Facilidades. Inmobiliaria OLIVAR. 226687. (20)

APARTAMENTO Cala Estancia cerca playa, dos dormitorios sala comedor cocina baño terraza 2.500.000 Facilidades. Inmobiliaria OLIVAR 210294 (17)

ARENAL: Junto playa, 2 dormitorios, 2 baños etc. Amueblado, teléfono: PRECIO 2.900.000 Facilidades 235629 (14)

C'AN PASTILLA. Junto cortijo. Precioso apartamento terminado 3 dormitorios baño cocina equipada comedor de cerámica terraza galería 2.975.000. Con facilidades BONET 255149 (22)

SANTA PONSA. Preciosa planta baja nueva a estrenar 3 dormitorios, gran cocina equipada, comedor con terraza, aparcamiento jardín de 70 metros, suelos cerámica. Llaves en mano. 4.600.000 Con facilidades. BONET 25549 (31)

OCASION. C'AN PASTILLA Cala Estancia Planta baja junto cortijo, amueblado, 3 dormitorios, armarios empotrados cocina equipada 2 terrazas, jardín y aparcamiento, 3.100.000. Contado. BONET 255149 (25)

LA RAPITA. Apartamento 2 dormitorios, baño, terrazas a estrenar. MIR. Tel. 225327 (12)

CAN PICAFORT: Apartamento amueblado, una habitación doble, baño, cocina, sala comedor, terraza, muy buena situación 1.600.000 pesetas. Tel. 461940 (20)

MAGALLUF primerísima línea 110 m2 terrazas, 2 dormitorios dobles armarios buenos aseos, cocina amueblada lavadero, galería piscina embarcadero propio 3 millones 650.000. RIGO: 217122 217506. (25)

CA'N PASTILLA a estrenar a 50 m de la playa, 2 dormitorios, baños, cocina salón comedor, terraza zona muy tranquila vista al mar 2 millones 750.000. FACILIDADES. RIGO 217122 - 217506 (28)

CA'N PASTILLA, zona Cortijo bajos con jardín a 150 m2. 3 dormitorios, salón comedor, con chimenea y terraza, cocina amueblada y garaje, 2 trasteros, terraza cerámica, madera Norte, 4.200.000. Facilidades. RIGO 217122. 217506. (35)

SAN AGUSTIN, 150 m2, 3 dormitorios dobles, muchos armarios, 2 baños, cocina amueblada piscina vista al mar y montaña, parking, mucho lujo 6.300.000. Facilidades. RIGO 217122, 217506. (28)

VENDO APARTAMENTO

En Eurotel Golf Punta Rotja, Costa de los Pinos. 45 m2 Baratísimo.
TERRASA, A.P.I.C. Paseo Mallorca, 4. Telf.: 226604.

SAN TELMO

Apartamento primera línea, vista inmejorable, del conjunto de San Telmo, 2 dormitorios, baño, cocina, sala comedor terraza. 3.000.000 ptas. MASJAUME. 464254.

8 CASAS Y PISOS

SON MATET, estudio con vista mar, mucho sol, baño, cocina, armario, terraza, Precio 525.000 contado. ALBERTI. — 222292, Velázquez, 10. (19)

GENERAL RIERA, piso llaves en mano, 3 dormitorios, salón comedor, balcón, cocina amueblada galería, baño, aseo, pintado, empapelado. 2.600.000. Entrada 800 mil., resto 12 años ALBERTI. 222292, Velázquez, 10. (29)

EL RAFAL, próximo entrega pisos y áticos. 3 dormitorios, salón comedor, grandes terrazas, baño, cocina, galería, buenos acabados Entrada 325.000, resto 14 años. ALBERTI. 222292, Velázquez, 10. (27)

ZONA Hiper, pisos en construcción 2-3 y 4 dormitorios, baño, aseo, salón comedor, terraza, galería, buenos acabados. Entrada 350.000. resto 15.000 mensuales ALBERTI. 222292, Velázquez, 10. (29)

AVDA. ARGENTINA, pisos 4 dormitorios, baño, aseo, salón comedor, cocina amueblada, terrazas, galería, buenos acabados, calefacción individual. Entrada 700 mil, resto 15.000 mensuales. ALBERTI. 222292 Velázquez, 10. (26)

TENIS, piso llaves en mano, 3 dormitorios dobles, baño, salón comedor, terraza, cocina amueblada, despensa, aseo, lavadero, amueblado. Entrada 650.000, resto 25 mil mensuales intereses incluidos. ALBERTI. — 222292, Velázquez, 10. (28)

EL TERRENO, apartamentos 1 dormitorio doble, salón comedor, cocina, terraza, buenos acabados. Entrada 900 mil. resto 10 años. ALBERTI. 222292, Velázquez, 10. (22)

AVENIDAS, pisos llaves en mano, 3 dormitorios, salón comedor, terraza, baño, aseo, cocina con despensa, galería, termo. Entrada 950.000, resto 25.000 mensuales. ALBERTI. 222292, Velázquez, 10. (27)

CUANDO COMPRE SU PISO EXIJA QUE SUS INSTALACIONES SEAN PROTEGIDAS POR AGUA DESCALCIFICADA TELS: 22 19 48 - 26
CASASNOVAS&ROCASA

PISOS en construcción zona Paseo Mallorca, 4 dormitorios, baño, aseo sala-comedor, terracita y galería. Precio: 3.600.000 ptas. A. BENNASSAR. Telf.: 461450 (22)

ATICOS terminados calle Industria esq. C/ Despuig, 3 dormitorios baño aseo sala - comedor, cocina amplias terrazas. Precio: 3.500.000 y 4 millones ptas. Aparcamientos opcionales. A BENNASSAR Telf.: 461450. (27)

SOBREATICO C/. Marqués Fuensanta planta 9.ª 4 dormitorios, sala-comedor con chimenea, cocina office amueblada, 1 baño, 2 aseos, terraza 25 m2., 2 aparcamientos. Precio: 6.900.000 ptas. A. BENNASSAR. Telf.: 461450. (31)

MARAVILLOSOS pisos terminados Cala Mayor, 185 m2., 4 dormitorios, 2 baños, 2 aseos, sala-comedor, terraza 32 m2., aparcamiento armarios empotrados calefacción individual a gas. Precio: 6 millones 750.000 ptas. A. BENNASSAR Telf.: 45-14-50. (34)

PISOS C/. Héroes de Manacor en construcción, 4 dormitorios baño aseo sala-comedor cocina, terraza Precio 3.600.000 3.750.000 y 3.950.000 pesetas Locales comerciales y aparcamientos en el mismo edificio A. BENNASSAR Telf.: 461450

PISO Pl. 1.ª sin ascensor C/ Blanquerna 3 dormitorios baño, sala-comedor salita terraza Precio 2.750.000 ptas A. BENNASSAR Telf 46-14-50 (21)

MARAVILLOSOS estudios en Santa Ponsa completamente amueblados Precio 1.500.000 ptas. A. BENNASSAR. Telf.: 46-14-50 (14)

PISO Pl. 10.ª C/. Ausias March, 4 dormitorios, baño sala-comedor cocina completamente amueblada aparcamiento 2 coches Precio 4.200.000 ptas A BENNASSAR. Telf. 461450 (25)

PALMA NOVA planta baja sala comedor, cocina 2 dormitorios, baño, lavadero terraza Ptas. 3.350.000 MEDITERRANEA 223918. (16)

SON ARMADAMS, piso 4 dormitorios dobles, armarios, cocina equipada salón grande, terraza, orientación sur, vista al mar. 4.000.000 A convenir. 223127-216668. (22)

SON DAMETO piso 240 m2. 5 dormitorios gran salón 4 baños, cocina, office, garaje, piscina, vista fabulosa 7.500.000 A convenir 223127 - 216668 (22)

PLAZA MADRID piso 5 dormitorios, cocina, baño aseo, terrazas, muy despejado. 4.725.000 A convenir 223127-216668. (16)

FORTI, piso 3 dormitorios dobles, cocina equipada salón grande, baño, galería. 2.050.000. GALMES 223127-216668. (15)

CARPETERA Valldemosa, piso 170 m2 gran cocina 27 m2. gran comedor, 2 baños terraza 30 m2 garaje piscina, calefacción, mármol, acabados primera. Facilidades a convenir. 5.700.000 223127 - 216668 (28)

ZONA Hiper, piso 3 dormitorios dobles, baño, terrazas, orientación sur 2.500.000 800.000 entrada resto convenir. 223127 - 216668. (17)

PLAZA TOROS piso 3 dormitorios, cocina equipada, baño, orientación sur, amueblado. 2.300.000 1.000.000 entrada, resto convenir. 223127-216668. (16)

CALLE ARAGON, piso 170 m2. 5 dormitorios, cocina equipada, galería, salón, chimenea, 2 baños, armarios, terraza, calefacción, 5.750.000. 30% entrada. 223127 - 216668. (22)

ARAGON, piso 3 dormitorios, cocina equipada, baño, galería, orientación sur, buena vista, 2.400.000. Facilidades 5 años. 223127 - 216668. (16)

ARTURO RIZZI, ático 3 dormitorios dobles, baño, aseo, terraza, calefacción, teléfono, fabulosa vista, 2.950.000. GALMES. 223127-216668. (17)

HEROES MANACOR, primer piso, gran terraza, 3 dormitorios dobles, baño, aseo, 3.500.000. 800.000 entrada, resto convenir. 223127-216668. (18)

ATICO 4 dormitorios, zona Ricardo Ortega, cocina, office, 2 baños, terraza 100 m2, vista al mar. 3.675.000. 223127 - 216668. (19)

ATICO Tomás Forteza, 2 dormitorios dobles, cocina equipada, baño, terraza grande, teléfono, 2.000.000. 223127-216668. (15)

OCASION Vía Alemania, piso 4 dormitorios dobles, gran cocina equipada, 2 baños completos, terrazas, calefacción, teléfono, vista muy despejada, 5.250.000. 223127 - 216668 (22)

INSTITUTO, piso 225 m2, 5 dormitorios, cocina equipada, comedor, salón chimenea, 2 baños, aseo, terrazas, parket, orientación sur, 8.600.000 223127 216668 (21)

BLANQUERNA, piso 4 dormitorios, cocina equipada, baño, aseo, galería, terracita. 2.800.000. 1.000.000 entrada, resto convenir. 223127-216668. (17)

PLAZA PARIS, piso 3 dormitorios, cocina equipada, baño completo, amueblado, 1.800.000. A convenir. GALMES. — 223127 - 216668. (16)

ARENAL, Pisos 3 dormitorios, con armarios, baño, aseo, cocina con galería, sala comedor con terraza de 25 m2, acabados 1.ª calidad. Precio: 2.572.500. RUSTIC. J. Valenti. C/. Velázquez, 6 pral. Teléfono 225600. (32)

ZONA Avenidas Estupendo piso 4 dormitorios, baño aseo, cocina muy bien amueblada, galería cubierta, sala comedor con chimenea, terraza, aparcamiento. Precio: 4.500.000 ptas. Entrada 1.000.000 ptas., resto 4 años. RUSTIC. J. Valenti. C/. Velázquez, 6 pral. Tel. 225601 (38)

BONANOVA. Precioso piso de lujo, 4 dormitorios, baño, aseo, sala comedor, cocina completamente amueblada con electrodomésticos 2 terrazas, suelos mármol, calefacción individual a gas, piscina, aparcamiento, trastero, muy buenas vistas, 5.500.000 ptas. RUSTIC. J. Valenti. C/. Velázquez, 6 pral. Tel. 225600. (40)

ZONA Marqués de Fuensanta. Pisos y áticos de 1 a 4 dormitorios, sala comedor, armarios empotrados, calefacción individual, carpintería Oregón lacada, cocina galería, terraza. Desde 2.950.000 ptas. Facilidades 12 años. RUSTIC. J. Valenti. C/. Velázquez, 6 pral. Teléfono 225601. (39)

ZONA Plaza España. Sobreático 4 dormitorios, armarios, 3 baños, sala comedor, chimenea, cocina equipada, terraza grande, aparcamiento 2 coches, buenas vistas, 6.800.000 ptas. Facilidades. RUSTIC. J. Valenti. C/. Velázquez, 6 pral. Tel. 225600. (33)

H. DE MANACOR, 4 dormitorios baño aseo sala comedor cocina amueblada 3.450.000 entrada 1.100.000 resto 12 años. GELABERT 215843 (19)

P. GARAU, 4 dormitorios, 2 baños sala comedor, cocina totalmente amueblada 3.700.000 Entrada 1.500.000 resto 12 años. GELABERT 215843 (19)

P. FLEMING 5 dormitorios, 2 baños sala comedor cocina amueblada 100 m. de terraza. 4.700.000 Entrada 2.800.00 resto convenir GELABERT 215843 21)

BLANQUERNA, 3 dormitorios sala comedor baño, cocina totalmente amueblada decorado 2.950.000 entrada 900.000 resto 12 años GELABERT 215843 (18)

HORNABEQUE 3 dormitorios baño aseo cocina comedor terraza 50 mts 4.000.000. Entrada: 2.000.000. Resto convenir. GELABERT. 215843 (16)

P. PARIS, muy bien decorado 4 dormitorios, 2 baños sala comedor terraza, cocina totalmente amueblada 5.000.000. Entrada 2.000.000. Resto 5 años. GELABERT. 215843. (23)

ARAGON, 4 dormitorios, 2 baños, sala comedor, cocina amueblada, tres millones 800.000; entrada 1.000.000 resto convenir. GELABERT. 215843. 16)

P. MADRID, 4 dormitorios, baño aseo, sala comedor, cocina amueblada, 3.500.000. GELABERT. 215843 (13)

BLANQUERNA; Ático 4 dormitorios 2 baños cocina amueblada, sala comedor 4.400.000 facilidades convenir GELABERT. 215843 (15)

AVENIDAS: Ático 5 dormitorios 2 baños sala comedor cocina amueblada, garaje opcional 6.390.000 entrada 3.000.000 resto convenir. GELABERT. 215843. (19)

REYES CATOLICOS planta baja techo libre, 3 dormitorios precio solar tres millones 200.000 GELABERT 215843 (13)

P. GARAU; Planta baja 250 m2 4 dormitorios 2 baños 4.300.000 entrada 1.700.000 resto convenir. GELABERT 215843 (17)

ZONA Rafal, 3 dormitorios, baño, a estrenar, 2.550.000. Entrada única 550.000, resto facilidades. VIVERN. 244916. (15)

DISPONEMOS pisos casi todas zonas de Palma. Consúltenos. VIVERN 24-49-16 (10)

ZONA POLICLINICA. Piso en construcción 120 m2., 4 dormitorios 2 baños, gran cocina garaje, chimenea 4.200.000 700.000 entrada. 700.000 entrega de llaves verano 81. Resto facilidades VIVERN. 244916. (29)

ZONA Reyes Católicos, a estrenar, 3 dormitorios, baño aseo, armarios empotrados, 2.600.000. VIVERN. 244916. (14)

EL TERRENO, 2 dormitorios dobles, baño, terraza, vista bahía, aparcamiento, piscina comunidad. 2.500.000. VIVERN. 244916. (15)

PISO en Plaza París 3 dormitorios, baño cocina, comedor 2.750.000. PALMER 242805. (12)

M.C.D. 2022

anuncios económicos

SE RECIBEN EN AGENCIAS DE PUBLICIDAD Y EN NUESTRAS OFICINAS: Pº MALLORCA, 9
CONSULTENOS: TEL. 23 11 77

DOMINGOS Y MARTES: 6 PTAS, PALABRA. MIERCOLES A SABADO: 5 PTAS, PALABRA. (MINIMO 10 PALABRAS)

8 CASAS Y PISOS

PISO en calle Aragón 4 dormitorios, dos baños, comedor, cocina, 3.700.000. PALMER 242805. (13)

CALLE EUSEBIO ESTADA, pisos 3 y 4 dormitorios, gran comedor con terraza, suelo cerámica, cocina con despensa, 2 baños, techos escayola, desde 3.700.000 PALMER, 242805. (25)

MAL PAS, ático 4 dormitorios, 2 baños, cocina amueblada electrodomésticos, vistas bahía, 5 millones 300.000. Facilidades, 221546 (15)

CRUZ ROJA, ático 2 dormitorios, gran terraza, cuarto trastero, cocina amueblada, mucho sol, 3.000.000. Facilidades, 221546 (16)

SON RAPIÑA. Piso 3 dormitorios, 2 baños, terraza con vistas sol, teléfono pocos gastos, 2 millones 500.000 MIGUEL COSTA. 224759. (18)

SON ARMADANS. Piso a estrenar, finca pequeña, 4 dormitorios, 2 baños cocinas amuebladas suelos mármol, carpintería lujo calefacción individual gas ciudad, 4.650.000. Facilidades MIGUEL COSTA. 224759. (26)

CAMPANET Casa altos y bajos dos dormitorios sala comedor cocina con chimenea, horno, cisterna baño corral con parra y melocotoneros, entrada 400.000. COMAMALA. 298558 (24)

ARCH. LUIS SALVADOR. Atico dos dormitorios, salón comedor cocina amueblada, baño, terraza 1.5[illegible]00 COMAMALA. 298[illegible] (15)

GRAL RIERA. Cuatro dormitorios, baño, aseo, cocina amueblada, terraza, galería despensa 2.700.000 COMAMALA 298558 (14)

ARENAL. Tres dormitorios, sala comedor con terraza, cocina, galería, baño, cerca del mar 3.200.000 COMAMALA 298558 (16)

CAN PASTILLA. Tres dormitorios, baño, cocina amueblada, terraza, 2 millones 800.000 COMAMALA 298558 (11)

BLANQUERNA. Tres dormitorios, cocina, baño, sala comedor, balcón, 1.900.000. COMAMALA 298558 (11)

VENDO cuarto piso sin ascensor tres dormitorios, baño, aseo, cocina amueblada de calidad 10 m2., salón comedor, techo escayolado, balcón, galería, armario empotrado, excelentes acabados entrada 800.000, resto a convenir COMAMALA 298558 (32)

CALA MAYOR. Cuatro dormitorios, dos baños dos aseos, salón, comedor, suelos mármol grandes terrazas calefacción, garaje, cocina amueblada, 7.500.000. COMAMALA 298558. (21)

PLANTA BAJA. Cinco dormitorios, recibidor, gran terraza, cuarto trastero, baño, aseo 4.250.000. COMMALA Tel 298558 (15)

TERRENO. Dos dormitorios, baño, terraza, vista al mar, teléfono, garaje, cocina amueblada piscina 2.300.000. Contado COMAMALA Tel 298558 (18)

RAMON Y CAJAL, grandioso piso en construcción, 4.800.000, condiciones a convenir. Tel.: 297388 - 252670 (14)

ZONA Arquitecto Bennassar directamente del constructor 4 dormitorios, baño y aseo 3.100.000 contado 400.000 ptas resto a convenir Tel. 297388 288589. (21)

VENDO piso Héroes de Manacor 220 m2., 5 habitaciones, 2 baños, aseo, cocina amueblada y equipada salón comedor terraza, teléfono, precio: 1.850.000. Facilidades. Inmobiliaria A.P. Telf 2135 3 84

VENDO cuarto piso sin ascensor zona Plaza de Toros, 3 dormitorios, baño completo, cocina equipada terraza, precio interesante. Inmobiliaria A. P. Tel 213383-84 (23)

PISO a estrenar en Avenidas 4 dormitorios, 3 baños Precio: 4.200.000. Condiciones a convenir. Telf.: 297388-289589 (17)

SON COTONER, pisos y áticos, 3 y 4 dormitorios. Precio desde 2.250.000, entrada 450.000 resto a convenir. Tels.: 297388 - 289589. (20)

ARENAL. magníficos pisos en construcción, 4 dormitorios, 2 baños, vista mar, 4.000.000 pesetas MEDITERRANEA. 223918. (15)

ATICO en Son Armadans, 3 dormitorios, estudio, 2 baños, 2 terrazas, sala-comedor con chimenea, vistas, 2 ascensores. Precio: 7.000.000 ptas. Con facilidades. OLIVER MATEU. Teléfono 210640. (27)

PISO 1.º, junto Bar Güell, cocina grande con office grande, 6 dormitorios, 3 baños, sala, comedor, lavadero, terraza, sin ascensor ni portería. Precio: 4.000.000 ptas. Con facilidades. OLIVER MATEU. Teléfono 210640. (31)

JUNTO CRUZ ROJA, terminado piso y ático 3 y 4 dormitorios, desde 3.200.000 ptas. condiciones a convenir Teléf.: 297388-252670 (20)

JUAN ALCOVER, 2 y 3 dormitorios desde 2 millones 200.000 ptas. condiciones a convenir. Tel.: 297388-252670 (15)

FORTI, piso 2 dormitorios, un baño, precio 2.250.000 Tel.: 297388-289587. (11)

POR AUSENTARME piso nuevo acabado lujo 150 m2 calle Teniente Torres 2 plazas aparcamiento, precio 7.000.000. Facilidades. Tel.: 297388 - 289589 (20)

GRANDIOSOS pisos en Héroes Manacor, exentos, garaje opcional. Precio desde 3.200.000 ptas., contrato 600.000. Resto a convenir. Tel. 297388 - 289588 (21)

ATICO terminado muy soleado directo constructor, Zona Gral. Riera 2 dormitorios dobles, cocina cerámica amueblada, terraza precio 2.000.000 condiciones a convenir. Tel. 297388-252670 (24)

C/. PABLO PIFERRER, vendo piso 3 dormitorios, baño, aseo. Facilidades a convenir QUETGLAS. Pza. Cort 7 224660 (17)

SECAR DE LA REAL, ático 3 dormitorios, baño, cocina equipada salón comedor con terraza, 60 m2. de terraza, precio: Un millón 100.000 ptas. 50 % entrada, resto a convenir. J. FERRA. 203648 (30)

ZONA General Riera, piso 4 dormitorios, 1 baño interior 1 baño, con terraza salón de 40 m2., cocina equipada armarios empotrados, galería cerrada con cristalería aluminio, Ptas. 4.750.000. 50% entrada. J. FERRA 203648. (24)

ZONA Hiper, ático 4 dormitorios dobles, baño cocina amueblada, gran salón suelos cerámica y techos escayola, amueblado, 2 terrazas de 50 y 15 m2. Precio 3.000.000 ptas. 50% entrada y resto a convenir. J. FERRA. 203648. (37)

LA SOLEDAD. 3 dormitorios, baño Pesetas: 2 millones 500.000. Inmobiliaria 464450

SOMETIMES. A estrenar, 3 dormitorios, baño aparcamiento Pesetas: 3 millones 500.000 Inmobiliaria BARCELO. Teléfonos: 461295-464450.

ARENAL A estrenar, 2 dormitorios, 2 baños calefacción Pesetas: 2.200.000 Inmobiliaria BARCELO. Tel.: 461295-464450

ZONA LUIS VIVES. A estrenar 4 dormitorios, 2 baños. Pesetas: 4.300.000. Inmobiliaria BARCELO. Tel: 461295-464450

AVDA. ARGENTINA. A estrenar 3 y 4 dormitorios baño, aseo Pesetas: desde 3.500.000 Inmobiliaria BARCELO Tel.: 461295-464450

MAGNIFICO ático en Juan Maragall (Edif Ansel) 3 dormitorios dobles grandes con armarios 2 baños completos cocina completamente equipada, despensa, gran sala comedor, 2 terrazas vistas, sol, calefacción y agua caliente central, garaje incluido. Precio: 9.000.000 con facilidades. OLIVER MATEU Tel 210640 (42)

URGENTE. Por gran demanda necesito apartamentos en venta en cualquier zona de Palma pago máximo al contado resto 18 meses + intereses Informes al Sr. Miguel Tel 221688. (27)

ZONA PZA CORT Vendo piso de 2 dormitorios, baño completo ptas. 750 mil muchas facilidades Tel. 221688 (16)

TRAMITAMOS la venta de su piso apartamento rústica, etc pago máximo al contado resto 18 meses + intereses. Informes Sr. Miguel Teléfono: 221688 (22)

ZONA AVENIDAS. Vendo ático de 5 dormitorios, baño aseo, 2 terrazas cocina 20 m2. con despensa. Tel. 221688. (18)

ZONA CRUZ ROJA. Vendo ático 2 dormitorios, posibilidad de un tercero, sala comedor con chimenea, baño completo, terraza Ptas. 2.750.000. Facilidades Tel 221688 (23)

SON ARMADAMS Vendo apartamento de 70 m2. con 1 dormitorio armario sala comedor cocina 10 m2. recibidor, baño completo terraza Ptas. 2 millones 350.000 Facilidades hasta 7 años. Teléf.: 221688. (28)

PASEO MALLORCA. Vendo magnífico piso 4 dormitorios 2 baños, sala comedor, calefacción Ptas. 4.750.000 Facilidades Tl. 221688 (17)

ZONA Reyes Católicos Piso de 3 dormitorios. Precio con facilidades 1 millón 800.000 ptas 221688 (13)

ZONA Reyes Católicos. Atico de 3 dormitorios, bonita terraza Precio 2 millones 950.000 Teléf.: 221688 (12)

CALLE ARAGON. Piso de cuatro dormitorios a estrenar. Precio con facilidades, 4.600.000 ptas. 221688. (14)

ZONA FORTI Magnífico piso de 3 dormitorios dobles Precio con facilidades 3.200.000 ptas. 221688 (15)

ROVER MOTTA. Piso a estrenar de 4 dormitorios calefacción suelo de mármol. Precio con facilidades 3.600.000 pesetas. 221688 (18)

AGENCIA INMOBILIARIA
CP COB PASAMON
Paseo Mallorca, 22 bajos
Telf. 223513

PISOS

CALA ESTANCIA. Piso soleado, sala-comedor, 3 dormitorios, armarios empotrados, baño completo, cocina amueblada, terraza amplia, galería, 3 millones 150.000 Entrada 1.000.000 resto a convenir.

ZONA LUIS VIVES. Piso a estrenar 168 m2. 5 dormitorios, armarios empotrados, baño, aseo, sala-comedor grande, terraza, cocina amueblada despensa, galería. 4.500.000. Facilidades.

ZONA PEDRO GARAU. Piso tres dormitorios, baño completo, sala-comedor grande cocina amueblada, terraza 15 m2., garaje opcional. 2.200.000. Facilidades

LA SOLEDAD. Piso 3 dormitorios dobles, baño completo armarios empotrados, cocina con muebles, galería, sala-comedor grande todo exterior, 1 millón 900.000 entrada 600.000 resto a convenir

ARENAL. Piso noveno, 3 dormitorios, armarios empotrados, baño completo, aseo amplio, sala-comedor grande, cocina grande amueblada completa, terraza, teléfono, habitación lavandería vista al mar, 4 millones 250.000. Facilidades.

ZONA SON ARMADAMS. Primer piso a estrenar, 4 dormitorios, 3 armarios dobles, 2 baños completos sala-comedor espaciosa, cocina completamente amueblada, galería y terraza 150 m2 muy soleada, acabados de lujo, suelos de mármol, calefacción individual, garaje opcional, 4.975.000. Facilidades.

MARQUES DE FUENSANTA. Pisos próxima entrega, 4 dormitorios (1 con baño y vestidor) 5 armarios empotrados, 2 baños completos, sala-comedor grande, terraza, cocina grande amueblada, despensa, galería espaciosa, calefacción individual, cerámica en todo el piso, garaje opcional, orientación sur, acabados de calidad 5.250.000. Facilidades.

CHALETS

LLUCHMAYOR. Chalet nuevo en solar 1.800 m2., 2 dormitorios, baño, sala-comedor grande con chimenea, cocina amueblada electrodomésticos, despensa, terraza cubierta, garaje, aljibe, posibilidad de agua de pozo, 2 millones 800.000. Facilidades.

LLUCHMAYOR. Antes de llegar al pueblo en solar 2.000 m2 aprox, 2 dormitorios dobles, baño, sala-comedor grande con chimenea, cocina amueblada, terraza cubierta, aljibe, 2.300.000. Facilidades.

HONDEROS, Avenidas, 3 dormitorios dobles dos armarios, baño calefacción, distribuidor, 3 millones 300.000. Facilidades. CANET 226156. (14)

ZONA 31 Diciembre, 3 dormitorios dobles 3 armarios baño, aseo con bañera, terraza, teléfono, distribuidor trastero. 2.950.000. Facilidades. CANET 226156. (20)

VIA ALEMANIA, a estrenar, 150 m2., 4 dormitorios, 3 armarios, 2 baños terraza, 2 balcones, calefacción, garaje opcional, distribuidor, 5.250.000. Entrada 1.000.000 CANET 226156 (24)

BLANQUERNA, 150 m2., 4 dormitorios, baño aseo, salón comedor de 40 m2. calefacción, teléfono, trastero, distribuidor 3 millones 450.000. Facilidades. CANET 226156 (20)

CAPITAN SALOM. piso 4 dormitorios, baño, aseo, amueblado, 3.000.000. Entrada 1.500.000, resto 5 años. 224991. (15)

OCASION BLANQUERNA. Piso 120 m2., 4 dormitorios dobles, baño aseo, chimenea, 2.600.000. Facilidades 4 años 224991 (16)

PLANTA BAJA Forti, 130 m2, 3 dormitorios, baño, corral, 2.100.000, techo libre, contado. 224991. (14)

REYES CATOLICOS, piso 3 dormitorios, baño, gran comedor, 2.000.000. Entrada 700.000, resto facilidades. 224991. (14)

FORTI, estudio 1 dormitorio doble, cocina, aseo, comedor, apto pintor, 710.000. Facilidades 4 años. 224991. (15)

ZONA Obelisco, 2.º piso, ascensor, 150 m2, 4 dormitorios, 2 baños, 3.800.000. Entrada un millón 500.000, resto convenir. 224991. (17)

SON DAMETO, piso tres dormitorios, terraza, baño. 2.800.000. Entrada 1.100.000, resto 5 años. 224991. (13)

ZONA General Riera, piso 3 dormitorios, cocina amueblada, baño. Facilidades 2 años, 1.600.000 224991. (14)

SON COTONER. Piso tres dormitorios, estrenar, 2 millones 500.000. Entrada 450.000. Resto 10 años. 224991. (13)

ZONA General Riera, piso 100 m2, 3 dormitorios dobles, 1.800.000. Entrada 1.100.000, resto 1 año. 224991. (16)

GENERAL RICARDO ORTEGA, 2.º piso 150 m2, 4 dormitorios, baño, aseo, 2.750.000. Facilidades 2 años. 224991. (16)

ATICO Cruz Roja, 3 dormitorios, 6 armarios, 2 terrazas, 3.900.000. Entrada 1.000.000, resto 5 años. 224991. (16)

ZONA Bar Güell, piso 3 dormitorios, baño, aseo, 2.900.000. Facilidades. 224991. (11)

SOLEDAD, piso 4 dormitorios, 2 baños, soleado, 3.300.000. Entrada: un millón, resto 4 años. 224991. (14)

OPORTUNIDAD. Vendo magnífico piso 3 dormitorios dobles, baño, cocina totalmente amueblada en La Vileta, muy bien acabado, decorado, vista panorámica, Sol, precio 1.900.000 entrada 750.000 resto facilidades. Informes Tel. 463248. (30)

AVDA. ARGENTINA, vendo magnífico piso a estrenar 4 dormitorios, 2 baños completos, calefacción, decorado 3.700.000. Facilidades Tel 463248.

ZONA HORNABEQUE, vendo pisos y áticos de 3, 4 y 5 dormitorios, 2 y 3 baños acabados lujo, calefacción aparcamiento opcional precios desde 3.585.000 ptas. Facilidades PERELLO Teléfono: 463248. (29)

REYES CATOLICOS, vendo piso cuarto 4 dormitorios, 2 baños, 135 m2., a estrenar precio 3.800.000 a convenir PERELLO. 463248 (19)

SON DAMETO. Atico 4 dormitorios 3 baños acabados de lujo, calefacción aparcamiento, piscina gran vista PERELLO Tel. 463248 (18)

GENERAL RIERA, piso a estrenar 4 dormitorios, baño aseo, sol todo día, despejado precio 3.500.000 con facilidades Tel 463248. (20)

INTERESA comprar planta baja (techo libre) en cualquier zona de extrarradio de Palma informes PERELLO Calle Aragón 6 Tel. 463248 (20)

AVENIDA Alejandro Rosselló Vendo fabuloso piso con unos acabados de primera calidad 4 dormitorios dobles, 2 baños completos, cocina amueblada orientación sur información y venta Tel., 463248 (27)

SON ARMADANS. Próxima entrega pisos de primera calidad 4 y 5 dormitorios dobles cocina amueblada 2 y 3 baños, grandes terrazas y zona ajardinada Tel. 463248 (26)

CALLE PLATERIA. Piso de 2 dormitorios, baño cocina amueblada sala y comedor totalmente decorado y amueblado. Precio: 2.300.000 Tel 463248 (20)

ZONA CRUZ ROJA. Piso y ático de 3 y 4 dormitorios, 2 baños cocina amueblada, suelos de cerámica sala comedor con chimenea vista despejada información y venta Tel. 463248. (29)

CALLE JAIME III. Piso de 4 dormitorios, 2 baños y aseo cocina amueblada acabados de primera calidad Información y venta, Tel. 463248 (22)

SON COTONER. Pisos en construcción de 140 m2, 4 habitaciones, 2 baños, salón - comedor grande, muy buenos acabados. Grandes facilidades. VIVERN MAYRATA. 223563 (23)

ZONA Hiper. Pisos en construcción, 4 dormitorios, sala - comedor grande, baño, aseo, buenos acabados. Contrato 500.000. VIVERN MAYRATA. 223563. (19)

ZONA Bar Güell. Piso 3 habitaciones, sala-comedor, terraza, baño grande, aseo. Entrada única 800.000. VIVERN MAYRATA. 223563. (17)

ZONA Forti. Piso en construcción, 3 habitaciones, baño, sala - comedor. Contrato 500.000. VIVERN MAYRATA. 223563 (15)

SANTA CATALINA. Magnífico piso tres dormitorios, baño, aseo, calefacción, cocina amueblada, aparcamiento opcional, 3.250.000. Facilidades. 211150. (16)

BLANQUERNA. Piso cuatro dormitorios, baño, aseo, cocina completamente amueblada, galería, 2.800.000. Facilidades. 211150. (14)

BONANOVA. Gran piso lujo tres dormitorios, dos baños, suelos cerámica gran terraza, armarios empotrados, orientación sur, 5.000.000. 21-11-50. (18)

HONDEROS. Magnífico piso a estrenar, tres dormitorios, 2 baños, cocina grande amueblada, madera Norte. 3.000.000.— 211150. (20)

OCASION. Piso Borne, 2 dormitorios, baño, cocina, sala comedor, balcón. Precio: 1.100.000. Facilidades. 223561. VIVERN MAYRATA. (16)

FORTI. Pisos en construcción de 3 y 4 dormitorios, baño y aseo, cocina semi amueblada, comedor, galería. Desde 679.000 entrada, resto facilidades. VIVERN MAYRATA. 223561. (25)

SON ROCA, 3 dormitorios, 1 baño, recibidor, salón comedor, cocina amueblada, galería, pavimento de cerámica. Facilidades. 1.400.000. 223561. (16)

SON COTONER, 3 dormitorios, 1 baño, cocina amueblada, galería, salón comedor, 1.600.000. Facilidades. 223561. (14)

ARENAL, Cruz Roja, 4 dormitorios con armario, baño, aseo, gran salón comedor, cocina, galería, trastero, calefacción, aparcamiento, 4.500.000. Facilidades. 223561. (20)

ZONA HIPER: Piso 4 dormitorios sala comedor, baño aseo, cocina, amueblado 2.700.000 P.496. MASJAUME 464254 (16)

PALMA NOVA: Piso primera línea 2 dormitorios, amueblado 3.500.000 P. 497. MASJAUME. 464250 (13)

SON ARMADAMS: Atico 4 dormitorios, baño aseo, completamente amueblado gran terraza 5.250.000 S. 368. MSJAUME 464254 (15)

SANTA PONSA: Casa con piscina, 3 dormitorios, 2 baños garaje doble 14 millones S.369. MASJAUME 464250. (16)

PAGUERA: Atico 3 dormitorios, terraza grande, 2.750.000. Facilidades. P. 498 MASJAUME 464254. (12)

TERRENO: Pisos, 130 m2. 3-4 dormitorios, armarios, 2 baños sala comedor, terraza cocina amueblada, office vista al mar, junto zona verde Entrada: 750.000 resto: 30.000 mensuales GIMENEZ. Teléf. 221242-50 (31)

ZONA TOROS: Piso amueblado 3 dormitorios, sala comedor terraza, cocina, galeraa, baño. Precio: 2.500.000. Entrada única: 700.000 resto 25.000 mensuales intereses incluidos, GIMENEZ José Tous Ferrer, 6. 221248-35. (29)

CAN PASTILLA: Pisos, llaves en mano, 3 dormitorios armarios, sala comedor terraza, cocina, galería baño y aseo, garaje opcional. Precio: 3.500.000 Facilidades: 10 años. 221235-42 (26)

SANTA CATALINA: Pisos, 4 dormitorios, sala comedor, cocina, galería, baño y aseo, calefacción. Precio: 3.500.000. Entrada única: 750.000. Facilidades: 15 años. GIMENEZ. José Tous Ferrer 6. 221250-35. (28)

REYES CATOLICOS: 3 dormitorios, sala comedor, terraza, cocina amueblada con despensa, baño. Precio: 2.000.000. Entrada única: 600.000 resto: 20.000 mensuales, intereses incluidos. GIMENEZ, José Tous Ferrer, 221248-50 (28)

RAFAL: 3 dormitorios, sala comedor, terraza, cocina, galería, baño y aseo. Precio: 2.400.000. Entrada única: 700.000 resto 29.000 mensuales, intereses incluidos. GIMENEZ. 221235-48. (24)

FORTI: 3 dormitorios, sala comedor, terraza, cocina galería, baño, pintado y empapelado. Precio: 2.250.000. Entrada: 500.000 resto: 20.000 mensuales, intereses incluidos GIMENEZ. José Tous Ferrer, 6. 221242-35. (28)

AVENIDAS: Pisos, 3-4 dormitorios, sala comedor, terraza, cocina amueblada, galería, 2 baños, calefacción vista al mar. Entrada: 900.000 resto 40.000 mensuales, intereses incluidos. GIMENEZ. 221248-42 (27)

AVENIDAS. Vendo piso 4 dormitorios, salón comedor con chimenea, cocina totalmente equipada, aparcamiento 4.100.000, muchas facilidades 226725 (17)

VALLDEMOSA. Piso 3 dormitorios baño y aseo buenas vistas y gran terraza para más información llámenos MONTIS 212117 (mañanas). (18)

AVDA. SAN FERNANDO. Atico de 170 m2. construidos más 150 m. de terraza 5 dormitorios baño y aseo 6.000.000. Facilidades MONTIS 226725 (mañanas) (22)

ATICO FORTI, 3 dormitorios baño terraza fabulosas vistas bien conservado 1.900.000. Pago a convenir. 224884 (16)

PLANTA BAJA, Pla de Natsa, casi nueva 120 m2., corral 3 dormitorios dobles, baño cocina amplia salón y comedor 2.000.000. Entrada desde 700.000, resto amplias facilidades 224884 (31)

ZONA Blanquerna, piso tres dormitorios, baño aseo, 1.950.000. Entrada 700.000 resto facilidades 217574. (18)

RAFAL, piso nuevo, tres dormitorios baño cocina, llaves mano 750.000. Entrada facilidades 10 años. 217538 (15)

ZONA Rosales magnífico sobreático, cuatro dormitorios dos baños cocina amueblada vistas, 2 terrazas, calefacción individual gas 4.975.000. 217574. (18)

SI QUIERE vender o alquilar su piso chalet o solar rapidamente llámenos al 217574-217538 LAMAS (16)

GENERAL RICARDO ORTEGA, ático 3 dormitorios, 1 baño, cocina amueblada, maravillosa terraza, orientación sur, 3.500.000 ptas. Facilidades Tel. 227794. (19)

CALLE ARAGON, piso lujo, 200 metros, 4 dormitorios, 2 baños, 1 aseo, cocina amueblada, terraza, calefacción individual, aparcamiento doble. Precio 7.900.000. Facilidades 4 años. Se estudiará oferta contado. Tel. 227794. (30)

PISO primero Son Anglada, 2 dormitorios dobles, sala comedor cocina baño, galería cubierta 200 m2. corral, garaje, lavadero, trastero, buena vista 3.000.000. Facilidades. Inmobiliaria OLIVAR. 226687. (26)

VENDO piso Son Oliva chaflan, 3 dormitorios dobles, sala comedor cocina equipada baño terraza, pintado, 2.000.000. Facilidades. Inmobiliaria OLIVAR 210294 (20)

AVENIDAS, pisos lujo, próxima entrega, 206 m2. 4 dormitorios, armarios, 2 baños, 2 aseos, deperdencia servicio, materiales primera calidad. GILI. Precio 9.700.000. 213950. (24)

SON ARMADANS, piso 4 dormitorios, armarios, amplia sala - comedor, terrazas. Precio 8.000.000 GILI. 213950. (14)

ZONA Plaza París, piso 3 dormitorios, cocina amueblada, baño, aseo, Precio: 1.700.000. Entrada 700.000, resto 29.000 ptas/mes. GILI. 213950. (20)

M.C.D. 2022

bolsa inmobiliaria

ESPACIO EXCLUSIVO PARA AGENTES DE LA PROPIEDAD INMOBILIARIA

8 CASAS Y PISOS

DUPLEX Marqués de Fuensanta, a estrenar, 200 m2, 4 dormitorios, 3 baños, terrazas. Precio interesante. GILI. 213950 (18)

ZONA Plaza Toros, últimos pisos construcción, 4 dormitorios. Entradas desde 500.000, resto 12 años. GILI. 213950. (16)

SON COTONER, últimos pisos, entrega diciembr 80, 3-4 dormitorios. Precios desde 2.250.000. Entrada 500.000, resto 10 años. GILI. 213950. (20)

ARENAL: Pisos 3 dormitorios dobles, 2 baños, sala comedor, terraza 80 m2. PRECIO 4.400.000. ENTRADA UNICA 1 millón Resto: 30.000 mensuales, intereses incluidos. COLL Pza. San Antonio 4 226449. (28)

GENERAL RIERA: Pisos 3 dormitorios dobles, baño aseo sala comedor, terraza cocina, galería, garage. ENTRADA 400. mil. RESTO: 18.000 mensuales COLL Pza. San Antonio 4 226450 (25)

OPORTUNIDAD RAFAL: Pisos y áticos 3-4 dormitorios, baño, aseo, sala comedor, terraza, cocina, galería inmejorable situación. PRECIO: desde 2.400.000. ENTRADA UNICA 420.000. RESTO: 18.000 mensuales intereses incluídos. COLL. Pza. San Antonio, 4. 226449. (34)

ZONA FORTI: Pisos próxima entrega, 3 dormitorios, baño, sala comedor, terraza, cocina, galería, PRECIO: 2.350.000 ENTRADA 500.000. Resto 20.000 mensuales. Intereses incluídos. COLL. Pza. San Antonio 4. 226450 (28)

AVENIDAS: Piso primero, llaves mano, 3 dormitorios, sala comedor, baño aseo, cocina, terraza, galería. PRECIO: 2.400.000 ENTRADA: 700 mil RESTO 20.000 mensuales intereses incluídos COLL. Pza. San Antonio 4 226449. (29)

LA SOLEDAD: Piso segundo, llaves mano, 3 dormitorios, baño, sala comedor cocina amueblada, galería, terraza PRECIO: 2.000.000. ENTRADA: 600.000: RESTO 20.000 mensuales, intereses incluidos. COLL Pza. San Antonio, 4. 226450. (30)

PLAZA TOROS: Piso cuatro dormitorios, 2 baños, sala comedor cocina, terraza, galería, exento contribución ENTRADA: 800.000 RESTO. 25.000 mensuales: COLL Pza. San Antonio, 4. 226449. (25)

PASEO MALLORCA: Estupendos áticos 4-5 dormitorios, fabulosos acabados 2 baños sala comedor, terraza cocina; calefacción individual. ENTRADA: 1 millón. RESTO A CONVENIR. COLL Pza. San Antonio, 4 226450 (27)

ARTURO RIZZI Piso amplio, amueblado, 4 dormitorios, cocina equipada comedor, terraza, baño trastero. 2.900.000 Con facilidades. BONET. 255149 (18)

ZONA MATADERO Fantástico piso nuevo terminado, 4 dormitorios, 2 baños, gran cocina amueblada, 2 terrazas, decorado, 3.500.000. Con FACILIDADES. BONET: 255149. (21)

ZONA HEROES DE MANACOR. Nuevo a estrenar, 4 dormitorios, baño y aseo, cocina equipada, comedor, terraza suelos cerámica 3.300.000. Desde 1.000.000, entrada, resto 14 años. BONET 255149 (27)

GENERAL RIERA: 140 + terraza, 4 dormitorios, 2 baños salón-comedor, galería, etc. A estrenar. Precio: 4.200.000. Entrada. 40% FINCAS VAQUER 235629 (21)

MARQUES DE LA CENIA; 120 + 3 dormitorios, baño aseo, salón-comedor, etc. PRECIO 3000.000. Entrada 800.0000. Amplias facilidades. 230740 (19)

HEROES MANACOR: 4 dormitorios, baño, aseo, exento contribución etc PRECIO: 3.200.000. Entrada 750.000. Resto 15 años. FINCAS VAQUER 235629. (19)

ZONA PASEO MALLORCA: 340 + terraza 8 dormitorios, 5 baños, 2 aseos, salón y comedor garage, etcétera. PRECIO: 18.000.000. Facilidades. 230740. (20)

ZONA FORTI: 3 dormitorios, baño etc. PRECIO: 2.270.000 Entrada 425 mil. Resto 10 años. Fincas VAQUER. 235629. (16)

SON FERRIOL, piso 4. con ascensor, vistas, 4 dormitorios baño, aseo, comedor, cocina 2 terrazas, galería 2.550.000. Entrada 1.000.000 Resto a convenir. MEDITERRANEA. 214164 (24)

PISO. C./ Doctor Ferrán 100 m2. 3 habitaciones. Facilidades. 2.300.000 ptas. ROS. 293808. (13)

GENERAL RIERA, piso 4 dormitorios, baño, cocina, 2.800.000. Facilidades. MASSIP. 211247. (11)

ZONA Metropolitan, amueblado, 3 dormitorios, galería cubierta, terraza, 2.100.000. Facilidades. MASSIP. 211247. (14)

EL ARENAL, junto playa, 4 dormitorios, extraordinarias calidades de obra, buenas vistas, 700.000 entrada, resto 10 años. MASSIP. 211247. (19)

ARENAL, piso 4 dormitorios, 2 baños, cocina espaciosa, recibidor, sala-comedor, 3.300.000. Facilidades. MASSIP. 211796. (15)

ARENAL, piso 3 dormitorios, sala - comedor, 2 baños, cocina amueblada, office, terraza, galería, soleado, 4.000.000, sin muebles, 4.500.000 con muebles, sin estrenar. Facilidades. MASSIP. 211796. (26)

ZONA Plaza España, piso 3 dormitorios, baño, aseo, cocina amueblada coladuría, gran sala - comedor, recibidor, 5.750.000. Facilidades. MASSIP. 211247. (19)

PISO CENTRICO, amueblado, 3 dormitorios, baño, cocina amueblada, 1.650.000. 4 años facilidades. MASSIP. 211247. (14)

PORTO CRISTO, piso 3 dormitorios, sala-comedor, cocina, aseo, 2 terrazas, 2.000.000. Entrada 700.000, resto a convenir. MASSIP. 211796. (19)

ZONA Hiper, 3 dormitorios, baño, calefacción, terraza, aparcamiento incluido, 3.300.000. Fincas MAS. 216946. (13)

AVDA. ARGENTINA, 3 dormitorios, sala comedor, cocina, 2 baños, calefacción, aire acondicionado, garaje. 4.200.000. Fincas MAS. 216946. (17)

SON RAPIÑA 3 dormitorios, comedor, baño, lavadero, cocina, acometida teléfono. 2.000.000. Fincas MAS 216946. (14)

HIPER 4 dormitorios, baño completo, cocina amueblada despensa, salón comedor, recibidor, buena conservación 1.500.000. A convenir Inmobiliaria. RODRIGUEZ JUAN 236962-235248. (21)

FORTI piso dos dormitorios dobles, baño, cocina amueblada, salón comedor, orientación sur. 1.700.000 Facilidades. Inmobiliaria RODRIGUEZ JUAN 236962-235248. (19)

ARAGON 100 m2. 3 dormitorios baño completo cocina amueblada armarios empotrados, salón comedor, decorado 2.400.000 Facilidades. Inmobiliaria RODRIGUEZ JUAN 236962-235248 (21)

ZONA Toros, tres dormitorios, galería, baño, terraza, aseo, salón comedor, cocina amueblada, armarios empotrados, 2.250.000. Facilidades. Inmobiliaria RODRIGUEZ JUAN. 236962 235248. (21)

SON COTONER, pisos en construcción, 4 dormitorios, dos baños, cocina, galería, terraza, despensa, garaje dos plazas, 3.650.000. Entrada 800 mil, resto convenir. Inmobiliaria RODRIGUEZ JUAN. 236962 - 235248 (26)

SON DAMETO, tres dormitorios, baño, cocina amueblada, despensa, terraza, armarios. 2.850.000. Entrada un millón, resto 5 años Inmobiliaria RODRIGUEZ JUAN. 236962 - 235248. (21)

ZONA Blanquerna, piso 100 m2, 3 dormitorios baño, cocina amueblada, salón comedor orientación sur. Pesetas 2.750.000. Entrada 750.000 resto a convenir Inmobiliaria RODRIGUEZ JUAN. 236962 - 235248 (26

SON DAMETO, pisos tres dormitorios, baño cocina amueblada, galería terraza, armarios empotrados, salón comedor exentos de impuestos, 2.717.000 ptas. Entrada 25%. Resto 15 años Inmobiliaria RODRIGUEZ JUAN. 236962 235248. (28

FORTI, pisos en construcción, tres dormitorios, baño, cocina amueblada, salón comedor armarios empotrados 2.300.000. Entrada 525 mil ptas. Inmobiliaria RODRIGUEZ JUAN 236962 - 235248. (22

OCASION vendo planta baja zona Rafal a estrenar tres dormitorios dobles cocina, sala comedor amplia, baño, aseo, trastero terraza 50 m2 2.700.000 ptas. Contado o préstamo Inmobiliaria RODRIGUEZ JUAN 236962-235248

LA VILETA, último piso en construcción, tres dormitorios, sala comedor con balcón, baño completo. Entrada 500.000. Resto 20.000 mensuales. Inmobiliaria RODRIGUEZ JUAN. 236962 - 235248. (24)

OCASION ARENAL, Piso amplio 4 dormitorios, baño, aseo, trastero, salón comedor vista al mar, 3.200.000 Facilidades. Inmobiliaria RODRIGUEZ JUAN 236962. 235248. (21)

ARENAL, 5. piso sin ascensor muy bien situado, 3 dormitorios, baño, etc. MIR. Tel. 255327. (15)

CASA MALLORQUINA señorial, altos y bajos, techo libre, 5 dormitorios, 2 baños, sala -estar, mucho jardín. Zona 31 diciembre. MIR. Teléfono 255327. (22)

BONITO ATICO, Fco. Fiol y Juan, 3 dormitorios, baño, mucha terraza, fantástica vista. Precio muy interesante. MIR. Teléf. 255327. (19)

PLANTA BAJA zona 31 de Diciembre, 3 dormitorios, sala, cocina, comedor galería, mucho jardín. MIR. Tel. 255327 (17)

CAN PICAFORT: Piso 3 habitaciones, dos dobles con armarios, baño, cocina, sala comedor terraza grande, garaje. 3.500.000 ptas. BESTARD. Tel. 461940. (21)

CAN PICAFORT: Piso muy céntrico, amueblado, dos habitaciones, baño, comedor cocina y terraza, 2.100.000 ptas. BESTARD T. 461940. (18)

ZONA PLAZA DE TOROS, 3 dormitorios dobles, baño, galería balcón, 1.900.000 Entrada 800.000 Resto muchas facilidades. LINDE 224479 (19)

ZONA AVENIDAS, General Primo de Rivera, 3 dormitorios, baño, aseo, cocina, galería, balcón amueblado 2.400.000, entrada 800.000. Resto convenir. LINDE 224479 (20)

ZONA SON FERRIOL, tercero, sin ascensor 3 dormitorios, baño, cocina completa, despensa galería, terraza 2.100.000 Entrada 800.000. Resto convenir. (19)

ARENAL piso 170 m2, 4 dormitorios dobles, 2 baños, terraza galería cerca mar, 4.500.0000. Entrada 2.000.000 Resto 3 años LINDE. 224479. (21)

SON VERI ARENAL apartamento 3 dormitorios baño cocina completa terrazas sala comedor chimenea, aparcamiento, 3.600.000. Entrada 1 millón 500.000. Resto 3 años. LINDE. 224479. (22)

ZONA REYES CATOLICOS Tercer piso a estrenar sin ascensor, 4 dormitorios, baño, aseo, cocina completa, 3.800.000. Entrada 30 por ciento. Resto 12 años. LINDE: 224479. (23)

ZONA GRAL. RIERA 1 piso 3 dormitorios, baño cocina completa, despensa gran patio trastero. 3.000.000. Entrada 800.000. Resto 35.000. Intereses incluidos. LINDE. 224479. (24)

ZONA BLANQUERNA, Tercero, sin ascensor, 3 dormitorios, baño, galería aluminio balcón: 1.900.000. Entrada 1 millón. Resto 1 año 224479 (19)

ZONA BLANQUERNA, 4 dormitorios, baño, aseo cocina completa, galería balcón. 2.800.000. Entrada 1 millón. Resto 3 años. LINDE: 224479. (18)

ZONA BAR GÜELL, ático 3 dormitorios, baño, aseo, cocina completa, galería cerrada, terraza 3.750.000. Entrada 1 millón 500.000. Resto 3 años. LINDE 224479. (21)

ZONA PLAZA PEDRO GARAU. Tercero sin ascensor, 4 dormitorios, aseo, baño cocina completa, galería 2 millones 600.000. LINDE: 224479. (17)

ZONA AVENIDAS, piso amueblado, 132 m2, 3 dormitorios, baño y aseo, electrodomésticos, patio, teléfono 2.000.000 ptas. Facilidades. CANET 226156. (19)

AUSIAS MARCH, piso amueblado 130 m2, 3 dormitorios, baño y aseo, chimenea, office, balcones, teléfono, 3 millones 600.000 pesetas. Facilidades. CANET. 226156. (21)

SON ESPAÑOLET. Pisos llaves en mano, 4 dormitorios dobles, 2 baños completos, gran salón comedor, cocina grande, galería, lavadero, acabados lujo, cerámica todo el piso, instalación calefacción 4.000.000. Facilidades 11 años. RIGO 217122 217506. (36)

PLAZA ESPAÑA. Pisos a estrenar próxima entrega, 4 dormitorios, armarios empotrados 2 baños, salón comedor con terraza, cocina completamente amueblada, galería, lavadero, calefacción individual, parking en la finca desde 5.100.000. Facilidades RIGO. 217122 217506 (34)

GRAL. RIERA. Piso próxima entrega, 4 dormitorios 2 baños, cocina grande, salón comedor con terraza muy despejado, 3 millones 200.000. Facilidades RIGO 217122-217506. (22)

OCASION FORTI

Cuarto, apartamento exterior a estrenar, 65 m2., un dormitorio doble, 2 armarios, un baño completo, salón-comedor, cocina amueblada, galería amplia, ascensor 1.500.000. Entrada 800.000 resto facilidades. CANET 226156

SON FERRIOL

Pisos protección oficial, 3 dormitorios, 2 baños, 2.640.000. 15 años facilidades. Inmobiliaria CARULLA. Telfs.: 210942-44.

OCASION

Piso 31 de Diciembre, a estrenar. 170 m2, 5 dormitorios, 2 baños. Facilidade., Inmobiliaria CARULLA, Teléfonos 210942-44

PISOS

en diferentes zonas. Facilidades. TERRASA, A.P.I.C. Paseo Mallorca, 4. Telf.: 226604.

OPORTUNIDAD

últimas viviendas protección oficial zona Colegio Luis Vives. Prevista entrega de llaves: junio 81. Exentas de: Contribución y derechos tributarios. Opción de crédito Oficial 70%, 15 años, 11.o y/o forma de pago a convenir.
Atico: 315 m2.-145 m2. habitables, 170 m2. terraza, parquet y primeras calidades. Precio: 9.700.000 pesetas. Entrada: pesetas 2.000.000.
Piso: 185 m2. + 50 m2. terraza, parquet, primeras calidades. Precio: 8.700.000 pesetas. Entrada: 1.000.000 ptas.
L. TERRASA. A.P.I.C. Paseo Mallorca, 4. Telf.: 226604.

PISO LUJO BONANOVA

4 habitaciones dobles, 2 baños, 2 aseos, cocina amueblada y equipada. Calefacción individual. Chimenea. Grandes terrazas. Zona jardín y piscina comunitaria. Grandes vistas: Bellver, bahía. Precio: 13.500.000 pesetas. Facilidades. L. TERRASA. A.P.I.C. Paseo Mallorca, 4. Telf.: 226604.

PISO EDIFICIO CONDAL

C/. San Miguel. Zona Hacienda. 140 m2. más 40 m2. terraza. 3 habitaciones dobles más 1 de servicio, 2 baños, aseo. Salón-comedor grande. Parquet. Precio: 8.500.000 ptas.
Piso + parking: pesetas 9.000.000. Facilidades.
L. TERRASA. A.P.I.C. Paseo Mallorca, 4. Telf.: 226604.

ATICO AVENIDA SAN FERNANDO

Tres habitaciones con moqueta, baño, sala. Galería con terraza, parquet.
PRECIO: 4.400.000 pesetas. Facilidades
TERRASA. APIC. Paseo Mallorca, 4. Telf.: 226604

EL VIVERO

PISOS Y ATICOS EN CONSTRUCCION

- PISOS 3 Y 4 HABITACIONES.
- REGIMEN PROTECCION OFICIAL.
- SOLIDA CONSTRUCCION.
- ANTENA COLECTIVA Y FM.
- ENTRADA 250.000 PTAS.
- FACILIDADES 15 AÑOS, CON MENSUALIDADES SIMILARES A UN ALQUILER.

INFORMES:

INMOBILIARIA MONTIS. TEL.: 22 67 25

(Mañanas)

NECESITAMOS

Pisos, áticos, apartamentos y fincas rústicas de particulares en venta para nuestros clientes. Agencia Inmobiliaria COB PASAMON. Paseo Mallorca, 22 bajos. Telf.: 22 35 13.

agéncia inmobiliaria «ciutat»
g. abraham amer a.p.i.
Pl. G. Berenguer de Palou, 5 Tels. 22 17 51 - 22 11 54

ZONA SANTA PAYESA. 150 m2., 4 dormitorios, cocina amueblada, 2 baños, armarios, muchos extras. 4.750.000 convenir. 22 17 51.
PISO PLAZA MADRID, 3 dormitorios dobles, armarios, cocina amueblada, galería cerrada, baño, aseo, buena orientación. 3.500.000 convenir. 22 17 51.
PISO LA VILETA, 3 dormitorios dobles, cocina amueblada, galería grande. 1.900.000. Facilidades. 22 17 51.
ATICO ZONA TOROS 2 dormitorios, baño, terraza, estrenar. 1.850.000,— 22 17 51.

PARTICULAR

Vende zona Hiper planta baja amueblada. 1.500.000. Facilidades. Teléfono: 21 58 43.

GRAN OPORTUNIDAD

Esporlas casa en el centro del pueblo, en magnífico estado, 2 plantas 180 m2. edificados más 70 m2. de patio, 5 dormitorios dobles, aseo con ducha, salón-comedor con chimenea, cocina, 2 trasteros, garage opcional, electricidad, agua corriente, aljibe, horno. 3.500.000'— Ptas. Facilidades.
CANET. Teléfono: 22 61 56.

GRAN VIVIENDA ANTIGUA

2 plantas y jardín, mucho, sol, zona tranquila. Grandes y amplias habitaciones. L. TERRASA. A.P.I.C Paseo Mallorca, 4 Teléf. 226604

ATENCION PROPIETARIOS

Si desean cambiar de piso y vender el suyo usado nosotros se lo valoramos y se lo vendemos en breve plazo y buenas condiciones. Consúltenos sin compromiso. Inmobiliaria BONET, Julián Alvarez, 1, bajos. Telf.: 255149.

PISO SUPERLUJO

En Paseo Marítimo, con espléndida panorámica sobre bahía. 210 m2 habitables más 131 m2 terrazas y cubiertas. Entrega llaves diciembre 1980. 4 dormitorios dobles, 4 baños completos. Area servicio independiente con habitaciones y aseo. Un sólo piso por planta. Piscina-solarium (65 m2) privado en casa planta. Régimen comunidad. Acabados primerísima calidad. Precio y facilidades interesantes. L. TERRASA. Paseo Mallorca, 4. T. 226604.

PISO PASEO MALLORCA

4 habitaciones, 2 baños, hall, salón-comedor con terraza, posterior, calefacción comunitaria, teléfono. PRECIO: 6.000.000 pesetas. FACILIDADES. L. TERRASA. A.P.I.C. Paseo Mallorca, 4. Tel: 226604

FORTI-SON DAMETO próxima entrega 3 y 4 dormitorios dobles, armarios empotrados, 2 baños, salón comedor con terraza cocina con muebles, galería lavadero situado frente zona verde, desde 2.717.000. Facilidades 17 años. RIGO: 217122 217506. (35)

SANTA CATALINA, calle caro, esquina Pou, 3 y 4 dormitorios dobles, armarios empotrados 2 baños, salón comedor con terraza cocina grande con lavadero, parking incluido. 4.500.000. RIGO 217122. 217506. (29)

GRAL. RIERA, pisos y áticos, próxima entrega, 120 m2, 4 dormitorios, armarios, 2 baños; cocina grande; galería-lavadero; exentos contribución. Desde 3.650.000. Facilidades RIGO 217122, 217506. (27)

PASEO MALLORCA. Piso lujo, 230 m2. construidos, 6 dormitorios, muchos armarios, 3 baños enorme cocina con office gran salón con chimenea comedor aparte, terraza, parket 8.600.000. Facilidades RIGO. 217122 — 217506. (31)

MAGISTERIO. A estrenar, llaves en mano, fabulosos pisos de 150 m2. 4 dormitorios dobles, enorme salón comedor con terraza, 2 baños armarios empotrados, calefacción individual, parking incluido 4.800.000. Facilidades. RIGO 217122-217506. (33)

DISFRUTE DE UN CHALET EN EL CENTRO DE PALMA

Espléndido ático zona Aragón-Avenidas, 300 m2. habitables, 100 m2. terrazas ajardinadas. Decorado. Mucho sol, tranquilidad absoluta. Precio: pesetas 12.000.000. Pida información antes de verlo.
TERRASA. A.P.I.C. Paseo Mallorca, 4. Telf.: 226604.

9 TRASPASOS

OCASION: Zona Forti, se traspasa bar en pleno funcionamiento, totalmente instalado, muy bien surtido, alquiler 1.200 ptas. mensuales. Precio 1.700.000 ptas. RUSTIC. J. Valenti. C/. Velázquez, 6 pral. Teléfono 225600. (29)

PALMA NOVA. Se traspasa supermercado con muchísimo género, perfumería, licorería, fotografía, souvenirs, alimentación, etc., sin competencia en las cercanías, local de unos 110 m2 + 100 m2 terraza cubierta. Precio: 5.250.000 ptas. Alquiler 25.000 ptas. RUSTIC. J. Valentí. C/. Velázquez, 6 pral. Tel. 225601. (44)

TRASPASO tienda calle San Miguel de 90 m2 12 millones. Alquiler 8.500. 215843. (12)

TRASPASO por no poder atender tienda de discos, cassetes equipos música, y prensa buena situación, precio a convenir. Informes: Inmobiliaria A. P. Tel 213383-84. (25)

TRASPASO local Tous y Maroto buena situación. Precio interesante. Alquiler bajo Faficilidades. COLL Pza. San Antonio, 4 226450 (18)

SE TRASPASA peluquería totalmente equipada, precio interesante. Teléfono: 290861. (10)

OCASION, Cala Mayor, traspaso local, bien situado, magnífica decoración, apto bar polinesio, restaurante similar, equipadísimo 217538 (16)

ARENAL. Bar restaurante funcionando, 260 m2. terrazas, instalaciones nuevas. 4.200.000. Alquiler 28.000 Fincas MAS. 216946 (15)

CAN PASTILLA Bar familiar semi nuevo, buena situación. 1.300.000. Alquiler 10.000 Fincas MAS 216946 (14)

TIENDA Arenal, primera línea, con terraza, ideal para souvenir. 1.900.000. Fincas MAS. 216946.

ZONA CORREOS

Se traspasa local apto cualquier negocio, planta baja, sótano y altillo. Precio: 1.500.000 pesetas. Alquiler 12.500 mensuales. RUSTIC. J. Valenti, calle Velázquez, 6 pral. Teléfono 22 56 01.

M.C.D. 2022

anuncios económicos

SE RECIBEN EN AGENCIAS DE PUBLICIDAD Y EN NUESTRAS OFICINAS: Pº MALLORCA, 9
CONSULTENOS: TEL. 23 11 77

DOMINGOS Y MARTES: 6 PTAS, PALABRA. MIERCOLES A SABADO: 5 PTAS, PALABRA. (MINIMO 10 PALABRAS)

inmuebles, particulares y constructoras

RUSTICA A 5 KILOMETROS PALMA

13 cuarteradas. Fachada a dos carreteras. Pozo agua potable gran caudal. Casa señorial bien conservada y casas payés estanque. Vaquerías, etc. La finca está en marcha FINCA IDEAL PARA PARCELAR. Telf.: 41 05 00. NOTA: No se informará por teléfono.

HOTEL DOS ESTRELLAS

En Arenal vendo. En funcionamiento todo el año. Trato directo sin intermediarios. Teléfono: 21 40 56, mañanas

INTERESA derecho edificación máximo 12 viviendas Tel. 244208 (10)

DESCONTAMOS letras largo plazo. Gestionamos hipotecas sobre fincas, rústicas y urbanas, informes, API, Telf. 460527 (17)

1 HIPOTECAS

PARTICULAR. Dispongo capital primeras hipotecas. Teléfono 271253, tardes. (10)

INTERESA CAPITAL, buenas inversiones. Informes calle José Anselmo Clavé, 18, 1.º Teléfonos 216941 - 297398. (14)

SE FACILITAN

CREDITOS A CONSTRUCTORES
INFORMES:
TELF.: 21 68 49 DE 8 A 15 HORAS

2 SOLARES Y TERRENOS

SES ROGETES. a 10 km de Palma 4.000 metros buenas vistas pinar agua luz Precio interesante Facilidades informes Tel 241185 (20

SE VENDE solar en Bendinat 1ª y 2ª línea de mar, con buenas vistas Tel. 223322 (16)

VENDO solar en Génova de 800 m2 con permiso edificación 8 Gran vista a la bahía Precio 2.100 pts. m2 Telef 280147 de 2,30 a 4,30 y noches desde las 20,00 horas (4)

OCASION. Solar Portals Nous 6.000 metros permiso de edificación Precio interesantísimo Teléfono 215841 (13)

SANTUARIO GRACIA 15 mil metros fabulosa vista panorámica permiso edificación 2.500.000 en tres - cuatro años Teléfono 215841 (16)

SOLARES a nueve kilómetros de Palma calles asfaltadas vista a mar pinos, desde 900 pesetas metro. Facilidades Teléfono 215841 (18)

LA CABANETA, zona chalets, 409 m2 890.000 pesetas Tel. 273494 (10)

VENDO trozo de tierra 2.000 m aproximados con casita madera prefabricada Tel. 296340 (13)

8.500 M2 bosque pinos 200 mts fachada carretera Alcudia-Pollensa vendo o cambio por piso. Tel. 461276 tardes (19)

CAMBIO buen solar en Ca's Catalá Nou por piso o casa Diferencias convenir Náutico MUS Tlf 246838 (18)

SOBRE AUTOPISTA aeropista vendo tracciones de 15.000 y 30.000 m2 con agua y luz a 300 ptas. m2 Telf 298322 (20)

SOLAR Porto Colom 2.060 m2., agua luz carretera asfaltada 1.600.000 22-17-51 (11)

GENOVA, 1.212 y 1.015 m2. agua, luz, edificable, 2.500 ptas. m2. — 221751. (12)

BAHIA GRANDE. Parcela 1.200 m2, buena posición, lista para edificar, agua, alcantarillado, muro y puertas. Precio razonable. Tel. 262086. (19)

VENDO solar Bahía Azul, 800 m2, magnífica situación. Precio a convenir. Tel. 400514. (13)

BAHIA AZUL. Particular vendo solar 1.075 m. esquina dos calles. Facilidades. Tel. 400085. (13)

SE VENDE

Terreno con instalaciones hípicas en San Antonio. IBIZA. Informes. Tel.: 287123 de 8 a 11.

VENDO varios solares en Bahía Grande y Bahía Azul. 461887. (10)

COMPRO SOLAR

Para nave industrial en Polígono la Victoria o la Paz. Mínimo 3.000 m2. Ofertas al apartado 1.354 Palma.

3 LOCALES Y DESPACHOS

EL MOLINAR, vendo nave industrial 800 m2 Tel. 276862. (10)

ZONA turística Portals Nous local 125 m2., instalación nueva bar-cafetería mobiliario con terraza cubierta 20 m2. Precio: 4.200.000 50 % entrada, resto facilidades J FERRA. 203648 (26)

VENDO locales comerciales en diferentes zonas céntricas Vía Alemania Marqués Cenia y Junto Avda. Alejandro Rosselló. Facilidades Tel. 462558 (19)

VENDO local comercial en Plaza Obispo Miralles de 180 m2., con teléfono y cámara frigorífica de 15 a 20 m3. permiso de apertura Precio: 4.500.000 pts Facilidades Teléf. 280147 de 2,30 a 4,30 y noches desde las 20,00 horas (8)

MAGNIFICO local para negocio c/. Luca de Tena, c/ Antillón y Lorenzo Riber 166 m2. 4 puertas, 8.500.000 ptas Facilidades. Tel 273494 (22)

EUSEBIO ESTADA, 135 m2 3.000.000 ptas. Facilidades. Tel 273494 (10)

CA'N PASTILLA, casi primera línea 70 m2 y 200 m2 de terraza, 4.200.000 ptas. Facilidades. Teléfono 273494 (17)

C/. REGALO, 125 m2, 2.500.000 ptas. Facilidades Tel. 244925. (10)

C/. MARIANO AGUILO, 70 m2. 1.775.000 ptas. Tel. 244925. (10)

FINAL C/. INDUSTRIA, 800 m2 divisibles en dos a 25.000 ptas m2. Facilidades Tel 273494 (15)

VENDO local amplio con sótano. Entrada carretera Valldemosa esquina Tel 222313 mañanas. (12)

AVENIDA SAN FERNANDO, frente Cine Lumiere, vendo aparcamientos grandes Total 250.000 ptas. 298322. (13)

ALQUILO entresuelo apto despacho, negocio o estudio 120 m2. Informes: 235000. (11)

PARTICULAR alquila local comercial zona Olmos de 150 m2 Inf. 250638 - 255873 (12)

VENDO NAVE

Polígono La Victoria	
Nave	1.140 m2.
Sótano	175 »
Oficinas	175 »
Vivienda	110 »

Informes Telfs.: 25-25-86 y 29-08-98. De 9 a 1.

PLAZA PEDRO GARAU

Gran local 500 m2. aprox. equipado con instalación eléctrica sanitaria y decoración se traspasa sin existencias 2.800.000 contado. Telf.: 25 63 55. Bajo alquiler.

EN CALLE OLMOS, vendo local de 150 m2 aprox. Informes Sra. Antonia Más (horas oficina). (17)

VENDO local, grandes cámaras frigoríficas, 640 mts. Tels.: 272884 — 275911. (10)

4 FINCAS

COMPRARIA casita de campo o chalet pequeño Palma o alrededores. Llamar al 460462 (13)

PARTICULAR vende a 26 kilómetros de Palma, casa grande con mucho carácter, piscina, casa para posaderos, teléfono, excelente situación, magníficas vistas y mucho terreno. 25 millones ptas. Tel. 510259. (28)

ESTABLIMENTS, una cuarterada terreno, bien situada, agua abundante, edificable. 4.000.000. 221751. (11)

SON ANGLADA, una cuartada terreno, casa reformar, agua, luz, 4.200.000. 221751. (11)

FAROLES TERRAZA y JARDIN

Eléctrica Española

Costa y Llobera nº9-tel.46 27 66

PARTICULAR vende una cuarterada, 1 km. de Palma, a 600 metro, se puede edificar un chalet. Informes c/. Cabrera, 26-A. (21)

ANDRAITX, 60 cuarteradas pinar, con manantial y frutales. Teléfono 227077. (10)

CALVIA, 18 cuarteradas, pinar, cultivo, casas, pozo, electricidad. Teléfono 227077 (10)

CALVIA, media cuarterada huerto naranjos, grandes casas, teléfono. Tel. 227077 (10)

CALVIA, casa dos plantas cinco dormitorios, dos baños. Tel. 227077. (10)

CALVIA, tres cuarteradas, pinar y almendros, casas reformables. Teléfono 227077 (10)

CALVIA, tres cuarteradas, pinar, lindante pueblo, electricidad. Tel. 227077. (10)

LLUCHMAYOR, rústicas con casa en diferentes zonas pueblo. Teléfono 227077. (10)

SE VENDE casa grande, señorial a 22 kms de Palma Precio 8.000.000 ptas. Tel 511562 (15)

CASA en pequeña aldea: Casa con sala chimenea baño y cocina 2 dormitorios terreno de 1.700 m2, pozo. Necesita reformas. Ptas.: 1.750.000 Teléfono: 511562 (26)

BINISALEM: Rústica 6'5 cuarteradas llana parte viña con casa grande aperos Ptas.: 5.750.000 Tel. 511562 (15)

PARTICULAR, Consell, vendo finca de 3.500 m2, con árboles, caseta, un dormitorio, a 700 metros del pueblo. Facilidades. Tel. 212109. (20)

VENDO finca rústica. Teléfono 216941, de 10 a 1. (10)

5 ALQUILERES

ALQUILER TELEVISORES. La Bolsa del Televisor. Plaza Arzobispo Miralles 8-A Tel.: 216550

ALQUILER TELEVISORES La Bolsa del Televisor. Plaza Arzobispo Miralles 8-A Tel 216550 (12)

SE ALQUILA oficina totalmente instalada. Teléfonos 226922-226916. (10)

PASEO MARITIMO. Se alquilan apartamentos y estudios por meses. Informes Tel. 400383 (12)

MONTIS alquila apartamento amueblado en Bonanova para dos personas, piscina, 5.000 ptas. 226725 (mañanas). (14)

MONTIS. Alquilo loca zona Es Forti 100 m2. 18.000. 226725 (mañanas). (10)

MONTIS Alquilo apartamento amueblado de lujo en Magalluf, 2 dormitorios comedor cocina baño, terraza agosto 80.000 212117 (mañanas). (18)

MONTIS alquila apartamentos amueblados en Colonia San Jordi 1 y 2 dormitorios, comedor, cocina baño terraza 212117 (mañanas). (17)

MONTIS alquila ático amueblado en Coll den Rebassa, 3 dormitorios, comedor, cocina, baño y gran terraza, 226725 (mañanas). (16)

MONTIS alquila piso amueblado en Plaza España, 3 dormitorios, comedor, sala, cocina, baño. 212117 (mañanas). (14)

MONTIS alquila apartamento amueblado en Palma Nova, vistas al mar, a partir de agosto 60.000. 226725 (mañanas). (16)

MONTIS alquila apartamentos amueblados en Cala Viñas -Magalluf- 2 dormitorios, comedor cocina baño terrazas, espléndidas vistas. 226725 (mañanas). (17)

MONTIS. Alquilo chalet amueblado de lujo en carretera Valldemosa 4 dormitorios 2 baños 2 aseos sala comedor con chimenea grandes terrazas, lavadora, 2 piscinas 2.000 m2. de jardín. 212117 (mañanas). (29)

MONTIS. Alquilo planta baja en Coll d'En Rabassa 2 dormitorios, comedor cocina baño 212117 (mañanas). (14)

MONTIS. Alquilo local en Avda. San Fernando 240 m2, 212177 (mañanas). (10)

LOCALES de 100 a 150 m2 General Riera, Forti y Rafal, a partir de 16.000. 221202. (16)

GENERAL RIERA, sin muebles. 3 dormitorios. terraza. Olmos. 43. (10)

CA'N PASTILLA, primera línea, amueblado, 1 dormitorio, terraza, 40.000 mes. 221202. (11)

RAFAL, sin muebles nuevos, 3 dormitorios. Olmos. 43. (10)

PASEO MARITIMO, amueblado, 3 dormitorios, teléfono, terraza con vistas. Olmos. 43. (11)

SAN AGUSTIN, alquilo apartamento amueblado, 3 dormitorios, terrazas, buenas vistas, zona tranquila. 40.000 mensuales. Julio, agosto, septiembre. 224008. (18)

PASEO MARITIMO, alquilo apartamento un dormitorio con vistas bahía 17.000 pts. Informes: 213165. (13)

CALLE FATIMA, alquilo apartamento dos dormitorios 16.000 pts. Informes 213165 (10)

ZONA AVENIDAS, alquilo apartamento tres dormitorios 17.000 pts. 213165. (10)

GENERAL RIERA, alquilo apartamento dos dormitorios con teléfono. 17.000 pts. 213165. (11)

CALA MAYOR, alquilo chalet tres dormitorios, jardín, garaje, zona tranquila 25.000 pts. Informes 213165 (14)

SE ALQUILAN apartamentos en Santa Ponsa delante Club Náutico. Informes de 8,30 a 10 h. Sr. Espasas. Teléf.: 213312 y 217086. (21)

NECESITO estudio o apartamento amueblado para alquilar los 3 meses de verano, en Palma o cercanías. Teléfono 212358 (18)

ALQUILO despacho, zona Hacienda. Tels.: 401811 - 401051 mañanas. (10)

DESEO alquilar casita zona costera, primera quincena agosto. 234220 - 201390 (10)

PARTICULAR alquila ático amueblado, céntrico, 35 mil mes verano, lavadora televisión. 292387 - 251213. (12)

ALQUILO apartamento en Ca'n Pastilla con teléfono, grande, terraza, vista al mar, por 10.000 ptas. Tel. 260895, tardes de 18 hasta 20 horas. (22)

ATICO muy bien amueblado, 1 dormitorio. Teléfono 236644. (10)

SE ALQUILA local zona Son Gotleu. Tl. 276283. (10)

ALQUILO apartamento Palma Nova, Julio, Agosto, 70.000 pesetas, ocho meses más a 17 mil mensuales. Teléfono 276864 (16)

SE ALQUILA chalet en El Toro. Informes: 293965 - 681447. (10)

ALQUILO local zona General Riera, 150 m2, ideal almacén. Alquiler 14.000 mensuales. Teléfono 232079 (14)

ALQUILO apartamento playa Ciudad Jardín, una habitación doble, 30.000. 235763. (10)

ALQUILO piso en San Agustín, amueblado, con piscina. Tel. 401241. (10)

PARTICULAR alquila apartamento amueblado nuevo. C/. Arquitecto Forteza núm. 25-1.º-D. Tel. 250638. (14)

URGE ALQUILAR

HOTEL U HOSTAL

DE 100 A 150 PLAZAS

LLAMAR SR. MIGUEL ROIG
DE 10 A 12 Y DE 3 A 6.
TELEFONOS: 40 21 12 - 40 22 51.

PALMA NOVA, alquilo apartamento vistas mar montaña, piscina, julio agosto, septiembre, 6 personas. También estudio agosto, septiembre. 680529. (18)

S. AGUSTIN alquilo apartamento amueblado estrenar. Vistas mar 271440 (mañanas). (10)

ALQUILAMOS y administramos su piso, local, despacho, chalet, etc. Consulte a Juan García administrador de fincas colegiado, c/. Marqués de la Cenia, 27 bajos. (24)

SE ALQUILA piso a estrenar sin muebles zona Cruz Roja Tel 297305 (12)

PALMA NOVA, apartamento 1 habitación, con piscina, edificio Luxon, de Julio a Septiembre. 20.000 ptas. mensuales. Informes Tel. 680117 (20)

DESEO alquilar o comprar naves en zona rústica o huerto. Para instalar granja para conejos. Tel 402449 (17)

CA'N PASTILLA, se alquila temporada apartamento primera línea Tels. 270833 264057 262702 (12)

COSTA d'En BLANES, alquilo piso tres habitaciones, aire acondicionado, piscina y playa privada. Tel. 224044 (15)

LA BONANOVA, alquilo planta baja super lujo, dos habitaciones, salón comedor, cocina, baño completo, terraza y piscina. Precio temporada alta 30.000 ptas. Todo el año 28.000 ptas. Teléfono 224044. (29)

ALQUILO piso amueblado muy confortable, cuatro habitaciones, sala-comedor, dos baños, etc., zona. Tel. 665121. C/. Juan Alcover. (19)

ALQUILO Cala Mayor estudio 15.000, luz y agua incluido, de 3 a 5 tarde. 400321. (15)

MONTIS, alquila torre amueblada en Valldemossa, 1 dormitorio, comedor, chimenea, cocina, baño, 15.000 ptas. Tel. 212117. (16)

SE ALQUILA en Ca'n Pastilla apartamento espacioso para los meses Julio, Agosto, Septiembre. Informes Teléfono 614193. (16)

CALA RATJADA, piso vista mar, 5 dormitorios, 2 baños, garaje, entrada, cocina amueblada, grandes terrazas, meses verano, 35.000 ptas., los restantes 25.000. Teléfono 211642. (24)

BUSCO piso de 3 ó 4 habitaciones, sin muebles, en Son Ferriol, Pont d'Inca, Rafal o zona tranquila. Sólo particulares. Tel. 600098, noches. (22)

PARTICULAR. Alquilo planta baja sin muebles, zona Héroes de Manacor, tres dormitorios, sala, comedor, cocina, baño, 13.000 ptas. Teléfono 279843, sólo de 3 a 6 tardes. (25)

ALQUILO planta baja, 3 habitaciones, baño, cocina, comedor, 8 tarde Padre Cerdá, 38. (10)

SANTA PONSA. Alquilo apartamento amueblado, 2 dormitorios dobles, calefacción, piscina, vistas mar. 212945. (13)

ARAGON. Alquilo piso sin muebles, 4 dormitorios, 2 baños, gran terraza. 212945. (12)

TERRENO. Alquilo apartamento amueblado, un dormitorio doble, terraza. 212945. (10)

SOMETIMES. Apartamento amueblado, 2 dormitorios, calefacción, teléfono, terraza, cerca playa. 212945. (11)

VALLDEMOSA. Alquilo apartamento duplex, amueblado, 1 dormitorio doble, vistas panorámicas. 212945. (11)

ARAGON. Alquilo piso amueblado, 3 habitaciones, sala comedor, baño completo. 212945 (11)

ZONA Avenida Argentina. Alquilo piso amueblado, 3 dormitorios, galería. 212945. (10)

ZONA Plaza Progreso. Alquilo estudio amueblado, baño completo, cocina. 212945. (10)

PORTO PI, apartamento bien amueblado, teléfono, terraza, vista bahía, 30.000. Tels.: 210655 — 222806, con informes. (15)

OLMOS. Despacho de 30 m2 con aseo. Olmos. 43. (10)

ARENAL, amueblado, de 2 a 3 dormitorios, teléfono, lavadora, terraza. Meses sueltos. 221202. (13)

ALQUILO piso amueblado Son Armadans - Terreno, 2 habitaciones, cocina equipadísima, terraza 50 m., maravillosas vistas, 25.000. Teléfono 231356. (18)

ALQUILO piso antiguo, de unos 125 m2 en C/. Hermanos Barbará, sitio céntrico, 4 dormitorios, ideal para academia, oficina o vivienda. Alquiler 15.000 ptas. Informes Tel. 464200, horas oficina. Después estas horas Tel. 213154. (35)

M.C.D. 2022

anuncios económicos

SE RECIBEN EN AGENCIAS DE PUBLICIDAD Y EN NUESTRAS OFICINAS: Pº MALLORCA, 9
CONSULTENOS: TEL. 23 11 77

DOMINGOS Y MARTES: 6 PTAS, PALABRA. MIERCOLES A SABADO: 5 PTAS, PALABRA. (MINIMO 10 PALABRAS)

5 ALQUILERES

ALQUILO

APARTAMENTOS

Edificio Neptuno, Paseo Marítimo. Meses Julio, Agosto, Septiembre. Teléfono: 23-70-25 (mañanas).

NECESITAMOS HOTELES en alquiler en cualquier zona de Mallorca, temporada 80. Teléfono: 224044. Horas de oficina.

6 CHALETS

EL DORADO, chalet, a estrenar, dos plantas, 4 dormitorios, garaje, 2 baños, gran salón, piscina, 1.000 mts. jardín. 7.800.000. Pago convenir. Tel. 680228. (23)

PARTICULAR vende gran chalet en construcción en Santa Ponsa en solar de 1.400 m2, construcción de primerísima calidad. Está en fase para terminarlo a gusto del comprador. Precio interesantísimo y negociable. Facilidades de pago. Verlo en solar 42 D, de la nueva urbanización de Santa Ponsa. Para ofertas o más detalles escribir al apartado 697 de Palma. (56)

CHALET dos plantas en Randa, 7.000 metros, agua y luz, 6.000.000. Teléfono 215841. (13)

CHALET Urb. San Ferrer, 117 m2 construidos y 980 m2 solar, 2 dormitorios, amueblado y muy bien, 6.500.000 ptas. Facilidades. Tel. 273494. (22)

BUEN CHALET y bien construido en Palmañola, 3 dormitorios. Solar 500 m2, 6.950.000 ptas. Facilidades. Tel. 410500. (18)

CHALET Bahía Grande, dos dormitorios. Solar de 300 m2, 3.600.000 pesetas. Facilidades de pago 12 años. Tel. 410500. (18)

CHALET estrenar, cuatro dormitorios, armarios, 2 baños, cocina amplia, garaje salón 40 m2, terrazas, suelos cerámica. 217574. (17)

LAMPARAS HIERRO FORJADO
Electrica Española
costa y llobera nº9 - tel. 46 27 66

VENDO entre Santa María y Sancellas en 8.000 m2, chalet con tres habitaciones, baño, salón con chimenea, cocina, cuarto trastero, garaje, terraza, cisterna, fácil acceso. Precio 3 millones. Telf. 296857. (30)

ALCUDIA, chalet frente playa, 5 dormitorios, baños, garaje. Teléfono 227077. (10)

PLA DE NA TESA, chalet 3 dormitorios, baño, aseo, jardín. Tl. 227077. (10)

BAÑALBUFAR, chalet 5 dormitorios, dos baños, garaje. Tel. 227077. (10)

VENDO CHALET

A 11 KMS. PALMA (Ses Regetas de Canet). 3 dormitorios, 3 servicios, sala-comedor con chimenea, cocina, garaje, sol todo el día, inmejorable vista, 6 millones y medio. Largas facilidades. BENDITO. 46.11.11

CHALETS A ESTRENAR

zona residencial de Santa Ponsa, excelente construcción y acabado, 3, 4 y 5 dormitorios terrazas con vista mar o pinar, jardín. A partir de 5.800.000 ptas. Entrada 35% y resto a convenir. Tel. 231107 - 236644.

PALMAÑOLA, Vendo chalet 125 m2. Edificación con garage 5.200.000 ptas. Informes en la obra. T 600712, 299682 (18)

7 APARTAMENTOS

VENDO precioso apartamento de lujo, a estrenar, esquina Juan Alcover, cocina amueblada, calefacción, instalación teléfono e hilo musical, opción garaje, dos dormitorios, completamente terminado, 3.500.000. Pago a convenir. Teléfono 680228. (30)

DIRECTAMENTE del constructor apartamentos en Sometimes, frente zona verde, 100 mts. playa, buena vista al mar, 3 habitaciones, sala-comedor, baño, cocina equipada, lavadero, aparcamiento de coches. Todo 3.500.000. Entrada: un millón. Resto 5 años o convenir. Tel. 275328. (38)

BUSCO apartamento en Palma para alquilar con muebles, a ser posible con teléfono. Ofertas a 221538, horas oficina. (18)

APARTAMENTO junto Hotel Meliá, amueblado, 2 dormitorios, salón, chimenea y terraza vista al mar, 1.950.000. Facilidades. Tel. 215841. (18)

70.000 PTAS. Julio, Agosto. Apartamento amueblado Arenal, dos habitaciones, sala, cocina, baño, terraza. Tl. 216703. (15)

ZONA Cortijo Ca'n Pastilla, apartamento bajo de 3 dormitorios, terraza de 20 m2, 3.675.000 pesetas. Facilidades. Teléfono 410500. (18)

ARENAL, piso por planta, 90 m2 y 75 m2 de terrazas, cochería, garaje privado, 3 dormitorios, amueblado y teléfono. 3.675.000 ptas. Teléfono 410461. (23)

APARTAMENTOS DE MAR Costa d'En Blanes, vendo de dos dormitorios, baño y aseo, amueblados, playa y piscina privada, 2.650.000 ptas. y 2.850.000. Facilidades 2 años. Tel. 410461. (27)

PARTICULAR vende apartamento en Can Pastilla, amueblado, con facilidades Tel.: 231012. (11)

OPORTUNIDAD, particular, vendo apartamento a estrenar, esquina, zona Calvo Sotelo, 2 dormitorios dobles con armarios empotrados, cocina, baño completo y comedor, con 2 terrazas, 3.250.000. Entrada 35%. Resto 25.000 cada mes. Intereses incluidos. Informes Tel. 246454. (36)

CALA MAYOR, vendo estudio amueblado, fabulosa vista. Precio Ptas.: 550.000. Telf.: 224044. (12)

PLANTA BAJA Arenal, 2 dormitorios, cocina equipada, baño, aseo, terraza, estrenar, 2.900.000. 221751. (14)

ESTUDIO Bonanova, salón-dormitorio, cocina amueblada, baño, buena situación, 1.100.000. 221751. (11)

APARTAMENTO San Agustín, 2 dormitorios, baño, jardín, terraza, vista al mar, 2.800.000, convenir. 221751. (14)

ZONA TERRENO, sobreático, 2 dormitorios, 2 millones 320.000 Ptas., plazas garaje, con trastero 375.000 ptas. Facilidades. Tel. 235478, por las tardes. (20)

SE VENDEN y alquilan estudios en Cala Mayor. Tel. 293651, a partir de 3 tarde. (15)

BAHIA AZUL, particular vende duplex, sin estrenar, 3 habitaciones, dos baños, salón, comedor, trastero, 2 terrazas. Pesetas 3.600.000. Facilidades. Tel. 204390. (22)

BAHIA GRANDE, particular vende apartamento, completamente amueblado, 3 habitaciones, 2 baños, salón, comedor, cocina, despensa, trastero, gran terraza. Pesetas 3.500.000. Facilidades. Tel. 204390. (22)

FAROLES TERRAZA y JARDIN
Electrica Española
costa y llobera nº9 - tel. 46 27 66

SAN TELMO, apartamento de particular, dos habitaciones, a estrenar, primera línea, fantásticas vistas al mar y Dragonera, precio especial al contado. Tel. 255428. (23)

SANTA PONSA, apartamento tres dormitorios, baño, maravillosa vista. Tel. 227077. (10)

PAGUERA, apartamento 3 dormitorios, baño, aseo, terrazas, garaje. Teléfono 227077. (10)

LA BONANOVA, apartamento dos dormitorios dobles, gran terraza. Tel. 227077. (10)

PALMA NOVA vendo estudios amueblados, piscina, vista mar. Teléf. 680529. (10)

SE ALQUILA apartamento Arenal. C/. Acapulco, 4, 3 habitaciones, sala comedor, cocina, grandes terrazas, julio, agosto y septiembre. Tel. 527032. (19)

SOMETIMES. Apartamento estrenar, 3 dormitorios, baño, cocina amueblada, vistas mar. Entrada 1.000.000. 40.000 mensuales. 210322. (15)

8 CASAS Y PISOS

ZONA HACIENDA. Particular vende ático en construcción, 5 dormitorios, armarios empotrados, 3 baños completos, gran sala comedor, cocina amueblada con galería y lavadero, suelos mármol y cerámica. Precio 6.995.000. Facilidades. Tel. 215056, de 10 h. a 3 h. (40)

VENDO piso de cuatro dormitorios, sala comedor muy grande, baño, aseo, sala-estar, decorado, cocina gas, 150 m2, situado en Gabriel Maura. Precio: 4.250.000 ptas. Facilidades. Informes. Teléfono 265242. (30)

PARTICULAR, vende 4.º piso Pza. Obispo Berenguer de Palou, 5 dormitorios, gran sala comedor con chimenea, baño, aseo, galería y terraza, cocina grande. 7.600.000. Tel. 402169. (26)

CALLE VICTOR PRADERA, esquina Antonio Ribas, vendo pisos 2, 3 y 4 dormitorios, baño y aseo. Entrega a fin de año. Forma de pago a convenir. Tel. 215128. (23)

SE VENDE piso en el Rafal Nou 4 dormitorios Facilidades. Informes Tel.: 410879 (13)

VENDO 1.º piso, altura 30 mts. sobre Paseo Marítimo, silencioso, gran terraza, 5 dormitorios, 3 baños, calefacción individual a gas, suelo de mármol. Facilidades. Precio: 10.500.000. Teléfono 462558. (28)

VENDO piso séptimo c/. Marqués Cenia, 4 dormitorios, 2 baños, fabulosas vistas. Precio interesante. Facilidades, Teléfono 462558. (17)

COMPRARIA piso cualquier zona de Palma. Hasta 2.500.000. 223561. (10)

VENDO piso amueblado en calle Francisco Sancho núm. 30 tres habitaciones, ascensor, sólo dos pisos por planta, muy soleado 2.500,00 pts, teléfono a partir de las cinco tarde 463385. (29)

PARTICULAR vende planta baja zona Eusebio Estada. Tel.: 231012. (10)

OPORTUNIDAD, vendo apartamento 2 dormitorios, 85 m2, esquina, con 2 terrazas, 25.000 ptas. cada uno intereses incluidos. Particular. Tel. 246454. (21)

PARTICULAR compra casa antigua con buenas vistas, en zona antigua de Palma. Tel. 510259. (15)

VENDO piso de 220 m2, seis habitaciones, dos baños, calefacción, armarios empotrados, cocina con office y despensa, salón con chimenea. Precio 7.000.000 ptas., con facilidades. 254043. (26)

VENDO piso de tres dormitorios dobles, con armarios empotrados. En zona Son Armadams, 2 baños, cocina con despensa, vista a la bahía y al castillo, calefacción, parking opcional. Precio 6.000.000 ptas. 252043. (32)

VENDO ático. En zona Plaza Teniente Coronel Franco, 3 dormitorios, cocina amueblada, teléfono, armarios empotrados, dos salones, etcétera. Precio con facilidades 4.000.000 pesetas. 252043. (24)

VENDO ático de tres dormitorios dobles. En El Terreno, a estrenar, dos baños, armarios empotrados, calefacción a gas, 120 m2 habitables, más 80 en terrazas, parking opcional, 5.000.000 ptas., con facilidades. 252043. (30)

VENDO piso de tres dormitorios. En zona Pedro Garau, baño y aseo, salón-comedor con chimenea, totalmente decorado, cocina amueblada, armarios empotrados, etc. 3.500.000 pesetas. 252043. (26)

JUNTO Vía Cintura Aragón, forma esquina, 140 m2, 4 dormitorios, cocina completa, 2 baños, 3.700.000 ptas. Facilidades. Tel. 410500. (19)

EN PONS Y GALLARZA, piso usado, en perfecto estado, 3 dormitorios, sin gastos comunidad, 2.575.000 ptas. Teléfono 410500. (18)

VENDO piso en Pons y Gallarza, 3 dormitorios, baño y aseo, decorado, 3.200.000 ptas. Facilidades. Tel. 410500. (17)

JUNTO Pza. Pedro Garau, 4.º piso, orientación al sur, 3 dormitorios, cocina con despensa. Ptas. 2.850.000. Facilidades. Tel. 410500. (19)

VENDO magnífico ático 3 habitaciones, cocina con office, baño aseo, gran terraza aparcamiento cuatro millones. Facilidades Tel. 246850. (18)

VENDO piso zona Son Cotoner tres habitaciones, baño galería grande salón comedor grande dos millones 600.000. Facilidades. 246854 (18)

VENDO ático viviendas Son Roca un millón seiscientas mil, gran terraza con vistas montaña Teléfono: 246854. (16)

VENDO piso zona Capitol 135 m2, tres habitaciones, baño aseo terraza tres millones 500.000. Facilidades 246850. (16)

ZONA Metropolitan, vendo piso a estrenar inmejorable construcción, tres habitaciones, Tres millones 700.000. Facilidades 246850 (15)

OPORTUNIDAD, Héroes de Manacor vendo primer piso tres habitaciones, baño, aseo terraza, 2 millones 900.000. Facilidades 277954. (17)

EL ARENAL, vendo piso 3 habitaciones, piscina privada, aparcamiento, trastero, tres millones 600.000 Facilidades 246854. (15)

C/. BLANQUERNA, todo exterior, 4 dormitorios, 2 baños, calefacción y mucho sol, 140 m2. 4.200.000 y aparcamiento si se desea 300.000 ptas. Facilidades. Teléfono 244925. (26)

EN SON COSTA, a estrenar, 4 dormitorios, baño y aseo, cocina completa de muebles. Ptas. 3.500.000. Facilidades. Tel. 273494. (19)

JUNTO Estadio Baleares, 6.º piso, a estrenar, todo exterior, forma esquina, mucho sol, 4 dormitorios, 2 baños, terraza, 3.400.000 ptas. Facilidades. Tel. 273494. (23)

C/. 31 DICIEMBRE, a estrenar, 170 m2, 5 dormitorios, gran cocina, 2 baños, 5.500.000 ptas. Facilidades. Tel. 273494. (18)

EN ZONA Pza. París vendo piso completamente amueblado, muy buen estado, 4 dormitorios, baño y aseo. Ptas. 4.450.000. Tel. 410500. (20)

PARTICULAR, planta piso Archiduque-Fleming, 300 m2, 4 dormitorios, 2 baños, comedor, cocina amueblada, salón, terraza 110 m2, galería con water y ducha, teléfono, decorado, 6.750.000. Entrada 3.000.000. Resto facilidades o permuta solar playa, rústica o pisito zona Dureta. Se estudiarán ofertas. 210098-254268. (44)

ZONA Hornabeque, vendo ático tres dormitorios, 2.600.000 ptas. Informes Tel. 213165. (11)

PISOS en Tte. Torres, Carr. Valldemosa, 31 diciembre de 3 a 5 dormitorios. Desde 2.950.000 ptas. Facilidades Tel. 231107 - 236644. (19)

LA BONANOVA, piso a estrenar, cuatro habitaciones, salón comedor con chimenea, cocina, dos baños, aseo, trastero grande, terrazas, garaje, buena vista. Teléfono: 224044. (23)

VENDO planta baja, cinco habitaciones, salón comedor, cocina, baño, aseo, terraza y trastero. Precio interesante. Teléfono: 224044. (17)

ZONA Carretera Valldemosa, 4 dormitorios, cocina amueblada, galería, baño, aseo, 2.835.000. 1.000.000 entrada, resto convenir. 221751. (16)

FORTI, piso 2 dormitorios, armarios, baño, cocina semi-equipada, 1.700.000 221751. (11)

ATICO, estrenar, Fortí, 3 dormitorios, armarios, baño, aseo, parquet, 4.500.000. 221751. (11)

VENDO piso primero. Entrada carretera Valldemosa. Tres dormitorios baño aseo, terraza. Tel. 222313, mañanas. (14)

SE VENDE piso en Son Cladera. Teléf. 270085. (10)

GRAN OPORTUNIDAD, zona Fleming, 5.ª planta, piso por planta, muy soleada, 140 m2, 4 dormitorios, calefacción individual, decorado. Total: 4.500.000. Teléfono 298322. (21)

PLAZA MAYOR, extraordinario piso a estrenar, cuarta planta, 140 m2, calefacción individual. Total: 5.500.000 pesetas. 298322. (16)

LAMPARAS HIERRO FORJADO
Electrica Española
costa y llobera nº9 - tel. 46 27 66

PARTICULAR: Cambiaría o vendería fabuloso piso 1.ª línea Playa de Palma, Las Maravillas, 138 m2, 3 habitaciones dobles, 2 baños, cocina completamente amueblada, gran terraza por chalet, zona S'Estanyol o La Rápita. Informes: Tel. 660565, de 3 a 5 ó 9 noche. (43)

PISOS
DE PROTECCION OFICIAL

con exenciones y bonificaciones fiscales. Calle Aragón, 186. 3 dormitorios dobles, 2 baños completos, cocina espaciosa, coladuría, distribuidor, recibidor, gran sala comedor, amplios balcones y terrazas, madera norte, gas ciudad, aparcamiento y tendedero, antena colectiva TV y Fm, teléfono, portero automático, pavimento cerámico en baños, cocina y balcones.

FACILIDADES HASTA 15 AÑOS

CONSTRUCCIONES
JAIME GIBERT RUIZ-FUNES
Vía Alemania, 15 Tel 212705 211946 Palma

OPORTUNIDAD: Palma Nova, 2 dormitorios dobles, salón chimenea, terrazas, cerca playa, piscina, aparcamiento, amueblado, 2.500.000. Facilidades. Tel. 681659. (18)

PARTICULAR, vendo piso, a estrenar, mejor zona Tenis, 160 m, 4 dorm., 2 baños, amplio salón comedor, cocina grande, terraza y galería, calefacción individual, gas ciudad, 2 garajes y un cuarto trastero. Pesetas 7.000.000. Tel. 284402. (35)

DIRECTAMENTE de constructor, pisos zona Eusebio Estada, de 3 y 4 habitaciones, dos baños, aparcamientos, zona La Soledad, finca sólo 3 vecinos, pisos 4 habitaciones, dos baños. Rafal, pisos 3 habitaciones y dos áticos. Mínima entrada, máximas facilidades. Teléfono 202511. (40)

CALLE Aragón, pisos tres-cuatro dormitorios, dos baños. Tel. 227077. (10)

CALLE Sindicato, piso 3 dormitorios dobles, baño, aseo. Tel. 227077.

PLANTA BAJA, Son Españolet, 4 dormitorios, baño, jardín. Tl. 227077. (10)

PARTICULAR, vendo piso completamente amueblado, en zona Colegios (residencial), muy soleado, tres habitaciones, teléfono, hilo musical, calefacción individual a gas, aparcamiento. A convenir. 3.500.000. Teléfono 289696. (27)

RUBEN DARIO, particular, 4 dormitorios dobles, 1 servicio, 1 trastero, recibidor, sala-chimenea, comedor, cocina amueblada, 2 baños, 1 aseo, armarios en todas las habitaciones, mucho sol. Tel. 293956. (29)

OCASION, piso antiguo, 2 habitaciones, salón, cocina, cuarto de aseo, semi amueblado. 900 mil ptas. Facilidades. C/. San Lorenzo, 23-4.º-2.ª (20)

PARTICULAR vende piso zona es Forti. 280470.— 2.700.000. (10)

PARTICULAR vendo ático lujo Plaza España, dos dormitorios magníficas vistas, amueblado 5 millones Tel. 216609. (14)

EN ARENAL, vendo piso 4 habitaciones, 150 m., 50 m. playa. Informes: Teléfono 264891. (14)

PARTICULAR vende planta baja apta para negocio o guardería y vivienda 200 metros jardín. Teléfono: 260421 de 8 a 15. (20)

PARTICULAR, vende piso lujo, Calle Son Armadans: Dos dormitorios dobles con armarios empotrados salón-comedor de 27 m2, baño completo, aseo con ducha, cocina amueblada, lavadero-tendedero, terraza 12 m2, garaje con trastero, piscina comunitaria. Teléfono 288508. (36)

GRAN CHAFLAN a estrenar zona Son Oliva, piso octavo, 4 habitaciones dobles salón comedor, 2 baños completos, cocina con galería, 2 trasteros, todo exterior, exento contribución. Precio ocasión. Tel. 581683-253465. (31)

NICOLAS DE PAX. Oportunidad. Vendo piso 4 dormitorios, soleado. — 461887. (10)

PASAJE CA'N CURT. Vendo piso 3 dormitorios, 2.400.000 pesetas. 461887. (10)

ZONA Hornabeque. Vendo piso 4 dormitorios, buena vista, soleado. 461887. (10)

VENDO piso zona Bar Güell, 5 dormitorios, 2 baños, a estrenar. — 461887. (12)

ZONA Honderos. Vendo piso a estrenar, exento contribución. 461887. (10)

REYES CATOLICOS. Piso 4 dormitorios, maravilloso distribución. Pesetas 4.000.000. 461887. (10)

VENDO piso 150 m2, 4 dormitorios, salón-comedor con chimenea, sala estar, baño y aseo, gran cocina, coladuría, teléfono. Precio 4.000.000. Facilidades. Tel. 265242. (24)

SANTA MARIA, casa antigua, centro, precisa reforma. Facilidades. Teléfono 203480. (10)

SON COTONER, piso segundo sin ascensor, 3 dormitorios. Facilidades. Tel. 203480. (11)

PARTICULAR, vendo 6.º piso Son Dameto, magnífica situación, 80 m2. Trato directo. Contado 1.800.000. Tel. 298287. (16)

CALLE MANOS. Oportunidad, vendo piso 3 dormitorios, amueblado. — 461887. (10)

PIÑA. Vendo finca 7 mil m2 con casa, 2.500.000 ptas. 461887. (11)

VIA ALEMANIA. Particular vendo 7.º piso de lujo, con aparcamiento. Ptas. 6.000.000. 461887. (13)

ZONA Puerto Tren. Vendo pisos de lujo, con aparcamiento. 461887. (10)

AVENIDAS, vendo piso a estrenar, 4 dormitorios, 2 baños, aseo, chimenea, terraza, 4.500.000. Inf.: 461829. (14)

M.C.D. 2022

anuncios económicos

SE RECIBEN EN AGENCIAS DE PUBLICIDAD Y EN NUESTRAS OFICINAS: Pº MALLORCA, 9
CONSULTENOS: TEL. 23 11 77

DOMINGOS Y MARTES: 6 PTAS, PALABRA. MIERCOLES A SABADO: 5 PTAS, PALABRA. (MINIMO 10 PALABRAS)

8 CASAS Y PISOS

BLANQUERNA. Piso 147 m2, salón comedor, 4 dormitorios, baño, aseo, cocina amueblada. Tres millones. Tel. 256626, de 10 a 16 horas. (20)

VENDO piso en Avenidas, 5 dormitorios y 2 baños y 9 roperos. Tel. 216941, de 10 a 1 (16)

ARENAL. Piso 3 dormitorios, 2 terrazas, decorado. 2.950.000. convenir. 210322 (10)

SON RAPIÑA. Piso duplex 150 m2, 4 dormitorios, 2 baños, 2 terrazas, 3.000.000. Entrada 1.500.000. 25.000 mensuales. 210322. (19)

ZONA Héroes Manacor. Planta baja, techo libre, totalmente renovada, garaje, piscina. Facilidades. 210322. (13)

PLANTA BAJA Ca'n Pastilla. 3 dormitorios, 2 baños, patio 3.500.000, convenir. 210322. (13)

SON XIGALA. Piso 3 dormitorios, baño, cocina equipada, vistas. Facilidades hasta 13 años. 1.800.000. 210322. (15)

ARAGON. Piso 148 m2., 4 dormitorios, 2 baños, terrazas, cocina equipada, 3.200.000. convenir. 210322 (15)

CALA ESTANCIA. Piso lujo estrenar, primera línea, 4 dormitorios, 2 baños, garaje, gran terraza, 6.700.000. convenir. 210322 (17)

ARENAL. Edificio 5 plantas, piso por planta, 4 dormitorios, 2 baños, 3.400.000. Facilidades. 210322 (14)

HEROES DE MANACOR. Piso 3 dormitorios, 2 baños, cocina equipada, maravillosa vista. Convenir. 2.975.000. 210322. (15)

AVENIDA ARGENTINA. Piso 3 dormitorios, 2 baños, cocina amueblada, dos aparcamientos. — 4.200.000. 216415. (13)

CINE LIRICO. Piso 3 dormitorios, baño 1.950.000, mensualidades 21.000. 216415 (10)

HEROES DE MANACOR. Piso estrenar, lujo, 4 dormitorios, 2 baños, 1.500.000 contrato, 30 mil mensuales. 216415. (14)

MARQUES FUENSANTA. Atico 3 dormitorios, 2 baños, cocina amueblada, decorado, terraza, orientación sur, exento contribución. 3.600.000. Entrada 1.600.000. Resto 15 años. 216415 (22)

¡OCASION! HERMOSO PISO ZONA ARAGON

3 dormitorios, armarios empotrados, 2 baños, gran cocina con offis totalmente amueblada. Amplio, salón comedor. Recibidos. Suelos de cerámica y mármol. Galería y balcón. Ambas corrientes. Color negro. Teléfono. Todos los ambientes al exterior. Muy luminoso. Precio total: 3.000.000 ptas., 50% contado. Resto 2 años. Llamar al teléfono: 240186

NOS VAMOS, vendemos nuestro piso, ¡claro! en el Paseo Marítimo «Les esperamos». El precio ya lo discutiremos. Solo compradores. Tel.: 689666 689670

VENDO piso lujo Son Armadans - Terreno, 4 habitaciones dobles, 2 baños, cocina, trastero, despensa, gran salón-comedor, moqueta y parket, calefacción individual gas ciudad, terrazas, teléfono, parking. 2.000 m. jardín. Edificio Bosque Sol, 6.800.000 ptas. Tel. 231356. (38)

9 TRASPASOS

SE TRASPASA local zona Vía Sindicato Plaza Cort Tel.: 210974 (10)

EN CALA MAYOR, se traspasa negocio 80 m2, pleno rendimiento, alquiler 4.000 ptas. o permutaría con casa de campo. Informes Te. 401796 (22)

SE TRASPASA tienda confección en viviendas Polígono La Victoria Informes: 291923 (11)

LOCAL situado en calle muy céntrica, apto para supermercado, heladería, etc. Razón Pasaje Papa Juan XXIII (Relojería), junto Los Geranios. Palma. Tel. 410115 (A partir 21 horas). (26)

TRASPASO bar restaurante en calle Olmos, de Palma. Aceptamos terrenos o rústicas. Dirigirse a Papa Juan XXIII, 6 (Relojería), entre Pza. de España y Los Geranios. Telf.: 410115 (A partir 21 horas). (32)

ARENAL, local 1.ª línea, inmejorable situación, 126 m2, sótano 25 m2, 8.500.000. Sr. Cortés. 216946. (15)

JUNTO Plaza España, traspaso local esquina, planta baja con oficinas y 3 líneas teléfono. Unos 300 m. Alquiler 18 mil. Traspaso 3.000.000. Informes Tel. 464050. (24)

SE TRASPASA o alquila, local junto Mercado Sta. Catalina. Razón Tels.: 238089 - 242799. (13)

ZONA Plaza Fleming, transfiero extraordinario local 200 m2, grandes mejoras. Total 150.000 ptas. 298322. (14)

URGE traspasar pub en El Arenal por no poder atender. Informes: calle San Cristóbal n.º 25. (16)

TRASPASO bar por no poder atender con clientela, junto Vía Roma. 700.000 al contado. Teléfono 260895, tardes de 18 a 20 horas. (22)

TRASPASO tienda toda montada. Entrada 300 mil pesetas. Facilidades. Situación Paseo Marítimo. Informes: 296487 - 223864 (14)

TRASPASO fábrica licores en Palma, toda equipada, con almacén. Precio 600.000 ptas. Facilidades. Tel. 296487. (15)

EN CALA MAYOR traspaso local todo montado, 1.ª línea. Entrada 200 mil pesetas, resto tres años. Informes Teléfonos 296487 - 223864 (19)

SE ALQUILA tienda de pelo con género sin traspaso Arenal. Primera línea 85 m2, con sótano y gran terraza. Tel 262613 (20)

SE TRASPASA pescadería por enfermedad, centro turístico, pleno rendimiento, buenos beneficios, a prueba. Teléfono 263461, de 8,30 a 9 tardes (curiosos abstenerse). (22)

SE TRASPASA papelería y mercería, buena clientela en Son Españolet. Tel. 414672, horas 2 a 4 tarde. (17)

TRASPASO boutique Ibicenca con aire acondicionado en zona turística. Sin género 600.000 con género 900.000. Teléfonos 239205 ó 600252. (19)

TRASPASO comestibles Archiduque Luis Salvador, 148. Facilidades. (10)

TRASPASO tienda de perfumería y objetos regalo, con vivienda. Alquiler módico, Palma. Teléfono 250585. (14)

TRASPASO peluquería señoras por no poder atender. Tel. 602204. (10)

DOS BARES. Complementos. Buen negocio familiar. Precio discutir. Urge. 237829. (Caro, 37). (12)

EN CALA MAYOR urge traspasar o alquilar bar cafetería, máximas facilidades para traspaso sólo coste de muebles y maquinaria. Informes: 401736. Por separación de socios. (26)

SE TRASPASA tintorería, precio 1.200.000 ptas. Facilidades y un local de 180 m. con instalación. Alquiler 10.000 pts. Precio 450.000 ptas. Tel. 295139. Palma. (24)

TRASPASO por no poder atender peluquería de Sras. en C'an Pastilla, trabajo todo el año. Informes Tel 267927. (16)

PALMA NOVA. Por enfermedad se traspasa souvenirs primera línea Tel.: 680653 (11)

SE TRASPASA Musick bar en Paguera Inf. Teléfono: 670161 horas 10, 1, 5, 8. Días laborables. (16)

OCASION por no poder atender asunto familiar se vende supermercado, en Costa de la Calma. Tel.: 686073. Llamar de 2 a 4 y de 8 a 10. (27)

TRASPASO colmado con vivienda y patio, alquiler 2.800 precio 1.250.000. Contado 1.050.000 Tel.: 237462 (14)

TRASPASO tienda en Santo Domingo. Poco alquiler. Informes Tel. 214022 (10)

BAR-RESTAURANTE, buena posición, completamente equipado. Precio razonable. Facilidades. Tel. 262086. (11)

TRASPASO licorería plena marcha bien situada, módico alquiler 400.000 pts Tel. 237083-216478 (13)

SE TRASPASA peluquería Ana y Pili por no poder atender calle Gabriel Carbonell 54 Tel 241851. Palma (17)

TRASPASO cafetería pub en Magalluf, en Centro Comercial. Trabajo todo el año. Buenas condiciones Informes: Teléfono 681813 (17)

SE TRASPASA

o alquila discoteca, zona Terreno, Informes Tel. 238476.

SE TRASPASA bar-restaurante zona turística. Informes: 237836 (10)

SE TRASPASA local zona Plaza Pedro Garau, 200 mil Alquiler 7.000. Tel.: 222336 (12)

TRASPASO local desde 55 hasta 300 m2 en primera línea Galería Plaza Mayor. Tel. 225879. (15)

SE TRASPASA local C/ Tte. Torres. Informes Bar Tenis. C/. Tte. Torres (11)

TRASPASO tienda primera línea Arenal. Precio decoración y género. Teléfono 262617, de 7 a 9 mañanas. (17)

S'AIGO DOLÇA, traspaso local negocio. Alquiler bajo. Informes Teléfono 231721, de 17,30 a 19,30. (14)

SE TRASPASA carnicería y charcutería bien equipada, C/. Concepción, 16. (10)

SE TRASPASA tienda El Arenal, primera línea, buen precio. Tel. 264860. (11)

TRASPASO

BAR - RESTAURANTE

1ª línea frente Hotel Cala-Viñas.

Teléfono: 68 10 19 — Magalluf

SE DESEA

tomar en alquiler hotel 2-3 estrellas. Temporada 81. 200 - 400 plazas Apartado - 18. Lluchmayor.

TRASPASAMOS

Alta peluquería de lujo en pleno rendimiento. Clientela selecta. Por motivos de salud. Zona Jaime III. — Teléfono: 21 18 35. Abstenerse curiosos.

bolsa del motor

10 MOTOCICLETAS

OPORTUNIDAD: Particular vendo Bultaco Alpina 250 de Estado inmejorable PM-F Precio 60.000 pts. Llamar al 262229 (16)

HONDA 1.000 CBX 6 cilindros 1.100.000. HIPERMOTOR 246204. (10)

SALOM Y DEL BARRIO Concesionarios de Sanglas BMW Laverda Benelli Kawasaki Triumph Facilidades hasta 24 meses. Calle Tomás Forteza 24. Tel.: 462686 (22)

VENDO Bultaco Frontera PM-N. AUTOCASION Eusebio Estada. 111. (10)

MOREY PRESTIGIO GARANTIA automoviles Capitán Vila, 38

KAWASAKI 400, extras. Benelli 250. Laverda 750 Pusch X-30. Lambretta 2.000 Jet. Facilidades. Cambios por coches (17)

VENDO Sanglas 400-F perfecto estado, arranque eléctrico PM-J Hiperauto (10)

VENDO Bultaco Alpina 350 PM-K. Ptas. 75.000. Tel. 271290. (10)

MOTOS V2

ESPECIALISTAS en máquinas usadas nuevas, servimos todas las marcas. Abierto sólo tardes. Calle Padre Bartolomé Pou, 2 Tel. 254767

PARTICULAR vendo BMW R-50-5, impecable, muchos extras. 360.000 pesetas. 221027. (12)

HIPERAUTO

Tte Sánchez Bilbao 16 General Ricardo Ortega 18

VENDO Benelly-500, completamente nueva, sólo 500 kms. Tel. 295343, de 4 a 6 tarde.

VENDO Vespa 74 cm3 PM-F, 35.000. C/. Capitán Fuster Rosiñol n.º 9. (11)

PARTICULAR vende moto Kawasaky 400, varios extras, PM-K. Teléfono 411014, horas oficina. (12)

BMW 900-S buen estado 500.000 ptas. Tl 272239 (10)

VENDO Cota 74-125. Teléfono 232340 (Hotel Son Vida). Llamar de 12 a 4 y de 8 a 12 noche. Pedir por restaurante y preguntar por Fernando. (26)

MOTO Guzzi 850 Lemans, extras, garantizada. San José de la Montaña, 15. (12)

PARTICULAR, vendo Harley-Davidson 350 c.c., buen estado. Tl. 285538. (10)

SE VENDE Triumph 500 c.c., 80.000 ptas. Razón: Huerto de Torrella, 24, 1.º izda. Plaza Pedro Garau, de 2 a 4 horas. (21)

PARTICULAR vendo Norton Comando 750 GT, buen estado. Informes Sr. Nadal. Tel. 280531. (13)

VENDO Cota 74-123, perfecto estado. Tel. 294663 Llamar de 8 a 1 y de 2'30 a 6. (15)

PARTICULAR vendo Ossa Yankee 500 PM-K 160.000 pts Tel. 254613 (11)

VENDO Ducati 500 c.c. Desmo, 10.000 km., impecable, con extras, 260.000 ptas. contado. Tel. 414633. (15)

VENDO Vespa 150. Verlo c/. Joar Miró, núm. 9, Casa Mascaró. (10)

PARTICULAR, vendo Vespa 50 c.c. PM y Mobylette. Tel. 231749. (10)

VENDO Sanglas 400 en buen estado, muchos extras. Precio interesante. Tel. 261670. (12)

11 AUTOMOVILES

GARAU AUTOMOVILES SEAT VENDEDOR AUTORIZADO

NUEVOS. Venta todos modelos SEAT Usados Gran surtido todas marcas Revisados y garantizados Facilidades 4 años. Cerrado domingos Eusebio Estada 46, (21)

METROPOL Automóviles

VENTA: automóviles de particulares, revisados, garantizados. Facilidades hasta 4 años. Sin entrada OFERTAS: R-12 TS familiar, R-12 TL familiar R-12 TS; R-12 S; R-5 GT-L; R-5 TL; R-4, R-6; Citroen GS Palas; GS familiar, Dyanne-6; Talbot 150 S; Simca, 1.200, Simca 1.200 familiar; Simca-1000; Ford Fiesta L, Ford Fiesta normal; Ford Fiesta Guia, 1.100; Seat 131-1600, 5 marchas; 132 Diesel, 124, 1.430, 127 2 y 3 puertas 133 (baratísimos). 350 Motos, furgonetas. Calle Gabriel Llabrés 10. Telf.: 275031. (Junto Cine Metropolitan Palace). (93)

VENDE sin entrada 4 años facilidades garantizados 500 MILLAS Héroes de Manacor 43 Tel. 464883 y Aragón 178 Tl. 241185 (20)

BARATISIMOS 850, 850 Coupe 600 1430 y 124 Renault-8 R-6 ocasión a precio de coste Minis. 500 MILLAS Héroes de Manacor 43 Tel. 464883 y Aragón 178 Tel. 241185 (30)

SE VENDEN motores gasolina Seat 1.800, 1.600 y 1.430. 500 MILLAS. Aragón, 178. Tel. 241185. (15)

AUTOMOVILES 500 MILLAS

FORD FIESTA: Lujo y N. PM-L y PM-K gran surtido todos los colores. 500 MILLAS. Héroes de Manacor, 43 Tel. 464883 y Aragón 178 Teléfono: 241185 (23)

FURGONETA MERCEDES N.1000. PM-H, pocos km. 500 MILLAS. Héroes de Manacor, 43. Tel. 464883. (14)

AUTOMOVILES 500 MILLAS

CITROEN GS Palas PM-H. Diane 6 y 2 CV económicos. 500 MILLAS. Héroes de Manacor, 43. Tel. 464883. (18)

MERCEDES 450, todos los extras, único en Mallorca. (10)

FERRARI DINO 380 GT.4, impresionante, año 76, rojo, muchos extras (10)

AUTOMOVILES 500 MILLAS Aragón, 178. Teléfono 241185. (10)

AUTOMOVILES 500 MILLAS

SEAT: 127 y 133 PM-L y varios más económicos. 600 L PM-D y más económicos. 124 y 1.430 varios. Sport 1.600 y 1.800. 131 - 1.600 PM-H. 1.430 - 1.600 FU. 500 MILLAS. Héroes de Manacor, 43. Tel. 464883 y Aragón, 178. Tel. 241185. (42)

RENAULT 5 TS PM-I, techo corredizo Varios R.4, R.6 TL, PM-H, R-12 S y N varios. 500 MILLAS. Héroes de Manacor 43. Telf. 464883 y Aragón, 178. Teléfono 241185. (29)

SIMCA 1.200, gran surtido todos los precios. Simca 1.200 S butano autorizado. Ocasión. Varios GLE. 500 MILLAS. Héroes de Manacor 43. Tel. 464883. (23)

AUTOMOVILES 500 MILLAS

DIESEL: 1.430 PM-H motor Sava a estrenar, un año de garantía. 1.430 Perkins y 1.500 Mercedes electrónico. 500 MILLAS. Héroes de Manacor, 43. Tel. 464883. (25)

AUTOMOVILES AVENIDA

SEAT 132-1.800 y 1.600, 131-1.430 y 1.600 124 Sport 1.600 1430-1.600, 1.430 y 124 varios, 127 2-3 y 4 puertas 133 varios 850 y 850 Cupe baratos RENAULTS R-12, R-5 R-6, R-7 y 4-L barato CITROEN GS normal Break Simca 1.200 Chrisler 150 GT y Ford Fiesta Avd. Gral Franco de Rivera 22 (63)

COMPRO toda clase de coches para desguace Recogida domicilio Teléf.: 223561-63 (11)

AUTOMOVILES AVENIDA

MERCEDES 280 S, todos los extras de la casa Mercedes Muy nuevo

MERCEDES 220 muy nuevo y buen precio. (10)

MASERATI MERAK, fabuloso muchos extras (10)

ISO-RIVOLTA. Turbo precioso. Muy buen estado

OPORTUNIDAD: Particular vendo R-12 S Estado impecable, azul metalizado, motor a butano y gasolina autorizado muchos extras Precio muy interesante Llamar al 262229 (23)

GRAN OCASION: Particular vendo Seat 600 E Estado buenísimo de motor, chapa y pintura PM 159.000 Precio 75.000 pts. Llamar al 262229. (22)

SE COMPRAN coches accidentados Se vende recambios usado toda clase de coches. Calle Archiduque Luis Salvador, s-n. Frente Bar Luis, Teléfono 293506. (22)

PARTICULAR vende R-5, PM-F 275.000 Ptas. contado Tel. 613255 (10)

VENDO recambios usados toda clase de automóviles Archiduque Luis Salvador 120 Tel 290897. (18)

COMPRO toda clase coches usados y accidentados. Tel. 290897 (6)

HIPERAUTO

Tte. Sanchez Bilbao, 16 Gral. Ricardo Ortega 18 Tel.: 244948

HIPERAUTO Furgoneta Citroen MG descapotable, Renault 6 (10)

HIPERAUTO Citroen Menari Simca 1200-S (10)

HIPERAUTO BMW 2 002, 440 000 pts Tel 244948. (10)

HIPERAUTO. Seat 1.430 y 1.500 diesel. Seat 124-1.800 Sport. (10)

ROULOTE BAMBI, perfecto estado. HIPERMOTOR. Tel. 246204. (10)

HIPERAUTO. Alpine PM-G Seat 128-1.430 PM-K. (10)

RENAULT 12 Super. HIPERAUTO. (10)

DE PARTICULAR a particular vendo Mercedes modelo 280 FE impecable. Muchos extras dirección hidráulica, aire acondicionado radiocassette super estéreo con antena automática Varias piezas de repuesto del motor pintura, etc. A toda prueba. Aceptaría cambio con coche pequeño a convenir. Héroes Manacor 20 bajos (45)

DE PARTICULAR, vendo Seat 1.430 y 600, calle Pérez Galdós n.º 44, mecánico. (12)

PARTICULAR, vendo Furgoneta 4-F y R-8 calle Arzobispo Aspargo n.º 15-B. (13)

VENDO 1.430 en buen estado PM-153 587 Precio: 150.000. Informes 274505 (11)

MOREY PRESTIGIO GARANTIA automoviles Capitán Vila 38

MAS DE 10 AÑOS A SU SERVICIO. Vendemos garantizados y revisados. Facilidades hasta 4 años y sin entrada. (16)

RENAULT-12 S, PM-H, impecables condiciones. Llévelo a su mecánico de confianza. (13)

RENAULT-6 PM-D y PM-158 mil. Revisados totalmente. Garantía. (12)

R-5 TL, PM-H perfecto. R-4 barato PM-110 mil. R-8 motor nuevo. (16)

FIESTA GHIA 1.1, PM-O sólo estreno. No ha pegado nunca, azul metal. Sábados mañana abierto. (17)

SEAT 1.430, muchos extras, impecables condiciones. Llantas y demás extras. (10)

127 LUJO 3 puertas y 2 puertas, inmaculados. Seat 133 de particular. Garantizados. (13)

SPORT 1.800 azul metalizado. Precioso Sport 1.600 PM-A. Revisados y garantizados. (12)

CITROEN G.S. y Citroen 2 C.V. barato. Dyane-6 y C.8 Citroen CX 2.400, seminuevo. (16)

ALFA ROMEO 1.750, sensacional, muy cuidado. M.G. Midget, muy cuidado. (11)

MERCEDES 450 SE, año 78, novísimo, metalizado, muchos extras. Sábados m. abiertos. (12)

MOREY PRESTIGIO GARANTIA automoviles

M.C.D. 2022

anuncios económicos

SE RECIBEN EN AGENCIAS DE PUBLICIDAD Y EN NUESTRAS OFICINAS: Pº MALLORCA, 9
CONSULTENOS: TEL. 23 11 77

DOMINGOS Y MARTES: 6 PTAS, PALABRA. MIERCOLES A SABADO: 5 PTAS, PALABRA. (MINIMO 10 PALABRAS)

11 AUTOMOVILES

PARTICULAR vendo 600-E muy buen estado. Telf 285573 (tardes). (10)

GARAU AUTOMOVILES SEAT VENDEDOR AUTORIZADO

NUEVOS Venta todos modelos SEAT Usados Gran surtido todas marcas Revisados y garantizados Facilidades 4 años Cerrado domingos Eusebio Estada 46 (21)

PARTICULAR verdo Seat 1.200 Sport. 320.000 pts. Facilidades. Tel. 278603. (10)

PARTICULAR vende 124 PM-M, 23.000 Km. Tel. 461281, de 19 a 22 (13)

DE PARTICULAR a particular vendo 124 Sport-1.800. Interesante precio Ver en Garage Argentina, c/. Fábrica, 2.

garage LA ISLA

GARAJE LA ISLA. Compra venta de automóviles usados y antiguos. Sábados abierto mañanas calle Aragón, 67. (16)

LIQUIDACION increíble. Liquidamos riguroso precio coste. Totalidad vehículos por renovación stok Oportunidad única. BMW 1.500 sólo 245 mil ptas Citroen 2 Hp. 58 mil ptas Mini 59 mil ptas y muchos más EXPOAUTO Archiduque Luis Salvador 30 (41)

PARTICULAR vende Seat 127 PM-D Informes Teléfono 297701 (10)

VENDO Renault 5 TL PM-K y Renault 5 TS PM-K Teléfono 299889 (12)

PARTICULAR. vende Seat 127 PM-F, buen estado. 190.000 Tel 284030 (10)

VENDO R-8 TS y Dian 6. Talleres Mónaco, calle Calatrava, 16, Son Españolet. (13)

PARTICULAR vende Seat 1.500 familiar Diesel. Aragón, 19. 463705 (10)

VENDO Seat 1800-Sport. Buen estado 375 000 pesetas. Telf. 272299

FORMULA-1 COMPRA-VENTA AUTOMOVILES USADOS Avda. San Fernando, 37 Tel. 28 05 40

COMPRA-VENTA de automoviles usados Avd San Fernando núm 37 Seat 128 Ford Fiesta furgoneta Citroen y 4/F varios turismos Diesel y mucha variación de modelos y precios Facilidades de pago 82)

DE PARTICULAR a particular, se vende un Citroen Diane 6, estado perfecto. Tel. 413325 Luis Martí, 66. (17)

VENDO Seat 1.430-1.800 FU PM-F Telf.: 271600 (Antonio Jiménez). (12)

AUTOCASION

LUCA DE TENA, 10 (junto Plaza Pedro Garau)

SI ES COMPRADOR DE COCHES SEMINUEVOS VISITENOS

CHRYSLER 180 automático y CHRYSLER 150 GT PM-K.
* FORD FIESTAS normales lujo PM-L
* 12 TL, R-12 TS PM-I; R-8, PM-E y PM-1. RENAULT 4-L.
* SEATS 600 PM-C. Seat 133 127 1 430 128. 850 4 puertas. 132 1.800 PM-H gas-oil. SEAT 131 1.600 PM-L.
* SIMCAS 1.200 LS PM-H — CITROEN GS PM-J.
* MERCEDES 230/6 año 76. Muchos extras

FACILIDADES 36 MESES DIRECTAMENTE CON NOSOTROS

AUTOCASION 2

EUSEBIO ESTADA, 111 (Carretera Polígono)

PARTICULAR vendo Seat 1.200 Sport. 320.000 pts. Facilidades. Tel. 278603. (10)

PARTICULAR vende 124 PM-M, 23.000 Km. Tel. 461281, de 19 a 22 (13)

DE PARTICULAR a particular vendo 124 Sport-1.800. Interesante precio Ver en Garage Argentina, c/. Fábrica, 2.

garage LA ISLA

GARAJE LA ISLA. Compra venta de automóviles usados y antiguos. Sábados abierto mañanas calle Aragón, 67. (16)

LIQUIDACION increíble. Liquidamos riguroso precio coste. Totalidad vehículos por renovación stok Oportunidad única. BMW 1.500 sólo 245 mil ptas Citroen 2 Hp. 58 mil ptas Mini 59 mil ptas y muchos más EXPOAUTO Archiduque Luis Salvador 30 (41)

PARTICULAR vende Seat 127 PM-D Informes Teléfono 297701 (10)

VENDO Renault 5 TL PM-K y Renault 5 TS PM-K Teléfono 299889 (12)

PARTICULAR. vende Seat 127 PM-F, buen estado. 190.000 Tel 284030 (10)

VENDO R-8 TS y Dian 6. Talleres Mónaco, calle Calatrava, 16, Son Españolet. (13)

PARTICULAR vende Seat 1.500 familiar Diesel. Aragón, 19. 463705 (10)

VENDO Seat 1800-Sport. Buen estado 375 000 pesetas. Telf. 272299

FORMULA-1 COMPRA-VENTA AUTOMOVILES USADOS Avda. San Fernando, 37 Tel. 28 05 40

COMPRA-VENTA de automoviles usados Avd San Fernando núm 37 Seat 128 Ford Fiesta furgoneta Citroen y 4/F varios turismos Diesel y mucha variación de modelos y precios Facilidades de pago 82)

DE PARTICULAR a particular, se vende un Citroen Diane 6, estado perfecto. Tel. 413325 Luis Martí, 66. (17)

VENDO Seat 1.430-1.800 FU PM-F Telf.: 271600 (Antonio Jiménez). (12)

VENDO Citroen 2 CV., perfecto estado, PM-110.000. Tel. 237569. (10)

PARTICULAR Ford Fiesta «L» y Seat 1430-1600 FU Tel 254136 (Miguel). Horas oficina (14)

VENDO 1430 gas-oil, PM, 1145-B motor nuevo 4.000 kilometros quinta velocidad precio a convenir. Tel 275455 (17)

SE VENDE R-12-TS (PM-J) con aire acondicionado, radio-cassette Servo freno y capota negra. 400 mil ptas Tel 402449 20)

PARTICULAR vende BMW 2002 inyección solo dos años aceptaría cambio inf Tel 279145

FURGON Mercedes N 1000 PMJ muy buen estado, vendo por cambio de negocio Tel 255124. (14)

PARTICULAR vende Seat 124 Sport 1.800 azul metalizado, impecable 325.000 contado. Teléfono 270920 (13)

COMPRO coches accidentados Pago contado Te 278507 (10)

VENDO Renault 4 L, seis meses de uso 10.000 kms solo a particulares Tel 262778 (14)

VENDO Seat 1 500 contado 55 000 ptas verlo calle Joan Miró núm 9 Casa Mascaró (14

VENDO Seat 127, 3 puertas PM-G Tel. 295876. (10)

VENDO Simca 1.200 PM-K radio-cassette y varios extras más 350.000. Tel. 223642 (horas oficina). (15)

PARTICULAR vendo furgoneta Citroen ASK-400, magnífico estado Tel. 270413 (10)

PARTICULAR vende Seat 850 bien conservado. Te 213527 (10)

VENDO Austin 850. muy buen estado. Barato. Calvo Sotelo. 268. 9-C. Cala Mayor (14)

PARTICULAR vende Citroen GS y 124 Sport 1.800. Te 650796 (10)

PARTICULAR vendo Seat 850 Spider descapotable. 125.000 ptas. Teléfono 244378 (14 a 16 horas). (14)

VENDO Seat 1.800 gasoil. Reyes Católicos, 148. (10)

VENDO Seat 133, muy buen estado PM-G. Pesetas 140.000. Teléfono 234577, de 10 - 13 h. (15)

PARTICULAR vende Seat 127 PM-H. Informes de 2 a 5. Tel. 270240. (12)

MOSA TALBOT VEHICULOS DE OCASION Aragón, 191 Telf. 27 47 00-4 PALMA GARANTIZADOS MAXIMAS FACILIDADES

SABADO TARDE ABIERTO

Chrysler 180	PM-J
Chrysler Diesel	PM-L
Chrysler 105 GT	PM-K
Simca 1200 LS	PM-K
Simca 1200 TI	PM-J
Simca 1000 LS	PM-H
Simca 900 I	PM-G
Seat 124 E 1430	PM-N
eat 132 Perkins	PM-F
Seat 1430 Perkins	PM-E
Seat 600 E	PM-A
Seat 133	PM-F
Seat 127 (3 p.)	PM-G
Renault 12	PM-G

AUTOS SERVICIO, S.A.

COMPRAMOS Y VENDEMOS AUTOMOVILES Facilidades

R-5 R-7	R-12 8TL y TL
GS Break (familiar)	Mercedes 220 Diesel
Fiesta varios	Seat 133 varios
GS Palas	124 Sport 1.800
Seat 127 varios	1.500 Diesel
Seat 131 varios	1.430 varios
Seat 128 1 200	Peugeot 504

Gral. Primo de Rivera 17 A Tfno.: 46 26 38

estrene un usado MERCEDES

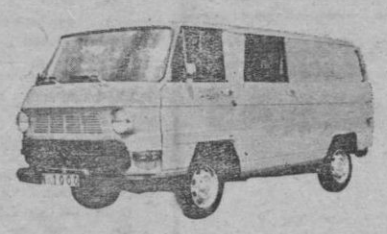

Garantizados.
Mejores precios.
Totalmente repasados.
Venga a probarlos
EXPOSICION Y VENTAS:

AUTOS VIDAL, S. A.

GREMIO TONELEROS, s/n
TEL. 29 09 20-21

OCASION

vendo Seat 124 Sport 1 800 PM-D con extras Muy nuevo Informes Te. 297165

DARDER, S. A.

DISTRIBUIDORES

SEAT FIAT LANCIA ENTREGA INMEDIATA DE TODOS LOS MODELOS VENTA AUTOMOVILES USADOS TODAS MARCAS EN ARAGON 215 y ROSSELLO Y CAZADOR 22 PALMA

USUARIOS DEL SEAT 600

Ahora ademas del motor podemos ofrecerles el conjunto de caja de cambios y diferencia a precios mas bajos que la reparación de cualquier engranaje. Consulte precios en su taller habitual o COBARESA antes Comercial Garage Segura. FERRA AUTOMOVILES PALMA S. A. FERRA AUTOMOVILES INCA. S. A

Ahora estrenará su Seat 600.
Teléfonos: 27 81 74 75 - 76.

AUTOMOVILES COLL VEHICULOS DE OCASION Arturo Rizzi, 12 P. Alcántara Peña, 12 CONCESIONARIO DE TALBOT

Chrysler 180 diesel	PM-H
Simca 1200 TI	PM-I
Simca 1200 LS	PM-G
R-12 familiar	PM-C
R-12 N y Super	PM-B
GS	PM-G
Ford Fiesta	PM-K
Ford Fiesta	PM-L
Seat 124 Sport 1800 y 1600	PM-G
Seat 127 (2 y 3 puertas)	PM-K
Seat 850 (2 y 4 puertas)	PM-C
Seat 600 E	PM-A
Seat 1500 Diesel varios	
Seat 124 familiar y 1430	PM-G

PARTICULAR. vende Seat 133. PM-F, en buen estado. 160 mil. Teléfono 400197. (13)

VENDO R-12 S PM-A, 225.000 contado. Teléfono 254136. horas oficina. (10)

PARTICULAR, 850 E, perfecto estado. 90.000 pts., mañanas. 297600 (10)

VENDO 850-Coupé. 40.000 ptas. Tel. 204311 (10)

PARTICULAR vende 1.500 Diesel Perkins, a toda prueba. Tels.: 241416 272783. (12)

PARTICULAR, vendo Seat 124 en perfecto estado. Precio 125.000 ptas. Teléfono 281038. (11)

PARTICULAR, vendo Seat 124 PM-I LS. Precio: 275.000 ptas. Tl. 281038. 12)

PARTICULAR vende Seat 1.430 PM-D. Teléfonos: 464799 - 243922. (10)

PARTICULAR vende Mini 850, última serie. Teléfono 292025 (De 4 a 9). (12)

SE VENDE R-6 matrícula B-6.786-V, 200.000 ptas. al contado. Interesados llamar al 265819. (16)

PARTICULAR. Alpine-Renault PM-8.000-E, color azul, muy buen estado, 300.000 ptas. Tl. 460740. Dejarme aviso en contestador automático (20)

VENDO Morris MG 1.300-S PM-A, buen estado, 70.000 ptas. contado. Tel. 275489, horas oficina. (17)

PARTICULAR. Vendo Seat 600-D estilo deportivo, perfecto estado de pintura, motor y ruedas, va incluido radio-cassette estéreo, 55.000 ptas. al contado. Tel. 213342, de 5 a 7 h., tardes laborales. (30)

PARTICULAR, vende 850 Especial, impecable, recién pintado. Teléfono 230050. (10)

PARTICULAR, vendo Mini 1.275 GT, PM-C. Teléfono 463764, de 9 h. a 15 h. (14)

PARTICULAR verde Seat 850 PM-141.000, 60.000 ptas. Tel. 411897. (10)

VENDO 2 C.V. PM-162.219 60.000 ptas. Tel. 210508, horas de oficina. (12)

PARTICULAR vende coche 850 cuatro puertas PM-D. 50.000 kms. 120 mil ptas. contado. Teléfono 285446. (14)

AUTOS BEVERLEY Capitán Salom, 23 Palma · Tel. 29 98 89

ALFA ROMEO

Alfa Sud 1.5	767.00.— + Imp.
Alfa Sud Sprint 1.5	969.00.— + Imp.
Alfa Giulietta 1.8	1.015.000.— + Imp.
Alfetta 2.0 L.	1.095.000.— + Imp.
Alfetta GTV 2.000	1.170.000.— + Imp.
Alfa 6	1.850.000.— + Imp.

Entrega inmediata, facilidades hasta 24 meses con 25% entrada. Admitimos a cambio su coche usado, y todos los ALFA llevan garantía de 100.000 kms., o 2 años.

bolsa del trabajo

IMPORTANTE

LAS EMPRESAS están obligadas a solicitar de las Oficinas de Colocación los trabajadores que necesiten los que a su vez tendrán la obligación de inscribirse como parados cuando dejen de solicitar tal ocupación (Art. 5 Ley de 10-2-1943) Las infracciones serán castigadas con multas de 1.000 ptas. PARA LA PUBLICACION DE ANUNCIOS LABORALES ES INDISPENSABLE EL VISADO DE LA OFICINA DE COLOCACION

13 DESEAN TRABAJO

SE OFRECE chofer para señores. 283096, Sr. García, de 9 a 11. Ref.: S-4.874. (10)

SE OFRECE chofer con furgoneta propia a empresa de solvencia. Teléfono 463150. Ref.: 1.537. (15)

SE OFRECE chica para servicio doméstico o para cuidar niños. Teléfono 285991. (12)

SE OFRECE persona con 15 años experiencia en construcción, realización de planos replanteos mediciones, presupuestos etc Te. 402449 (20)

SE OFRECE chofer carnet 1.ª, todo tipo de transportes. Tel. 282601, horas de comercio. Pedro. Ref.: 14.427-B2. (16)

14 OFRECEN TRABAJO

MODAS

EULALIA Moda femenina confecciones prendas de señora Admite telas y arreglos Huertos 1-B Tel 211613 (14)

CLASES DE CORTE confección sistema Martí horario convenir MODAS EULALIA Tel 211613 12)

MODAS KATIA, confección de Sra. a medida Calle Honderos 21 primero tercera Tel 461626 (14)

MODAS BELU'S Confección de señora a medida. Entrega rápida. Calle Luis Martí 4 primero. Teléf. 461138 (16)

SE PRECISA buen pielero/a. Presentar muestra. Pago bien. Trabajo en casa. Pza. Navegación, 9-A (Mercado Sta. Catalina). Palma. (20)

PELUQUERIA

SOCIEDAD de distribuciones busca agentes. Ingreso en plantilla superado período prueba. Tel 210494 (13)

DIPELBA El verdadero almacen para el profesional peluquero Bolitas toallas uniformes cepillos: 53 modelos nacionales e importación peines: 30 modelos tijeras; 16 modelos secadores 7 modelos carritos Brushing infrarrojos utillaje novedades todo en DIPELBA, distribución exclusiva Babyliss N.V internacional. Parelladas 8 (detrás antiguo colegio La Salle) Tel 210494 48)

DIPELBA. El verdadero almacén para el profesional peluquero. Bolitas toallas, uniformes, cepillos: 53 modelos nacionales e importación, peines: 30 modelos tijeras; 16 modelos secadores 7 modelos, carritos Brushing infrarrojos, utillaje novedades todo en DIPELBA distribución exclusiva Babyliss, N.V internacional. Parelladas 8 (detrás antiguo colegio La Salle). Teléfono 210494 (48)

PELUQUERIA FRANCISCO. Paseo Mallorca, necesita excelente manicura. Inútil presentarse si no es buena. (13)

SERVICIO DOMESTICO

NECESITA matrimonios camareras doncellas jornaleras asistentas señoritas niños Conseguimos mejores sueldos General Mola 15 pral. 15)

SE OFRECEN, cocineras, doncellas señoritas niños, jornaleras asistentas por horas Tel 222890 22508. (6)

SE NECESITA matrimonio cocineras doncellas, cuerpo casa camareras, asistentas externas e internas Sueldo a convenir Plaza Olivar Edificio España primero D 21)

SE OFRECE toda clase de servicio doméstico con seriedad y garantía. Tel.: 211697 Plaza Olivar, Edificio España (17)

SE NECESITA empleada de hogar mayor de 30 años. 400682 10)

SE NECESITA empleada hogar para dormir en casa. Con referencias. Llamar Te 214205. (14)

SE NECESITA persona joven buena presencia para cuidar niño pequeño Todo el día excepto dormir, concertar entrevista. Te 460100. Dña. Antonia Más (horas oficina (24)

NECESITO matrimonio para finca en Deyá, experto labores de campo Tel. 460937. Referencias

PARTICULAR precisa cocinero o cocinera para el mes de agosto. Sueldo a convenir. Sta. Ponsa. Tel 680053. (17)

NECESITO empleada de hogar interna. Teléfono 285502 (10)

MATRIMONIO joven con 2 hijos busca Sra o Srta. a partir de 35 o 40 años interna Tel 462714. (19)

DIPLOMADA en geriatría cuidaría anciano Teléf.: 402227 (10)

SE PRECISA matrimonio para cuidar chalet, trabajo asegurado todo el año, sin hijos. Teléf. 671324. (16)

ENCARGADO GENERAL DE OBRAS

Se ofrece para trabajar en Mallorca con empresa estable y solvente de construcciones. Joven, dinámico y trabajador. Experiencia en el cargo 12 años (8 en Palma) amplio historial e informes profesionales. Su situación actual es plantilla en empresa nacional. destacado en Vizcaya.
Contactar al Telf.: 41 08 88 de Palma

M.C.D. 2022

anuncios económicos

SE RECIBEN EN AGENCIAS DE PUBLICIDAD Y EN NUESTRAS OFICINAS: Pº MALLORCA, 9
CONSULTENOS: TEL. 23 11 77

DOMINGOS Y MARTES: 6 PTAS, PALABRA. MIERCOLES A SABADO: 5 PTAS, PALABRA. (MINIMO 10 PALABRAS)

14 OFRECEN TRABAJO

VARIOS

PROPONEMOS trabajo casero, Manual, direcciones, 80.000 mensuales, Publirenta Alborayg (Valencia) (10)

NECESITO mecánico motores marinos, fuera borda e interiores. Carnet de conducir de segunda clase. Calle Honderos, núm. 36. (16)

PERSONA con afición a la alta fidelidad que sea empleado de una entidad con más de 30 empleados, le proponemos gestionar ventas a comisión Sr. Nadal MUSICAL VIA ROMA Vía Roma, 7. (32)

CAMARERAS, precisa Club Papillón (Mar 18) Interesadas pasen de 20 horas en adelante. (13)

GANARAN dinero efectuando sencillos trabajos caseros. Escríbanos: Hispanotensa Benidorm (Alicante). (10)

HAGA direcciones mano, máquina, buena remuneración Apdo. 256. Altea (Alicante). (10)

SE NECESITAN Srtas. para club, sueldo 1.500 diarias. Teléfono 245528 noches. (11)

ATENCION SEÑORITAS. Si Vd. tiene buena presencia y grata personalidad puede ser que le interese seguir leyendo. Empresa de ámbito nacional precisa para su Red Comercial personal femenino para lanzar nuevo producto sin competencia. Se formará un grupo con un Jefe de Grupo y 4 Asesoras. Se ofrece: 20.000 ptas. fijas/mes más comisiones. 5 días de trabajo a la semana de 4 h. 1/2 a 8 h. 1/2, formación a cargo de la Empresa. Premios a las Mejores consistentes en viajes, etc. Atenderá Sr. RULLAN, de 5 h. a 8 h. en Vía Alemania, 2, 2.º B. BI-7.678. (88)

EN SUS MANOS queremos poner una atractiva y lucrativa actividad y ponerle el inicio de una importante carrera dentro de nuestra empresa. Formación general satisfactoria y gran tenacidad en el trabajo. Presentarse jueves día 10 en el Hotel Jaime III, Paseo Mallorca, 14. Preguntar por el Sr. Esteva. BI-7.341. (45)

¿DESEA una ocupación activa, diversa y rentable? Tiempo libre o total, 275502 De 17 a 21 BI-3.162) (15)

SE NECESITA
VIAJANTE a comisión, aseguramos buenos beneficios, con vehículo propio. Informes. T. 278174, 75-76 horas oficina, preguntar Sr. Fiol o Venancio.

SEÑORAS Y SEÑORITAS
Dispongan horas libres necesitamos en: Palma, Inca Manacor y Pollensa para supervisoras y distribuidoras. Buenas comisiones. Interesadas llamar al 277557 o escribir a Juan Alcover, 35, bajos de Palma. BI-7402

VENDEDORES
AMBOS SEXOS
Se precisan para la venta de este diario a comisión. Buenos ingresos, compatible con otro trabajo. INTERESADOS dirigirse a: Calle Beatriz de Pinos, 37, segundo, segunda. De 12 a 15 horas.

POR AMPLIACION DE PLANTILLA
SE PRECISAN VENDEDORES PARA
FOTOCOPIADORAS MINOLTA

SE OFRECE:
- Trabajo estable y en equipo.
- Seguridad Social.
- Sueldos más comisiones.
- Dietas y kilometrajes
- Jornada laboral lunes a viernes.
- Formación a cargo de la empresa
- Ingresos del orden de las 800.000.

Interesados presentarse en calle Francisco Suau, 15 - A. De 17 a 19'30. (B1 - 6.710)

IMPORTANTE EMPRESA
PRECISA
PARA SU NUEVO DEPARTAMENTO COMERCIAL
PERSONAL AMBOS SEXOS

- Imprescindible buena presencia.
- Cultura general a nivel medio.
- Espíritu emprendedor.
- Disponer de automóvil (no imprescindible)

SE OFRECE:
- Formación a cargo de la empresa.
- Rápida promoción e integración en plantilla.
- Ingresos superiores a las 50.000 ptas. mensuales.

Interesados presentarse en el Hotel Jaime III, Paseo Mallorca, 14, jueves día 10, de 10 a 12 horas. Preguntar por el Sr. ESTEVA.
B1 - 7389

AGENCIA INMOBILIARIA GIMENEZ
Precisa: VENDEDOR A COMISION con experiencia, para la venta de fincas rústicas y chalets. Importantes ingresos. Informes teléfono 22 12 35.

URGENTE
SE PRECISA
MECANICO
MAQUINAS RECREATIVAS — JORNADA ENTERA O SOLO HORAS.
LLAMAR TELEFONO 46 33 93
PARA CONCERTAR ENTREVISTA
B1 - 5489

IBER
PRECISA
JEFES DE EQUIPO UBICADOS EN CUALQUIER ZONA DE PALMA. IBIZA Y MENORCA
PONGANSE EN CONTACTO TEL.: 46 44 97
GANARA MAS DE 1.500.000 PESETAS ANUALES.
B1 - 7409

SOCIO DIRECTOR COMERCIAL
Aporte capital y colaboración como Director Comercial en empresa periodística en funcionamiento.
Concertar entrevista Sr. Zamora. Teléfono: 233047.

GANE DINERO
Con EMPISAL tricotando, trabajo asegurado. Véanos en Ruiz de Alda, 2. Entrs. Esq. Avenida Argentina.

GESTION COBROS
Si reside usted en Palma de Mallorca o algún pueblo de la isla, puede obtener elevadas comisiones dedicándose en sus horas libres a gestión de cobros a clientes. INTERESADOS escribir con datos personales, teléfono contacto etc. al Apartado de Correos núm. 557 PALMA DE MALLORCA.

AUXILIAR ADMINISTRATIVO
SE PRECISA PARA DEPARTAMENTO DISTRIBUCION
SE REQUIERE:
- Título de Bachiller Superior.
- Capacidad de organización.
- Servicio militar cumplido.
- Experiencia en puesto similar.

SE OFRECE:
- Remuneración adecuada al puesto de trabajo.
- Incorporación inmediata.

Interesados llamar al Telf.: 29 92 00. Atenderá SR. ESTRADES
(7435)

OFERTA IMPORTANTE
NECESITAMOS CUBRIR VARIOS PUESTOS EN NUESTRA DELEGACION EN BALEARES

EXIGIMOS:
- Tener su domicilio en la isla.
- Deseos de tener un futuro sólido e inmediato.
- Trabajo fijo todo el año.
- Buenos informes trabajos anteriores.
- Ser responsable en concordancia con el puesto a desempeñar.

OFRECEMOS:
- Ingresos del orden de las 55.000 Ptas. mensuales.
- Seguridad Social R.E.R.C.
- Incorporación inmediata al trabajo.
- Trabajar con el respaldo que supone la firma de un contrato.

Para más amplia información dirigirse a la Avenida San Fernando 49-C bajos, día 11 de 10 a 11,30 h. Preguntar por el Sr. Lacoma.

VENDEDORES/AS
Precisa importante empresa alimentación para la venta de quesos y embutidos.
- **Seguridad Social.**
- **Gastos kilometraje más interesantes comisiones.**

Información Teléfono 20 11 61.

IMPORTANTE ORGANIZACION INTERNACIONAL PRECISA
5 MONITORES/AS
ES NECESARIO:
- Buena presencia.
- Buen nivel cultural.
- Experiencia en venta directa.
- Dedicación plena con incorporación inmediata.
- A ser posible conocimientos de idiomas.

OFRECEMOS:
Organización con el mejor producto de Europa en su ramo promoción inmediata a Delegado para Baleares, cursillo de formación y condiciones económicas a nivel europeo.

Presentarse en C/. Luis Martí, 10 entlo. B en horas de Oficina.
B1 - 7739

IMPORTANTE EMPRESA SUECA
PRECISA VENDEDORES AMBOS SEXOS Libres a comisión para venta artículo importación. Unico y exclusivo. Apoyo publicitario. Ingresos muy elevados. Compatible con otros trabajos. Telf.: 27 79 54.

PERSONAL ambos sexos y matrimonios se precisan: Ganancias superiores a 52.000 ptas. mensuales. Puesto estable con Seguridad Social. Interesados presentarse en calle Gilabert de Centellas, 2, 2.º-A. BI-7.410. (29)

SE SOLICITAN señoritas para masajes. Interesadas llamar al Teléfono 256955. (10)

SRTAS. para barra americana, no se precisa experiencia, comisiones interesantes, c/. Agua, n.º 2 (travesía Jaime III)). BI-5.941. (19)

SRTAS. para salón de masajes, no precisan experiencia, se enseñará, altas comisiones, c/. Gabriel Maura, 16, 1.º-1.ª. Tel. 464548. BI-5.940. (22)

PRECISAMOS 5 vendedores ambos sexos, mayores 18 años, para ventas casi aseguradas, ganancias de 3.000 pts. diarias. Presentarse C/. Inglaterra, 4, El Terreno, horas oficina. Hoy mejor que mañana. BI-7.334. (33)

SE NECESITAN 2 carniceros, edad máxima 30 años, servicio militar cumplido, tardes libres. Llamar de 20 a 22 horas. Teléfono 297686, Sureda, C/. Tiziano n.º 40. (25)

SE NECESITAN señoritas buena presencia para trabajo todo el año y bien retribuido. Para información C/. Aníbal, 4-B Palma. Horas de oficina. BI-7.455. (24)

DOY TRABAJO fácil, coser a máquina. Teléfono 202729. (10)

SE NECESITAN señoritas para barra americana. Tel. 276492, de 12 - 16 horas. Ref.: 9.415. (14)

CHICOS y chicas jóvenes estudiantes en sus horas libres, buenas comisiones. Para informes C/. Aníbal, 4-B, horas de oficina. BI-7.455. (21)

SE NECESITAN señoritas barra americana, sueldo 1.200 ptas. diarias, Bar Farasita, C/. Hostales núm. 6. Para informes, de 6 tarde a 1'30 madrugada. 226238. (23)

BINGO
SALA DE PRIMERA CATEGORIA PRECISA PERSONAL A LOS SIGUIENTES NIVELES:
JEFE DE MESA
CAJERO
VENDEDORES
AUXILIARES
RECEPCION

IMPRESCINDIBLE:
DOCUMENTO PROFESIONAL Y EXPERIENCIA EN EL PUESTO
Para concertar entrevista llamar al teléfono 21 78 48, laborales de 9 a 1,30. Ref.: INEM - 6067.

otras secciones...

15 HOSPEDAJES

SE ALQUILAN habitaciones pensión completa, arreglo ropas, trato familiar. Tel. 253256. (11)

ALQUILO habitación doble e individual. Teléfono 272563. (10)

HABITACION doble, cama 125 ptas. 224582. (10)

16 ENSEÑANZAS

TERRASA SOLANO, clases particulares, matemáticas, física, química BUP y COU Tel. 286167. Guillermo Massot 2 tercero, esquina 31 diciembre (19)

MECANOGRAFIA y Taquigrafía Audiovisual, aprenda en solo 14 y 35 horas, respectivamente, sistemas garantizados CENTRO UNO Vía Portugal 1-A (Frente Instituto Ramón Llull) Tel. 224371 (25)

FRANCES Principiantes, Profesorado, Niños y adultos ALIANZA FRANCESA Tel. 214101 (11)

SEA ESTHETICIENN diplomada en CEM. El mejor Curso de Estética y Belleza. Autorizado por el Ministerio de E. y C. Matrícula abierta, plazas limitadas. Distintos horarios Infórmese llamando al núm. 460458 y 460462, CEM. Av. Alejandro Rosselló 26-A. (39)

MECANOGRAFIA INSTITUTO TERMAN
Ricardo Ortega, 5

INGLES Curso intensivo de verano Sistema de laboratorio audiovisual. Horarios mañana, tarde y noche. Iniciación gratuita AFHA. Quetglas, 23 Tel. 281636 (21)

REPASOS y recuperaciones EGB y BUP ACADEMIA OLMOS Calle OLMOS 21, primero Teléfono: 210098. (13)

ACADEMIA MINERVA, mecanografía, contabilidad, secretariado, banca, auxiliar administrativo, idiomas. Plaza Madrid. (11)

MATEMATICAS, Física, B.U.P., C.O.U., Carreras, preparación intensiva, exámenes Septiembre. Tel. 253126. (11)

REPASO matemáticas, física y química, E.G.B., B.U.P., C.O.U., latín, inglés, francés, alemán, por licenciados con experiencia. Luna, 16 (Hostalets). Tel. 273240. (21)

OPOSICIONES para el Cuerpo de Agentes de la Administración de Justicia. Ambos sexos con certificado de estudios. Exámenes en Palma. Presentación de instancias hasta el 30 de julio. Preparación. Tels.: 460902 - 462186.

OPOSICIONES de Auxiliar Administrativo para el Ayuntamiento de Bunyola. Presentación de instancias hasta el 18 de Julio. Preparación Telf. 460902 - 462186. (20)

PROFESOR da clases particulares Matemáticas, Física, Química Formación profesional, BUP, COU. Informes: 253774. (13)

SEÑORITA estudiante de Magisterio da clases de E.G.B., Graduado Escolar y repasos. Teléfono 294276. (14)

EXAMENES septiembre, profesora particular EGB, Graduado Escolar, Cultura general. Tel. 253126. (13)

INGLES ALEMAN Todos niveles, individuales, grupos reducidos. Enseñanza garantizada. Teléfono 296675. (11)

MATEMATICAS, Física y Química, BUP y COU. Academia San Antonio, frente carretera Manacor. (14)

ACADEMIA CORTE. Sistema Martí. De 4 a 6. Calle Honderos 21, primero tercera. Tel. 461626. (15)

REPASOS Matemáticas, Física y Química de BUP por licenciado con experiencia Luna, 16. (Hostalets). Tel. 273240. (16)

IDIOMAS, Francés, inglés, alemán, repaso EGB., preparación Graduado Escolar, Cultura General, Contabilidad, Luna, 16. (Hostalets). Tel.: 273240. (18)

REPASO E.G.B. en Ca'n Pastilla, 250 ptas. hora. Tel. 261787. (10)

LICENCIADO. Clases particulares, Física, Química, Matemáticas, BUP, COU. Tel. 631073. (10)

ESTUDIANTE universitaria y diplomada en Francés da clases de repaso de todas las materias. Interesados llamar Tel. 286304, de 2 a 5. (21)

ESTUDIANTE Ingeniero Naval da clases particulares Matemáticas, Física. Tel. 225747. (10)

ACADEMIA - INSTITUTO TERMAN. Cursillos intensivos verano. Enza. Básica. Graduado Escolar. Bachillerato. Inglés, Francés. Alemán. Mecanografía. (15)

SE DAN CLASES de EGB y BUP a 200 ptas. hora. Tel. 288764. (13)

SE DAN clases particulares E.G.B. Tel.: 216994. (10)

LICENCIADO en Matemáticas da clases particulares de la asignatura. Tel. 291709. (10)

CLASES de Taekwondo. Durante el verano cursillos infantiles gimnasia mixto gimnasio CHONGMA San Joaquín 20 Tel. 202015. (17)

ESTUDIANTE Magisterio daría clases repaso primera etapa E.G.B Tel.: 233461. (11)

CLASES particulares Matemáticas, Ciencias Naturales E.G.B. zona Pza. Toros Tel. 276309 (De 11 a 13) (16)

M.C.D. 2022

anuncios económicos

SE RECIBEN EN AGENCIAS DE PUBLICIDAD Y EN NUESTRAS OFICINAS: Pº MALLORCA, 9
CONSULTENOS: TEL. 23 11 77

DOMINGOS Y MARTES: 6 PTAS, PALABRA. MIERCOLES A SABADO: 5 PTAS, PALABRA. (MINIMO 10 PALABRAS)

16 ENSEÑANZAS

MATEMATICAS, Algebra, Estadística universitaria. Quirt, 3 (tarde). 281097. (10)

MATEMATICAS. Química, B.U.P., E.G.B., da clases particulares profesor Colegio Religiosas. Tel. 290633. (12)

LICENCIADO. Clases particulares, física, química matemáticas, BUP, COU. Tel. 631073. (10)

FRANCES por profesora nativa titulada experimentada EGB - BUP - COU - INBAD. 215699 (3-5, noches). (14)

OPOSICIONES de Correos para ingreso en la Escala de Clasificación. Exámenes en Palma. Presentación de instancias hasta el 8 de Agosto. Preparación Telfs.: 460902 - 462186. (25)

LICENCIADO maestro da clases particulares. EGB BUP, Inglés. 462919 (de 4 a 8). (13)

INGLES - ALEMAN. Profesoras nativas. 1.510 ptas. mensuales. Idioma RAABL. Plaza Sta. Magdalena, 3, 25 años en Palma. (17)

IDIOMAS. Inglés - Francés - Alemán - Arabe - Ruso - Sueco para auténticos interesados. C/. Font y Monteros, 9 segundo. (17)

17 MUSICA

GUITARRAS eléctricas nuevos modelos Desde 14.000 pts MUSICAL VIA ROMA (10)

AMPLIFICADORES guitarra equipos de voces Yamaha. Desde 38.000 pts MUSICAL VIA ROMA (12)

BATERIAS nuevos modelos Desde 45.000 pts. MUSICAL VIA ROMA. (10)

SINTETIZADORES Yamaha Roland, Hamond, Elka Desde 49.000 pts (10)

COMPRO soprano en Sibemol sólo mañanas. 540043. (10)

SE NECESITA cantante guitarra o cantante instrumentista para hotel. Informes de 9 a 12. Teléfono 402211. (16)

VENDO equipo de voces de discoteca. Informes: Tel. 238476. (10)

18 RADIO Y TV

TELESTAR. Reparaciones televisión a domicilio. Servicio económico y rápido. Padre Molina, 28 Tel.: 296670. Sábados abierto. (16)

ACUDIMOS en el acto. Reparaciones televisión y antenas. Total garantía. Precios económicos. Sábados abierto. Teléfono 298858. (16)

REPARACIONES R-Televisión, antenas colectivas e individuales Sábados abierto Servicio a domicilio rápido y económico. Sin cargo desplazamiento. Tel 222598. (20)

REPARACIONES R-Televisión. Antenas colectivas e individuales sin cargo desplazamiento. Servicio a domicilio urgente. Tel. 294545. (16)

TECNICO TELEVISION, blanco negro color Reparación, puesta a punto. Nacionales, importación. Tels. 211273-290497 (14)

SONO TELE, servicio autorizado de Intergrundig Reparación televisores, antenas todas marcas. Tel.: 297758 (13)

FERBAS Reparaciones televisión y antenas Servicio a domicilio rápido y económico Teléf. 285284

REPARACIONES R-TV a domicilio todas clases y marcas antenas individuales y colectivas Servicio rápido, sin cargo desplazamiento Sábados tarde abierto Tel. 278270 (22)

TELE-ESTADIO Reparaciones TV a domicilio blanco negro color Todas las marcas calle Francisco Martí Mora, 16 Tel 237225-283677 (20)

(8.722) **ATENCION** para reparar su TV urgente, llamar a los teléfonos 292659 y 273406, acudimos antes de dos horas. Precios económicos. (20)

AUDIOTELE
Tel.: 294491
Reparamos T.V. y antenas a domicilio servicio rápido
CON UN MES DE GARANTIA

19 NAUTICA

OCASION: vendo barco vela modelo Alisio, eslora 9'30 m., motor Volvo Diesel, timón automático, muy equipado. Informes Tel. 260474. (19)

EPE 2 motores fuera borda. HIPERMOTOR. 246204 (10)

ALQUILER Yates sin tripulación «VELAMAR» Club Náutico Palma Mallorca 226848 (10)

MOTORES fuerabordo Suzuki, gama de 2 a 85 H.P. Precios sin competencia. NAUTECH. Monseñor Palmer, 6. Teléfono 231077. (18)

EMBARCACIONES Abbate, equipada con motores marinos BMW NAUTECH. Monseñor Palmer, 6. Teléfono 231077. (13)

OFERTA, motores fuera borda Tohatsu, 8-10-20 H.P. L. Precios sorprendentes. NAUTECH. Monseñor Palmer, 6. Teléfono 231077. (17)

VENDO lancha, nueva, 10 mts, 2 motores, gasoil, 145 caballos, con turbo. Tel.: 240605 de 2 a 4. (18)

OCASION lancha Taylor, 50 muy equipada y motor Volvo Penta 45. Camarote y gran bañera. Precio 865.000 pts. exenta lujo. Tel 281618.

VENDO lancha 420 con motor Crescent 25 HP., arranque eléctrico y remolque. Tel. 271290. (15)

MECANAUTICA, agente y servicio oficial CHRYSLER MARINE. Venta de motores y accesorios originales. Facilidades. Tte. Lizasoain 22, Tl. 281929 (19)

EL NUEVO concepto en embarcaciones a vela y motor: El Motorsailer LM importado de Dinamarca en exclusiva para toda España por SPORT MAR, S.A LM.24 (7'20) con Volvo 24 Hp. LM.27 (8,35) con Volvo 35 Hp. LM.30 (9'35) con Volvo 35 Hp LM.32 (9'75) con Volvo 35 Hp. Compruebe la confortabilidad y calidad de este motorsailer (el mejor de Europa) a un precio muy equitativo. Consulte con SPORT MAR S.A. la lista de su equipo standart y sobre todo venga a conocerlos directamente al importador SPORT MAR, S.A, Santiago Rusiñol, 2 Tel. 7510942. Premia de Mar (Barcelona) y Puerto Deportivo Masnou núm. 19-20. Tel 5553900 Masnou (Barcelona) (112)

COMPRO velero marca Puma o similar, del modelo 23 al 28. Teléfono 237056. (13)

VENDO puestos amarre Club S'Estanyol, de 2 y 3 mt., 150.000 y 250.000 ptas. Tel. 650796.

SPORT MAR, S. A. ofrece los Trawler más confortables, los de mayor calidad y mejor precio del mercado mundial. Importado directamente de Taiwan en exclusiva para España. Trawler 36 (10'50) con 2 motores Volvo 130 HP. Trawler 42 (12'50) con 2 motores Ford 120 HP. Trawler 45 (13'50) con 2 motores Ford 120 HP. Trawler 51 (15'50) con 2 motores Caterpillar 210 HP. Esta embarcación está construida exclusivamente en fibra de vidrio y todo su interior en madera de teka. Venga a ver su calidad y su precio (sin competencia alguna), a SPORT MAR, S. A., Santiago Rusiñol, 2. Tl. 751.09.42, Premia de Mar y Puerto Deportivo Masnou n.º 19-20. T. 555.39.00. MASNOU. (114)

ALBATROS
NAUTICA
Pto. Andraitx

EMBARCACIONES y equipos Distribuidores zona YAMAHA Fueraborda-generadores. YANMAR Diesel 8,12 15,20,30 Hp Fuso marine. Sondas instaladas. Glastron Taylor-Sea Ray. Jeanneau cruceros vela Mavon neumáticas Windsurfing. Hobi Cat Laser Vet: ligera. Llauds mallorquines. Efectos navales y accesorios. «La atención al cliente y el servicio post-venta es nuestra norma» Teléf.: 672012 (54)

METEOR 22 HT, nueva a estrenar dos motores Perkins 4108, 18 - 20 nudos COMERCIAL MALLORCA, S. A. Tel. 237144. (18)

WEST WIND 35 Vendo equipadísimo, piloto automático, radio teléfono, como nuevo. COMERCIAL MALLORCA. S.A. Teléf.: 237144. (16)

JANDRO. ONE TONNER de gran palmarés, vendo muy equipado, trece velas, radio teléfono, etc COMERCIAL MALLORCA. S.A. Tel. 237144. (19)

OCASION Hunter año 79 motor Chrysler 4 cv. 8 velas completísimo, precio ocasión. BOAT MARKET S.A Calle Margarita Caimari, 15 Tel. 460909. (24)

PLANCHAS Surf «Freewinger» mod. Kliper KS 7 vela DEVILLARD, 48.900 ptas. BOAT MARKET S.A. Tel. 460909 (17)

VENDO falucho 43 palmos. Informes: Teléfono 250887. (10)

KAYTERET 770 a estrenar con o sin motor, precio ocasión. BOAT MARKET S.A. Margarita Caimari 15 Palma Tel. 460909 (20)

NUEVO llaud 26 palmos con cabina, equipado con motor Solé-Diesel 12 Hp. Precio lanzamiento 625 mil pts. XIMELIS NAUTICA. Molinar (21)

XIMELIS NAUTICA, le aconseja que antes de adquirir su embarcación venga a ver nuestros modelos exclusivos en llauds veleros lanchas Diesel y fuera borda, neumáticas etc y además un gran surtido en productos náuticos y de pesca. Calle Vicario J. Fuster, 91 frente Club Marítimo Molinar (46)

TRANCHA 499 exenta impuesto lujo, equipada con motor Diesel se trata de la embarcación más completa y de mejor diseño dentro de sus medidas XIMELIS NAUTICA - Molinar (27)

BOTE ARGONAUTA 3,25 eslora 1.47 manga, doble casco Bote ARPA 2.75 eslora 1'40 manga, doble casco y bote BARRACUDA 2 m. eslora, ideal como bote auxiliar yates. Entregas inmediatas. XIMELIS NAUTICA. Molinar. (82)

ARROAS-29, 8,50 mts con motor Diesel 54 Hp., se trata de una embarcación muy interesante por su capacidad y precio; venga a verla XIMELIS NAUTICA. (Molinar). (26)

SONDAS ROYAL 160 mts. 31.000, 320 mts 49.000 Y las instalamos Sin sonda Vd no ve la pesquera NAUTICA MUS El Molinar (22)

REMOLQUES INTEMA para todas embarcaciones. Y colocamos enganche homologado a todas marcas coches NAUTICA MUS El Molinar (17)

COMPARE PRECIOS: llauds Copino Majoni Morato, botes Epe Taylor, Copino, Majoni, Tiburon. Neumáticas Niavon, Zodiac Artiach. NAUTICA MUS El Molinar (20)

FUERABORDAS MARINER. No se confunda No se equivoque. No compre a ciegas venga a vernos y luego decida Vaya a la mejor opción. De dos a 200 HP. NAUTICA MUS. El Molinar (32)

BENETEAU. Los Motoveleros EVASION 22-25-28-32-37 pies. Precios muy competitivos Otra exclusiva de NAUTICA MUS. El Molinar (20)

CORONADO 25. Eslora 7,60 m., manga 2,44 m., altura cabina 1,72 m. motor Diesel 12 Hp Una oferta difícil de mejorar. Compruébelo en NAUTICA MIG-ORN. La Rápita. Campos. (Abierto sábados y domingos) (33)

SOUTH WIND 23 (Arquitecto: ANGUS S. PRIMROSE) Eslora 6,99 m., manga 2,49 m. altura cabina 1,50 m. motor Diesel 12 Hp. Distribuidores para Baleares. NAUTICA MIG-JORN. La Rápita Campos (30)

VENDO Somo-23, perfectísimo estado. Teléfonos 401611 - 401051 mañanas. (10)

PARTICULAR, vendo motora 10 m., de madera con dos dormitorios y estancia, sin motores, buen estado y buen precio. Llamar Sr. Martínez. 285454 ó 612064. (26)

OCASION. Vendo motores fuera borda de 4'5, 14, 15, 20, 25, 65 Hp. Teléfono 650796. (15)

VENDO BARCO
GALLART 10,50 MP
Impecable. Todos extras. Tel.: 22 33 22

POR CAMBIO de residencia barca auxiliar 3 m., gasoleo de calefacción. 671765, 9 a 2. (15)

VENDO o cambio con lancha más pequeña Cris-Craf 8 mts., dos motores Volvo. Informes Tel. 260085. (17)

ENGANCHES homologados para todo tipo de vehículos nacionales e importación, se instalan. Informes de 8 a 10 noche Nou Esport, Monserrate Mascaró 54 Palma, Teléfono: 280859 (26)

NUEVO MODELO de Gary W Mull 80 eslora 6,99, manga 2,49, calado 1,39 desplazamiento 980 kg. ofrece todas las posibilidades de crucero y regata. Diseño y precio altamente competitivos. Informes de 8 a 10 noche Monserrate Mascaró, 54 Palma Tel. 280859 (41)

VENDO velero Juet 22 pies, equipo Elstrom, instalación eléctrica sonda 320, radiogonio, piloto automático electrónico, emisora, nevera eléctrica, compás, 2 equipos fondeo, muchos extras. Precio 950.000 ó cambio por Tarantelle o similar. Tel. 262984. (34)

VENDO balandro tipo 420 equipo total: herrajes, velas, etc., buen estado. Tel. 203061, de 9 a 13 h. (18)

VENDO barca de cuatro metros, cubierta tapada, palos y vela, 80.000 pesetas. Facilidades. Informes: 401796. (15)

OCASIONES: Puma 23 - Lanchas, Botes a motor, Botes a vela. Teléfono 650796. (12)

PARTICULAR vende dos 470, varios 420, muy económicos. Tel. 350796. (10)

CLASES particulares teóricas y prácticas navegación a vela. 254635. (10)

PESCADORES, salidas a Cabrera barco 8 m. 254635. (10)

PARTICULAR: Vendo barco «Orozco 42» eslora 12,60. «Motores Volvo Penta gas-oil con turbo. Velocidad 20 millas Muchos extras posibilidades de financiación. Llamar a cualquier hora al Teléf.: 235387. (30)

VENDO lancha EPE 4.60 motor gasolina buen estado. Tel. 264425. — 125.000 ptas (11)

DISPONGO moto velero 8 m. para alquilar. Teléfono 254635. (10)

VENDO puesto amarre hasta 8 metros en Club de Mar. Informes Teléfono 237601. (13)

SE VENDE lancha plástico Borrás 850, semiterminado, nueva, con 2 motor diesel Perkins 115 CH, por falta de pago. Tel. 530466. (21)

SE VENDE lancha tipo bote 9 mts., motor diesel 18 CH., fiscal Barreiros. Tel. 239413. (15)

VENDO Zodiac, March II, perfecto estado, C/. Calafat, 16, San Españolet (Talleres Mónaco). (13)

FLETCHER, 4 mts. Evinrute 50 Hp., moderno, remolque. 250.000. Teléfono 212381, oficina. (10)

SE VENDE llaud «Mar Blau» 27 con motor Solé 12 Hp., 3 meses de uso, con water, remos, etc. Tel. 290447, noche. (22)

OCASION
Vendo 2 motores Volvo Diesel 106 Hp. completos con colas 270 y mandos último precio 1.300.000 ptas. Tel 297165

20 COMPRAS

COMPRO JOYAS y objetos de oro usados Y monedas de plata Calle Plateros, 2 primero (Travesía Platería). (17)

COMPRO ORO USADO. SAMARITANA, 10. (10)

COMPRO muebles usados o antiguos y puertas. Paso a domicilio. Teléfono 274889. (12)

COMPRAMOS objetos de oro usados y joyas. Vidriería, núm. 12. (10)

COMPRARIA una alternadora de 4 a 6 Kwh. de segunda mano. Teléfono 650355. (13)

COMPRO todo, no tire nada. Teléfono 223772, llamar de 2 a 5 y de 7 en adelante. (16)

COMPRO muebles usados, antiguos y modernos. Paso a domicilio. Teléfono 299755. (11)

COMPRA y venta antigüedades La Piedra Mallorquina, 7, Palma. (10)

COMPRAMOS
objetos y joyas de oro y plata usados o rotos calle San Bartolomé núm. 12 primero Tel 210375.

COMPRO
PINTURA MALLORQUINA
Tel. 24 01 97

COMPRO JOYAS
Y objetos de oro usados. San Bartolomé, 4

21 VENTAS

POR CAMBIO DE NEGOCIO, vendo máquina hacer cubitos y freidora de patatas, eléctrica, acero inoxidable. Informes 291923. (17)

VENDEMOS comedores, dormitorios, tresillos, procedentes liquidación, precios muy económicos, calle Curtixo, 27, Vivero (frente Viviendas Virgen de Lluc). Teléfono 274656. (20)

VENDO muebles de ocasión, todos los estilos, calle Manacor, 144. Teléfono 411557. (12)

TELEVISORES usados garantizados, todas marcas Precios muy bajos. Telestar, Padre Molina, 26

VENDO sótano 2.500 m2, aparcamiento, pleno funcionamiento, zona Pedro Garau. 276325 - 271158. (12)

VENDO máquina de helado expreso, 2 colores, 175.000 ptas, casi nueva. Tel. 400520. (13)

VENDO título San Hugo, 50.000 ptas. Teléfono: 214751. (10)

MUEBLES LA OCASION. Tresillo semi nuevo, cama infantil nueva para estrenar, comedor, neveras de 300 lts., 180 y 120, mesa TV, mesa cocina, camilla, taquillón. Todo a precio de ocasión. 1 mueble cocina alto de 1,20 a precio de regalo, 3.500 ptas. C/. Tomás Forteza, n.º 57 bajos. Tel. 464853. (50)

VENDO TV Grunding color, 15 pulgadas y Canon A-E1 automática con motor y flash. 298558. (16)

VENDO 2 puertas aluminio con marco y cristales. Tel. 296564. (10)

VENDO lavadora superautomática casi nueva. Tel. 202879. (10)

VENDO nevera, proyector y radio gramola antigua. Tel. 236801, de 2 a 4 y 8 a 11 noche. (16)

VENDO acción, complejo deportivo San Hugo, 253843 tardes (10)

VENDO tresillo color negro nuevo 25.000 Tel. 265041 (10)

VENDO asador de pollos, calentador de tapas, toda inox y muy poco usado. Tel 232379 de 1-24,00 horas (20)

TOCADISCOS, filmadora y proyector reloj digital, despertador, taladro cámara fotográfica tres Electrotren Renault R-5 Citroen C-8 barato y varios Calle Benito Pons 6 tienda (25)

VENDO una vitrina 2 mts. 55.000 ptas. un botellero frigorífico 25.000 una cafetera 2 grupos palanca 25.000. Dos molinillos café 10.000 unidad. Una freidora acero inox. 16 l. 15.000. Un armario frigorífico 60.000. Un horno pizzas marca Lago 160.000. Un horno Fagor nuevo. Una lavadora de bombo semiindustrial. Una cafetera Gagia 4 grupos nueva 98.000. Dos peladoras de patatas Famio. Una vitrina especial charcutería 3 mts. 425.000. Todo el material garantizado por 6 meses a partir del día de la instalación. Facilidades hasta 12 meses y sin recargo. Telf. 464416. (91)

VENDO equipo compacto estéreo, cuadro efec. perfectísimo estado. Teléfono 217180, sobre 50 mil ptas. (13)

VENDO compresor preparado para buceadores y máquina hidráulica para limpiezas de barcos todo tipo a flote. Para más información en C/. Huerto de Torrella n.º 24 Iz., de 8 a 4 tarde. (32)

VENDO 3 balanzas colgantes, 2 están casi nuevas, 2 sobre mostrador. 1 cortadora de fiambre, 2 picadores de carne, 1 marca Mobba y otra Ortega, 1 asador de pollos de 1 espada eléctrico, casi nuevo, 1 cafetero de 2 grupos de palanca, todo reposado de nuevo. 2 congeladores expositores. 2 registradoras y 1 calculadora electrónica con cajón, 3 sillas nuevas para despacho. 1 estantería de barras de aluminio y los estantes de cristal, 1 góndola de ruedas y 1 cama metálica nueva. Informes Pedro Martí, 14. (86)

VENDO, económico, tresillo sofá convertible cama matrimonio, semi nuevo. C/. María Antonia Salvá, 10, entlo. der. La Vileta. Tel. 286537. (18)

VENDO cámara Reflex nueva Canon AE-1 50/1'8. Tel. 293112. (11)

VENDO caja registradora electrónica con pantalla giratoria marca «Casios» nueva, 50.000 ptas. Teléfono 261445. (14)

VENDO aserradora Sinfin para congelados marca «Ade», nueva, 50.000 ptas. Tel. 261445. (12)

VENDO cámara frigorífica 18 m3 antecámara, cerca Mercado Olivar, local alquiler bajo. Precio 350.000. Tel. 276188. (18)

VENDO televisor color Lavis 4026, como nuevo. Tel. 230050. (10)

GRATUITAMENTE retiramos sus trastos viejos y limpiamos su sótano o trastero. Informes Teléfono 217479, de 6 a 7. (18)

VENDO 60 sillas de bar, estilo castellano, 20 sillas nuevas niqueladas, un televisor Philips 26 pulgadas, 6 meses uso, con mesa, 5 tapa tazas de cristal diferente tamaño. Todo ocasión. Informes: Avda. Argentina, 11 bajo. (35)

VENDO ventilador bitensión a estrenar, 2.000 ptas. Tel. 286102. (10)

VENDO equipo completo para sumergir Beuchat, Calvo Sotelo, 268, 9-C, Ca'a Mayor, portería. (15)

22 PERDIDAS

EXTRAVIADO, pastor alemán macho adulto Tiene un quiste en el costado. Atende por Bongo. Gratificaré. Tls.: 213623-237735. (16)

SE RUEGA a la persona que día 6 a las 7'45 de la tarde se llevó el coche R-12 familiar PM-0.021-K de delante el Restaurante Ca'n Pep, Puerto de Pollensa, tenga la amabilidad de llamar al 530010, Puerto de Pollensa para informarnos dónde lo dejó para poderlo recoger. Gracias Ca'n Pep. (52)

COSTA DE LA CALMA, extraviado pequinés enano castaño ciego. Propiedad niños. Se gratificará. Tels. 266321-292115. (16)

PERDIDO, zona Costa de la Calma, día 29 junio, perro pequeño, color rubio, pecho y puntos de patas blancas. Lleva collar rojo, buena gratificación. Informes Sr. Mulet, 680550. (28)

M.C.D. 2022

anuncios económicos

SE RECIBEN EN AGENCIAS DE PUBLICIDAD Y EN NUESTRAS OFICINAS: Pº MALLORCA, 9
CONSULTENOS: TEL. 23 11 77

DOMINGOS Y MARTES: 6 PTAS, PALABRA. MIERCOLES A SABADO: 5 PTAS, PALABRA. (MINIMO 10 PALABRAS)

22 PERDIDAS

EXTRAVIADO perrito pequeño, mezcla Marylin blanco. Atiende por Tilín. Gratificaré. Teléf.: 297961. (12)

DESAPARECIDA moto Sanglas 350, negra PM-5.752-D. Se gratificará. Tel. 296775 ó Policía. (15)

MI PERRITA PEQUINESA Golfa ya ha aparecido. Agradezco el general interés que me han demostrado en su búsqueda y en especial a la persona anónima que me la ha devuelto. (30)

EXTRAVIADA bolsa de mano conteniendo documentos y llaveros a nombre de Antonio Reus Se gratificará con 2.000. Tel. 231471. (19)

23 TRANSPORTES

NOCHE y DIA Transportes S.A.

CAMIONES grúa Mudanzas Guardamuebles Tel. 291800-291804 Noches y festivos 241726 (11)

GRUAS BAUZA Camiones grúa transportes barcas maquinaria teléfonos: 297307-252716 (10)

CAMIONES POL
GRUAS Y TRAYLERS
Transportes diversos
Especialidad en embarcaciones, maquinaria, etc.
Tels. 27 40 67 - 27 24 29

TRANSPORTES, paraco co miloretos servicio alquiler. Calle Eusebio Estada Telf. 203516. (10)

COTRAME. — Transportes ofrece camiones grúa, volquetes, trailers, paquetería, balas, cargadores cabezas arrastre. Convendríamos precios inamovibles hasta dos años. C/ Pérez Galdós, 17 Tel: 412600 (24)

MUDANZAS transportes peninsula Baleares Precios económicos. Presupuesto sin compromiso teléfono 293102 (11)

MUDANZAS J. Mut. Ofrece sus servicios especializados embalajes guarda muebles traslado pianos cajas caudales maquinaria camiones grúa. Llámenos pasaremos a hacerle presupuesto. Teléfono 278044-274656. Curtixó, 81 (Vivero)

MUDANZAS Casa Rojals. Nacionales e internacionales Personal especializado en traslado de muebles y pianos Guarda muebles Precios económicos Presupuestos sin compromiso Teléfonos: 212227 y mediodías, noches y festivos: 211430 Siete Esquinas 1-B (31)

TRANSPORTES furgonetas. Precio económico Tel.: 226251. (19)

24 ANIMALES DOMESTICOS

ADIESTRAMIENTO y pensión para perros Régimen interno 213623 237735. Llamar de 2 a 3 (15)

DOBERMANN cachorros en venta Padre campeón de España 237735-213623 Llamar de 2 a 3 (15)

DOBERMAN, Pastores Alemanes, cachorros con excelente pedigrée. En venta CANYPLANT. C/. Manuel de los Herreros, 35. Tel. 270566. (19)

DON CHUCHO: Jugada de Gran Danés Arlequín macho. Pastores: Alemán, Belga, Escocés (Collie) y Mallorquín (Cá de Bestiar). Fox-Terrier Teckels (salchicha). Caniches Enanos, blancos y negros. Teléfono 289342. Edif. Kursaal, Pl. Puente, 3. (31)

CRIADERO LOS VALIENTES, venta de perros adultos pastor alemán, doberman, schnauzer mediano dachshun pelo liso y pelo largo Teléfono: 265125 (20)

BEAGLE cachorros con pedigrée. Excelente para caza. En venta. CANYPLANT. Tel. 270566. (12)

GATOS SIAMESES. CANYPLANT. C/. Fco. Manuel de los Herreros, 35. (10)

CAMPEON en España mejor Dobermann 1979 y campeón en España Pastor Alemán mejor reproductor exposiciones especializadas. Disponible para montas. Cachorros de estos campeones en venta. Tel. 265125 (24)

CACHORROS de Setter Irlandés (2 meses). Pedigré excepcional. Padre campeón de Baleares. Madre campeona de Escandinavia. Ambos importados. Teléfonos 221417 - 671654. (20)

GANGA, por ausentarme, vendo gatitos siameses, 2.000 ptas. Tel. 234577, 10 a 13 h. (16)

DEFENSCAN. Cursillos de verano (comienzo 15 julio). Adiestramiento de perros: Obediencia, guarda y defensa personal. Plazas limitadas. Tels.: 291911 - 252782. (20)

PARTICULAR, vende cachorros gran danés. Teléfono 267418. (10)

DOBERMANN cachorros en venta. Excelente pedigreé Tel. 461760 (15 h. a 16 h.) (11)

PARTICULAR, vende Afgano 10 meses, 14.000. Tel. 211562. Telefonear mediodía. (10)

VENDO cachorro Dálmata, pura raza, 8.000 pesetas. Tel. 236131. (10)

25 DIVERSOS

PINTOR empapelador Servicio inmediato garantizado. Presupuestos sin compromiso. Tel.: 216356 295677. (11)

TIERRA VEGETAL, tierra negra y tierra preparada (tierra cribada con arena negra y estiércol). Servicio de camión. Teléfono: 226390. (19)

URGENCIAS, fontanería, electricidad y termos en dos horas sin recargo. Tel.: 281618 (12)

REPARACIONES y reformas de albañilería. Informes: Martín Caimari Tel.: 294289 (10)

MAESTRO ALBAÑIL, reparaciones urgentes reformas, chalets y presupuestos. Tel.: 410658 (10)

TOLDOS Presupuestos sin compromiso. Almacenes Aragón Aragón 40 Tel.: 270100 (10)

LIMPIEZA DE ALFOMBRAS moquetas sofás, butacas. Guardamos alfombras PINGUINO Tel.: 294340 (11)

ALFOMBRAS MOREY, amplia alfombras, moquetas y tapicerías, Sistema MORLIMP Tel. 277582. (11)

PINTOR EMPAPELADOR
RAPIDEZ Y GARANTIA
TEL. 40 16 69

SE COMUNICA a los clientes la reapertura del CLUB SAMANTAS. Nueva dirección y personal. Calle José Martínez 31 (17)

FONTANERO instalaciones y reparaciones urgentes Tel.: 293327 (10)

SERVICIO a domicilio de sacos de tierra preparada y estiércol. Mínimo 5 sacos. Tel. 204066. (15)

SE SIRVE tierra a domicilio, tierra preparada (Tierra cribada con arena y estiércol). Teléf. 204066. (15)

EMBALAMOS toda clase de muebles, cuadros máquinaria etc. Teléfono: 274656 (10)

CRISTALES escaparates Su limpieza y conservación confíela a EL BRILLO BALEAR Tel.: 222700 (13)

LIMPIEZA de oficinas y su conservación confíela a EL BRILLO BALEAR. Pida presupuestos. Tel.: 222700 (15)

BENMA limpieza moquetas. Sistema M Steam o PES Guardamos alfombras Tel.: 250057. (12)

BENMA limpia alfombras, moquetas y tapicerías recogida y entrega domicilio Teléfono 250057. (12)

REPARAMOS en la mayor brevedad cafeteras botelleros máquinas hielo, cámaras frigoríficas etc. Tel 464416 (15)

SE HACEN arreglos de persianas Graculux Levolor y enrollables Informes: Teléfono: 215383. (12)

TOLDOS. Presupuestos sin compromiso. Almacenes Aragón Aragón, 40. Tel.: 270100 (10)

NOS INTERESA realizar estructuras sistema reticulet o normal y la construcción de chalets. Llame al teléf.: 464400. (17)

SE HACEN ARREGLOS ropa señora, caballero y niño. Pons y Gallarza, 44, 4.º-D. 202879. (14)

GRATUITAMENTE retiramos sus trastos viejos y limpiamos su sótano o trastero después. Teléfono 217479, de 6 a 7. (18)

ALQUILER micrófonos, altavoces, para fiestas teatros RADIO ESPAÑA. Tl. 212510 (10)

ADIVINACION por cartas. Masajes para enfermos. Le hacemos su carta astral. Mañanas de 10 a 1. Tardes de 5 a 8. Teléfono 253821. (23)

REPARACION de electrodomésticos, lavadoras, frigoríficos, calentadores, etc. 283213. (10)

FONTANERO y electricista al momento, rápido y económico. Tl. 411709. (10)

ADELGAZAR
ó
DEJAR DE FUMAR
ó DEJAR DE BEBER
CONTROL MEDICO · UNA SOLA SESION
Tratamientos muy efectivos basados en la Auriculoterapia
Nuestros clientes nos escriben que han adelgazado
· 5 a 25 Kgs ·
Fumaba 3 paquetes diarios y he conseguido dejarlo.
¿A QUE ESPERA UD.?
INSTITUTO INTERNACIONAL DE LA SALUD
GRAN VIA, 50 - C'AN PASTILLA 26 2762
Playa de Palma · (Frente entrada principal Hotel El Cid)

ATENCION

Realizamos toda clase de trabajos urgentes en madera y formica.

CARPINTERIA MORENO. Telf.: 27 31 23.

REPARACIONES: Albañilería, remodelación y pintura, fachadas, moquetería, plastificado, pintura interiores. Avda. Joan Miró, 154. Teléf. 400727 — 401317. (16)

MAESTRO OBRAS mallorquín veinticinco años esperiencia Albañilería en general. Tel. 244203. (12)

FONTANERO. Servicio al momento. Tel. 270209. (10)

COLOCACION parket, pulidos y barnizados. Presupuestos Decos'n. — 285732. (10)

PARTICULAR. Trabajos y reparaciones de albañilería, fontanería, electricidad, antenas TV Tel. 238926. Porrón (13)

MAESTRO DE OBRAS. Toda clase de reformas y colocación de azulejos y planchas de escayola. Tel. 280804. (17)

PUERTAS y persianas, nuevas y usadas. Pasaje Son Coc núm. 7. Teléfono: 243181 (14)

SE OFRECEN albañiles para toda clase de reparaciones. Tel. 279290. (10)

SE COMUNICA que el Restaurante Shangai, sito en Palma, c/. Fray Junípero Serra, 9, que explotaba D. Ching Man Got lo hará a partir de la fecha D. Kwan Hung Chu. (31)

Estanterías Metálicas
DEXION COINTRA

Consúltenos!
Entrega Inmediata
Distribuciones
FEGA, S.A.
Av. Conde Sallent, 17
Tel. 213667/214587

CASITAS desmontables para campo, kiscos, chalets en madera. Teléfono 263691. (10)

GRATUITAMENTE retiramos sus trastos viejos y limpiamos su sótano o trastero. Informes Teléfono 217479, de 6 a 7. (18)

MATEO GUISCAFRE GENOVART comunica que ha adquirido la titularidad del Restaurante «Casa Mateo», sito en C/. Leonor Servera, n.º 46 de Cala Ratjada, por cese de su anterior, Doña María Galmés Carró. (32)

PINTOR EMPAPELADOR
Garantía, rapidez y mejor precio teléfonos 216356, 295677 y 462193

¿PROBLEMAS DE CALVICIE? Bellido Procesos Capilares, soluciona su problema en sólo 8 horas. Conde Sallent, 29 Entlo 224941

26 PERSONALES

ORGANIZACION MIRMO, centro nacional de contactos telefónicos. Amplia gama de servicios adicionales. Tel. 222745. (14)

SOLTERO 34 años busca amiga culta. Casado, 32 años desea conocer casada culta, relación íntima. Escribir al apartado núm. 675 Palma Indicar teléfono». (22)

VIUDO, 64 años, porvenir resuelto, deseo conocer Srta. o Vda., 50-60, de cualquier región, de buenos sentimientos. Serias, matrimonio. Responderé toda carta con foto y teléfono. Escribir Apdo. 1.011, Palma. (30)

27 MASAJES

MASAJE masculino, atendido por femenino, persona total renovado. Barón de Pinopar, 8 segundo primera (14)

INSTITUTO J. R., no cierra a mediodía. Pasaje Ca'n Curt, 3. 272302. (11)

SALON Júpiter, masaje thailandés deportivos y de relax atendido por señoritas, calle Gabriel Maura 15, primero, primera (17)

BAÑOS masajes, saunas, INSTITUTO 7-7 Calle Aragón 27 (10)

SALON GEMINIS, masajes y baños Nuevo persona. Abierto de 11 a 9 incluidos sábados, Avda Argentina 67, 2 segunda (19)

MASAJES Esma atienden 4 señoritas de 11 a 9. Cabo Aloman Blanes 5-B. Travesía General Riera.

SALON LUZBEL, masajes y baño, atendido por nuevas señoritas. Masajistas tituladas: señoritas Mandy y Silvia; horario 11-21 horas; sábados inclusive. Alférez Gralla Lladó, n.º 23, primero. (27)

SALON CAPRI, masajes, atendido por nuevo persona Francisco Sancho 30, principal. (10)

SAUNA FINLANDESA. Masajes relax; baños tonificantes; mini piscinita. Jóvenes diplomados alto nivel, todo lujo, máxima seriedad (festivos también). Horario de 11 a 22 h. Tel. 245458. (26)

SALON NEFER. Masajes deportivos relax, calle El Cano núm. 9. (10)

MASAJES para ambos sexos esmerado servicio, a domicilio, de 10,30 a 21 Teléfono 256955. (16)

SALON MASAJES, masculino, realizado por el sexo femenino, esmerados servicios, horas convenidas. Tel. 414535.

SALON CYNTHIA les ofrece sus servicios de masajes y sauna, atendido por señoritas. De 11-14, 16-21, sábados 11-14. Juan Maragall 17 pral. (25)

SU PUNTO DE VENTA
SI QUIERE QUE SU ANUNCIO SE VEA HOY PONGALO AQUI
TEL. 23 11 77

GUIA DE SECCIONES

bolsa inmobiliaria
1 HIPOTECAS · 2 SOLARES Y TERRENOS · 3 LOCALES Y DESPACHOS · 4 FINCAS · 5 ALQUILERES · 6 CHALETS · 7 APARTAMENTOS · 8 CASAS Y PISOS · 9 TRASPASOS

bolsa del motor
10 MOTOCICLETAS · 11 AUTOMOVILES · 12 CAMIONES

bolsa del trabajo
13 DESEAN TRABAJO · 14 OFRECEN TRABAJO

otras secciones...
15 HOSPEDAJES · 16 ENSEÑANZAS · 17 MUSICA · 18 RADIO Y TV · 19 NAUTICA · 20 COMPRAS · 21 VENTAS · 22 PERDIDAS · 23 TRANSPORTES · 24 ANIMALES DOMESTICOS · 25 DIVERSOS · 26 PERSONALES · 27 MASAJES

M.C.D. 2022