

— Décimo año de publicación no interrumpida —

# Espectáculos de Madrid

REVISTA DIARIA

GUIA DE LA CAPITAL  
= NOVELAS = PASATIEMPOS =  
= CRÓNICAS DE TEATROS =  
= TOROS =

CINES  
VARIETÉS  
Y  
SPORT

CONDENA NOSTROS  
ES CON UNO DE NUESTROS

*Reparto Gratis*

— DIRECCIÓN —  
2-CONDE DE ROMANONES, 2



**PIANOS**  
DE LAS MEJORES MARCAS  
Alquileres, afinaciones y reparaciones  
**Unión Musical Española**

Carrera de San Jerónimo, 30, y Preciados, 5 - Madrid

*Perce Durán*



EN PREPARACION para su salida próxima, que  
registrará otro gran triunfo  
para esta Casa



EXTRAORDINARIO DE

## Espectáculos de Madrid,

que será la Revista  
más interesante que  
nuestros lectores podrán adquirir  
GRATIS todas las semanas. Contendrá curiosos e interesantes  
artículos del Teatro antiguo y moderno; crítica de estrenos; inter-  
viús; anécdotas, grabados y portada a dos colores.

¡Muy pronto!

¡Todas las semanas gratis!

¡Gran éxito!

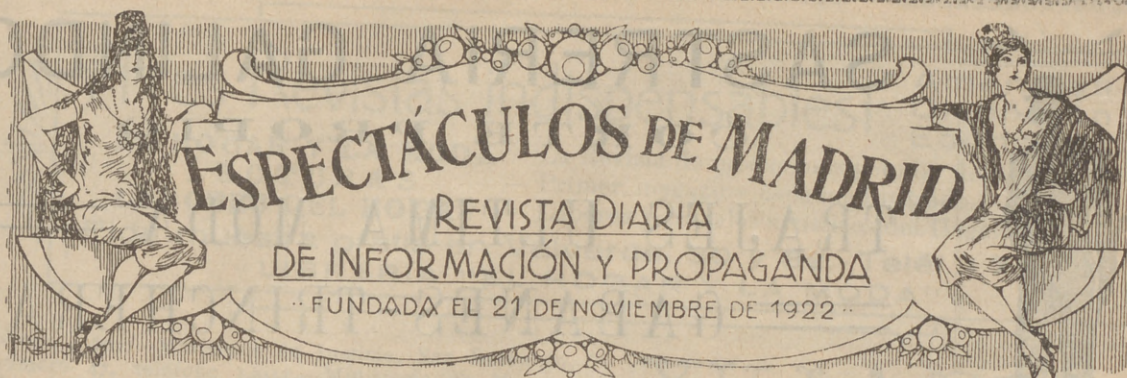

### DISTRIBUCION DE NUESTRAS TIRADAS

Todos los días, de doce y media a dos, en los Casinos de Madrid, Bellas Artes, Gran Peña; en los Hoteles Palace, París, Inglés, Victoria, Regina y Asturias. De cuatro a cinco (tarde), en los siguientes Cafés y de esta forma: *Martes, Jueves y Sábados*, Cafés Oriental, Lisboa, Puerto Rico, Universal y Colonial. *Miércoles, Viernes y Domingos*, Lyon d'Or, Maison Dorée, Café-Bar La Montaña y Norte. Diariamente se reparte en los Bares Villa-Rosa, Plaza de Santa Ana, 17; «Las Regiones», Jardines, 16 y 18, y en la Peluquería de Moda, Prado, 7.—Lo que avisamos a los señores anunciantes para que lo comprueben.

Para toda clase de anuncios y propagandas diríjense a la Dirección:

**Domingo Fanegas - 2, Conde de Romanones, 2**

### PRINCIPALES TRENES

M. Z. A. Salidas de Madrid	Horas
Expreso Zaragoza-Barcelona (1. <sup>a</sup> y 3. <sup>a</sup> ).....	9,40
Expreso Zaragoza (1. <sup>a</sup> y 3. <sup>a</sup> , comedor).....	15,15
Expreso Zaragoza - Barcelona (coches-camas, butacas y comedor).....	20,20
Omnibus Guadalajara (2. <sup>a</sup> y 3. <sup>a</sup> ).....	9,50
Omnibus Guadalajara (2. <sup>a</sup> y 3. <sup>a</sup> ).....	13,30
Omnibus Sigüenza (2. <sup>a</sup> y 3. <sup>a</sup> ).....	17 —
Expreso Andalucía (1. <sup>a</sup> y 3. <sup>a</sup> ), coches directos (coches mixtos 1. <sup>a</sup> y 2. <sup>a</sup> clase), directos para Almería; lunes, miércoles, viernes y domingos para Baeza; martes, jueves y sábados para Málaga, por Espeliú, diario.....	9,50
Expreso Málaga-Algeciras (coches butacas y tercera; coches directos para Granada, por Baeza, martes, jueves, sábados y domingos; para Algeciras, un coche de 3. <sup>a</sup> diario, y lunes, miércoles y viernes, coche comedor hasta Alcázar.....	21,35
Expreso Andalucía (butacas y camas); Cádiz (butacas diario, y coches-camas martes, jueves y sábados).....	22,40
Expreso Valencia-Alicante-Cartagena (primera y tercera).....	9 —
Expreso Aranjuez, Cuenca y Toledo (1. <sup>a</sup> y 3. <sup>a</sup> ).....	9,10
Correo-expreso Cartagena (1. <sup>a</sup> y 3. <sup>a</sup> ).....	21,45
Correo-expreso Valencia (1. <sup>a</sup> y 3. <sup>a</sup> ).....	22,10
Mensajerías Valencia, Alicante, Cartagena y Tarancón.....	11,10

Sigue en la cuarta plana.

### BAILES MODERNOS

ACADEMIA ELEGANTE, JULTA Y MORAL

Plaza del Carmen, núm. 1

Unica Academia que garantiza la enseñanza.



### JABON Y LEJIA



### CATARINEU

ACEITES FILTRADOS - Pidanse en todas partes

ARAVACA-FUENCARRAL

DESPACHO EN MADRID: **FUENCARRAL, 58**

TELEFONO 10427



Número 44.708

### FABRICA DE IMPERMEABLES

ABRIGOS DE CUERO

Trincheras y gabardinas con forro impermeable desmontable.—Últimas novedades en impermeables checos para señoras y caballeros.—Capitas para niños desde 8,50 pesetas.

### FELIX RIESCO

Plaza del Progreso, 3.-MADRID

Teléfono 73.666



# SASTRERIA GALINDO

CORTE PROPIO

TRAJES ULTIMA MODA

GABANES-TRINCHERAS

Se admiten géneros para su confección

8, Concepción Jerónima, 8

Teléfono 72746

**Llegadas a Madrid**

	Horas
Correo Barcelona y Zaragoza.....	8 —
Omnibus Guadalajara .....	8,35
Expreso Barcelona-Zaragoza (coches-camas y butacas) .....	15 —
Omnibus Sigüenza (2. <sup>a</sup> y 3. <sup>a</sup> ).....	9 —
Expreso Zaragoza (1. <sup>a</sup> y 3. <sup>a</sup> ).....	11,30
Expreso Barcelona-Zaragoza (1. <sup>a</sup> y 3. <sup>a</sup> ).....	15,30
Omnibus Barcelona-Zaragoza (1. <sup>a</sup> , 2. <sup>a</sup> y 3. <sup>a</sup> ).....	22 —
Correo Andalucía .....	20,50
Expreso Andalucía (coches-camas y butacas)...	7 —
Correo-expreso Valencia (1. <sup>a</sup> y 3. <sup>a</sup> ).....	8,45
Correo-expreso Cartagena (1. <sup>a</sup> y 3. <sup>a</sup> ).....	8 —
Expreso Málaga-Algeciras .....	8,30
Omnibus Aranjuez-Tarancón .....	8,10
Expreso Valencia, Alicante y Cartagena (primera y tercera) .....	9,20
Expreso Toledo, Cuenca y Aranjuez.....	19,40
Expreso Andalucía .....	20 —
Mensajerías Valencia, Cartagena, Alicante y Cuenca .....	20,25
	20,10

**NORTE**

**Salidas de Madrid**

Rápido Hendaya-Bilbao .....	10,20
Sudexpreso Madrid-Hendaya.....	22,35
Correo Hendaya-París-Bilbac (1. <sup>a</sup> y 3. <sup>a</sup> ).....	22,50
Rápido Asturias-Santander (1. <sup>a</sup> y 3. <sup>a</sup> ).....	10-10

Horas

Expreso Galicia (1. <sup>a</sup> y 3. <sup>a</sup> ).....	19,20
Correo Santander (1. <sup>a</sup> , 2. <sup>a</sup> y 3. <sup>a</sup> ).....	19,30
Correo Asturias-Galicia (1. <sup>a</sup> , 2. <sup>a</sup> y 3. <sup>a</sup> ).....	21,40
Expreso Asturias (1. <sup>a</sup> , 2. <sup>a</sup> y 3. <sup>a</sup> ).....	20-15

**Llegadas a Madrid**

	Horas
Correo Hendaya .....	6 —
Rápido Hendaya-París-Bilbao .....	20 —
Expreso lujo Hendaya .....	9,15
Expreso Hendaya (1. <sup>a</sup> y 3. <sup>a</sup> ).....	7 —
Correo Santander y León.....	6 —
Correo Asturias-Galicia .....	7,45
Expreso Asturias (1. <sup>a</sup> , 2. <sup>a</sup> y 3. <sup>a</sup> ).....	8 —
Correo Santander .....	8,10
Expreso Galicia (coches-camas) .....	9,40
Rápido Santander (1. <sup>a</sup> y 3. <sup>a</sup> ).....	20,35

## SERVICIOS DE LA CAPITAL

**GOBIERNO ESPAÑOL.—MINISTERIOS**

Presidencia del Consejo de Ministros, Paseo de la Castellana, 3, teléfono 30165.—Ministerio de Estado, Plaza de las Provincias, 1, teléfono 52849.—Economía Nacional, Paseo de Atocha, 1 y 3, teléf. 73569.—Ministerio de la Guerra, Alcalá, 53, teléfono 16552.—Ministerio de Fomento, Paseo de Atocha, 53, teléfono 73040.—Ministerio de Gobernación, Puerta del Sol, 7, teléfono 53037.—Ministerio de Hacienda, Alcalá, 11, teléfono 11370.—Instrucción, Alcalá, 34, te-

Fábrica de Sombreros para Señora y Niños

**Palacio de la Moda**

Ultimas creaciones de la Moda

FLORES, PLUMAS, CINTAS, TERCIOPELOS Y ARTÍCULOS PARA LA CONFECCIÓN

Montera, 36, principales

**M. ALBIZU**

MADRID.—Teléf: 16933:

Todas las damas elegantes y de buen gusto, por ser sus artículos lo más chic y sus precios corrientes y sin competencia, compran en esta acreditada casa.

SE REMITEN ENCARGOS A PROVINCIAS

# Tres Revistas indispensables!

Amenidad  
Distinción  
Economía

**EL HOGAR Y LA MODA**

La Revista de modas más popular de España.

**LECTURAS**

— Primer magazine español ilustrado.

**LABORES DEL HOGAR**

— Labores y trabajos artísticos del Hogar.

Pida muestra gratis en Valverde, 30 y 32. - Teléf. 17 9 7 8  
LIBRERIA "EL HOGAR Y LA MODA"

léfono 11667.—Ministerio de Justicia, San Bernardo, número 47, teléfono 14945.—Ministerio de Marina, Paseo del Prado, 3, teléfono 70412.—Trabajo, Marqués de la Ensenada, 8, teléfono 33391.—Ministerio de Comunicaciones, Plaza de Cánovas.

## LOS MAS IMPORTANTES BANCOS

Central.—Alcalá, 31.—Teléfono 11140.  
Calamarte.—Alcalá, 44 y 46.—Teléfono 12890.  
Ahorros y Construcciones.—Prim, 5.—Teléf. 10993.  
Avila.—Peligros, 1.—Teléfono 10164.  
Alemán Trasatlántico.—P.º Prado, 16.—Tel. 14955.  
Bilbao.—Alcalá, 16.—Teléfono 12866.  
Castilla.—Pl. Independencia, 2.—Teléf. 52001.  
Cataluña.—Av. C. Peñalver, 19.—Teléfono 14664.  
Crédito Industrial.—P.º Recoletos, 6.—Tel. 53834.  
Crédito Local de España.—Alcalá, 22.—Tel. 12850.  
España.—Alcalá y Salón del Prado.—Teléf. 11110.  
Español de Crédito.—Alcalá, 14.—Teléfono 11126.  
Español de Crédito Hipotecario.—Sagasta, 4.  
Español del Río de la Plata.—Alcalá, 57.—Tel. 11040.  
Germánico-América del Sur.—C.ª S. Jerónimo, 32.  
Hipotecario.—Paseo de Recoletos, 12.  
Hispano-Americano.—Plaza de Canalejas, 1.  
Hispano de Edificación.—Av. C. Peñalver, 8 y 10.  
Industria y Comercio.—C.ª San Jerónimo, 43.  
Matritense.—San Agustín, 3.  
Nacional de Mutualidades.—Serrano, 5.  
Popular de León XIII.—Costanilla San Andrés, 7.  
Sáinz.—Alcalá, 12.  
Urquijo.—Alcalá, 55.  
Vitalicio de España.—Alcalá, 25.  
Vizcaya.—Nicolás M.ª Rivero, 8 y 10.  
Zaragozano.—Nicolás M.ª Rivero, 4 y 6.  
Anglo South American.—Av. C. Peñalver, 21.  
Crédit Lyonnais.—Alcalá, 10.  
Bolsa de Madrid.—Plaza de la Lealtad.

## TEATROS DISTINGUIDOS

Calderón.—Atocha, 12.—Teléfono 10187.  
Price.—Plaza del Rey, 7.—Teléfono 51908.  
Cómico.—Mariana Pineda, 10.—Teléfono 10525.  
Eslava.—Pasadizo de San Ginés.—Teléfono 14032.  
Español.—Plaza del Príncipe Alfonso.—Teléf. 12121.  
Fontalba.—Av. Pi y Margall, 6.—Teléfono 14419.  
Isabel.—Barquillo, 14.—Teléfono 14778.  
Lara.—Corredera de San Pablo, 17.—Teléf. 11631.  
Pavón.—Embajadores, 11.—Teléfono 72315.  
Teatro Maravillas.—Malasaña, 6.—Teléfono 36993.  
Muñoz Seca.—Plaza del Carmen.—Tel. 11875.  
Cervantes.—Corredera baja, 41.—Tel. 12114.  
Maravillas.—Malasaña, 6.—Tel. 36993.  
Beatriz.—Claudio Coello, 45.—Tel. 53108.

## LOS MEJORES CAFES

Oriental.—P.ª del Sol, 11 y 12.—Teléfono 13005.  
Lisboa.—Mayor, 1.—Teléfono 15800.  
Puerto Rico.—P.ª del Sol, 3.—Teléfono 14804.  
Universal.—P.ª del Sol, 15.—Teléfono 15807.

## VILLA-ROSA RESTAURANT

El mejor y más típico en su género y el preferido por la buena Sociedad

SERVICIO PERMANENTE

Plato del día — Servicio a la carta

Visite usted VILLA-ROSA

Plaza de Santa Ana, 17. — Teléfono 12.270

## CASA JACINTO

Visite esta casa

Beberá usted el mejor Vino de Madrid

CONCEPCION JERONIMA, 6

TELEFONO 75.434

## ¡Teatros! ¡Casinos! ¡Hoteles!

El mejor material eléctrico en inmejorables condiciones

LO VENDE

## FEDERICO BRIHUEGA

28. Carmen, 28

Confitería :: Pastelería :: Fiambres

## N I Z A

Especialidades y creaciones para el te y postres

Se sirven LUNCHS

Argensola, 20 y Orellana, 16 :: Glorieta de Bilbao, 7 y Sagasta, 2 :: Teléfono 33.253

## LA CORUÑA MARTIN NAVAZO

Vinos - Restaurant - Cervezas - Licores de todas las marcas - Mariscos del día - Aperitivos y bocadillos  
—: La peña más clásica —:

TELEFONO 96637

4, Alcalá, 4



**AVENIDA**  
 COMPAÑIA DIAZ-ARTIGAS COLLADO  
 No hay función.  
 Mañana, a las 6,30:  
**LA PÍCARA VIDA** (Estreno)  
 De los hermanos Quintero.

**FONTALBA**  
 COMPAÑIA CARMEN DIAZ  
 A las 6,30 y 10,30:  
**LA DUQUESA GITANA**

**LARA** (Compañía Titular)  
 A las 6,30 y 10,30:  
 Lo que hablan las mujeres.

**BEATRIZ**  
 (COMPAÑIA LOLA MEMBRIVES)  
 A las 6,30 y 10,30:  
**TERESA DE JESÚS**

**IDEAL**  
 Compañía lírica del maestro Guerrero.  
 A las 6,30: **La rosa del azafrán.**  
 A las 10,30: **LOS MOSCONES**

**¡¡Anunciantes!!**  
 El anunciar en la Revista diaria  
**Espectáculos de Madrid**  
 es  
**¡¡VENDER, VENDER y VENDER!!**

**MARIA ISABEL**  
 EMPRESA E. DE POMBO - COMPAÑIA DE JUAN BONAFÉ  
 A las 6,30: **Tal para cual o El secreto de Julia.**  
 A las 10,30: **Don Pedro el Cruel o Los hijos mandan.**  
 Butacas, 3 pesetas.

**Empresarios, anunciar en**

**PAVÓN**  
 (Compañía de Revistas Ceia Gámez)  
 A las 6,30 y 10,30:  
**LAS LEANDRAS**  
 Últimos días.  
 Precios populares.  
 Butacas, 2 pesetas.

**ESPECTÁCULOS DE MADRID**

**MARAVILLAS**  
 (Compañía de Revistas)  
 A las 6,30 (popular):  
**LAS GUAPAS**  
 A las 10,45:  
**Mi costilla es un hueso**  
 ¡Éxito cumbre!

**CRONICA**

—¡Hola, amigo Heliodoro! ¿Qué te trae al teatro? —Pues verás, Rigoberto, me he pasado un día en el teatro, y me he divertido mucho. —¿Has estado recorriendo estos teatros? —¡Ca, hombre!... Verás: el teatro de la calle de la Cruz, que se representan en ese centro de la calle de Torres; y hay cada vacío que se ve. —¿Pues ya te contaré algo de lo que he visto? —Por hoy no va más... —Yo estoy en el teatro de don Perico, que fué un éxito. Hay una compañía que se llama "La duquesa gitana", que está superior; Romea, que hacen un conjunto formidable de los éxitos. —Pues en Maravillas, que es un teatro de maestro Alonso, *Mi costilla es un hueso*, un *plantel* de mujercitas bonitas, Angel, la Taberner, la Peruchilla, y del sexo feo, los «ases» de la calle de la Cruz, etc. Todas las noches se pagan los billetes. —Entonces con esa compañía. —¡Un filón, un verdadero filón! —Sabrás que el día 1 de diciembre se presentará con otro estreno de don Perico. —Pues me alegro, chico, porque es la «barquillera». —Y también el día miércoles la revista *Las guapas*, que es incomparable, porque hay teatro en la que se ha gastado mucho dinero. —Pavón también preparan otro estreno, *La rosa del azafrán*, que es una vista de Torres del Alamo y Aradón, que la que dicen que la Emperatriz ha visto hasta la próxima semana, que es un éxito. —¡Pues ya te contaré algo de lo que he visto! —¡Pues ya te contaré algo de lo que he visto!

**Casa Marcelino**  
 — — Colmado típico andaluz — —

**MANZANILLAS**  
 de las  
 mejores marcas.

La Peña más clásica de Madrid, donde se discute y se *chanela* más de toros.

VISITE ESTA CASA - Manuel Fernández y González, 8 - Teléf. 95.124





HOY 3 556  
 de 1932

TEATRAL

... de este pajolero mun-  
 ... semana fué en extremo  
 ... y otras zarandajas... —Yo  
 ... las nochechitas, que ya, ya...  
 ... nocturnos y «cabarenes»?  
 ... Martin, viendo las GUARRADAS  
 ... explota el *espabilado* Paco  
 ... Caray, chico, me dejas  
 ... y sabrositas, de este asunto;  
 ... Muñoz Seca viendo el estreno  
 ... gracia, en el que los artístas  
 ... Hay que ver a Pilar Torres  
 ... a la Muñoz Sampedro,  
 ... y, en general, todos, que  
 ... clase de artistas, se aseguran  
 ... con el formidable éxito del  
 ... Bien es verdad que tienen  
 ... el opio. La Amparo Miguel  
 ... de *memece* estupendas;  
 ... Miguel Ligero, Paquito Galle  
 ... tan codiciado de «No hay  
 ... bastante para la tempo  
 ... Sabrás, Rigodito, que el jue  
 ... titular del María Isabel,  
 ... ca, que se titula *Equilibrios*.  
 ... primerísima compañía la de  
 ... en Eslava se estrenará el  
 ... dicen constituirá un éxito  
 ... una presentación portento  
 ... de duros la Empresa; y en  
 ... con el estreno de la re  
 ... rada por el maestro Guerre  
 ... el resto. Acabo mi char  
 ... cuenta de las novedades que  
 ... heliodoro! —¡ Con Dios, Ri



B A I L E S --  
 --- ACADEMIA MICKEY

Frecuentada por toda gente chic, elegante y distinguida.  
 CLASES PARTICULARES a TODAS HORAS  
 CLASES GENERALES DE 7 A 9 TARDE  
 ENSEÑANZA RAPIDA  
 PRECIADOS, 24 (entrada por Carmen, 25)



**CERVANTES**  
 Compañía R. Caralt.  
 A las 6,30 y 10,30:  
**El beso mortal**  
 ¡Éxito grandioso!  
 (Últimas representaciones)

**MUÑOZ SECA**  
 (COMPAÑIA DE COMEDIAS)  
 A las 6,30 (martes aristocráticos):  
**¡TE QUIERO, PEPE!**  
 A las 10,30: **¡TE QUIERO, PEPE!**  
 ¡Gran éxito!

Anuncie en estas carteleras

**ESLAVA**  
 Compañía titular de revistas.  
 Por la tarde no hay función.  
 A las 10,30:  
**LAS LEANDRAS**  
 Últimas representaciones.  
 Pronto, estreno de la revista  
**LAS FALDAS**

**ESPAÑOL**  
 MARGARITA XIRGU-ENRIQUE BO. RAS  
 A las 6,30: MARIA-ROSA  
 A las 10,30: EL ABUELO

**ROMEA**  
 A las 6,30: Qué pasa en Cádiz?  
 A las 10,45: La Fipa de Oro

**CÓMICO**  
 A las 6,30 y 10,30:  
**¡YO SOY LA GRETA GARBO!**

Anuncie V. en estas carteleras

**CIRCO DE PRICE**  
 (Dirección: M. Sánchez Rexach)  
 A las 4, 6,30 y 10,30:  
 Grandioso éxito de la nue  
 va Compañía! ¡Formidables  
 atracciones! ¡Suceso! La gran  
 excéntrica, atracción de Pa  
 rís, **María Valente** (única en su  
 género) y otras.

**FUENCARRAL**  
 Compañía Rivas Cacho.  
 No hay función.

**¿Es usted comerciante?**  
 Pues anuncie en la Revista diaria  
**Espectáculos de Madrid**  
 y mejorará notablemente  
 su negocio.



CASA POLOLO

EL MEJOR CHATO DE MANZANILLA  
 - DE MADRID Y LA MEJOR TAPA -

Calle de Echegaray, 18 - Teléf. 94380

Minueto, 15.—Teléf. 73402.

# Clemente y García

CAMISERIA  
Y  
ROPA BLANCA

Equipos Canastillas, Batas, Blusas.  
Especialidad en ropas para niños.

51, Mayor, 51

- Colonial.—Alcalá, 3.—Teléfono 12603.
- Maison Dorée.—Alcalá, 22.—Teléfono 15804.
- La Montaña.—Alcalá, 2.—Teléfono 15020.
- Norte.—Montera, 54.—Teléfono 16802.
- Colón.—Alcalá, 17.—Teléfono 16022.
- Correos.—P.ª del Sol, 10.—Teléfono 12466.
- Gijón.—Paseo de Recoletos, 21.—Teléfono 12607.
- Granja El Henar.—Alcalá, 40.—Teléfono 12079.
- Kutz.—Av. C. Peñalver, 16.—Teléfono 14219.
- Levante.—Puerta del Sol, 4.—Teléfono 12708.
- Madrid.—Alcalá, 9.—Teléfono 10257.
- María Cristina.—Mayor, 6.—Teléfono 15456.
- Nacional.—Toledo, 19.—Teléfono 10794.
- Regina.—Alcalá, 19.—Teléfono 12426.

**ALGUNOS SERVICIOS DEL AYUNTAMIENTO**

Alcaldía-Presidencia, Plaza de la Villa, teléfono 10106.—Comisiones de Concejales, Plaza de la Villa, 5, teléfono 10808.—Tercera Casa consistorial, Plaza de la Constitución, 3, teléfono 10021.

**AGUAS POTABLES Y ALCANTARILLADO**

Dirección, Plaza de la Villa, 4, teléfono 10922.—Inspección, Casa Cisneros, Plaza de la Villa, 4, teléfono 11227.—Inspección de Alcantarillas, Plaza de la Constitución, 3, teléf. 10012.—Almacenes de la Villa, Santa Engracia, 104, teléf. 30034.—Alumbrado, Dirección, Plaza de la Villa, 5, teléf. 10624.—Arquitectos, Dirección, Plaza de la Villa, 4, teléf. 11406.—Carruajes, Dirección, Plaza de la Constitución, teléfono 11070.—Colegio de Ntra. Sra. de la Paloma, Dehesa de la Villa, teléf. 30410.—Depositaria Municipal, Plaza de la Villa, 5, teléf. 12853.—Ensanche, Iefe Negociado, Ayala, 14, teléf. 52859.—Inspección facultativa, Costanilla de los Angeles, 13, teléfono 13659.—Guardia Municipal, Jefatura, Plaza de la Constitución, 3, teléf. 20021.—Guardia de Caballería, Costanilla de los Desamparados, 15, tel. 10651.—Imprenta municipal, Sacramento, 2, tel. 13337.—Incendios, Dirección, Imperial, 10, tel. 12800.—Laboratorio central, Bailén, 43, tel. 70320.—Puesto de Desinfección, Plaza de San Francisco, 3, tel. 73729.—Limpietas, Dirección, Imperial, 10, tel. 14630.—Mataderos, Dirección, Paseo de la Chopera, tel. 70116.—Mercado de la Cebada, Plaza de la Cebada, teléfono 70405.—Mercado de los Mostenses, Plaza de los Mostenses, teléf. 15279.—Parques y jardines, Dirección, Parque de Madrid, teléf. 54382.—Puericultura, Casa central, Peñón, 23, teléfono 71341.

**CASAS DE SOCORRO**

Buenavista : Castelló, 65, teléfono 52430.—Centro : Navas de Tolosa, 3, teléfono 10025.—Congreso : Fuencarral, 8, teléfono 10048.—Congreso (sucursal) : Hermosilla, 51, teléfono 30204.—Chamberí : Eloy Gonzalo, 15, teléfono 30271.—Chamberí (sucursal) : Santa Engracia, 130, teléfono 30268.—Hospicio : Augusto Figueroa, 43, teléfono 16139.—Hospital (sucursal) : Santa Isabel, 36, teléfono 74424.—Inclusa : Encomienda, 21, teléfono 70254.—Latina : Carrera de San Francisco, 8, teléfono 70050.—Latina (sucursal) : General Ricardos, 4, teléfono 70755.—Palacio :

**RELOJERIA de MANUEL ALVAREZ**

CASA ESPECIAL PARA COMPOSTURAS DE RELOJES ANTIGUOS POR DETERIORADOS QUE ESTÉN COMPRA Y VENTA DE RELOJES DE TODAS CLASES, ANTIGUOS Y MODERNOS  
CALLE DEL PRADO, 6 - TELÉF. 14.226 - MADRID

**FOTOGRAFIA LAURGRAFF**

Kilométricos, pasaportes y carnets entregados en el acto. Magníficas postales desde 3 pts.  
AMPLIACIONES, PRECIOS ECONÓMICOS  
HORTALEZA, 2  
EDIFICIO DEL CÍRCULO DE LA UNIÓN MERCANTIL  
¡MAS DE VEINTE AÑOS DE EXITO!

**DEPOSITO DE LINOLEUM**

Artículos de limpieza :: Tubos de goma  
Hules de mesas y para encerados  
FRANCISCO SERRANO  
Droguería y Perfumería :: Depósito de suelas y tacones de goma  
CONDE DE ROMANONES 11  
Teléfono 18557.—MADRID

**LA REGIONAL**

VINOS FINOS DE MESA :: SERVICIO A DOMICILIO  
Gran vino «EL PADRE ETERNO»  
:: y blanco «LA PALMA» ::  
I. LOS MADRAZO, I.—TELEF. 13563

**EL MESON DEL SEGOVIANO**

CAVA BAJA, núms. 11 y 28 :: Teléfono 72932  
El sitio más popular de la corte, donde pueden admirar los famosos frescos del pintor ARTURO ORTIZ ALGUACIL  
LOS JUEVES, Pote gallego.  
NO DEJE DE VISITAR ESTE FAMOSO MESON

**CASA MERP**  
REGLA STYLOGRAFICAS  
MAGARAY 7 - TELEFONO 10095 - MADRID



## LINEAS DE TRANVIAS

1 Sol-Salamanca	0,15	Sol-Especial P. de Toros. Corrida d. Novillos, 0,30.—Cda. de Toros.	0,50
2 Sol-Argüelles	0,15	25 Plaza-Mayor-Leganés	0,50
3 Salamanca-Sol, 0,15.—Sol-Quevedo	0,10	26 Cibeles-Puerta de Toledo	0,15
4 Sol-Ventas, 0,20.—Sol-Pardiñas	0,15	27 Pozas-Sol, 0,15.—Sol-Delicias	0,15
Servicio especial Plaza de Toros, Cda. de novillos, 0,20.—Toros.	0,50	28 Red de San Luis-Prosperidad	0,20
5 Sol-Pardiñas	0,15	29 Puente-Vallecas-Antón Martín	0,15
6 Goya-Sol, 0,15.—Sol-Argüelles	0,15	30 Hipódromo-Chamartín la Rosa	0,15
7 Sol-Hipódromo	0,15	31 Sol-Diego de León	0,15
8 Bombilla-Sol, 0,30.—Sol-Hpmo.	0,15	34 Santo Domingo-Pozas	0,15
9 Sol-Bombilla, 0,30.—Sol-Norte	0,20	35 Plaza Mayor-Puerta del Angel	0,10
10 Sol-Estación del Norte	0,20	36 C. Caminos-Glorieta Bilbao	0,10
11 Argüelles-Bilbao-Petiro	0,15	37 Cibeles-Puerta de la Princesa	0,15
12 Sol-Argüelles (Rósaes)	0,15	38 Cibeles-Goya (final)	0,15
13 Antón Martín-Sol, 0,10.—Sol-Quevedo	0,10	39 Pozas-Plaza de Santa Cruz (por Ventura Rodríguez)	0,15
14 P. Vlls.-Sol, 0,25.—Sol-Qdo.-Cuatro Caminos	0,10	40 Prosperidad.—P. A. Martínez	0,15
15 P. Vallecas-Sol, 0,15.—Sol-Chamberf-Olavide	0,10	41 Santo Domingo-Pozas 0,15. Pozas-Escuela de Agricultura, 0,10.—Escuela de Agricultura-Puerta de Hierro	0,20
17 C. Caminos-Sol	0,10	42 Cibeles-Hipódromo	0,15
18 Obelisco-Sol, 0,10.—Sol-S. Fco.	0,10	44 Cibeles-Plaza Manuel Becerra	0,15
19 C. Caminos.—P. A. Martínez	0,10	47 Plaza Mayor-Mataderos	0,20
20 C. Caminos-Red de San Luis	0,10	48 Quevedo-Cibeles-P. Atocha	0,15
21 Sol-Pozas (por Leganitos)	0,15	49 Glorieta Ruiz Jiménez-Garefa	0,15
22 Pozas-Sol, 0,15.—Sol-Embajds.	0,15	50 Glorieta Ruiz Jiménez-Garefa Gaztambid	0,15
24 P. Mayor-Carabanchel Bajo, 0,30 Carabanchel-Alto	0,10		

Cristino Martos, 5, teléfono 30073.—Palacio (sucursal): Plaza del Puente de Segovia, 3, teléfono 70120. Universidad: Alberto Aguilera, esquina a Vallehermoso, teléfono 32142.

## BIBLIOTECAS Y MUSEOS

### HORAS DE VISITA

Servidas por el Cuerpo de Archiveros, Bibliotecarios y Arqueólogos, se encuentran abiertas, todos los días laborables, las siguientes:

Real Academia Española (Felipe IV, 2), de ocho a doce.

Real Academia de la Historia (León, 21), de quince treinta a diecinueve treinta.

Biblioteca Nacional (paseo de Recoletos, 20), de ocho a catorce.

Biblioteca de San Isidro (Toledo, 45), de diez a catorce.

Archivo Histórico Nacional (paseo de Recoletos, número 20), de ocho a catorce.

Ministerio de Hacienda (Alcalá, 7 y 9), de nueve a catorce.

Real Sociedad Económica Matritense de Amigos del País (plaza de la Villa), de ocho a trece.

Facultad de Derecho (San Bernardo, 59), de diez a trece. Los domingos, de diez a doce.

Facultad de Medicina (Atocha, 104), de ocho a catorce.

Facultad de Farmacia (Farmacia, 2), de nueve a doce y de quince a dieciocho.

Museo Arqueológico Nacional (Serrano, 13), de diez a catorce; los domingos, de diez a trece. La consulta de libros requiere autorización del jefe del Museo.

Museo de Ciencias Naturales (paseo del Hipódromo), de diez a catorce.

mo), de ocho a catorce, excepto el mes de agosto, que se dedica a la limpieza.

Museo de Reproducciones Artísticas (Alfonso XII, número 58), de diez a trece y de dieciséis a diecinueve.

Centro de Estudios Históricos (Almagro, 26), de nueve a trece y de dieciséis a veinte, cerrando en agosto por la limpieza y recuento.

Escuela Superior de Arquitectura (Estudios, 1), de nueve a trece, excepto el mes de agosto, para proceder a la limpieza general.

Escuela de Veterinaria (Embajadores, 70), de ocho a catorce, excepto la segunda quincena de agosto, que se cerrará por la limpieza de libros.

Talleres de la Escuela Industrial (Embajadores, número 88), de ocho a trece.

Escuela Industrial (San Mateo, 5), de ocho a catorce.

Jardín Botánico (paseo del Prado), de ocho a catorce, excepto el mes de agosto, que se cerrará para la limpieza.

Biblioteca Popular del distrito de Chamberí (paseo de Ronda, 2), de dieciocho a veintidós; los domingos, de diez a trece.

## AUTOMÓVILES

### TARIFA PARA SU SERVICIO

#### FRANJA ENCARNADA

(SIN PROPINA)

Los 800 primeros metros	0'60
Por cada 333 metros más o fracción	0'10 y 0'20
Por cada hora que el coche esté parado	4'00
Despedidos en el tercer límite, se abonará por regreso	1'25

## Manuel Albizu

CASA J. ALVAREZ Un amigo que sabe comer bien nos ha invitado a almorzar en este acreditado restaurante de la calle de la Victoria, 4 y Pasaje Mathcu, 1. Opípara, sencillamente, la comida, sazónada con *cerveza extra*, la mejor que se bebe en Madrid; deliciosos mariscos del Cantábrico y café magnífico. Un rato de *tertulia*, y para hacer la digestión una partida en los estu-  
pendos *billares de precisión* que la Casa tiene instalados en el entresuelo. En fin, que somos unos sibaritas.— *Un amigo.*

Comidas y cenas a la carta.—Teléfono 92.293

**Sastrería**

**Terrado**

**Sastrería**

Proveedor de las Cooperativas del Ministerio  
de la Guerra e Instituciones

Trajes  
Gabanes  
Trincheras

LEGANITOS

2

Teléfono 13799

Uniformes  
de  
todas clases



PLAZOS Y CONTADO

**GRAN ALMACÉN DE VINOS Y LICORES**

ESTABLECIMIENTO RECIÉN INAUGURADO

Los mejores Vinos y Licores de todas las marcas a precios popularísimos

La mejor Caña de cerveza y el Vermouth más exquisito

lo da **CASA MADARIA**

Le esperan diariamente en **POSTAS, 23**

**BOCADILLOS  
EL COCINERO**

Los mejores del mundo

Postas, 23 Casa central, Atocha. 110

**KARDEX**

FICHERO VISIBLE PERFECTO

**LIPS**

CAJAS DE CAUDALES  
MUEBLES DE ACERO  
PARA OFICINAS  
ARCHIVADORES, MESAS,  
ARMARIOS, ETC

**Dudy Meyer**

Montera, 28  
MADRID

**LA MONUMENTAL**

Grandes salones de Peluquería

15 OFICIALES

NO SE ADMITEN PROPINAS

TETUAN, 25 DUPLICADO  
y CONCEPCION JERONIMA, 4  
TELEFONOS 18.098 y 74085

# Espectáculos de Madrid



Esta nuestra Revista-Programa diario

hará próximas y  
considerables reformas

teniendo en cuenta las muchas atenciones que con  
nosotros han tenido nuestros lectores y anunciantes

EN LOS

## DIEZ AÑOS DE PUBLICACION

que sin interrupción llevamos con esta ya tan conocida y extensiva Revista;  
y considerando esto, la Dirección prepara reformas, que en la mayor  
brevedad introducirá, en la seguridad que serán del agrado de todos.

### EL MEJOR ANUNCIADOR DE DIEZ AÑOS DE ÉXITO

#### Espectáculos de Madrid

2-Conde de Romanones-2

# GRANDES REBAJAS

DE

## PRECIOS



¿Ha oído Ud. la

### NUEVA GRAMOLA CON CAMARA ACÓSTICA "REENTRANTE?"

En caso negativo, hágalo en seguida. Acuda sin pérdida de tiempo a un agente nuestro y pida una audición musical con este nuevo instrumento. Al escuchar las primeras notas sentirá usted la sensación de que los artistas se hallan en su presencia. Su ánimo quedará cautivado ante esta nueva maravilla, y radiante de placer deseará usted adquirir este prodigioso aparato, que reproduce todos los sonidos musicales con una precisión verdadera admirable. Una sola audición le convencerá.

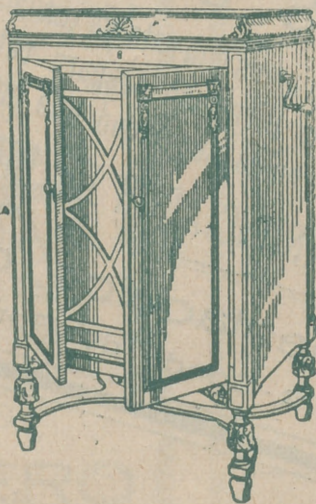

# La Voz de su Amo

COMPañÍA DEL GRAMÓFONO, S. A. E.  
AVENIDA DE PÍ Y MARGALL, 1.— MADRID

Fábrica:  
URGEL, N.º 234  
BARCELONA