

Décimo año de publicación no interrumpida

Espectáculos de Madrid

REVISTA DIARIA

GUIA DE LA CAPITAL

NOVELAS - PASATIEMPOS

CRONICAS DE TEATROS

TOROS

CINES
VARIETÉS
Y
SPORT

CONDONACIONES
ESCONDIDAS

Reparto Gratis

- DIRECCIÓN -
2- CONDE DE ROMANONES, 2



PIANOS
DE LAS MEJORES MARCAS
Alquileres, afinaciones y reparaciones
Unión Musical Española

Carrera de San Jerónimo, 30, y Preciados, 5 - Madrid

Pere Durán

EN PREPARACION para su salida próxima, que
registrará otro gran triunfo
para esta Casa



EXTRAORDINARIO DE

Espectáculos de Madrid,

que será la Revista
más interesante que
nuestros lectores podrán adquirir
GRATIS todas las semanas. Contendrá curiosos e interesantes
artículos del Teatro antiguo y moderno; crítica de estrenos; Inter-
viús; anécdotas, grabados y portada a dos colores.

¡Muy pronto!

¡Todas las semanas gratis!

¡Gran éxito!



DISTRIBUCION DE NUESTRAS TIRADAS



Todos los días, de doce y media a dos, en los Casinos de Madrid, Bellas Artes, Gran Peña; en los Hoteles Palace, París, Inglés, Victoria, Regina y Asturias. De cuatro a cinco (tarde), en los siguientes Cafés y de esta forma: *Martes, Jueves y Sábados*, Cafés Oriental, Lisboa, Puerto Rico, Universal y Colonial. *Miércoles, Viernes y Domingos*, Lyon d'Or, Maison Dorée, Café-Bar La Montaña y Norte. Diariamente se reparte en los Bares Villa-Rosa, Plaza de Santa Ana, 17; «Las Regiones», Jardines, 16 y 18, y en la Peluquería de Moda, Prado, 7.—Lo que avisamos a los señores anunciantes para que lo comprueben.

Para toda clase de anuncios y propagandas diríjense a la Dirección:

Domingo Fanegas • 2, Conde de Romanones, 2

PRINCIPALES TRENES

M. Z. A. Salidas de Madrid	Horas
Expreso Zaragoza-Barcelona (1. ^a y 3. ^a).....	9,40
Expreso Zaragoza (1. ^a y 3. ^a , comedor).....	15,15
Expreso Zaragoza - Barcelona (coches-camas, butacas y comedor).....	20,20
Omnibus Guadalajara (2. ^a y 3. ^a).....	9,50
Omnibus Guadalajara (2. ^a y 3. ^a).....	13,30
Omnibus Sigüenza (2. ^a y 3. ^a).....	17 —
Expreso Andalucía (1. ^a y 3. ^a), coches directos (coches mixtos 1. ^a y 2. ^a clase), directos para Almería; lunes, miércoles, viernes y domingos para Baeza; martes, jueves y sábados para Málaga, por Espeliú, diario.....	9,50
Expreso Málaga-Algeciras (coches butacas y tercera; coches directos para Granada, por Baeza, martes, jueves, sábados y domingos; para Algeciras, un coche de 3. ^a diario, y lunes, miércoles y viernes, coche comedor hasta Alcázar	21,35
Expreso Andalucía (butacas y camas); Cádiz (butacas diario, y coches-camas martes, jueves y sábados.....	22,40
Expreso Valencia-Alicante-Cartagena (primera y tercera)	9 —
Expreso Aranjuez, Cuenca y Toledo (1. ^a y 3. ^a).....	9,10
Correo-expreso Cartagena (1. ^a y 3. ^a).....	21,45
Correo-expreso Valencia (1. ^a y 3. ^a).....	22,10
Mensajerías Valencia, Alicante, Cartagena y Tarancón	11,10

Segue en la cuarta plana.

BAILES MODERNOS
ACADEMIA ELEGANTE, CULTA Y MORAL
Plaza del Carmen, núm. 1
Unica Academia que garantiza la enseñanza.

JABON Y LEJIA

CATARINEU
ACEITES FILTRADOS -Pidanse en todas partes
ARAVACA-FUENCARRAL
DESPACHO EN MADRID: **FUENCARRAL, 58**
TELEFONO 10427



Número 44.708

FABRICA DE IMPERMEABLES
ABRIGOS DE CUERO

Trincheras y gabardinas con forro impermeable desmontable.—Últimas novedades en impermeables checos para señoras y caballeros —Capitas para niños desde 3,50 pesetas.

FELIX RIESCO

Plaza del Progreso, 3.-MADRID

Telefono 7 666



SASTRERIA GALINDO

CORTE PROPIO

TRAJES ULTIMA MODA

GABANES - TRINCHERAS

Se admiten géneros para su confección

8, Concepción Jerónima, 8

Teléfono 72746

Llegadas a Madrid

	Horas
Correo Barcelona y Zaragoza.....	8 —
Omnibus Guadalajara	8,35
Expreso Barcelona-Zaragoza (coches-camas y butacas)	9 —
Omnibus Sigüenza (2. ^a y 3. ^a).....	11,30
Expreso Zaragoza (1. ^a y 3. ^a).....	15,30
Expreso Barcelona-Zaragoza (1. ^a y 3. ^a).....	22 —
Omnibus Barcelona-Zaragoza (1. ^a , 2. ^a y 3. ^a).....	20,50
Correo Andalucía	7 —
Expreso Andalucía (coches-camas y butacas).....	8,45
Correo-expreso Valencia (1. ^a y 3. ^a).....	8 —
Correo-expreso Cartagena (1. ^a y 3. ^a).....	8,30
Expreso Málaga-Algeciras	8,10
Omnibus Aranjuez-Tarancón	9,20
Expreso Valencia, Alicante y Cartagena (primera y tercera)	19,40
Expreso Toledo, Cuenca y Aranjuez.....	20 —
Expreso Andalucía	20,25
Mensajerías Valencia, Cartagena, Alicante y Cuenca	20,10

NORTE

Salidas de Madrid

Rápido Hendaya-Bilbao	10,20
Sudexpreso Madrid-Hendaya.....	22,35
Correo Hendaya-París-Bilbao (1. ^a y 3. ^a).....	22,50
Rápido Asturias-Santander (1. ^a y 3. ^a).....	10-10

Horas

Expreso Galicia (1. ^a y 3. ^a).....	10,20
Correo Santander (1. ^a , 2. ^a y 3. ^a).....	10,30
Correo Asturias-Galicia (1. ^a , 2. ^a y 3. ^a).....	21,40
Expreso Asturias (1. ^a , 2. ^a y 3. ^a).....	20-15

Llegadas a Madrid

Correo Hendaya	6 —
Rápido Hendaya-París-Bilbao	20 —
Expreso lujo Hendaya	9,15
Expreso Hendaya (1. ^a y 3. ^a).....	7 —
Correo Santander y León.....	6 —
Correo Asturias-Galicia	7,45
Expreso Asturias (1. ^a , 2. ^a y 3. ^a).....	8 —
Correo Santander	8,10
Expreso Galicia (coches-camas)	9,40
Rápido Santander (1. ^a y 3. ^a).....	20,35

SERVICIOS DE LA CAPITAL

GOBIERNO ESPAÑOL.—MINISTERIOS

Presidencia del Consejo de Ministros, Paseo de la Castellana, 3, teléfono 30165.—Ministerio de Estado, Plaza de las Provincias, 1, teléfono 52849.—Economía Nacional, Paseo de Atocha, 1 y 3, teléf. 73569.—Ministerio de la Guerra, Alcalá, 53, teléfono 16552.—Ministerio de Fomento, Paseo de Atocha, 53, teléfono 73040.—Ministerio de Gobernación, Puerta del Sol, 7, teléfono 53337.—Ministerio de Hacienda, Alcalá, 11, teléfono 11370.—Instrucción, Alcalá, 34, teléfono 11370.

Fábrica de Sombreros para Señora y Niños

Palacio de la Moda

Ultimas creaciones de la Moda

FLORES, PLUMAS, CINTAS, TERCIOPELOS Y ARTÍCULOS PARA LA CONFECCIÓN

Montera, 36, principales

M. ALBIZU

MADRID.—Teléf: 16933:

Todas las damas elegantes y de buen gusto, por ser sus artículos lo más chic y sus precios corrientes y sin competencia, compran en esta acreditada casa.

SE RE-ITEN EN CARGOS A PROVINCIAS

¡Tres Revistas indispensables!

**Amenidad
Distinción
Economía**

EL HOGAR Y LA MODA — La Revista de modas más popular de España.
LECTURAS — Primer magazine español ilustrado.
LABORES DEL HOGAR — Labores y trabajos artísticos del Hogar.

Pida muestra gratis en Valverde, 30 y 32. - Teléf. 17 9 7 8
LIBRERIA "EL HOGAR Y LA MODA"

léfono 11667.—Ministerio de Justicia, San Bernardo, número 47, teléfono 14945.—Ministerio de Marina, Paseo del Prado, 3, teléfono 70412.—Trabajo, Marqués de la Ensenada, 8, teléfono 33391.—Ministerio de Comunicaciones, Plaza de Cánovas.

LOS MAS IMPORTANTES BANCOS

Central.—Alcalá, 31.—Teléfono 11140.
Calamarte.—Alcalá, 44 y 46.—Teléfono 12890.
Ahorros y Construcciones.—Prim, 5.—Teléf. 10993.
Avila.—Peligros, 1.—Teléfono 10164.
Alemán Trasatlántico.—P.º Prado, 16.—Tel. 12955.
Bilbao.—Alcalá, 16.—Teléfono 12866.
Castilla.—Pl. Independencia, 2.—Teléf. 52001.
Cataluña.—Av. C. Peñalver, 19.—Teléfono 14664.
Crédito Industrial.—P.º Recoletos, 6.—Tel. 53834.
Crédito Local de España.—Alcalá, 22.—Tel. 12850.
España.—Alcalá y Salón del Prado.—Teléf. 11110.
Español de Crédito.—Alcalá, 14.—Teléfono 11126.
Español de Crédito Hipotecario.—Sagasta, 4.
Español del Río de la Plata.—Alcalá, 57.—Tel. 11040.
Germánico-América del Sur.—C.ª S. Jerónimo, 32.
Hipotecario.—Paseo de Recoletos, 12.
Hispano-Americano.—Plaza de Canalejas, 1.
Hispano de Edificación.—Av. C. Peñalver, 8 y 10.
Industria y Comercio.—C.ª San Jerónimo, 43.
Matritense.—San Agustín, 3.
Nacional de Mutualidades.—Serrano, 5.
Popular de León XIII.—Costanilla San Andrés, 7.
Sáinz.—Alcalá, 12.
Urquijo.—Alcalá, 55.
Vitalicio de España.—Alcalá, 25.
Vizcaya.—Nicolás M.ª Rivero, 8 y 10.
Zaragozano.—Nicolás M.ª Rivero, 4 y 6.
Anglo South American.—Av. C. Peñalver, 21.
Crédit Lyonnais.—Alcalá, 10.
Bolsa de Madrid.—Plaza de la Lealtad.

TEATROS DISTINGUIDOS

Calderón.—Atocha, 12.—Teléfono 10187.
Price.—Plaza del Rey, 7.—Teléfono 51908.
Cómico.—Mariana Pineda, 10.—Teléfono 10525.
Eslava.—Pasadizo de San Ginés.—Teléfono 14032.
Español.—Plaza del Príncipe Alfonso.—Teléf. 12121.
Fontalba.—Av. Pi y Margall, 6.—Teléfono 14419.
Isabel.—Barquillo, 14.—Teléfono 14778.
Lara.—Corredera de San Pablo, 17.—Teléf. 11631.
Pavón.—Embajadores, 11.—Teléfono 72315.
Teatro Maravillas.—Malasaña, 6.—Teléfono 36993.
Muñoz Seca.—Plaza del Carmen.—Tel. 11875.
Cervantes.—Corredera baja, 41.—Tel. 12114.
Maravillas.—Malasaña, 6.—Tel. 36993.
Beatriz.—Claudio Coello, 45.—Tel. 53108.

LOS MEJORES CAFES

Oriental.—P.ª del Sol, 11 y 12.—Teléfono 13005.
Lisboa.—Mayor, 1.—Teléfono 15800.
Puerto Rico.—P.ª del Sol, 3.—Teléfono 14804.
Universal.—P.ª del Sol, 15.—Teléfono 15807.

VILLA-ROSA RESTAURANT

El mejor y más típico en su género y el preferido por la buena Sociedad

SERVICIO PERMANENTE

Plato del día — Servicio a la carta

∴ Visite usted VILLA-ROSA ∴

Plaza de Santa Ana, 17.— Teléfono 12.270

CASA JACINTO

Visite esta casa

Beberá usted el mejor Vino de Madrid

CONCEPCION JERONIMA, 6

TELEFONO 75.434

¡Teatros! ¡Casinos! ¡Hoteles!

El mejor material eléctrico en inmejorables condiciones

LO VENDE

FEDERICO BRIHUEGA

28, Carmen, 28

Confitería ∴∴ Pastelería ∴∴ Fiambres

N I Z A

Especialidades y creaciones para el te y postres

Se sirven LUNCHS

Argensola, 20 y Orellana, 16 ∴∴ Glorieta de Bilbao, 7 y Sagasta, 2 ∴∴ Teléfono 33.253

LA CORUÑA MARTIN NAVAZO

Vinos - Restaurant - Cervezas - Licores de todas las marcas - Mariscos del día - Aperitivos y bocadillos —∴∴ La peña más clásica ∴∴—

TELEFONO 96637

4, Alcalá, 4



A VENIDA
 COMPAÑIA DIAZ-ART GAS COLLADO
 A las 6,30 y 10,30:
La moral del divorcio (de Benavente)
 ¡Gran éxito!

FONTALBA
 COMPAÑIA CARMEN DIAZ
 A las 6,30 y 10,30:
LA DUQUESA GITANA

LARA (Compañía Titular)
 A las 6,30 y 10,30:
 Lo que hablan las mujeres.

BEATRIZ
 (COMPAÑIA LOLA MEMBRIVES)
 A las 6,30: **CANCIONERA**
 Por la noche no hay función.

IDEAL
 Compañía lírica del maestro Guerrero.
 A las 6,30: **La Fama del Tartanero.**
 A las 10,30: **Sole, la peletera.**

EMPIRE (Aduana, 19-21)
 MUSIC - HALL - TEATRO
 Grandioso éxito de la revista
Las Nuevas Jóvenes
 y otras atracciones.

MARIA ISABEL
 EMPRESA E. DE POMBO COMPAÑIA DE JUAN BONAFÉ
 A las 6,30: **Engáñala, Constante**
 (Ya no es delito)
 A las 10,30: **Don Pedro el Cruel**
 o **Los hijos mandan.**
 Precios populares:
 Butaca 3 pesetas.

Empresarios, anunciar en

PAVÓN
 (Compañía de Revistas Celia Gámez)
 A las 6,30 y 10,30:
LAS LEANDRAS
 por la sin rival vedette
Celia Gámez
 (Últimas representaciones)
 Butacas, 0,5 cts.
 Pronto, estreno de una Revista
 del Maestro Guerrero.

ESPECTÁCULOS DE MADRID

MARAVILLAS
 (Compañía de Revistas)
 A las 6,30 (popular):
Las guapas.
 A las 11,45:
Mi costilla es un hueso
 ¡Éxito cumbre!

NOVELAS Y M...
 SINGULARIDADES DA M...

vas, ganchos, rabos, do...
 paciente de sus nevios...
 el sol ardiente de julio...
 mente por la tarde se fr...
 y ella, extendiendo una...
 pecho, iba a apoyarse...
 abanico. Abanico que pa...
 chinesco, redondo, de s...
 ta bordados a pluma, un...
 y trémula como un plum...
 pendían dos borlas de...
 nácar, a la manera pers...
 Era un abanico mag...
 perado en las manos pla...
 casa. Pero como ella er...
 Macario, con esta intuic...
 dos, pensó en su curios...
 inglés va a China, a Ru...
 ve lleno de aquellas joya...

Casa Marcelino

--- Colmado típico andaluz ---

MANZANILLAS
 de las
 mejores marcas.

La Peña más clásica de Madrid, do de
 se discute y se *chanela* más de toros.

VISITE ESTA CASA - Manuel Fernández y González, 8 - Teléf. 95.124



ARÓ
 PARA HOY
 Noviembre de 1932 3.551



Y MISTERIOSAS
 ES UNA MUCHACHA RUBIA
 s, descrita toda la novela im-
 vios podía ver por la mañana:
 lio b... asaba la ventanica. Sola-
 se fr... isillo, se abría la vidriera,
 una... illa en el borde del ante-
 rarse... mimosa y fresca, con un
 que pa... Macario: era un pai-pai
 de sa... ca, con dragones escarla-
 na, un... ción de plumaje azul, fina
 plum... cabo de marfil, de donde
 de ho... o; tenía incrustaciones de
 pers... en aquellos tiempos ines-
 mag... e una mocica con traje de
 la en... madre tan meridional,
 ntun... terpretativa de los enamora-
 rios... rá hija de un inglés.» El
 a Ru... muz, a Australia, y vuel-
 joya... jos exóticos, y ni Maca-

(Continuará).



TOCA
 CH. A... LTDA.
 es - Bronces
 Crista...
 OLAS... 3 y 5
 A D... 63059



B A I L E S

ACADEMIA MICKEY

Frecuentada por toda gente chic, elegante y distinguida.
 CLASES PARTICULARES a TODAS HORAS
 CLASES GENERALES DE 7 A 9 TARDE
ENSEÑANZA RAPIDA
PRECIADOS, 24 (entrada por Carm... n, 25)



CERVANTES
 Compañía R. Caralt.
 A las 6,30 y 10,30:
El beso mortal
 ¡ éxito grandioso!
 (Obra que debe ver toda la juventud.)

MUÑOZ SECA
 (COMPAÑIA DE COMEDIAS)
 A las 6,30: LA CASA de la BRUJA
 A las 10,30:
 Mademoiselle Nana
 o La chica de Embajadores

Anuncie en estas carteleras

ESPAÑOL
 MARGARITA XIRGU-ENRIQUE BOARÁS
 A las 6,30 y 10,30:
 MARIA-ROSA

ESLAVA
 Compañía titular de revis... s.
 A las 6,30 y 10,30:
LAS LEANDRAS
 (Últimas representaciones)
 Fin de fiesta por *El Niño de Marchena*, acompañado de *Ramón y Montoya*.

ROMEA
 A las 6,30: *Qué pasa en Cádiz?*
 A las 10,30: *La Pipa de Oro*

Anuncie V. en estas carteleras

CÓMICO
 A las 6,30 y 10,30:
 ¡YO SOY LA GRETA GARBO!

CIRCO DE PRICE
 (Dirección: M. Sánchez Rexach)
 A las 10,30:
 Presentación Espectáculos **Hermanas Gómez**, bajo la dirección del artista WERNOFF, la más grande atracción española. **Blanquita Gómez. Roberto Font**, el AS del humorismo.

FUENCARRAL
 Compañía Rivas Cacho.
 A las 6,30 y 10,30:
 De Méjico ha llegado un barco..:

JAI-ALAI
 A las 4: Grandiosos partidos a
 PALA y REMONTE
 por los «Ases» de la pelota.
 (Véanse carteles)

CASA POLOLO

EL MEJOR CHATO DE MANZANILLA
 - DE MADRID Y LA MEJOR TAPA -
 Calle de Echegaray, 18 - Teléf. 94380

Min... anelo, 15.—Teléf. 73402.

Clemente y García

CAMISERIA
Y
ROPA BLANCA

Equipos Canastillas,
Batas, Blusas.
Especialidad en ropas para niños.

51, Mayor, 51

Colonial.—Alcalá, 3.—Teléfono 12603.
 Maison Dorée.—Alcalá, 22.—Teléfono 15804.
 La Montaña.—Alcalá, 2.—Teléfono 15020.
 Norte.—Montera, 54.—Teléfono 16802.
 Colón.—Alcalá, 17.—Teléfono 16022.
 Correos.—P.^a del Sol, 10.—Teléfono 12466.
 Gijón.—Paseo de Recoletos, 21.—Teléfono 12607.
 Granja El Henar.—Alcalá, 40.—Teléfono 12079.
 Kutz.—Av. C. Peñalver, 16.—Teléfono 14219.
 Levante.—Puerta del Sol, 4.—Teléfono 12708.
 Madrid.—Alcalá, 9.—Teléfono 10257.
 María Cristina.—Mayor, 6.—Teléfono 15456.
 Nacional.—Toledo, 19.—Teléfono 10794.
 Regina.—Alcalá, 19.—Teléfono 12426.

ALGUNOS SERVICIOS DEL AYUNTAMIENTO

Alcaldía-Presidencia, Plaza de la Villa, teléfono 10106.—Comisiones de Concejales, Plaza de la Villa, 5, teléfono 10808.—Tercera Casa consistorial, Plaza de la Constitución, 3, teléfono 10021.

AGUAS POTABLES Y ALCANTARILLADO

Dirección, Plaza de la Villa, 4, teléfono 10922.—Inspección, Casa Cisneros, Plaza de la Villa, 4, teléfono 11227.—Inspección de Alcantarillas, Plaza de la Constitución, 3, teléf. 10012.—Almacenes de la Villa, Santa Engracia, 104, teléf. 30034.—Alumbrado, Dirección, Plaza de la Villa, 5, teléf. 10624.—Arquitectos, Dirección, Plaza de la Villa, 4, teléf. 11406.—Carruajes, Dirección, Plaza de la Constitución, teléfono 11070.—Colegio de Ntra. Sra. de la Paloma, Dehesa de la Villa, teléf. 30410.—Depositaria Municipal, Plaza de la Villa, 5, teléf. 12853.—Ensanche, Jefe Negociado, Ayala, 14, teléf. 52859.—Inspección facultativa, Costanilla de los Angeles, 13, teléfono 13659.—Guardia Municipal, Jefatura, Plaza de la Constitución, 3, teléf. 20021.—Guardia de Caballería, Costanilla de los Desamparados, 15, tel. 10651.—Imprenta municipal, Sacramento, 2, tel. 13337.—Incendios, Dirección, Imperial, 10, tel. 12800.—Laboratorio central, Bailén, 43, tel. 70320.—Puesto de Desinfección, Plaza de San Francisco, 3, tel. 73729.—Limpiezas, Dirección, Imperial, 10, tel. 14630.—Mataderos, Dirección, Paseo de la Chopera, tel. 70116.—Mercado de la Cebada, Plaza de la Cebada, teléfono 70405.—Mercado de los Mostenses, Plaza de los Mostenses, teléf. 15279.—Parques y jardines, Dirección, Parque de Madrid, teléf. 54382.—Puericultura, Casa central, Peñón, 23, teléfono 71341.

CASAS DE SOCORRO

Buenavista : Castelló, 65, teléfono 52430.—Centro : Navas de Tolosa, 3, teléfono 10025.—Congreso : Fuencarral, 8, teléfono 10048.—Congreso (sucursal) : Hermosilla, 51, teléfono 30204.—Chamberí : Eloy Gonzalo, 15, teléfono 30271.—Chamberí (sucursal) : Santa Engracia, 130, teléfono 30268.—Hospicio : Augusto Figueroa, 43, teléfono 10139.—Hospital (sucursal) : Santa Isabel, 36, teléfono 74424.—Inclusa : Encomienda, 21, teléfono 70254.—Latina : Carrera de San Francisco, 8, teléfono 70050.—Latina (sucursal) : General Ricardos, 4, teléfono 70755.—Palacio :

RELOJERIA de MANUEL ALVAREZ

CASA ESPECIAL PARA COMPOSTURAS DE RELOJES ANTIGUOS POR DETERIORADOS QUE ESTÉN COMPRA Y VENTA DE RELOJES DE TODAS CLASES, ANTIGUOS Y MODERNOS
 CALLE DEL PRADO, 6 - TELÉF. 14.226 - MADRID

FOTOGRAFIA LAURGRAFF

Kilométricos, pasaportes y carnets entregados en el acto. Magníficas postales desde 3 pts.
 AMPLIACIONES, PRECIOS ECONÓMICOS
 HORTALEZA, 2
 EDIFICIO DEL CÍRCULO DE LA UNIÓN MERCANTIL
 ¡MAS DE VEINTE AÑOS DE EXITO!

DEPOSITO DE LINOLEUM

Artículos de limpieza :: Tubos de goma
 Hules de mesas y para encerados
FRANCISCO SERRANO
 Droguería y Perfumería :: Depósito de suelas y tacones de goma
CONDE DE ROMANONES 11
 Teléfono 18557.—MADRID

LA REGIONAL

VINOS FINOS DE MESA :: SERVICIO A DOMICILIO
 Gran vino «EL PADRE ETERNO»
 :: y blanco «LA PALMA» ::
 I. LOS MADRAZO, 1.—TELEF. 13563

EL MESON DEL SEGOVIANO

CAVA BAJA, núms. 41 y 28 :: Teléfono 72992
 El sitio más popular de la corte, donde pueden admirar los famosos frescos del pintor ARTURO ORTIZ ALGUACIL
 LOS JUEVES, Pote gallego.
 NO DEJE DE VISITAR ESTE FAMOSO MESON

CASA MERP
 ARREGLA STYLOGRAFICAS
 ECHEGARAY 7 - TELEFONO 10095 - MADRID

LINEAS DE TRANVIAS

1 Sol-Salamanca	0,15
2 Sol-Argüelles	0,15
3 Salamanca-Sol, 0,15. — Sol-Quevedo	0,10
4 Sol-Ventas, 0,20. — Sol-Pardiñas	0,15
Servicio especial Plaza de Toros, Cda. de novillos, 0,20. — Toros.	0,50
5 Sol-Pardiñas	0,15
6 Goya-Sol, 0,15. — Sol-Argüelles	0,15
7 Sol-Hipódromo.	0,15
8 Bombilla-Sol, 0,30. — Sol-Hpno.	0,15
9 Sol-Bombilla, 0,30. Sol-Norte	0,20
10 Sol-Estación del Norte.	0,20
11 Argüelles-Bilbao-Retiro.	0,15
12 Sol-Argüelles (Rosales)	0,15
13 Antón Martín-Sol, 0,10. — Sol-Quevedo	0,10
14 P. Vils.-S 1, 0,25. — Sol-Qdo.-Cuatro Caminos	0,10
15 P. Valdecas-Sol, 0,15. Sol-Chamberi-Olavide	0,10
17 C. Caminos-Sol.	0,10
18 Obelisco-Sol, 0,10. — Sol-Fco.	0,10
19 C. Caminos. — P. A. Martínez.	0,10
20 C. Caminos-Red de San Luis.	0,10
21 Sol-Pozas (por Leganitos)	0,15
22 Pozas-Sol, 0,15. — Sol-Embajdas.	0,15
24 P. Mayor-Carabanchel Bajo, 0,30 Carabanchel-Alto.	0,10

Sol-Especial P. de Toros. Corrida de Novillos, 0,30. — Cda. de Toros.	0,50
25 Plaza-Mayor-Leganés	0,50
26 Cibeles-Puerta de Toledo	0,15
27 Pozas-Sol, 0,15. — Sol-Delicias	0,15
28 Red de San Luis-Prosperidad	0,20
29 Puente-Vallecas-Antón Martín	0,15
30 Hipódromo-Chamartín la Rosa	0,15
31 Sol-Diego de León	0,15
34 Santo Domingo-Pozas	0,15
35 Plaza Mayor-Puerta del Angel.	0,10
36 C. Caminos-Glorieta Bilbao.	0,10
37 Cibeles-Puerta de la Princesa.	0,15
38 Cibeles-Goya (final)	0,15
39 Pozas-Plaza de Santa Cruz (por Ventura Rodríguez).	0,15
40 Prosperidad. — P. A. Martínez	0,15
41 Santo Domingo-Pozas, 0,15. Pozas-Escuela de Agricultura, 0,10. — Escuela de Agricultura-Puerta de Hierro	0,20
42 Cibeles-Hipódromo.	0,15
44 Cibeles-Plaza Manuel Becerra.	0,15
47 Plaza Mayor-Mataderos	0,20
48 Quevedo-Cibeles-P. Atocha	0,15
49 Glorieta de Bilbao-Colón-Goya.	0,15
50 Glorieta Ruiz Jiménez-García Gaztambid	0,15

Cristino Martos, 5, teléfono 30973.—Palacio (sucursal): Plaza del Puente de Segovia, 3, teléfono 70120. Universidad: Alberto Aguilera, esquina a Vallehermoso, teléfono 32142.

BIBLIOTECAS Y MUSEOS

HORAS DE VISITA

Servidas por el Cuerpo de Archiveros, Bibliotecarios y Arqueólogos, se encuentran abiertas, todos los días laborables, las siguientes:

Real Academia Española (Felipe IV, 2), de ocho a doce.

Real Academia de la Historia (León, 21), de quince a diecinueve treinta.

Biblioteca Nacional (paseo de Recoletos, 20), de ocho a catorce.

Biblioteca de San Isidro (Toledo, 45), de diez a catorce.

Archivo Histórico Nacional (paseo de Recoletos, número 20), de ocho a catorce.

Ministerio de Hacienda (Alcalá, 7 y 9), de nueve a catorce.

Real Sociedad Económica Matritense de Amigos del País (plaza de la Villa), de ocho a trece.

Facultad de Derecho (San Bernardo, 59), de diez a trece. Los domingos, de diez a doce.

Facultad de Medicina (Atocha, 104), de ocho a catorce.

Facultad de Farmacia (Farmacia, 2), de nueve a doce y de quince a dieciocho.

Museo Arqueológico Nacional (Serrano, 13), de diez a catorce; los domingos, de diez a trece. La consulta de libros requiere autorización del jefe del Museo.

Museo de Ciencias Naturales (paseo del Hipódromo,

mo), de ocho a catorce, excepto el mes de agosto, que se dedica a la limpieza.

Museo de Reproducciones Artísticas (Alfonso XII, número 38), de diez a trece y de dieciséis a diecinueve.

Centro de Estudios Históricos (Almagro, 26), de nueve a trece y de dieciséis a veinte, cerrando en agosto por la limpieza y recuento.

Escuela Superior de Arquitectura (Estudios, 1), de nueve a trece, excepto el mes de agosto, para proceder a la limpieza general.

Escuela de Veterinaria (Embajadores, 70), de ocho a catorce, excepto la segunda quincena de agosto, que se cerrará por la limpieza de libros.

Talleres de la Escuela Industrial (Embajadores, número 88), de ocho a trece.

Escuela Industrial (San Mateo, 5), de ocho a catorce.

Jardín Botánico (paseo del Prado), de ocho a catorce, excepto el mes de agosto, que se cerrará para la limpieza.

Biblioteca Popular del distrito de Chamberí (paseo de Ronda, 2), de dieciocho a veintidós; los domingos, de diez a trece.

AUTOMÓVILES

TARIFA PARA SU SERVICIO

FRANJA ENCARNADA

(SIN PROPINA)

Los 800 primeros metros	0'60
Por cada 333 metros más o fracción	0'10 y 0'20
Por cada hora que el coche esté parado	4'00
Despedidos en el tercer límite, se abonará por regreso	1'25

Manuel Albizu

CASA J. ALVAREZ Un amigo que sabe comer bien nos ha invitado a almorzar en este acreditado restaurante de la calle de la Victoria, 4 y Pasaje Mathcu, 1. Opípara, sencillamente, la comida, sazónada con cerveza extra, la mejor que se bebe en Madrid; deliciosos maris os del Cantábrico y café magnífico. Un rato de tertulia, y para hacer la digestión una partida en los estu- pendos billares de precisión que la Casa tiene instalados en el entresuelo. En fin, que somos unos sibaritas. — Un amigo.

Comidas y cenas a la carta.—Teléfono 92.293

Sastrería

Terrado

Sastrería

Proveedor de las Cooperativas del Ministerio
de la Guerra e Instituciones

Trajes
Gabanes
Trincheras

LEGANITOS

2

Teléfono 13799

Uniformes
de
todas clases



PLAZOS Y CONTADO

GRAN ALMACÉN DE VINOS Y LICORES

ESTABLECIMIENTO RECIÉN INAUGURADO

Los mejores Vinos y Licores de todas las marcas a precios popularísimos

La mejor Caña de cerveza y el Vermouth más exquisito

lo da **CASA MADARIA**

Le esperan diariamente en **POSTAS, 23**

BOCADILLOS

EL COCINERO

Los mejores del mundo

Postas, 23 Casa central. Atocha. 110

KARDEX

FICHERO VISIBLE PERFECTO

LIPS

CAJAS DE CAUDALES
MUEBLES DE ACERO
PARA OFICINAS
ARCHIVADORES, MESAS,
ARMARIOS, ETC

Rudy Meyer

Montera, 28
MADRID

LA MONUMENTAL

Grandes salones de Peluquería

15 OFICIALES

NO SE ADMITEN PROPINAS

TETUAN, 25 DUPLICADO
y CONCEPCION JERONIMA, 4
TELEFONOS 18.098 y 74085

Espectáculos de Madrid

Esta nuestra Revista-Programa diario

hará próximas y
considerables reformas

teniendo en cuenta las muchas atenciones que con
nosotros han tenido nuestros lectores y anunciantes

EN LOS

DIEZ AÑOS DE PUBLICACION

que sin interrupción llevamos con esta ya tan conocida y extensiva Revista;
y considerando esto, la Dirección prepara reformas, que en la mayor
brevedad introducirá, en la seguridad que serán del agrado de todos.

EL MEJOR ANUNCIADOR DE DIEZ AÑOS DE ÉXITO

Espectáculos de Madrid

2-Conde de Romanones-2



GRANDES REBAJAS

DE

PRECIOS



¿Ha oído Ud. la

NUEVA GRAMOLA CON CAMARA ACÚSTICA "REENTRANTE?"

En caso negativo, hágalo en seguida. Acuda sin pérdida de tiempo a un agente nuestro y pida una audición musical con este nuevo instrumento. Al escuchar las primeras notas sentirá usted la sensación de que los artistas se hallan en su presencia. Su ánimo quedará cautivado ante esta nueva maravilla, y radiante de placer deseará usted adquirir este prodigioso aparato, que reproduce todos los sonidos musicales con una precisión verdadera admirable. Una sola audición le convencerá.

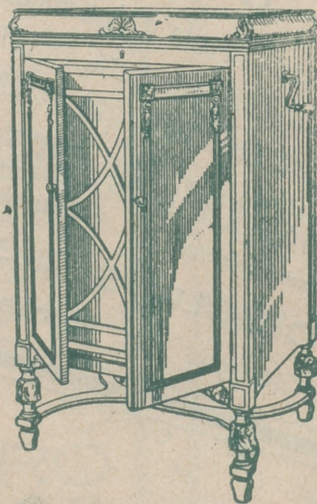

La Voz de su Amo

COMPAÑÍA DEL GRAMÓFONO, S. A. E.
AVENIDA DE PÍ Y MARGALL, 1.- MADRID

Fábrica:
URGEL, N.º 234
BARCELONA