

— Décimo año de publicación no interrumpida —

Espectáculos de Madrid

REVISTA DIARIA

GUIA DE LA CAPITAL

NOVELAS PASATIEMPOS

CRONICAS DE TEATROS

TOROS



CINES
VARIETÉS
Y
SPORT

Reparto Gratis



— DIRECCIÓN —
2-CONDE DE ROMANONES, 2

PIANOS

DE LAS MEJORES MARCAS

Alquileres, afinaciones y reparaciones

Unión Musical Española

Carrera de San Jerónimo, 30, y Preciados, 5 - Madrid

Pere Durán

EN PREPARACION para su salida próxima, que registrará otro gran triunfo para esta Casa



EXTRAORDINARIO DE

Espectáculos de Madrid,

que será la Revista más interesante que nuestros lectores podrán adquirir

GRATIS todas las semanas. Contendrá curiosos e interesantes artículos del Teatro antiguo y moderno; crítica de estrenos; interviús; anécdotas, grabados y portada a dos colores.

¡Muy pronto!

¡Todas las semanas gratis!

¡Gran éxito!

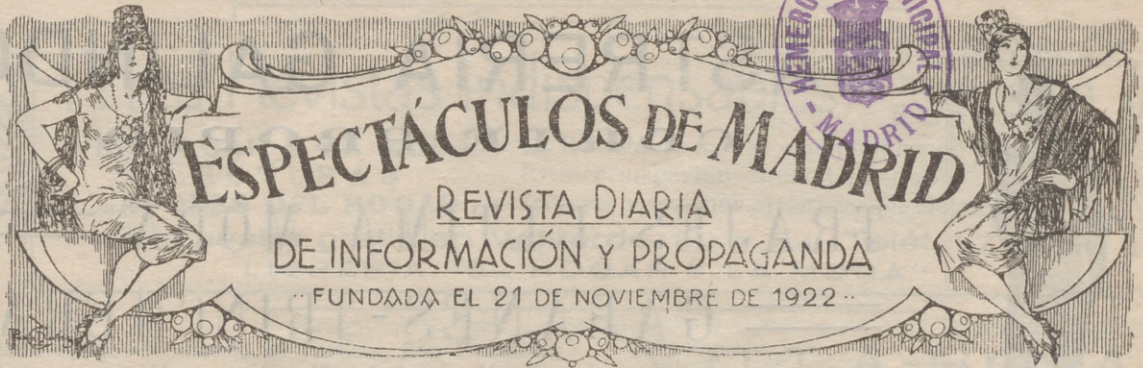

ESPECTÁCULOS DE MADRID

REVISTA DIARIA
DE INFORMACIÓN Y PROPAGANDA

FUNDADA EL 21 DE NOVIEMBRE DE 1922

DISTRIBUCION DE NUESTRAS TIRADAS



Todos los días, de doce y media a dos, en los Casinos de Madrid, Bellas Artes, Gran Peña; en los Hoteles Palace, Paris, Inglés, Victoria, Regina y Asturias. De cuatro a cinco (tarde), en los siguientes Cafés y de esta forma: *Martes, Jueves y Sábados*, Cafés Oriental, Lisboa, Puerto Rico, Universal y Colonial. *Miércoles, Viernes y Domingos*, Lyon d'Or, Maison Dorée, Café-Bar La Montaña y Norte. Diariamente se reparte en los Bares Villa-Rosa, Plaza de Santa Ana, 17; «Las Regiones», Jardines, 16 y 18, y en la Peluquería de Moda, Prado, 7. Lo que avisamos a los señores anunciantes para que lo comprueben

Para toda clase de anuncios y propagandas diríjense a la Dirección:
Domingo Fanegas - 2, Conde de Romanones, 2

PRINCIPALES TRENES

M. Z. A. Salidas de Madrid	Horas
Expreso Zaragoza-Barcelona (1. ^a y 3. ^a).....	9,40
Expreso Zaragoza (1. ^a y 3. ^a , comedor).....	15,15
Expreso Zaragoza - Barcelona (coches-camas, butacas y comedor).....	20,20
Omnibus Guadalajara (2. ^a y 3. ^a).....	9,50
Omnibus Guadalajara (2. ^a y 3. ^a).....	13,30
Omnibus Sigüenza (2. ^a y 3. ^a).....	17 -
Expreso Andalucía (1. ^a y 3. ^a), coches directos (coches mixtos 1. ^a y 2. ^a clase), directos para Almería; lunes, miércoles, viernes y do- mingos para Baeza; martes, jueves y sáb- ados para Málaga, por Espeliú, diario.....	9,50
Expreso Málaga-Algeciras (coches butacas y tercera; coches directos para Granada, por Baeza, martes, jueves, sábados y domingos; para Algeciras, un coche de 3. ^a diario, y lue- nes, miércoles y viernes, coche comedor ha- sta Alcázar	21,35
Expreso Andalucía (butacas y camas); Cádiz (butacas diario, y coches-camas martes, jue- ves y sábados).....	22,40
Expreso Valencia-Alicante-Cartagena (primera y tercera)	9
Expreso Aranjuez, Cuenca y Toledo (1. ^a y 3. ^a)	9,10
Correo-expreso Cartagena (1. ^a y 3. ^a).....	21,45
Correo-expreso Valencia (1. ^a y 3. ^a).....	22,10
Mensajerías Valencia, Alicante, Cartagena y Tarancón	11,10

Sigue en la cuarta plana.

BAILES MODERNOS

ACADEMIA ELEGANTE, JULTA
Y MORAL

Plaza del Carmen, núm. 1

Única Academia que garantiza la
enseñanza.

JABON Y LEJIA

CATARINEU

ACEITES FILTRADOS - Pidanse en todas partes

ARAVACA-FUENCARRAL

DESPACHO **FUENCARRAL, 58**
EN MADRID:

TE EFONO 10427

EL CISNE

Número 44.708

FABRICA DE IMPERMEABLES

ABRIGOS DE CUERO

Trincheras y gabardinas con forro impermeable des-
montable. — Últimas novedades en impermeables che-
cos para señoras y caballeros — Capitas para niños
desde 2,50 pesetas

FELIX RIESCO

Plaza del Progreso, 3.-MADRID

Teléfono 73 666



SASTRERIA GALINDO

CORTE PROPIO

TRAJES ULTIMA MODA

GABANES-TRINCHERAS

Se admiten géneros para su confección

8, Concepción Jerónima, 8

Teléfono 72746

Llegadas a Madrid

	Horas
Correo Barcelona y Zaragoza.....	8 -
Omnibus Guadalajara	8,35
Expreso Barcelona-Zaragoza (coches-camas y butacas)	15 -
Omnibus Sigüenza (2. ^a y 3. ^a).....	9 -
Expreso Zaragoza (1. ^a y 3. ^a).....	11,30
Expreso Barcelona-Zaragoza (1. ^a y 3. ^a).....	15,30
Omnibus Barcelona-Zaragoza (1. ^a , 2. ^a y 3. ^a)...	22 -
Correo Andalucía	20,50
Expreso Andalucía (coches-camas y butacas)...	7 -
Correo-expreso Valencia (1. ^a y 3. ^a).....	8,45
Correo-expreso Cartagena (1. ^a y 3. ^a).....	8
Expreso Málaga-Algeciras	8,36
Omnibus Aranjuez-Tarancón	8,10
Expreso Valencia, Alicante y Cartagena (primera y tercera)	9,20
Expreso Toledo, Cuenca y Aranjuez.....	19,40
Expreso Andalucía	20 -
Mensajerías Valencia, Cartagena, Alicante y Cuenca	20,25
	20,10

NORTE

Salidas de Madrid

Rápido Hendaya-Bilbao	10,20
Sudexpreso Madrid-Hendaya.....	22,35
Correo Hendaya-París-Bilbao (1. ^a y 3. ^a).....	22,50
Rápido Asturias-Santander (1. ^a y 3. ^a).....	10-10

	Horas
Expreso Galicia (1. ^a y 3. ^a).....	19,20
Correo Santander (1. ^a , 2. ^a y 3. ^a).....	19,30
Correo Asturias-Galicia (1. ^a , 2. ^a y 3. ^a).....	21,40
Expreso Asturias (1. ^a , 2. ^a y 3. ^a).....	20-15

Llegadas a Madrid

Correo Hendaya	6 -
Rápido Hendaya-París-Bilbao	20 -
Expreso lujo Hendaya	9,15
Expreso Hendaya (1. ^a y 3. ^a).....	7 -
Correo Santander y León.....	6 -
Correo Asturias-Galicia	7,45
Expreso Asturias (1. ^a , 2. ^a y 3. ^a).....	8 -
Correo Santander	8,10
Expreso Galicia (coches-camas)	9,40
Rápido Santander (1. ^a y 3. ^a).....	20,35

SERVICIOS DE LA CAPITAL

GOBIE NO ESPAÑOL - MINISTERIOS

Presidencia del Consejo de Ministros, Paseo de la Castellana, 3, teléfono 30165.—Ministerio de Estado Plaza de las Provincias, 1, teléfono 52849.—Economía Nacional, Paseo de Atocha, 1 y 3, teléf. 73569.—Ministerio de la Guerra, Alcalá, 53, teléfono 16552.—Ministerio de Fomento, Paseo de Atocha, 53, teléfono 73040.—Ministerio de Gobernación, Puerta del Sol, 7, teléfono 52737.—Ministerio de Hacienda, Alcalá, 11, teléfono 11370.—Instrucción, Alcalá, 34, te-

Fábrica de Sombreros para Señora y Niños

Palacio de la Moda

Ultimas creaciones de la Moda

FLORES, PLUMAS, CINTAS, TERCIOPELOS Y ARTÍCULOS PARA LA CONFECCIÓN

Montera, 36, principales M. ALBIZU MADRID.—Teléf: 16933:

Todas las damas elegantes y de buen gusto, por ser sus artículos lo más chic y sus precios corrientes y sin competencia, compran en esta acreditada casa.

SE RE ITFN ENCARGOS A PROVINCIAS

¡Tres Revistas indispensables!

Amenidad
Distinción
Economía

EL HOGAR Y LA MODA

-- La Revista de modas más popular de España.

LECTURAS

-- Primer magazine español ilustrado.

LABORES DEL HOGAR

-- Labores y trabajos artísticos del Hogar.

Pida muestra gratis en Valverde, 30 y 32. - Teléf. 17 9 7 8

LIBRERIA "EL HOGAR Y LA MODA"

léfono 11667.—Ministerio de Justicia, San Bernardo, número 47, teléfono 14945.—Ministerio de Marina, Paseo del Prado, 3, teléfono 70412.—Trabajo, Marqués de la Ensenada, 8, teléfono 33391.—Ministerio de Comunicaciones, Plaza de Cánovas.

LOS MAS IMPORTANTES BANCOS

Central.—Alcalá, 31.—Teléfono 11140.
Calamarte.—Alcalá, 44 y 46.—Teléfono 12890.
Ahorros y Construcciones.—Prim, 5.—Teléf. 10993.
Avila.—Peligros, 1.—Teléfono 10164.
Aleman Trsatlántico.—P.º Prado, 16.—Tel. 14955.
Bilbao.—Alcalá, 16.—Teléfono 12866.
Castilla.—Pl. Independencia, 2.—Teléf. 52001.
Cataluña.—Av. C. Peñalver, 19.—Teléfono 14664.
Crédito Industrial.—P.º Recoletos, 6.—Tel. 53834.
Crédito Local de España.—Alcalá, 22.—Tel. 12870.
España.—Alcalá y Salón del Prado.—Teléf. 11110.
Español de Crédito.—Alcalá, 14.—Teléfono 11126.
Español de Crédito Hipotecario.—Sagasta, 4.
Español del Río de la Plata.—Alcalá, 57.—Tel. 11040.
Germánico-América del Sur.—C.ª S. Jerónimo, 32.
Hipotecario.—Paseo de Recoletos, 12.
Hispano-Americano.—Plaza de Canalejas, 1.
Hispano de Edificación.—Av. C. Peñalver, 8 y 10.
Industria y Comercio.—C.ª San Jerónimo, 43.
Matritense.—San Agustín, 3.
Nacional de Mutualidades.—Serrano, 5.
Popular de León XIII.—Costanilla San Andrés, 7.
Sáinz.—Alcalá, 12.
Urquijo.—Alcalá, 55.
Vitalicio de España.—Alcalá, 25.
Vizcaya.—Nicolás M.ª Rivero, 8 y 10.
Zaragozano.—Nicolás M.ª Rivero, 4 y 6.
Anglo South American.—Av. C. Peñalver, 21.
Crédit Lyonnais.—Alcalá, 10.
Bolsa de Madrid.—Plaza de la Lealtad.

TEATROS DISTINGUIDOS

Calderón.—Atocha, 12.—Teléfono 10187.
Price.—Plaza del Rey, 7.—Teléfono 51908.
Cómico.—Mariana Pineda, 10.—Teléfono 10525.
Eslava.—Pasadizo de San Ginés.—Teléfono 14032.
Español.—Plaza del Príncipe Alfonso.—Teléf. 12121.
Fontalba.—Av. Pi y Margall, 6.—Teléfono 14419.
Isabel.—Barquillo, 14.—Teléfono 14778.
Lara.—Corredera de San Pablo, 17.—Teléf. 11631.
Pavón.—Embajadores, 11.—Teléfono 72315.
Teatro Maravillas.—Malasaña, 6.—Teléfono 36993.
Muñoz Seca.—Plaza del Carmen.—Tel. 11875.
Cervantes.—Corredera baja, 41.—Tel. 12114.
Maravillas.—Malasaña, 6.—Tel. 36993.
Beatriz.—Claudio Coello, 45.—Tel. 53108.

LOS MEJORES CAFES

Oriental.—P.ª del Sol, 11 y 12.—Teléfono 13005.
Lisboa.—Mayor, 1.—Teléfono 15800.
Puerto Rico.—P.ª del Sol, 3.—Teléfono 14804.
Universal.—P.ª del Sol, 15.—Teléfono 15807.

VILLA-ROSA RESTAURANT

El mejor y más típico en su género
y el preferido por la buena Sociedad

SERVICIO PERMANENTE

Plato del día - Servicio a la carta

Visite usted VILLA-ROSA

Plaza de Santa Ana, 17. - Teléfono 12.270

CASA JACINTO

Visite esta casa

Beterá usted el mejor Vino de Madrid

CONCEPCION JERONIMA, 6

TELEFONO 75.434

¡Teatros! ¡Casinos! ¡Hoteles!

El mejor material eléctrico
en inmejorables condiciones

LO VENDE

FEDERICO BRIHUEGA

28 Carmer, 28

Confitería :: Pastelería :: Fiambres

N I Z A

Especialidades y creaciones para el te y postres

Se sirven LUNCHS

Argensola, 20 y Orellana, 16 ::: Glorieta de Bilbao, 7 y Sagasta, 2 ::: Teléfono 33.253

LA CORUÑA MARTIN NAVAZO

Vinos - Restaurant - Cervezas - Licores de todas las marcas - Mariscos del día - Aperitivos y bocadillos
—: La peña más clásica —:

TELEFONO 96637

4, Alcalá, 4



JAI-ALAI
 A las 4,30: Grandiosos partidos por los «Ases» de la pelota.
 ¡Éxito de los famosos PALISTAS!
 (Véanse carteles)

FONTALBA
 COMPAÑIA CARMEN DIAZ
 A las 6,30 y 10,30:
LA DUQUESA GITANA

LARA (Compañía Titular)
 A las 6,30 y 10,30:
 Lo que hablan las mujeres.
 (de los Quintero)

BEATRIZ
 (COMPAÑIA LOLA MEMBRIVES)
 A las 6,30: **SANTA RUSIA**
 A las 10,30: **Carmen y Don Juan.**

IDEAL
 Compañía lírica del maestro Guerrero.
 A las 6,30 y 10,30:
Sole, la Peletera

MARTIN
 A las 6,45:
Puerta Cerrada y Pelé y Melé.
 A las 10,45:
Puerta cerrada y ¡Toma del frasco!

MARIA ISABEL
 EMPRESA E. DE POMBO - COMPAÑIA DE JUAN BONAFÉ
 A las 6,45: **Engaña, Constante**
 (Ya no es delito)
 ¡Éxito cumbre!
 A las 10,45: **Deme usted el frac**
 (del Duende de la Colegiata)
 ¡Éxito grandioso!

PAVÓN
 Compañía Revista Celia Gámez
 A las 6,30 y 10,45:
LAS LEANDRAS
 por su creadora la sin rival
Celia Gámez
 ¡Éxito cumbre!

CERVANTES
 Compañía R. Caralt.
 A las 6,30 y 10,30:
Don Juan Tenorio
 (Lujosa presentación.)
 El viernes, estreno:
BESO MORTAL

LOS EXITOS
MARIA ISABEL
 Al éxito grandioso de *risa constante* (ya no es delito), que eleva a teatro lleno, hay que agregar *frac!...*, saladísima traducción de de la Colegiata). Debido a esta en la «barquillera», el teatro

MUÑOZ SECA
 Cada día es mayor el éxito de *Astray, La casa de la bruja*, que los artistas de mérito como de la compañía.
 La linda obrita, que es grandiosa, ella se desarrolla en el corazón trito de la plaza del Carmen. Conque ya lo saben los que vayan hoy mismo a ver la *film de la bruja*, al teatro Muñoz

CERVANTES
 La gran compañía de Ramonable en cuantas obras ha representado.
 El próximo viernes, por el gran interés, que en París fue consecutivo. *Beso mortal* se ha puesto Caralt todo su interés por este título: *Beso mortal*, por

Casa Marcelino MANZANILLAS
 --- Colmado típico andaluz --- de las mejores marcas.

La Peña más clásica de Madrid, donde se discute y se chanela más de toros.

VISITE ESTA CASA - Manuel Fernández y González, 8 - Telef. 95.124

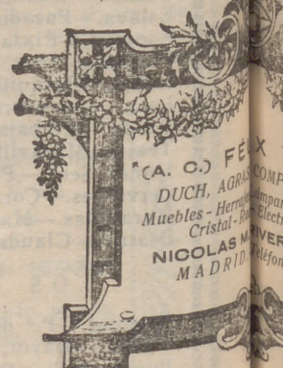

ARRO

ARA HOY
Noviembre de 1932

3.533



B A I L E S --
--- **ACADEMIA MICKEY**

Frecuentada por toda la gente chic y distinguida.
CLASES PARTICULARES a TODAS HORAS
CLASES GENERALES DE 7 A 9 TARDE
ENSEÑANZA RAPIDA.
PRECIADOS, 24 (entrada por Carmen, 25)



TO TEATRALES

risa... por la obra de Paso, *Engáñala*,
to),... más de ochenta representacio-
ue ag... el último éxito de *¡Deme usted el*
ción... elardo Fernández Arias (El Dueno-
do a... a la notable compañía que actúa
atro... Isabel es el de los llenos.

última producción de Pilar Millán
que hacen una verdadera creación
mo... Mesa, Romea y demás artistas

es... y a la vez sentimental, toda
razón... lo que hace que el lindo tea-
men... predilecto de las señoras.
os... Si quieren pasar un buen rato,
últim... de Pilar Millán Astray, *La casa*
noz... Butaca, cinco pesetas.)

lleva una serie de éxitos inigua-
repe...
or la...
s fue...
l se...
és p...
por...

FÉX TOCA
AGRI... COMP.ª, LTDA.
- Herram... - Bronces
- Instal... - Electricidad
LAS... VERO, 3 y 5
DRID... Teléfono 95959



A VENIDA

A las 6,30 y 10,30:

Cuentan de una mujer...

¡Éxito brillantísimo
de Josefina Díaz de Artigas
y Manuel Collado!



ESLAVA

Compañía titular de revis...

A las 6,30:

El huevo de Colón

A las 10,30:

LAS LEANDRAS

¡Éxito de esta compañía!



CIRCO DE PRICE

(Dirección: M. Sánchez Rexach)

A las 10,30: Grandiosas funcio-
nes por la nueva compa-
ñía de circo, compuesta por
atracciones de fama mundial.

¡Suceso! GROCK ¡Suceso!
gran clow, único en el mundo

MUÑOZ SECA

(COMPAÑÍA DE COMEDIAS)

A las 6,30 y 10,30:

LA CASA DE LA BRUJA

de Pilar Millán Astray.

¡Éxito extraordinario!

ESPAÑOL

MARGARITA XIRGU-ENRIQUE BONRÁS

A las 6,30 y 10,30:

DON JUAN TENORIO

ROMEA

A las 6,45:

¡QUE PA... EN CADIZ?

A las 10,45:

LA PIPA DE ORO

COMICO

A las 6,30: LA LOCATIS

A las 10,30:

¡YO SOY LA GRETA GARBO!

FUENCARVAL

A las 6,30 y 10,30:

Don Juan Tenorio.

MARAVILLAS

(Compañía de Revistas)

A las 6,30:

Las cariñosas y ¡Canta, Gayarre!

A las 10,45:

Mi costilla es un hueso

CASA POLOLO

EL MEJOR CHATO DE MANZANILLA
- DE MADRID Y LA MEJOR TAPA -

Calle de Echegaray, 16 - Teléf. 94380

Clemente y García

CAMISERIA
y
ROPA BLANCA

Equipos Canastillas,
Batas, Blusas.
Especialidad en ropas para niños.

51, Mayor, 51

Colonial.—Alcalá, 3.—Teléfono 12603.
 Maison Dorée.—Alcalá, 22.—Teléfono 15804.
 La Montaña.—Alcalá, 2.—Teléfono 15020.
 Norte.—Montera, 54.—Teléfono 16802.
 Colón.—Alcalá, 17.—Teléfono 16022.
 Correos.—P.^a del Sol, 10.—Teléfono 12466.
 Gijón.—Paseo de Recoletos, 21.—Teléfono 12607.
 Granja El Henar.—Alcalá, 40.—Teléfono 12079.
 Kutz.—Av. C. Peñalver, 16.—Teléfono 14219.
 Levante.—Puerta del Sol, 4.—Teléfono 12708.
 Madrid.—Alcalá, 9.—Teléfono 10257.
 María Cristina.—Mayor, 6.—Teléfono 15456.
 Nacional.—Toledo, 19.—Teléfono 10794.
 Regina.—Alcalá, 19.—Teléfono 12426.

ALGUNOS SERVICIOS DEL AYUNTAMIENTO

Alcaldía-Presidencia, Plaza de la Villa, teléfono 10106.—Comisiones de Concejales, Plaza de la Villa, 5, teléfono 10808.—Tercera Casa consistorial, Plaza de la Constitución, 3, teléfono 10021.

AGUAS POTABLES Y ALCANTARILLADO

Dirección, Plaza de la Villa, 4, teléfono 10922.—Inspección, Casa Cisneros, Plaza de la Villa, 4, teléfono 11227.—Inspección de Alcantarillas, Plaza de la Constitución, 3, teléf. 10012.—Almacenes de la Villa, Santa Engracia, 104, teléf. 30034.—Alumbrado, Dirección, Plaza de la Villa, 5, teléf. 10624.—Arquitectos, Dirección, Plaza de la Villa, 4, teléf. 11406.—Carruajes, Dirección, Plaza de la Constitución, teléfono 11070.—Colegio de Ntra. Sra. de la Paloma, Dehesa de la Villa, teléf. 30410.—Depositaria Municipal, Plaza de la Villa, 5, teléf. 12853.—Ensanche, Jefe Negociado, Ayala, 14, teléf. 52859.—Inspección facultativa, Costanilla de los Angeles, 13, teléfono 13659.—Guardia Municipal, Jefatura, Plaza de la Constitución, 3, teléf. 20021.—Guardia de Caballería, Costanilla de los Desamparados, 15, tel. 10651.—Imprenta municipal, Sacramento, 2, tel. 13337.—Incendios, Dirección, Imperial, 10, tel. 12800.—Laboratorio central, Bailén, 43, tel. 70320.—Puesto de Desinfección, Plaza de San Francisco, 3, tel. 73729.—Limpiezas, Dirección, Imperial, 10, tel. 14630.—Mataderos, Dirección, Paseo de la Chopera, tel. 70116.—Mercado de la Cebada, Plaza de la Cebada, teléfono 70405.—Mercado de los Mostenses, Plaza de los Mostenses, teléf. 15279.—Parques y jardines, Dirección, Parque de Madrid, teléf. 54382.—Puericultura, Casa central, Peñón, 23, teléfono 71341.

CASAS DE SOCORRO

Buenavista : Castelló, 65, teléfono 52430.—Centro : Navas de Tolosa, 3, teléfono 10025.—Congreso : Fuencarral, 8, teléfono 10048.—Congreso (sucursal) : Hermosilla, 51, teléfono 30204.—Chamberí : Eloy Gonzalo, 15, teléfono 30271.—Chamberí (sucursal) : Santa Engracia, 130, teléfono 30268.—Hospicio : Augusto Figueroa, 43, teléfono 16139.—Hospital (sucursal) : Santa Isabel, 36, teléfono 74424.—Inclusa : Encomienda, 21, teléfono 70254.—Latina : Carrera de San Francisco, 8, teléfono 70050.—Latina (sucursal) : General Ricardos, 4, teléfono 70755.—Palacio :

RELOJERIA de MANUEL ALVAREZ

CASA ESPECIAL PARA COMPOSTURAS DE RELOJES ANTIGUOS POR DETERIORADOS QUE ESTÉN
 COMPRA Y VENTA DE RELOJES DE TODAS CLASES, ANTIGUOS Y MODERNOS
 CALLE DEL PRADO, 6 - TELÉF. 14.226 - MADRID
 PLATO DEL DIA
 SERVICIO A LA CARTA
 SERVICIO PERMANENTE

FOTOGRAFIA LAURGRAFF

Kilométricos, pasaportes y carnets entregados en el acto. Magníficas postales desde 3 pts.
 AMPLIACIONES, PRECIOS ECONÓMICOS
 HORTALEZA, 2
 EDIFICIO DEL CÍRCULO DE LA UNIÓN MERCANTIL
 ¡MAS DE VEINTE AÑOS DE EXITO!

DEPOSITO DE LINOLEUM

Artículos de limpieza :: Tubos de goma
 Hules de mesas y para encerados
FRANCISCO SERRANO
 Droguería y Perfumería :: Depósito de suelas y tacones de goma
CONDE DE ROMANONES 11
 Teléfono 18557.—MADRID

LA REGIONAL

VINOS FINOS DE MESA :: SERVICIO A DOMICILIO
 Gran vino «EL PADRE ETERNO»
 :: y blanco «LA PALMA» ::
 1, LOS MADRAZO, 1.—TELEF. 13563

EL MESON DEL SEGOVIANO

CAVA BAJA, núms. 11 y 28 :: Teléfono 72932
 El sitio más popular de la corte, donde pueden admirar los famosos frescos del pintor ARTURO ORTIZ ALGUACIL
 LOS JUEVES, Pote gallego.
 NO DEJE DE VISITAR ESTE FAMOSO MESON

CASA MERP
 REGLA STYLOGRAFICAS
 ECHEGARAY 7 - TELEFONO 10095 - MADRID

LINEAS DE TRANVIAS

1 Sol-Alamanca	0,15
2 Sol-Argüelles	0,15
3 Salamanca-Sol, 0,15. — Sol-Quevedo	0,10
4 Sol-Ventas, 0,20. — Sol-Pardiñas Servicio especial Plaza de Toros, Cda. de novillos, 0,20. Toros.	0,50
5 Sol-Pardiñas	0,15
6 Goya-Sol, 0,15. — Sol-Argüelles	0,15
7 Sol-Hipódromo	0,15
8 Bombilla-Sol, 0,30. — Sol-Hpmo.	0,15
9 Sol-Bombilla, 0,30. Sol-Norte	0,20
10 Sol-Estación del Norte	0,20
11 Argüelles-Bilbao-Retiro	0,15
12 Sol-Argüelles (Rosales)	0,15
13 Antón Martín-Sol, 0,10. — Sol-Quevedo	0,10
14 P. Vlls.-S 1, 0,25. — Sol-Qdo.-Cuatro Caminos	0,10
15 P. Vall.-Cas-Sol, 0,15. Sol-Chamberf-Olavide	0,10
17 C. Caminos-Sol	0,10
18 Obelisco-Sol, 0,10. — Sol-Fco	0,10
19 C. Caminos. — P. A. Martínez	0,10
20 C. Caminos-Red de San Luis	0,10
21 Sol-Pozas (por Leganitos)	0,15
22 Pozas-Sol, 0,15. — Sol-Embajds.	0,15
24 P. Mayor-Carabanchel Bajo, 0,30 Carabanchel-Alto.	0,10

Sol-Especial P. deToros. Corrida de Novillos, 0,30.—Cda. de Toros.	0,50
25 Plaza-Mayor-Leganés	0,50
26 Cibeles-Puerta de Toledo	0,15
27 Pozas-Sol, 0,15. — Sol-Delicias	0,15
28 Red de San Luis-Prosperidad	0,20
29 Puente-Vallecas-Antón Martín	0,15
30 Hipódromo-Chamartín la Rosa	0,15
31 Sol-Diego de León	0,15
34 Santo Domingo-Pozas	0,15
35 Plaza Mayor-Puerta del Angel	0,10
36 C. Caminos-Glorieta Bilbao.	0,10
37 Cibeles-Puerta de la Princesa.	0,15
38 Cibeles-Goya (final)	0,15
39 Pozas-Plaza de Santa Cruz (por Ventura Rodríguez).	0,15
40 Prosperidad. — P. A. Martínez	0,15
41 Santo Domingo-Pozas 0,15. Pozas-Escuela de Agricultura, 0,10. — Escuela de Agricultura-Puerta de Hierro	0,20
42 Cibeles-Hipódromo	0,15
44 Cibeles-Plaza Manuel Becerra	0,15
47 Plaza Mayor-Mataderos	0,20
48 Quevedo-Cibeles-P. Atocha	0,15
49 Glorieta de Bilbao-Colón-Goya.	0,15
50 Glorieta Ruiz Jiménez-García Gaztambid	0,15

Cristino Martos, 5, teléfono 30073.—Palacio (sucursal): Plaza del Puente de Segovia, 3, teléfono 70120. Universidad: Alberto Aguilera, esquina a Vallehermoso, teléfono 3-14-.

BIBLIOTECAS Y MUSEOS

HORAS DE VISITA

Servidas por el Cuerpo de Archiveros, Bibliotecarios y Arqueólogos, se encuentran abiertas, todos los días laborables, las siguientes:

- Real Academia Española (Felipe IV, 2), de ocho a doce.
- Real Academia de la Historia (León, 21), de quince a diecinueve treinta.
- Biblioteca Nacional (paseo de Recoletos, 20), de ocho a catorce.
- Biblioteca de San Isidro (Toledo, 45), de diez a catorce.
- Archivo Histórico Nacional (paseo de Recoletos, número 20), de ocho a catorce.
- Ministerio de Hacienda (Alcalá, 7 y 9), de nueve a catorce.
- Real Sociedad Económica Matritense de Amigos del País (plaza de la Villa), de ocho a trece.
- Facultad de Derecho (San Bernardo, 59), de diez a trece. Los domingos, de diez a doce.
- Facultad de Medicina (Atocha, 104), de ocho a catorce.
- Facultad de Farmacia (Farmacia, 2), de nueve a doce y de quince a dieciocho.
- Museo Arqueológico Nacional (Serrano, 13), de diez a catorce; los domingos, de diez a trece. La consulta de libros requiere autorización del jefe del Museo.
- Museo de Ciencias Naturales (paseo del Hipódromo,

mo), de ocho a catorce, excepto el mes de agosto, que se dedica a la limpieza.

Museo de Reproducciones Artísticas (Alfonso XII, número 58), de diez a trece y de dieciséis a diecinueve.

Centro de Estudios Históricos (Almagro, 26), de nueve a trece y de dieciséis a veinte, cerrando en agosto por la limpieza y recuento.

Escuela Superior de Arquitectura (Estudios, 1), de nueve a trece, excepto el mes de agosto, para proceder a la limpieza general.

Escuela de Veterinaria (Embajadores, 70), de ocho a catorce, excepto la segunda quincena de agosto, que se cerrará por la limpieza de libros.

Talleres de la Escuela Industrial (Embajadores, número 88), de ocho a trece.

Escuela Industrial (San Mateo, 5), de ocho a catorce.

Jardín Botánico (paseo del Prado), de ocho a catorce, excepto el mes de agosto, que se cerrará para la limpieza.

Biblioteca Popular del distrito de Chamberí (paseo de Ronda, 2), de dieciocho a veintidós; los domingos, de diez a trece.

AUTOMÓVILES

TARIFA PARA SU SERVICIO

FRANJA ENCARNADA

(SIN PROPINA)

Los 800 primeros metros	0'60
Por cada 333 metros más o fracción	0'10 y 0'20
Por cada hora que el coche esté parado	4'00
Perdidos en el tercer límite, se abonará por regreso	1'25

Manuel Albizu

CASA J. ALVAREZ Un amigo que sabe comer bien nos ha invitado a almorzar en este acreditado restaurante de la calle de la Victoria, 4 y Pasaje Mathcu, 1. Opípara, sencillamente, la comida, sazónada con *cerveza extra*, la mejor que se bebe en Madrid; deliciosos mariscos del Cantábrico y café magnífico. Un rato de *tertulia*, y para hacer la digestión una partida en los estu-
pendos *billares de precisión* que la Casa tiene instalados en el entresuelo. En fin, que somos unos sibaritas. — *Un amigo.*

Comidas y cenas a la carta.—Teléfono 92.293

Sastrería

Terrado

Sastrería

Proveedor de las Cooperativas del Ministerio
de la Guerra e Instituciones

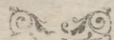

Trajes
Gabanes
Trincheras

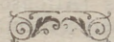

LEGANITOS

2

Teléfono 13799

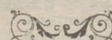

Uniformes
de
todas clases

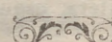

PLAZOS Y CONTADO

GRAN ALMACÉN DE VINOS Y LIGORES

ESTABLECIMIENTO RECIÉN INAUGURADO

Los mejores Vinos y Licores de todas las marcas a precios popularísimos

La mejor Caña de cerveza y el Vermouth más exquisito

lo da **CASA MADARIA**

Le esperan diariamente en **POSTAS, 23**

BOCADILLOS

EL COC NERO

Los mejores del mundo

Postas, 23 Casa central. Atocha. 110

KARDEX

FICHERO VISIBLE PERFECTO



CAJAS DE CAUDALES

MUEBLES DE ACERO
PARA OFICINAS

ARCHIVADORES, MESAS,
ARMARIOS, ETC



Montera, 28

MADRID

LA MONUMENTAL

Grandes salones de Peluquería

15 OFICIALES

NO SE ADMITEN PROPINAS

TETUAN, 25 DUPLICADO
y CONCEPCION JERONIMA, 4

TELEFONOS 18.098 y 74085

Espectáculos de Madrid



Esta nuestra Revista-Programa diario

hará próximas y
considerables reformas

teniendo en cuenta las muchas atenciones que con
nosotros han tenido nuestros lectores y anunciantes

EN LOS

DIEZ AÑOS DE PUBLICACION

que sin interrupción llevamos con esta ya tan conocida y extensiva Revista;
y considerando esto, la Dirección prepara reformas, que en la mayor
brevedad introducirá, en la seguridad que serán del agrado de todos.

EL MEJOR ANUNCIADOR DE DIEZ AÑOS DE ÉXITO

Espectáculos de Madrid

2 Conde de Romanones - 2

GRANDES REBAJAS

DE

PRECIOS



¿Ha oído Ud. la

NEVA GRAMOLA CON CAMARA ACÚSTICA "REENTRANTE?"

En caso negativo, hágalo en seguida. Acuda sin pérdida de tiempo a un agente nuestro y pida una audición musical con este nuevo instrumento. Al escuchar las primeras notas sentirá usted la sensación de que los artistas se hallan en su presencia. Su ánimo quedará cautivado ante esta nueva maravilla, y radiante de placer deseará usted adquirir este prodigioso aparato, que reproduce todos los sonidos musicales con una precisión verdadera admirable. Una sola audición le convencerá.

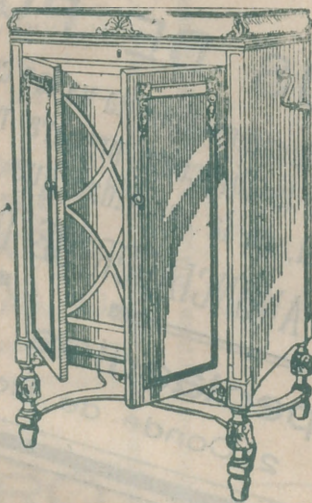

La Voz de su Amo

COMPAÑÍA DEL GRAMÓFONO. S. A. E.
AVENIDA DE PÍ Y MARGALL, 1. - MADRID

Fábrica:
URGEL, N.º 234
BARCELONA