

— Décimo año de publicación no interrumpida —

# Espectáculos de Madrid

REVISTA DIARIA

GUIA DE LA CAPITAL  
= NOVELAS = PASATIEMPOS =  
= CRONICAS DE TEATROS =  
= TOROS =

CINES  
VARIETÉS  
Y  
SPORT

COND. ROMANONES  
ES. CONDE ROMANONES

*Reparto Gratis*

— DIRECCIÓN —  
2- CONDE DE ROMANONES, 2

## ANGEL

CREACIONES EN  
CALZADOS DE LUJO

RELATORES, 5 - PASEO RECOLETOS, 10

*Pere Durán*

# GRANDES REBAJAS

DE

## PRECIOS



¿Ha oído Ud. la

### NUEVA GRAMOLA CON CAMARA ACÚSTICA "REENTRANTE?" -

En caso negativo, hágalo en seguida. Acuda sin pérdida de tiempo a un agente nuestro y pida una audición musical con este nuevo instrumento. Al escuchar las primeras notas sentirá usted la sensación de que los artistas se hallan en su presencia. Su ánimo quedará cautivado ante esta nueva maravilla, y radiante de placer deseará usted adquirir este prodigioso aparato, que reproduce todos los sonidos musicales con una precisión verdadera admirable. Una sola audición le convencerá.

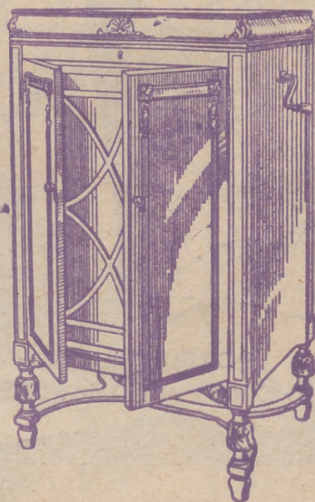

# La Voz de su Amo

COMPañÍA DEL GRAMÓFONO, S. A. E.  
AVENIDA DE PÍ Y MARGALL, 1 - MADRID

Fábrica:  
URGEL, N.º 234  
BARCELONA



# ESPECTÁCULOS DE MADRID

REVISTA DIARIA  
DE INFORMACIÓN Y PROPAGANDA

FUNDADA EL 21 DE NOVIEMBRE DE 1922

## DISTRIBUCION DE NUESTRAS TIRADAS



Todos los días, de doce y media a dos, en los Casinos de Madrid, Bellas Artes, Gran Peña; en los Hoteles Palace, París, Inglés, Victoria, Regina y Asturias. De cuatro a cinco (tarde), en los siguientes Cafés y de esta forma: *Martes, Jueves y Sábados*, Cafés Oriental, Lisboa, Puerto Rico, Universal y Colonial. *Miércoles, Viernes y Domingos*, Lyon d'Or, Maison Dorée, Café-Bar La Montaña y Norte. Diariamente se reparte en los Bares Villa-Rosa, Plaza de Santa Ana, 17; «Las Regiones», Jardines, 16 y 18, y en la Peluquería de Moda, Prado, 7.— Lo que avisamos a los señores anunciantes para que lo comprueben.

Para toda clase de anuncios y propagandas diríjanse a la Dirección:

**Domingo Fanegas • 2, Conde de Romanones, 2**

## PRINCIPALES TRENES

| M. Z. A.<br>Salidas de Madrid  | Horas |
|--|-------|
| Expreso Zaragoza-Barcelona (1. <sup>a</sup> y 3. <sup>a</sup> ).....   | 9,40  |
| Expreso Zaragoza (1. <sup>a</sup> y 3. <sup>a</sup> , comedor).....  | 15,15 |
| Expreso Zaragoza - Barcelona (coches-camas,<br>butacas y comedor).....   | 20,20 |
| Omnibus Guadalajara (2. <sup>a</sup> y 3. <sup>a</sup> ).....  | 9,50  |
| Omnibus Guadalajara (2. <sup>a</sup> y 3. <sup>a</sup> ).....  | 13,30 |
| Omnibus Sigüenza (2. <sup>a</sup> y 3. <sup>a</sup> ).....   | 17 —  |
| Expreso Andalucía (1. <sup>a</sup> y 3. <sup>a</sup> ) coches directos<br>(coches mixtos 1. <sup>a</sup> y 2. <sup>a</sup> clase), directos para<br>Almería; lunes, miércoles, viernes y do-<br>mingos para Baeza; martes, jueves y sábados<br>para Málaga, por Espeliú, diario..... | 9,50  |
| Expreso Málaga-Algeciras (coches butacas y<br>tercera; coches directos para Granada, por<br>Baeza, martes, jueves, sábados y domingos;<br>para Algeciras, un coche de 3. <sup>a</sup> diario, y lue-<br>nes, miércoles y viernes, coche comedor hasta<br>Alcázar .....               | 21,35 |
| Expreso Andalucía (butacas y camas); Cádiz<br>(butacas diario, y coches-camas martes, jue-<br>ves y sábados).....  | 22,40 |
| Expreso Valencia-Alicante-Cartagena (primera<br>y tercera).....  | 9 —   |
| Expreso Aranjuez, Cuenca y Toledo (1. <sup>a</sup> y 3. <sup>a</sup> ).....  | 9,10  |
| Correo-expreso Cartagena (1. <sup>a</sup> y 3. <sup>a</sup> ).....   | 21,45 |
| Correo-expreso Valencia (1. <sup>a</sup> y 3. <sup>a</sup> ).....  | 22,10 |
| Correo-expreso Alicante (1. <sup>a</sup> y 3. <sup>a</sup> ).....  | 22 —  |
| Mensajerías Valencia, Alicante, Cartagena y<br>Tarancón .....  | 11,10 |

*Sigue en la cuarta plana.*

## ARMENGOL

ACREDITADA Y ANTIGUA LANERIA  
Y COLCHONERIA

Grandes existencias en lanas y telas adamasca-  
das y listadas para toda clase de colchones.  
Duvets, plumas, miraguanos, borras, zaleas,  
etcétera, etc.

**BARQUILLO, 30 - Teléf. 34272**

## Fábrica de Plisados

*PEDRO FORASTES*

Plisados fantasía y especialidades :-: Bordados  
Vainicas :-: Incrustaciones  
VISITE ESTA CASA

**PLAZA DEL PROGRESO, 3**

## BIARRITZ • Casa Alonso

VINOS Y COMIDAS

ANTIGUA Y ACREDITADÍSIMA CASA QUE SIRVE EL  
MEJOR VINO DE VALDEPEÑAS

JARDINES, 2

Teléf. 16.665

¿Quiere usted comer bien y económi-  
camente? Visite en ADUANA, 21, el

# Restaurant MOLINERO

Excelente servicio a la carta  
Cubiertos a 3 y 4 pesetas.

11 Restaurant mejor de Madrid.



## PARA HOMBRES

Ayer ventruado, hoy enjuto, es que uso  
**LA FAJA DE JUSTO**

**JUSTO JUAN**  
10, CARMEN, 10



| Llegadas a Madrid  | Horas |
|--|-------|
| Correo Barcelona y Zaragoza.....   | 8 —   |
| Omnibus Guadalajara .....  | 8,35  |
|  | 15 —  |
| Expreso Barcelona-Zaragoza (coches-camas y butacas) .....                            | 9 —   |
| Expreso Zaragoza (coches-camas y butacas)....  | 10 —  |
| Omnibus Sigüenza (2. <sup>a</sup> y 3. <sup>a</sup> ).....                           | 11,30 |
| Expreso Zaragoza (1. <sup>a</sup> y 3. <sup>a</sup> ).....                           | 15,30 |
| Expreso Barcelona-Zaragoza (1. <sup>a</sup> y 3. <sup>a</sup> ).....                 | 22 —  |
| Omnibus Barcelona-Zaragoza (1. <sup>a</sup> , 2. <sup>a</sup> y 3. <sup>a</sup> )... | 20,50 |
| Correo Andalucía .....   | 7 —   |
| Expreso Alicante .....   | 7,30  |
| Expreso Andalucía (coches-camas y butacas)...  | 8,45  |
| Correo-expreso Valencia (1. <sup>a</sup> y 3. <sup>a</sup> ).....                    | 8 —   |
| Correo-expreso Cartagena (1. <sup>a</sup> y 3. <sup>a</sup> ).....                   | 8,30  |
| Expreso Málaga-Algeciras .....   | 9,10  |
| Omnibus Aranjuez-Tarancón .....  | 9,55  |
| Expreso Valencia, Alicante y Cartagena (primera y tercera) .....                     | 19,40 |
| Expreso Toledo, Cuenca y Aranjuez.....   | 20 —  |
| Expreso Andalucía-Málaga, por Espeliú.....   | 20,25 |
| Mensajerías Valencia, Cartagena, Alicante y Cuenca .....                             | 20,10 |

**NORTE**

**Salidas de Madrid**

|   |       |
|---|-------|
| Rápido Hendaya-Bilbao .....   | 10,20 |
| Sudexpreso Madrid-Hendaya .....   | 22,35 |
| Correo Hendaya-París-Bilbao (1. <sup>a</sup> y 3. <sup>a</sup> ).....               | 22,50 |
| Rápido Asturias-Santander (1. <sup>a</sup> y 3. <sup>a</sup> ).....                 | 10-10 |
| Expreso Galicia (1. <sup>a</sup> y 3. <sup>a</sup> ).....                           | 19,20 |
| Correo Santander (1. <sup>a</sup> , 2. <sup>a</sup> y 3. <sup>a</sup> ).....        | 19,30 |
| Correo Asturias-Galicia (1. <sup>a</sup> , 2. <sup>a</sup> y 3. <sup>a</sup> )..... | 21,40 |
| Expreso Asturias (1. <sup>a</sup> , 2. <sup>a</sup> y 3. <sup>a</sup> ).....        | 20-15 |

**Llegadas a Madrid**

|  |       |
|--|-------|
| Correo Hendaya .....   | 6 —   |
| Rápido Hendaya-París-Bilbao .....  | 20 —  |
| Expreso lujo Hendaya .....   | 9,15  |
| Expreso Hendaya (1. <sup>a</sup> y 3. <sup>a</sup> ).....                    | 7 —   |
| Correo Santander y León.....   | 6 —   |
| Correo Asturias-Galicia .....  | 7,45  |
| Expreso Asturias (1. <sup>a</sup> , 2. <sup>a</sup> y 3. <sup>a</sup> )..... | 8 —   |
| Correo Santander .....   | 8,10  |
| Expreso Galicia (coches-camas) .....   | 9,40  |
| Rápido Santander (1. <sup>a</sup> y 3. <sup>a</sup> ).....                   | 20,35 |

**CASA MERP**  
ARREGLA STYLOGRAFICAS  
ECHEGARAY 7 - TELEFONO 10095 - MADRID

## BAILES MODERNOS

ACADEMIA ELEGANTE, CULTA Y MORAL

**Plaza del Carmen, núm. 1**

Unica Academia que garantiza la enseñanza.



# La pérgola

Palacio RESTAURANT

Plaza de las Perdigas

tel. 54 Avenida

— TODOS LOS ADELANTOS MODERNOS —

— LA MAS ANTIGUA POR ELLO SIRVE MEJOR —



**HUJO**

**CAMORRA (auténtica)**

**FOTOGRAFIA LAURGRAFF**

Kilométricos, pasaportes y carnets entregados en el acto. Magníficas postales desde 3 ptas.

AMPLIACIONES, PRECIOS ECONÓMICOS

HORTALEZA, 2

EDIFICIO DEL CÍRCULO DE LA UNIÓN MERCANTIL

¡MAS DE VEINTE AÑOS DE EXITO!

Confitería :: Pastelería :: Fianbres

**N I Z A**

Especialidades y creaciones para el te y postres  
Se sirven LUNCHS

Argensola, 20 y Orellana, 16 :: Glorieta de Bilbao, 7 y Sagasta, 2 :: Teléfono 83.253

# ANTIGUO HORNO DE SAN JOSÉ

Fundado en el año 1840      Antes Atocha, esquina a Carretas.

GRAN SURTIDO EN EXQUISITOS BOMBONES Y CAMELOS  
 PASTELERÍA :- REPOSTERÍA :- FIAMBRES :- TARTAS :- PASTAS DE THÉ  
**Especialidad en Rosquillas del Santo**  
 PLAZA DEL ANGEL, 16 \* Teléf. 12.323 \* Esta casa no tiene sucursales

## SERVICIOS DE LA CAPITAL

### GOBIERNO ESPAÑOL.—MINISTERIOS

Presidencia del Consejo de Ministros, Paseo de la Castellana, 3, teléfono 30165.—Ministerio de Estado, Plaza de las Provincias, 1, teléfono 52849.—Economía Nacional, Paseo de Atocha, 1 y 3, teléf. 73569.—Ministerio de la Guerra, Alcalá, 53, teléfono 10552.—Ministerio de Fomento, Paseo de Atocha, 53, teléfono 73040.—Ministerio de Gobernación, Puerta del Sol, 7, teléfono 53037.—Ministerio de Hacienda, Alcalá, 11, teléfono 11770.—Instrucción, Alcalá, 34, teléfono 11667.—Ministerio de Justicia, San Bernardo, número 47, teléfono 14945.—Ministerio de Marina, Paseo del Prado, 3, teléfono 70412.—Trabajo, Marqués de la Ensenada, 8, teléfono 33391.—Ministerio de Comunicaciones, Plaza de Cánovas.

### LOS MAS IMPORTANTES BANCOS

Central.—Alcalá, 31.—Teléfono 11140.  
 Calamarte.—Alcalá, 44 y 46.—Teléfono 12890.  
 Ahorros y Construcciones.—Prim, 5.—Teléf. 10993.  
 Avila.—Peligros, 1.—Teléfono 10164.  
 Alemán Transatlántico.—P.º Prado, 16.—Tel. 12955.  
 Bilbao.—Alcalá, 16.—Teléfono 12866.  
 Castilla.—Pl. Independencia, 2.—Teléf. 52001.  
 Cataluña.—Av. C. Peñalver, 19.—Teléfono 14664.  
 Crédito Industrial.—P.º Recoletos, 6.—Tel. 53834.  
 Crédito Local de España.—Alcalá, 22.—Tel. 12850.  
 España.—Alcalá y Salón del Prado.—Teléf. 11110.  
 Español de Crédito.—Alcalá, 14.—Teléfono 11126.  
 Español de Crédito Hipotecario.—Sagasta, 4.  
 Español del Río de la Plata.—Alcalá, 57.—Tel. 11040.  
 Germánico-América del Sur.—C.ª S. Jerónimo, 32.  
 Hipotecario.—Paseo de Recoletos, 12.  
 Hispano-Americano.—Plaza de Canalejas, 1.  
 Hispano de Edificación.—Av. C. Peñalver, 8 y 10.  
 Industria y Comercio.—C.ª San Jerónimo, 43.  
 Matritense.—San Agustín, 3.  
 Nacional de Mutualidades.—Serrano, 5.  
 Popular de León XIII.—Costanilla San Andrés, 7.  
 Sáinz.—Alcalá, 12.  
 Urquijo.—Alcalá, 55.  
 Vitalicio de España.—Alcalá, 25.  
 Vizcaya.—Nicolás M.ª Rivero, 8 y 10.  
 Zaragozano.—Nicolás M.ª Rivero, 4 y 6.  
 Anglo South American.—Av. C. Peñalver, 21.  
 Crédit Lyonnais.—Alcalá, 10.  
 Bolsa de Madrid.—Plaza de la Lealtad.

### TEATROS DISTINGUIDOS

Calderón.—Atocha, 12.—Teléfono 10187.  
 Price.—Plaza del Rey, 7.—Teléfono 51908.  
 Cómico.—Mariana Pineda, 10.—Teléfono 10525.  
 Eslava.—Pasadizo de San Ginés.—Teléfono 14032.  
 Español.—Plaza del Príncipe Alfonso.—Teléf. 12121.  
 Fontalba.—Av. Pi y Margall, 6.—Teléfono 14419.  
 Isabel.—Barquillo, 14.—Teléfono 14778.  
 Lara.—Corredera de San Pablo, 17.—Teléf. 11631.  
 Pavón.—Embajadores, 11.—Teléfono 72315.  
 Teatro Maravillas.—Malasaña, 6.—Teléfono 36993.

## Pida siempre



LA  
 SIDRA  
 CHAMPAGNE  
**LA ALDEANA**

DEPÓSITO:

CASTELLÓ, núm. 62.—Teléf. 52.595

## LA CORUÑA MARTIN NAVAZO

Vinos - Restaurant - Cervezas - Licores de todas las marcas - Mariscos del día - Aperitivos y bocadillos  
 —:—: La Peña más clásica :—:—

**4, ALCALÁ, 4**

### INTERESANTE

TEATROS-CASINOS-HOTELES      RADIO LA MEJOR

Material eléctrico — Precios inmejorables

## Nadie como BRIHUEGA

CARMEN, 28.—TELÉFONO 19.194

## VILLA-ROSA RESTAURANT

El mejor y más típico en su género y el preferido por la buena Sociedad  
**SERVICIO PERMANENTE**

PLATO DEL DIA  
 SERVICIO A LA CARTA

—:—: Visite usted VILLA-ROSA —:—:  
 Plaza del Príncipe Alfonso, 17.— Teléfono 12270



**PAVÓN**  
Compañía de revistas de CELIA GÁMEZ

A las 6,30 y 10,30:

**Las Leandras**  
¡Éxito cumbre!  
Por su creadora **Celia Gámez.**

**PRICE**  
Dirección y Empresa:  
M. SANCHEZ REXACH

6,30: ¡Éxito! de la revista negra, de Louis Douglas, **Chocolat Kidies.** (3 pesetas butacas.)

10,30: Grandiosa función de circo y continuación del **TO NEÓ DE LUCHAS GRECORROMANAS**

**Muñoz Seca**  
(Compañía López-Heredia)

A las 6,30 y 10,30:

**Era una vez en Bagdad...**

**CÓMICO**  
A las 6,30 y 10,30:  
**BROADWAY**

**PELIKAN KURSAAL**  
Atocha, 68 Telf. 70930  
**DANCING DE MODA**

TODAS LAS NOCHES a las 11:  
Grandes atracciones.  
¡ÉXITO! ¡XITO!

**Conchita Sánchez-Hermanas Manón**  
De 1 a la madrugada: SOUP-RT NGO  
Orquesta EMPIRE y Orquesta FLIROS  
Domingos y festivos, a las 6 tarde,  
**GRAN DE-TANGO**

**FONTALBA**  
A las 6,30:  
**SOLERA**

**CERVANTES**  
COMPañÍA MARGARITA ROBLES

A las 10,30:  
**Apóstoles**  
(Estreno)

Drama social de extraordinario interés.

2010 NOVELAS Y NARRATIVAS

**El aprend**

higos, un poco de carne...  
cender fuego, enderecé el...  
que mide cuatro o cinco...  
tuada a cinco o seis de Ro...

En el transcurso del...  
hacia la extremidad Este...  
te, proponiéndome seguir...  
mente para evitar un n...  
el mar, sino porque des...  
buque antes de que me...  
cunstancias, no podía a...  
en un barco pirata, y pre...  
situación.

Mis pies se hallaban...  
días y dos noches para...  
bosque era tan enmaraña...  
me de rodillas, por lo cua...

Cuando estuve a una...  
modo de ver, debía estar...  
del agua; mas al llegar...  
hizo creer que había pro...  
ba en el bosque.

Tal era mi cansancio...

**REGIONES** ADUANA, 25  
JARDINES, 15  
De 12 mañana a 3 tarde:  
**Vermú bailado.**  
Tarde, de 6 a 9: **Bailes populares**  
De 11 noche a la madrugada:  
**Grandes fiestas regionales**  
**Orques'a y organillo.**  
Restaurant, precios económicos  
(96 cuartos independientes)  
**Precios económicos**

ESPAÑA  
monumental

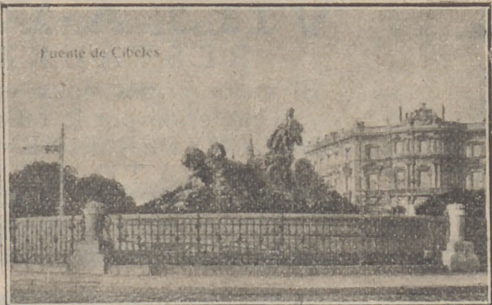

Fuente  
La Cibebes

Imp. Hijos de Tomás Min...

**AROMA**  
 PARA HOY  
 de Marzo de 1932 3.332



**MECAPHONE**

EL FONOGRAFO PORTATIL MAS POTENTE  
 Y DE MAS CLARO SONIDO

VENTA EXCLUSIVA:

**Unión Musical Española**

Carrera de San Jerónimo, 30, y Preciados, 5 - Madrid

NARRACIONES MISTERIOSAS

nd: de pirata

ne de... y lo necesario para en-  
 cé el... hacia la isla de Bonacco,  
 nco... las de longitud y se halla si-  
 e Ro...  
 del... como divisara una goleta  
 ste... isla, seguí la dirección Oes-  
 gún... camino por tierra, no sola-  
 pron... que avanzaba mucho en  
 dese... averiguar algo sobre aquel  
 me... Hasta en las peores cir-  
 que... con la idea de hallarme  
 pres... vir a morir en mi presente

ban... estado, que necesité dos  
 ra... y a veces la espesura del  
 ña... me era forzoso arrastrar-  
 cua... zaba muy poco a poco.  
 una... dos del sitio donde, a mi  
 star... meta, me acerqué a la orilla  
 ar... me barco alguno, lo cual me  
 pros... su viaje mientras yo esta-

(Continuará).

**MARIA ISABEL**

Empreaa y Dirección:  
**ARTURO SERRANO**

A las 6,30 y 10,30:

**Un señor**  
 ¡Gran éxito!

**FUENCARRAL**

A las 6,30 y 10,30:

**CARITA DE EMPERAORA**

**SALÓN OLIMPIA**

(PLAZA DE LAVAPIÉS)

Todos los días, tarde y noche,  
 gran programa de **PELÍCULAS**  
 Viernes, **ÓPERA FLAMENCA**

**Maravillas**

(Compañía de revistas  
**LINO RODRIGUEZ**)

A las 6,30 y 10,30:

**LAS ARREPENTIDAS**  
 Por la bellísima **Tina de Jarque**  
 Y fin de fiesta por  
**II CARUS CAKER'S**  
 Orquesta Argentina y el  
 bailarín  
**JONH BUX**

**JAI-ALAI**

**Alfonso XI Telf. 17093**

A las 4:

Formidables partidos a **pala**  
 y **remonte** por los mejores y  
 más afamados pelotaris.

(Véase carteles)

No falte hoy a **JAI-ALAI**.

**ESPAÑOL**

COMPANÍA MARGARITA XIRQU

A las 6,30, concierto por

**La Argentinita**

A las 10,30:

**VIDAS CRUZADAS**

**Maipu Pigall's**

**Calle de la Aduana, 19 y 21**

EL CABARET DE LA MODA

A las 11,30: Souper-Tango.

¡Éxito! ¡Éxito! del sugestivo  
 espectáculo

¡OH! MAIPU NU...

constituido por 20 escultura-  
 les bellezas, y

**SUNDAY BALLT**

16 Princess Stars 16

Consumación, 4 ptas.

**ESLAVA**

NO HAY FUNCION

ESPAÑA

monumental

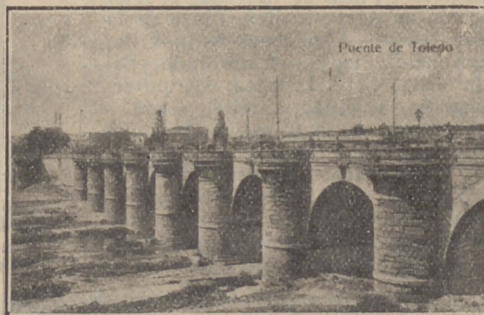

Puente de Toledo

PUENTE

DE TOLEDO

juanelo, 19.—Teléf. 73402

Aproveche la oportunidad suscribiéndose a

# EL HOGAR Y LA MODA

Revista femenina que desarrolla todos los temas que más pueden interesar a la mujer, y recibirá **COMPLETAMENTE GRATIS** todos los folletines publicados en esta Revista de:

**Los ángeles del arroyo**

eminente novela de Luis de Val.  
joyas de la literatura española.

**Leyendas, de Becquer**

PIDA MUESTRAS GRATIS.

VALVERDE, 30 y 32

Muñoz Seca.—Plaza del Carmen.—Tel. 11875.  
Cervantes.—Corredera baja, 41.—Tel. 12114.  
Maravillas.—Malasaña, 6.—Tel. 36993.  
Beatriz.—Claudio Coello, 45.—Tel. 53108.

### LOS MEJORES CAFES

Oriental.—P.<sup>a</sup> del Sol, 11 y 12.—Teléfono 13005.  
Lisboa.—Mayor, 1.—Teléfono 15800.  
Puerto Rico.—P.<sup>a</sup> del Sol, 3.—Teléfono 14804.  
Universal.—P.<sup>a</sup> del Sol, 15.—Teléfono 15807.  
Colonial.—Alcalá, 3.—Teléfono 12603.  
Maison Dorée.—Alcalá, 22.—Teléfono 15804.  
La Montaña.—Alcalá, 2.—Teléfono 15020.  
Norte.—Montera, 54.—Teléfono 16802.  
Colón.—Alcalá, 17.—Teléfono 16022.  
Correos.—P.<sup>a</sup> del Sol, 10.—Teléfono 12466.  
Gijón.—Paseo de Recoletos, 21.—Teléfono 12607.  
Granja El Henar.—Alcalá, 40.—Teléfono 12079.  
Kutz.—Av. C. Peñalver, 16.—Teléfono 14219.  
Levante.—Puerta del Sol, 4.—Teléfono 12708.  
Madrid.—Alcalá, 9.—Teléfono 10257.  
María Cristina.—Mayor, 6.—Teléfono 15456.  
Nacional.—Toledo, 19.—Teléfono 10794.  
Regina.—Alcalá, 19.—Teléfono 12426.

### GRANDES HOTELES

Palace.—Plaza de las Cortes, 5.—Teléfono 11100.  
Ritz.—Plaza de la Lealtad, 1.—Teléfono 12856.  
París.—Alcalá, 2.—Teléfono 10260.  
Inglés.—Echegaray, 10.—Teléfono 11030.  
Reina Victoria.—Plaza del Angel, 8.—Teléf. 12870.  
Regina.—Alcalá, 19.—Teléfono 14683.  
Príncipe de Asturias.—Echegaray, 1.—Tel. 12873.  
Florida.—Plaza del Callao, 2.—Teléfono 18359.  
Grand Hotel.—Arenal, 19 y 21.—Teléfono 12185.  
Gran Vía.—Av. Pi y Margall, 3.—Teléfono 14680.  
Roma.—Av. C. Peñalver, 9.—Teléfono 16018.  
Savoy.—Paseo del Prado, 26.—Teléfono 11166.  
Alfonso XIII.—Av. Pi y Margall, 12.—Tel. 14780.  
Barcelona.—Mariana Pineda, 7.—Teléfono 11661.  
Biarritz.—Victoria, 2.—Teléfono 11537.

### ALGUNOS SERVICIOS DEL AYUNTAMIENTO

Alcaldía-Presidencia, Plaza de la Villa, teléfono 10106.—Comisiones de Concejales, Plaza de la Villa, 5, teléfono 10808.—Tercera Casa consistorial, Plaza de la Constitución, 3, teléfono 10021.

### AGUAS POTABLES Y ALCANTARILLADO

Dirección, Plaza de la Villa, 4, teléfono 10922.—Inspección, Casa Cisneros, Plaza de la Villa, 4, teléfono 11227.—Inspección de Alcantarillas, Plaza de la Constitución, 3, teléf. 10012.—Almacenes de la Villa, Santa Engracia, 104, teléf. 30034.—Alumbrado, Dirección, Plaza de la Villa, 5, teléf. 10624.—Arquitectos, Dirección, Plaza de la Villa, 4, telef. 11406.—Carruajes, Dirección, Plaza de la Constitución, teléfono 11070.—Colegio de Ntra. Sra. de la Paloma, Dehesa de la Villa, teléf. 30410.—Depositaria Municipal, Plaza de la Villa, 5, teléf. 12853.—Ensanche, Jefe Negociado, Ayala, 14, teléf. 52859.—Inspección facultativa, Costanilla de los Angeles, 13, teléfono 13659.—Guarcia Municipal, Jefatura, Plaza de la

## JABON Y LEJIA



# CATARINEU

ACEITES FILTRADOS - Pídanse en todas partes

ARAVACA-FUENCARRAL

DESPACHO **FUENCARRAL, 58**  
EN MADRID:

TELEFONO 10427

DISPONIBLE

## SASTRERIA GALINDO

CORTE PROPIO

TRAJES ULTIMA MODA



GABARDINAS ■ TRINCHERAS

SE ADMITEN GÉNEROS PARA SU CONFECCIÓN  
8, Concepción Jerónima, 8. — Teléfono 72746



# Clemente y García

CAMISERIA  
Y  
ROPA BLANCA

Equipos Canastillas, Batas, Blusas.  
Especialidad en ropas para niños.

51, Mayor, 51

Constitución, 3, teléf. 20021.—Guardia de Caballería, Costanilla de los Desamparados, 15, tel. 10651.—Imprenta municipal, Sacramento, 2, tel. 13337.—Incidios, Dirección, Imperial, 10, tel. 12800.—Laboratorio central, Bailén, 43, tel. 70320.—Puesto de Desinfección, Plaza de San Francisco, 3, tel. 73729.—Limpiezas, Dirección, Imperial, 10, tel. 14630.—Mataderos, Dirección, Paseo de la Chopera, tel. 70116.—Mercado de la Cebada, Plaza de la Cebada, teléfono 70405.—Mercado de los Mostenses, Plaza de los Mostenses, teléf. 15279.—Parques y jardines, Dirección, Parque de Madrid, teléf. 54382.—Puericultura, Casa central, Peñón, 23, teléfono 71341.

## CASAS DE SOCORRO

Buenavista: Castelló, 65, teléfono 52430.—Centro: Navas de Tolosa, 3, teléfono 10025.—Congreso: Fuencarral, 8, teléfono 10048.—Congreso (sucursal): Hermosilla, 51, teléfono 30204.—Chamberí: Eloy Gonzalo, 15, teléfono 30271.—Chamberí (sucursal): Santa Engracia, 130, teléfono 30268.—Hospicio: Augusto Figueroa, 43, teléfono 16139.—Hospital (sucursal): Santa Isabel, 36, teléfono 74424.—Inclusa: Encomienda, 21, teléfono 70254.—Latina: Carrera de San Francisco, 8, teléfono 70050.—Latina (sucursal): General Ricardos, 4, teléfono 70755.—Palacio: Cristino Martos, 5, teléfono 30073.—Palacio (sucursal): Plaza del Puente de Segovia, 3, teléfono 70120.—Universidad: Alberto Aguilera, esquina a Vallehermoso, teléfono 32142.

## SERVICIO DE CORREOS

### CENTRAL DE CORREOS (PLAZA DE CASTELAR)

#### ESTAFETAS URBANAS

Núm. 1 Jorge Juan, 20 y 22.—2 General Zabala, 14 (Prosperidad).—3 Santa Engracia, 155.—4 Florida, 7.—5 Carrera de San Francisco, 17.—6 General Orzáiz, 8.—7 Santa Isabel, (esquina a Brumen).—8 Ronda Conde Duque, 11.—9 Hermsilla, 39.—10 Fuencarral, 138.—11 Paseo de Extremadura, 23.—12 Magdalena, 12.—13 Lozano, 14 (Guindalera).—14 Montalbán, 1 (Central).

#### SERVICIO DE TRANVÍAS

**Sitios de recogida:** Estación del Norte.—Atocha (puerta y glorieta).—Plaza de Castelar.—Puerta del Sol (frente a Gobernación y esquina a Carretas).—Nicolás María Rivero (esquina a San Jerónimo).—Plaza de la Independencia.—Claudio Coello (esquina a Alcalá).—Red de San Luis.—Princesa (cruce con Marqués de Urquijo).—Plaza Mayor.—Cuatro Caminos y Ventas del Espíritu Santo. Horas: de 8 a 12 media de la mañana y de 4 a 8 y media de la tarde.

#### ESTACIÓN DEL NORTE

**Horas de recogida:** de las 16 a las 21,30.  
**Cartas.**—Cinco minutos antes de la salida de los trenes.  
**Impresos.**—Desde las 16 hasta las 18.  
**Certificados y Valores.** Correo de Galicia, hasta las 16,40. Correo de Santander, 17.—Correo de Asturias, 18,40.—Extrés de Irún, 21,00.—Correo de Irún, 21,30.—Mixtos de Galicia, Asturias y Santander, 21,00.  
**Horas de recogida de las cartas.**—Galicia, a las 15,0. Asturias y Santander, 16,40.—Aragón y Cataluña, 17,05.—Tajo (Áceres) y Extremadura, 17,30.—Alicante y Murcia, 17,55.—Valencia, 19,10.—Andalucía, 19,30.—Norte y Extremadura, 21,00.  
**Cartas certificadas.**—De 9 de la mañana a 12 de la noche. Para que salgan en los correos de día, precisa certificar dos horas antes de la salida de los trenes correos. En otro caso, utilícese las Estafetas de alcance de las Estaciones del Norte y Mediodía. Para el Extranjero, de 9 a 5 y de 7 a 12 de la noche.

**Valores declarados** —De 10 de la mañana a las 17,30, a excepción de Galicia, Asturias y Santander, a las 15,00 Aragón y Cataluña, a las 16,30.—Andalucía y Norte, a las 18.—Caja: de 11 a 17.—Dominios, de 11 a 3.

**Impresos certificados.**—(Por la calle de Montalbán, en el Pasaje, a la izquierda).—Líneas de Galicia, Asturias, Santander, Segovia y Salamanca, de 10 a 13,30. Líneas de Aragón, Extremadura, Tajo, Mediterráneo y Ourense, de 10 a 14,50.—Líneas de Andalucía, Norte, Almorox y Colmenar, de 10 a 15,50. Estas horas son para el público que imponga de 1 a 8 certificados. Siendo más de 8, precisa relación por duplicado y solo de 10 a 18,00, para el extranjero de 9 a 12.

**Lista de Correos.** De 9 de la mañana a 6 de la tarde.

### ESTACIÓN DEL MEDIODÍA

**Horas de servicio.**—De las 16,30 a las 21,30.  
**Cartas.**—Hasta diez minutos antes de la salida de trenes.  
**Periódicos e impresos.**—Cuenca, hasta las 16,40.—Aragón, hasta las 17,30.—Demás líneas, hasta las 18.  
**Certificados y valores.**—Cuenca, hasta las 16,40.—Aragón (extrés), 17,30.—Aragón (correo), 17,45.—Extremadura, 18,00.—Andalucía (extrés), 19,30.—Alicante y Cartagena, 19,45.—Andalucía (correo), 20,10.—Valencia (expres), 20,45.

## LINEAS POSTALES AÉREAS ESPAÑOLAS

Servicio diario, incluso los domingos

MADRID-BALEARONA-MADRID  
Precio del billete: 150 pesetas.—Mercancías: 1,50 pesetas kilogramo.

MADRID-SEVILLA-MADRID  
Precio del billete: 125 pesetas.—Mercancías: 1 peseta kilogramo.  
Transporte rápido de toda clase de correspondencia.

Billetes de ida y vuelta con el 10 por 100 de descuento.  
Informes en todas las Agencias y Hoteles.

DELEGACION EN BARCELONA: DIPUTACION, 266.—TELÉF. 20.789  
DELEGACION EN SEVILLA: AV. REINA MERCEDES, 1.—TELÉF. 21.760

DESPACHO CENTRAL EN MADRID  
Antonio Maura, 2.—Teléfonos 18.230 y 18.238

## FABRICA DE PLISADOS

VAINICAS E INCRUSTACIONES MECÁNICAS

LA CASA MAS ANTIGUA DE MADRID

Se hacen toda clase de plisados y en todos los anchos. Única Casa que tiene siempre las últimas creaciones de París

ARTURO HUERTA

FERNANDO VI, 12, PRAL. - TELEFONO 11681

## DEPOSITO DE LINOLEUM

Artículos de limpieza :: Tubos de goma  
Hules de mesas y para encerados

FRANCISCO SERRANO

Droguería y Perfumería :: Depósito de suelas y tacones de goma

CONDE DE ROMANONES 11  
Teléfono 18557.—MADRID



**Sastrería**

**Terrado**

**Sastrería**

Proveedor de las Cooperativas del Ministerio  
de la Guerra e Instituciones

Trajes  
Gabanes  
Trincheras

LEGANITOS

2

Teléfono 13799

Uniformes  
de  
todas clases



PLAZOS Y CONTADO.



**JOSE GUILLAMON**

**CALEFACCIONES Y SANEAMIENTOS**

Aplicaciones generates del calor  
a edificios y a la industria.

ESPECIALIDAD EN CALEFACCIONES INDEPENDIENTES POR PISOS. MÁS DE 2.000 INSTALACIONES FUNCIONANDO EN TODA ESPAÑA

PROYECTOS Y PRESUPUESTOS GRATIS

Oficinas: **SAGASTA, 7 duplicado**

**TELÉFONO 33875**

Sucursal en **MURCIA: Plaza de San Bartolomé, 1 y 2**

**KARDEX**

FICHERO VISIBILE PERFECTO

**LIPS**

CAJAS DE CAUDA ES  
MUEBLES DE ACERO  
PARA OFICINAS  
ARCHIVADORES, MESAS,  
ARMARIOS, ETC.

**Rudy Meyer**

Montera, 28  
**MADRID**

DISPONIBLE



**Mi orgullo**

ES EL ASPIRADOR DE POLVO

**VAMPIRO**

Con él puedo limpiar las alfombras, los muebles y tapices sin que quede una partícula de polvo.

ENCERADORAS ELÉCTRICAS

*Hobby - Dandy - Víctor - Express*

**GEATHOM**

A E G, - Als, - Thom - I. G. E. C.º (S. A.)

Paseo de Recoletos, 17

Teléfonos 12830 - 91160 - 18447

**ESTUFAS - CALIENTAS -  
PIES**

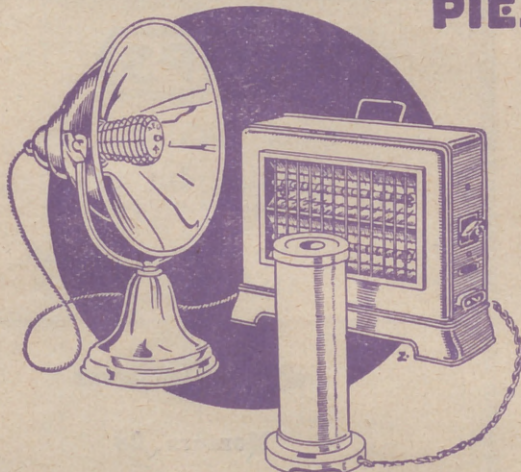

SIEMPRE LISTOS.- LIMPIOS.- HIGIENICOS

**GEATHOM**, AEG-  
ALSTHOM-  
I.G.E.C.º,  
S.A.

MADRID; BARCELONA; BILBAO; GIJON; GRANADA;  
PALMA DE MALLORCA; SEVILLA; VALENCIA; ZARAGOZA.

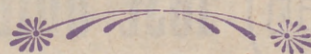

En todos los buenos,  
acreditados estable-  
cimientos del ramo

y

**GEATHOM**

A E G, - ALS, - THOM - I. G. E. C.º

SOCIEDAD ANONIMA

