

Décimo año de publicación no interrumpida



Espectáculos de Madrid

REVISTA DIARIA

GUIA DE LA CAPITAL
NOVELAS - PASATIEMPOS
CRÓNICAS DE TEATROS
TOROS



SEMINARIO
CONDE DE ROMANONES
ESCALA CON VISION DE ROMANES

Reparto Gratis

- DIRECCIÓN -
2-CONDE DE ROMANONES, 2

Neumáticos
Lubrificantes
Accesorios
en general



LA CASA MAS
SURTIDA

Barbara de
Braganza, 10

TELÉF. 84.673

Perez Durán

GRANDES REBAJAS

DE

PRECIOS



¿Ha oído Ud. la

NUEVA! GRAMOLA CON CAMARA ACÚSTICA "REENTRANTE?"

En caso negativo, hágalo en seguida. Acuda sin pérdida de tiempo a un agente nuestro y pida una audición musical con este nuevo instrumento. Al escuchar las primeras notas sentirá usted la sensación de que los artistas se hallan en su presencia. Su ánimo quedará cautivado ante esta nueva maravilla, y radiante de placer deseará usted adquirir este prodigioso aparato, que reproduce todos los sonidos musicales con una precisión verdadera admirable. Una sola audición le convencerá.



La Voz de su Amo

COMPañÍA DEL GRAMÓFONO, S. A. E.
AVENIDA DE PÍ Y MARGALL, 1 - MADRID

Fábrica:
URGEL, N.º 234
BARCELONA



DISTRIBUCION DE NUESTRAS TIRADAS



Todos los días, de doce y media a dos, en los Casinos de Madrid, Bellas Artes, Gran Peña; en los Hoteles Palace, Paris, Inglés, Victoria, Regina y Asturias. De cuatro a cinco (tarde), en los siguientes Cafés y de esta forma: *Martes, Jueves y Sábados*, Cafés Oriental, Lisboa, Puerto Rico, Universal and Colonial. *Miércoles, Viernes y Domingos*, Lyon d'Or, Maison Dorée, Café-Bar La Montaña y Norte. Diariamente se reparte en los Bares Villa-Rosa, Plaza de Santa Ana, 17; «Madrid-Sevilla». Echegaray, 21, y en la Peluquería de Moda, Prado, 7. — Lo que avisamos a los señores anunciantes para que lo comprueben.

[Para toda clase de anuncios y propagandas dirijanse a la Dirección:

Domingo Fanegas • 2, Conde de Romanones, 2

PRINCIPALES TRENES

| M. Z. A. Salidas de Madrid | Horas |
|---|-------|
| Expreso Zaragoza-Barcelona (1. ^a y 3. ^a)..... | 9,40 |
| Expreso Zaragoza (1. ^a y 3. ^a , comedor)..... | 15,15 |
| Expreso Zaragoza - Barcelona (coches-camas, butacas y comedor)..... | 20,20 |
| Omnibus Guadalajara (2. ^a y 3. ^a)..... | 9,50 |
| Omnibus Guadalajara (2. ^a y 3. ^a)..... | 13,30 |
| Omnibus Sigüenza (2. ^a y 3. ^a)..... | 17 — |
| Expreso Andalucía (1. ^a y 3. ^a), coches directos (coches mixtos 1. ^a y 2. ^a clase), directos para Almería; lunes, miércoles, viernes y domingos para Baeza; martes, jueves y sábados para Málaga, por Espeliú, diario..... | 9,50 |
| Expreso Málaga-Algeciras (coches butacas y tercera; coches directos para Granada, por Baeza, martes, jueves, sábados y domingos; para Algeciras, un coche de 3. ^a diario, y lunes, miércoles y viernes, coche comedor hasta Alcázar | 21,35 |
| Expreso Andalucía (butacas y camas); Cádiz (butacas diario, y coches-camas martes, jueves y sábados)..... | 22,40 |
| Expreso Valencia-Alicante-Cartagena (primera y tercera) | 9 — |
| Expreso Aranjuez, Cuenca y Toledo (1. ^a y 3. ^a)..... | 9,10 |
| Correo-expreso Cartagena (1. ^a y 3. ^a)..... | 21,45 |
| Correo-expreso Valencia (1. ^a y 3. ^a)..... | 22,10 |
| Correo-expreso Alicante (1. ^a y 3. ^a)..... | 22 — |
| Mensajerías Valencia, Alicante, Cartagena y Tarancón | 11,10 |

Sigue en la cuarta plana.

ARMENGOL

ACREDITADA Y ANTIGUA LANERIA Y COLCHONERIA

Grandes existencias en lanas y telas adamasca-das y listadas para toda clase de colchones. Duvets, plumas, miraguanos, borras, zaleas, etcétera, etc.

BARQUILLO, 30 - Teléf. 34272

GRAN TALLER MECANICO

Proveedor de las mejores Entidades y Ministerios

TRABAJOS FINÍSIMOS EN METALES

No encargue sus trabajos sin antes pedir precios en esta Casa

TOMAS LOPEZ

Depositario del célebre APARATO PARA PERFUMAR Y DESINFECTAR «APOLO»

Especialísimo para Teatros y grandes Comercios

DOCTOR MATA, 1. — MADRID

BIARRITZ • Casa Alonso

VINOS Y COMIDAS

ANTIGUA Y ACREDITADÍSIMA CASA QUE SIRVE EL MEJOR VINO DE VALDEPEÑAS

JARDINES, 2

Teléf. 16.665

¿Quiere usted comer bien y económicamente? Visite en ADUANA, 21, el

Restaurant MOLINERO

Excelente servicio a la carta
Cubiertos a 3 y 4 pesetas.

El Restaurant mejor de Madrid.

DISPONIBLE

| Llegadas a Madrid | Horas |
|--|-------|
| Correo Barcelona y Zaragoza..... | 8 — |
| Omnibus Guadalajara | 8,35 |
| Expreso Barcelona-Zaragoza (coches-camas y butacas) | 15 — |
| Expreso Zaragoza (coches-camas y butacas).... | 9 — |
| Omnibus Sigüenza (2. ^a y 3. ^a)..... | 10 — |
| Expreso Zaragoza (1. ^a y 3. ^a)..... | 11,30 |
| Expreso Barcelona-Zaragoza (1. ^a y 3. ^a)..... | 15,30 |
| Omnibus Barcelona-Zaragoza (1. ^a , 2. ^a y 3. ^a)... | 22 — |
| Correo Andalucía | 20,50 |
| Expreso Alicante | 7 — |
| Expreso Andalucía (coches-camas y butacas)... | 7,30 |
| Correo-expreso Valencia (1. ^a y 3. ^a)..... | 8,45 |
| Correo-expreso Cartagena (1. ^a y 3. ^a)..... | 8 — |
| Expreso Málaga-Algeciras | 8,30 |
| Omnibus Aranjuez-Tarancón | 9,10 |
| Expreso Valencia, Alicante y Cartagena (primera y tercera) | 9,55 |
| Expreso Toledo, Cuenca y Aranjuez..... | 19,40 |
| Expreso Andalucía-Málaga, por Espeliú..... | 20 — |
| Mensajerías Valencia, Cartagena, Alicante y Cuenca | 20,25 |
| | 20,10 |

NORTE

Salidas de Madrid

| | |
|---|-------|
| Rápido Madrid-Hendaya-París-Bilbao (butacas y segunda)..... | 10,20 |
| Expreso lujo idem id. (coches-camas)..... | 21,30 |
| Expreso Madrid-Hendaya-París-Bilbao (primera y tercera). Lleva un coche directo de tercera, entre Madrid-Bilbao, y camas..... | 22,35 |
| Correo Hendaya-París-Bilbao (1. ^a y 3. ^a)..... | 22,50 |
| Rápido Asturias-Santander (1. ^a y 3. ^a)..... | 10-10 |
| Expreso Coruña (1. ^a y 3. ^a)..... | 19,20 |
| Correo Santander (1. ^a , 2. ^a y 3. ^a)..... | 19,30 |
| Correo Asturias-Galicia (1. ^a , 2. ^a y 3. ^a)..... | 21,40 |
| Expreso Asturias (1. ^a , 2. ^a y 3. ^a)..... | 20-15 |

Llegadas a Madrid

| | |
|--|-------|
| Correo Hendaya | 6 — |
| Rápido Hendaya-París-Bilbao | 20 — |
| Expreso lujo Hendaya | 9,15 |
| Expreso Hendaya (1. ^a y 3. ^a)..... | 7 — |
| Correo Santander y León..... | 6 — |
| Correo Asturias-Galicia | 7,45 |
| Expreso Asturias (1. ^a , 2. ^a y 3. ^a)..... | 8 — |
| Correo Santander | 8,10 |
| Expreso Galicia (coches-camas) | 9,40 |
| Rápido Santander (1. ^a y 3. ^a)..... | 20,35 |

CASA MERP
ARREGLA STYLOGRAFICAS
ECHEGARAY 7 - TELEFONO 10095 - MADRID



BAILES MODERNOS

ACADEMIA ELEGANTE, CULTA
Y MORAL

Plaza del Carmer, núm. 1

Unica Academia que garantiza la enseñanza.

La pérgola

PALACIO RESTAURANT

Cuesta de las perdices
Tel. 54 Apto. 1012

TODOS LOS ADELANTOS MODERNOS
LADAMAS ANTIGUA
POR ESO SIRVE MEJOR



HIJO
CAMORRA (PRESENTADO)

FOTOGRAFIA LAURGRAFF

Kilométricos, pasaportes y carnets entregados en el acto. Magníficas postales desde 3 ptas.

AMPLIACIONES, PRECIOS ECONÓMICOS

HORTALEZA, 2

EDIFICIO DEL CÍRCULO DE LA UNIÓN MERCANTIL

¡MAS DE VEINTE AÑOS DE EXITO!

Confitería :: Pastelería :: Fiambres

N I Z A

LOS MEJORES ROSCOS DE REYES

Especialidades y creaciones para el te y postres

Se sirven LUNCHS

Argensola, 20 y Orellana, 16 :-: Glorieta de Bilbao, 7 y Sagasta, 2 :-: Teléfono 83.263

ANTIGUO HORNO DE SAN JOSÉ

Fundado en el-año 1840

Antes Atocha, esquina a Carretas.

GRAN SURTIDO EN EXQUISITOS BOMBONES Y CARAMELOS

PASTELERÍA :-: REPOSTERÍA :-: FIAMBRES :-: TARTAS :-: PASTAS DE THÉ

ESPECIALIDAD EN ROSCONES DE REYES

PLAZA DEL ANGEL, 16 * Telef. 12.323 * Esta casa no tiene sucursales

SERVICIOS DE LA CAPITAL

GOBIERNO ESPAÑOL.—MINISTERIOS

Presidencia del Consejo de Ministros, Paseo de la Castellana, 3, teléfono 30165.—Ministerio de Estado, Plaza de las Provincias, 1, teléfono 52849.—Economía Nacional, Paseo de Atocha, 1 y 3, teléf. 73569.—Ministerio de la Guerra, Alcalá, 53, teléfono 16552.—Ministerio de Fomento, Paseo de Atocha, 53, teléfono 73040.—Ministerio de Gobernación, Puerta del Sol, 7, teléfono 53037.—Ministerio de Hacienda, Alcalá, 11, teléfono 11370.—Instrucción, Alcalá, 34, teléfono 11667.—Ministerio de Justicia, San Bernardo, número 47, teléfono 14945.—Ministerio de Marina, Paseo del Prado, 3, teléfono 70412.—Trabajo, Marqués de la Ensenada, 8, teléfono 33391.—Ministerio de Comunicaciones, Plaza de Cánovas.

LOS MAS IMPORTANTES BANCOS

Central.—Alcalá, 31.—Teléfono 11140.
Calamarte.—Alcalá, 44 y 46.—Teléfono 12890.
Ahorros y Construcciones.—Prim, 5.—Teléf. 10993.
Avila.—Peligros, 1.—Teléfono 10164.
Alemán Transatlántico.—P.º Prado, 16.—Tel. 12955.
Bilbao.—Alcalá, 16.—Teléfono 12866.
Castilla.—Pl. Independencia, 2.—Teléf. 52001.
Cataluña.—Av. C. Peñalver, 19.—Teléfono 14664.
Crédito Industrial.—P.º Recoletos, 6.—Tel. 53834.
Crédito Local de España.—Alcalá, 22.—Tel. 12850.
España.—Alcalá y Salón del Prado.—Teléf. 11110.
Español de Crédito.—Alcalá, 14.—Teléfono 11126.
Español de Crédito Hipotecario.—Sagasta, 4.
Español del Río de la Plata.—Alcalá, 57.—Tel. 11040.
Germánico-América del Sur.—C.ª S. Jerónimo, 32.
Hipotecario.—Paseo de Recoletos, 12.
Hispano-Americano.—Plaza de Canalejas, 1.
Hispano de Edificación.—Av. C. Peñalver, 8 y 10.
Industria y Comercio.—C.ª San Jerónimo, 43.
Matritense.—San Agustín, 3.
Nacional de Mutualidades.—Serrano, 5.
Popular de León XIII.—Costanilla San Andrés, 7.
Sáinz.—Alcalá, 12.
Urquijo.—Alcalá, 55.
Vitalicio de España.—Alcalá, 25.
Vizcaya.—Nicolás M.ª Rivero, 8 y 10.
Zaragozano.—Nicolás M.ª Rivero, 4 y 6.
Anglo South American.—Av. C. Peñalver, 21.
Crédit Lyonnais.—Alcalá, 10.
Bolsa de Madrid.—Plaza de la Lealtad.

TEATROS DISTINGUIDOS

Calderón.—Atocha, 12.—Teléfono 10187.
Price.—Plaza del Rey, 7.—Teléfono 51908.
Cómico.—Mariana Pineda, 10.—Teléfono 10525.
Eslava.—Pasadizo de San Ginés.—Teléfono 14032.
Español.—Plaza del Príncipe Alfonso.—Teléf. 12121.
Fontalba.—Av. Pi y Margall, 6.—Teléfono 14419.
Isabel.—Barquillo, 14.—Teléfono 14778.
Lara.—Corredera de San Pablo, 17.—Teléf. 11631.
Pavón.—Embajadores, 11.—Teléfono 72315.
Teatro Maravillas.—Malasaña, 6.—Teléfono 36993.

Pida siempre



LA
SIDRA
CHAMPAGNE
LA ALDEANA

DEPÓSITO:

CASTELLÓ, núm. 62.—Teléf. 52:595

LA CORUÑA MARTIN NAVAZO

Vinos - Restaurant - Cervezas - Licores de todas las marcas - Mariscos del día - Aperitivos y bocadillos
—:— La Peña más clásica :—:

4, ALCALÁ, 4

INTERESANTE

TEATROS-CASINOS-HOTELES RADIO LA MEJOR

MATERIAL ELÉCTRICO E INSTALACIONES
A CO DICION SINMEJORABLES

Nadie como BRIHUEGA

CARMEN, 28.—TELÉFONO 19.194

VILLA-ROSA RESTAURANT

El mejor y más típico en su género y el preferido por la buena Sociedad
SERVICIO PERMANENTE

PLATO DEL DIA

SERVICIO A LA CARTA

::: Visite usted VILLA-ROSA :::
Plaza del Príncipe Alfonso, 17.—Teléfono 12270

AROMA
 PARA HOY
 de Enero de 1932 3.280



MECAPHONE

EL FONOGRAFO PORTATIL MAS POTENTE
 Y DE MAS CLARO SONIDO

VENTA EXCLUSIVA:

Unión Musical Española

Carrera de San Jerónimo, 30, y Preciados, 5 - Madrid

MISTERIOSAS
 "FRANCK N. THAYER"

...llamó con todas sus fuer-
 ...sobre cubierta.
 ...gritó.
 ...débil.
 ...se la puerta de la escale-

...ndieron.

...uien

...locutor temblaba de mie-
 ...gún auxilio de él.
 ...cía, cerró la puerta del pa-
 ...y ocupóse en adoptar los
 ...dad de su esposa y de su
 ...nar en librar el resto de la
 ...ugar, era muy posible que

...en la escalera, y un hom-
 ...El capitán abrió la puerta
 ...acer fuego sobre el indio;
 ...mbre de la tripulación, lla-

(Continuará).

Nicolás María Ibero, 9-
 Teléfono 18 413

GRAN SEMANA DEL GRAMÓFONO
 Se rifan SEIS valiosos Gramó-
 fonos-maleta de la Unión Musi-
 cal Española.
 Solo por CINCO días la famosa
 Revista PARIS NU
 el día 13, a oncecentos:
 ¡FOLIE NUE!

Manuelo, 19.—Teléf. 73402

MARIA ISABEL

Empreaa y Dirección:
ARTURO SERRANO

A las 6,30 y 10,30:

LA DIOSA RIE

¡Exito extraordinario!

ESLAYA

COMPANIA DE VODEVIL RAMÓN PEÑA

A las 6,30 y 10,30:

Si te he visto no me acuerdo
 Butacas, 2 pesetas.

STAMBUL

De 4,30 a 9:

FORMIDABLE BAILE de MODISTAS

2 grandes orquestas, 2

Maravillas

(Compañía de Revistas)

A las 6,30: LAS GUAPAS

A las 10,30:

LAS MIMOSAS

¡Exito cumbre!

por la sugestiva vedette
 PERLITA GRECO

JAI-ALAI

Alfonso XI Telf. 17093

A las 4 de la tarde, grandio-
 sos partidos a pala y remonte
 por los ASES de la pelota.

Vaya sin hoy falta a
JAI-ALAI

Cine Barceló

(Entre Fuencarral y Florida)

¡Exito! ¡Exito!

de la película

Fatalidad

Maipu Pigall's

Calle de la Aduana, 19 y 21

El Cabaret de la moda.

Todas las noches, a las 11,30:

GRAN SOUPER - Atracciones.

¡Exito! ¡Exito! **Julita Castejón,**

Gómez-Mary-Nati Morales

12 Blanck-And White Bers,

dirigidos por Miguel de Al-

baicin. **EXPERT-FLOREZ**

(Orquesta típica argentina)

ESPAÑA

monumental

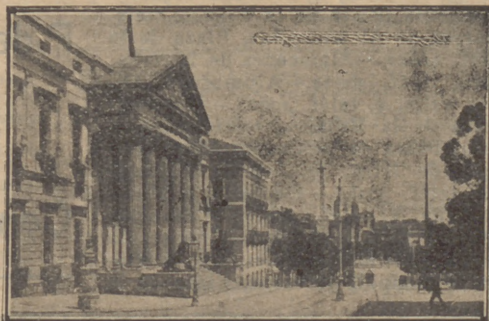

Congreso
 de los
 Diputados

CASA MARCELINO
COLMADO TIPICO ANDALUZ
 Manzanilla de las mejores marcas
GRAN BODEGA
 Recientemente Inaugurada
VINOS DE MESA. Los más finos e inmejorables
 Manuel Fernández y González, 8 **Teléfono 95.124**

Muñoz Seca.—Plaza del Carmen.—Tel. 11875.
 Cervantes.—Corredera baja, 41.—Tel. 12114.
 Maravillas.—Malasaña, 6.—Tel. 36993.
 Beatriz.—Claudio Coello, 45.—Tel. 53108.

LOS MEJORES CAFES

Oriental.—P.^a del Sol, 11 y 12.—Teléfono 13005.
 Lisboa.—Mayor, 1.—Teléfono 15800.
 Puerto Rico.—P.^a del Sol, 3.—Teléfono 14804.
 Universal.—P.^a del Sol, 15.—Teléfono 15807.
 Colonial.—Alcalá, 3.—Teléfono 12603.
 Maison Dorée.—Alcalá, 22.—Teléfono 15804.
 La Montaña.—Alcalá, 2.—Teléfono 15020.
 Norte.—Montera, 54.—Teléfono 16802.
 Colón.—Alcalá, 17.—Teléfono 16022.
 Correos.—P.^a del Sol, 10.—Teléfono 12466.
 Gijón.—Paseo de Recoletos, 21.—Teléfono 12607.
 Granja El Henar.—Alcalá, 40.—Teléfono 12079.
 Kutz.—Av. C. Peñalver, 16.—Teléfono 14219.
 Levante.—Puerta del Sol, 4.—Teléfono 12708.
 Madrid.—Alcalá, 9.—Teléfono 10257.
 María Cristina.—Mayor, 6.—Teléfono 15456.
 Nacional.—Toledo, 19.—Teléfono 10794.
 Regina.—Alcalá, 19.—Teléfono 12426.

GRANDES HOTELES

Palace.—Plaza de las Cortes, 5.—Teléfono 11100.
 Ritz.—Plaza de la Lealtad, 1.—Teléfono 12856.
 París.—Alcalá, 2.—Teléfono 10260.
 Inglés.—Echegaray, 10.—Teléfono 11030.
 Reina Victoria.—Plaza del Angel, 8.—Teléf. 12870.
 Regina.—Alcalá, 19.—Teléfono 14683.
 Príncipe de Asturias.—Echegaray, 1.—Tel. 12873.
 Florida.—Plaza del Callao, 2.—Teléfono 18359.
 Grand Hotel.—Arenal, 19 y 21.—Teléfono 12185.
 Gran Vía.—Av. Pi y Margall, 3.—Teléfono 14680.
 Roma.—Av. C. Peñalver, 9.—Teléfono 16018.
 Savoy.—Paseo del Prado, 26.—Teléfono 11166.
 Alfonso XIII.—Av. Pi y Margall, 12.—Tel. 14780.
 Barcelona.—Mariana Pineda, 7.—Teléfono 11661.
 Biarritz.—Victoria, 2.—Teléfono 11537.

ALGUNOS SERVICIOS DEL AYUNTAMIENTO

Alcaldía-Presidencia, Plaza de la Villa, teléfono 10106.—Comisiones de Concejales, Plaza de la Villa, 5, teléfono 10808.—Tercera Casa consistorial, Plaza de la Constitución, 3, teléfono 10021.

AGUAS POTABLES Y ALCANTARILLADO

Dirección, Plaza de la Villa, 4, teléfono 10922.—Inspección, Casa Cisneros, Plaza de la Villa, 4, teléfono 11227.—Inspección de Alcantarillas, Plaza de la Constitución, 3, teléf. 10012.—Almacenes de la Villa, Santa Engracia, 104, teléf. 30034.—Alumbrado, Dirección, Plaza de la Villa, 5, teléf. 10624.—Arquitectos, Dirección, Plaza de la Villa, 4, teléf. 11406.—Carruajes, Dirección, Plaza de la Constitución, teléfono 11070.—Colegio de Ntra. Sra. de la Paloma, Dehesa de la Villa, teléf. 30410.—Depositaria Municipal, Plaza de la Villa, 5, teléf. 12853.—Ensanche, Jefe Negociado, Ayala, 14, teléf. 52859.—Inspección facultativa, Costanilla de los Angeles, 13, teléfono 13659.—Guarcia Municipal, Jefatura, Plaza de la

JABON Y LEJIA



CATARINEU

ACEITES FILTRADOS - Pidanse en todas partes

ARAVACA-FUENCARRAL

DESPACHO EN MADRID: FUENCARRAL, 58

TELEFONO 10427

¡¡¡CUOTAS!!!

Los equipos mejores
y más completos los
confecciona esta casa

a

PRECIOS BARATISIMOS

Pidan informes a esta

Sastrería Galindo

Concepción Jerónima, 8

Teléfono 72.746

Clemente y García

CAMISERIA
Y
ROPA BLANCA

Equipos Canasti-
llas, Batas, Blusas.
Especialidad en ro-
pas para niños.

51, Mayor, 51

Constitución, 3, teléf. 20021.—Guardia de Caballería, Costanilla de los Desamparados, 15, tel. 10651.—Imprenta municipal, Sacramento, 2, tel. 13337.—Incendios, Dirección, Imperial, 10, tel. 12800.—Laboratorio central, Bailén, 43, tel. 70320.—Puesto de Desinfección, Plaza de San Francisco, 3, tel. 73729.—Limpiezas, Dirección, Imperial, 10, tel. 14630.—Mataderos, Dirección, Paseo de la Chopera, tel. 70116.—Mercado de la Cebada, Plaza de la Cebada, teléfono 70405.—Mercado de los Mostenses, Plaza de los Mostenses, teléf. 15279.—Parques y jardines, Dirección, Parque de Madrid, teléf. 54382.—Puericultura, Casa central, Peñón, 23, teléfono 71341.

CASAS DE SOCORRO

Buenavista: Castelló, 65, teléfono 52430.—Centro: Navas de Tolosa, 3, teléfono 10025.—Congreso: Fuencarral, 8, teléfono 10048.—Congreso (sucursal): Hermosilla, 51, teléfono 30204.—Chamberí: Eloy Gonzalo, 15, teléfono 30271.—Chamberí (sucursal): Santa Engracia, 130, teléfono 30268.—Hospicio: Augusto Figueroa, 43, teléfono 16139.—Hospital (sucursal): Santa Isabel, 36, teléfono 74424.—Inclusa: Encomienda, 21, teléfono 70254.—Latina: Carrera de San Francisco, 8, teléfono 70050.—Latina (sucursal): General Ricardos, 4, teléfono 70755.—Palacio: Cristino Martos, 5, teléfono 30073.—Palacio (sucursal): Plaza del Puente de Segovia, 3, teléfono 70120.—Universidad: Alberto Aguilera, esquina a Vallehermoso, teléfono 32142.

SERVICIO DE CORREOS

CENTRAL DE CORREOS (PLAZA DE CASTELAR)

ESTAFETAS URBANAS

Num. 1 Jorge Juan, 20 y 22.—2 General Zaba'la, 14 (Prosperidad).—3 Santa Engracia, 155.—4 Florida, 7.—5 Carrera de San Francisco, 17.—6 General Oráa, 8.—7 Santa Isabel, (esquina a Brumen).—8 Ronda Conde Duque, 11.—9 Hermosilla, 39.—10 Fuencarral, 138.—11 Paseo de Extremadura, 28.—12 Magdalena, 12.—13 Lozano, 14 (Guindalera).—14 Montalbán, 1 (Central).

SERVICIO DE TRANVÍAS

Sitios de recogida: Estación del Norte.—Atocha (puerta y florietas).—Plaza de Castelar.—Puerta del Sol (frente a Gobernación y esquina a Carretas).—Nicolás María Rivero (esquina a San Jerónimo).—Plaza de la Independencia.—Claudio Coello (esquina a Alcalá).—Red de San Luis.—Princesa (cruce con Marqués de Urquijo).—Plaza Mayor.—Cuatro Caminos y Ventas del Espíritu Santo. Horas: de 8 a 12 y media de la mañana y de 4 a 8 y media de la tarde.

ESTACIÓN DEL NORTE

Horas de recogida: de las 16 a las 21.50.

Cartas.—Cinco minutos antes de la salida de los trenes.

Impresos.—Desde las 16 hasta las 18.

Certificados y Valores. Correo de Galicia, hasta las 16.40. Correo de Santander 17.—Correo de Asturias, 18.40.—Expres de Irún, 21.00.—Correo de Irún, 21.30.—Mixtos de Galicia, Asturias y Santander, 21.00.

Horas de recogida de las cartas.—Galicia, a las 15.40. Asturias y Santander, 16.40.—Aragón y Cataluña, 17.05.—Tajo (Cáceres) y Extremadura, 17.35.—Alicante y Murcia, 17.55.—Valencia, 19.10.—Andalucía, 19.30.—Norte y Extr. nro., 21.00.

Cartas certificadas.—De 9 de la mañana a 12 de la noche. Para que salgan en los correos del día, precisa certificar dos horas antes de la salida de los trenes correos. En otro caso, utilícese las Estafetas de alcance de las Estaciones del Norte y Mediodía. Para el Extranjero, de 9 a 5 y de 7 a 12 de la noche.

Valores declarados—De 10 de la mañana a las 17.30, a excepción de Galicia, Asturias y Santander, a las 15.00. Aragón y Cataluña, a las 16.30.—Andalucía y Norte, a las 18.—Caja: de 11 a 17.—Domingos, de 11 a 13.

Impresos certificados.—(Por la calle de Montalbán, en el Pasaje, a la izquierda).—Líneas de Galicia, Asturias, Santander, Segovia y Salamanca, de 10 a 13.30.—Líneas de Aragón, Extremadura, faja, Mediterráneo y Cuenca, de 10 a 14.50.—Líneas de Andalucía, Norte, Almorox y Colmenar, de 10 a 15.50. Estas horas son para el público que imponga de 1 a 8 certificados. Siendo más de 8, precisa relación por duplicado y solo de 10 a 13.00, para el extranjero de 9 a 12.

Lista de Correos. De 9 de la mañana a 6 de la tarde.

ESTACIÓN DEL MEDIODÍA

Horas de servicio.—De las 16.30 a las 21.30.

Cartas.—Hasta diez minutos antes de la salida de trenes.

Periódicos e impresos—Cuenca, hasta las 16.40.—Aragón, hasta las 17.30.—Demás líneas, hasta las 18.

Certificados y valores.—Cuenca, hasta las 16.40.—Aragón (expres), 17.30.—Aragón (correo), 17.45.—Extremadura, 18.10.—Andalucía (expres), 19.30.—Alicante y Cartagena, 19.45.—Andalucía (correo), 20.10.—Valencia (expres), 20.45.



ASPIRAD SIEMPRE OZONOPINO
Y LAVAS CON JABÓN LIQUIDO RUY-RAM
Y CUMPLIREIS CON LOS PRECEPTOS DE LA HIGIENE Y DESINFECCIÓN
ISIDORO RUIZ - CARRETAS 37 - PRAL. MADRID

FABRICA DE PLISADOS

VAINICAS E INCRUSTACIONES MECÁNICAS

LA CASA MAS ANTIGUA DE MADRID

Se hacen toda clase de plisados y en todos los anchos. Unica Casa que tiene siempre las últimas creaciones de París

ARTURO HUERTA

FERNANDO VI, 12, PRAL. - TELEFONO 33681

DEPOSITO DE LINOLEUM

Artículos de limpieza :: Tubos de goma
Hules de mesas y para encerados

FRANCISCO SERRANO

Droguería y Perfumería :: Depósito de suelas y tacones de goma

CONDE DE ROMANONES 11

Teléfono 18557.—MADRID



«EL CISNE»



Número 44.708

FABRICA DE IMPERMEABLES ABRIGOS DE CUERO

Trincheras y gabardinas con forro impermeable desmontable.—Últimas novedades en impermeables checos para señoras y caballeros. Capitas para niños desde 8,50 pesetas.

FÉLIX RIESCO

Plaza del Progreso, núm. 3. — MADRID — Teléfono 73.666



RUMBOS PARA AUTOMÓVILES

- Madrid-Irún (por Aranda), 488 kilómetros.
- Madrid-Irún (por Valladolid), 558 kilómetros.
- Madrid-Irún (por Soria), 496 kilómetros.
- Madrid-Bilbao (por Aranda), 396 kilómetros.
- Madrid-Santander (por Aranda), 393 kilómetros.
- Madrid-Santander (por Valladolid), 466 kilómetros.
- Madrid-Gijón (por Valladolid), 476 kilómetros.
- Madrid-Vigo (por Salamanca), 665 kilómetros.
- Madrid-La Coruña (por Lugo), 609 kilómetros.
- Madrid-Barcelona (por Zaragoza), 628 kilómetros.
- Madrid-Barcelona (por Alcañiz), 629 kilómetros.
- Madrid-Valencia (por Tarancón), 351 kilómetros.
- Madrid-Alicante (por Albacete), 422 kilómetros.
- Madrid-Cartagena (por Ocaña), 441 kilómetros.
- Madrid-Sevilla (por Córdoba), 542 kilómetros.
- Madrid-Sevilla (por Mérida), 545 kilómetros.
- Sevilla-Cádiz (por Jerez de la Frontera), 154 km.
- Madrid-Granada (por Jaén), 436 kilómetros.
- Madrid-Málaga (por Granada), 564 kilómetros.
- Madrid-Toledo, 70 kilómetros.
- Madrid-Salamanca, 214 kilómetros.
- Madrid-Badajoz (por Trujillo), 407 kilómetros.

Tarifa general de la Compañía del Metropolitano "Madrid".

PUERTA DEL SOL A TETUAN DE LAS VICTORIAS, 0,30,
CON ESTACIONES EN ALVARADO Y ESTRECHO

| | |
|------------------|------|
| E. del Norte | 0,30 |
| Quevedo | 0,30 |
| S. Bernardo | 0,30 |
| Noviciado | 0,30 |
| St. Domin. | 0,30 |
| Isabel II. | 0,30 |
| Sevilla | 0,30 |
| Banco | 0,30 |
| Retiro | 0,30 |
| P. Vergara | 0,30 |
| Goya | 0,30 |
| M. Becerra | 0,30 |
| Ventas | 0,30 |
| P. Valdecaas | 0,30 |
| Pacífico | 0,30 |
| M. Pelayo | 0,30 |
| Atocha | 0,30 |
| A. Martín | 0,30 |
| Progreso | 0,30 |
| P. del Sol | 0,30 |
| Gran Vía | 0,30 |
| Tribunal | 0,30 |
| Bilbao | 0,30 |
| Chamberí | 0,30 |
| Iglesia | 0,30 |
| Ríos Rosas | 0,30 |
| C. Caminos | 0,30 |
| Estaciones | 0,30 |
| Cuatro Caminos | 0,30 |
| Ríos Rosas | 0,30 |
| Iglesia | 0,30 |
| Chamberí | 0,30 |
| Bilbao | 0,30 |
| Tribunal | 0,30 |
| Gran Vía | 0,30 |
| Sol | 0,30 |
| Antón Martín | 0,30 |
| Atocha | 0,30 |
| Menéndez Pelayo | 0,30 |
| Pacífico | 0,30 |
| Puente Valdecaas | 0,30 |
| Ventas | 0,30 |
| Manuel Becerra | 0,30 |
| Príncipe Vergara | 0,30 |
| Banco de España | 0,30 |
| Sevilla | 0,30 |
| Isabel II. | 0,30 |
| Santo Domingo | 0,30 |
| Noviciado | 0,30 |
| S. Bernardo | 0,30 |
| Quevedo | 0,30 |
| E. del Norte | 0,30 |

LINEAS DE TRANVIAS

| | |
|---|------|
| 1 Sol-Salamanca | 0,15 |
| 2 Sol-Argüelles | 0,15 |
| 3 Salamanca-Sol, 0,15. — Sol-Quevedo | 0,15 |
| 4 Sol-Ventas, 0,20. — Sol-Pardinas | 0,15 |
| 5 Servicio especial Plaza de Toros, Cda. de novillos, 0,20. — Toros | 0,50 |
| 6 Sol-Pardinas | 0,15 |
| 7 Goya-Sol, 0,15. — Sol-Argüelles | 0,15 |
| 8 Sol-Hipódromo | 0,15 |
| 9 Bombilla-Sol, 0,30. — Sol-Hipmo | 0,15 |
| 10 Sol-Bombilla, 0,30. — Sol-Norte | 0,20 |
| 11 Sol-Estación del Norte | 0,20 |
| 12 Argüelles-Bilbao-Rosales | 0,15 |
| 13 Sol-Argüelles (Rosales) | 0,15 |
| 14 P. Vlls.-Sol, 0,25. — Sol-Quevedo | 0,10 |
| 15 P. Valdecaas-Sol, 0,25. — Sol-Chamberí-Olavide | 0,10 |
| 16 Sol-Fico, 0,25. — Sol-A. Martín | 0,10 |
| 17 C. Caminos-Sol, 0,10. — Sol-Pas. | 0,05 |
| 18 Obelisco-Sol, 0,10. — Sol-S. Fco. | 0,10 |
| 19 C. Caminos - P. A. Martínez | 0,10 |
| 20 C. Caminos-Red de San Luis | 0,10 |
| 21 Sol-Pozas (por Leganitos) | 0,15 |
| 22 Pozas-Sol, 0,15. — Sol-Embajds. | 0,15 |
| 23 Sol-Fuenteclla | 0,10 |
| 24 P. Mayor-Carchamal Bajo, 0,30. — Carabanchel-Alto | 0,10 |
| Sol-Especial P. de Toros, Cda. de Novillos, 0,30. — Cda. de Toros | 0,50 |
| 25 Plaza-Mayor-Leganés | 0,50 |
| 26 Cibeles-Puerta de Toledo | 0,15 |
| 27 Pozas-Sol, 0,15. — Sol-Pelicias | 0,15 |
| 28 Red de San Luis-Prosperidad | 0,20 |
| 29 Puente-Valdecaas-Antón Martín | 0,20 |
| 30 Hipódromo-Chamartín la Rosa | 0,15 |
| 31 Sol-Diego de León (por S.) | 0,15 |
| 32 Santo Domingo-Estación Norte | 0,15 |
| 33 Plaza Mayor-Puerta del Angel | 0,15 |
| 34 C. Caminos-Glorieta Bilbao | 0,10 |
| 35 Cibeles-Puerta de la Princesa | 0,15 |
| 36 Cibeles-Goya (final) | 0,15 |
| 37 Pozas-Plaza de Santa Cruz (por Ventura Rodríguez) | 0,15 |
| 38 Prosperidad. — P. A. Morfinez | 0,15 |
| 39 Santo Domingo-Pozas, 0,15. — Pozas. Escuela de Agricultura, 0,10. — Escuela de Agricultura, Puerta de Hierro | 0,20 |
| 40 Cibeles-Hipódromo | 0,15 |
| 41 Cibeles-Plaza Manuel Becerra | 0,15 |
| 42 Plaza Mayor-Fuenteclla | 0,05 |
| 43 Plaza Mayor-Matajeros | 0,20 |
| 44 Quevedo-Cibeles-P. Atocha | 0,15 |
| 45 Glorieta de Bilbao-Colón-Goya | 0,15 |
| 46 Glorieta Ruiz Jiménez- García Gaztambide | 0,15 |

LA REGIONAL

VINOS FINOS DE MESA :: SERVICIO A DOMICILIO

Gran vino «EL PADRE ETERNO»
:: y blanco «LA PALMA» ::

1, LOS MADRAZO, 1.—TELEF. 13563

EL MESON DEL SEGOVIANO

CAVA BAJA, núms. 41 y 28 :: Teléfono 72932
El sitio más popular de la corte, donde pueden admirar los famosos frescos del pintor ARTURO ORTIZ ALGUACIL LOS JUEVES, Pote gallego.
NO DEJE DE VISITAR ESTE FAMOSO MESON

DE LA EQUITATIVA DE MADRID

Seguros de enfermedades con Sanatorio quirúrgico, de todas clases de especiales, por cuotas mensuales desde 1,25 a 9,30.
Seguros de entierro desde 0,50 a 2,50 ptas.

Meson de Paredes, 48
ZACARÍAS MADRID

Sastrería

Terrado

Sastrería

Proveedor de las Cooperativas del Ministerio
de la Guerra e Instituciones.

¡¡CUOTA!! Esta casa confecciona equipos completos a precios económicos



LEGANITOS

2

Teléfono 13799

Trajes
Gabanes
Trincheras

Uniformes
de
todas clases

PLAZOS Y CONTADO



JOSE GUILLAMON

CALEFACCIONES Y SANEAMIENTOS

Aplicaciones generales del calor
a edificios y a la industria.

ESPECIALIDAD EN CALEFACCIONES INDEPENDIENTES POR PISOS. MÁS DE 2.000 INSTALACIONES FUNCIONANDO EN TODA ESPAÑA

PROYECTOS Y PRESUPUESTOS GRATIS

Oficinas: SAGASTA, 7 duplicado

TELÉFONO 33875

Sucursal en MURCIA: Plaza de San Bartolomé, 1 y 2

KARDEX

FICHERO VISIBLE PERFECTO

LIPS

CAJAS DE CAUDALES
MUEBLES DE ACERO
PARA OFICINAS
ARCHIVADORES, MESAS,
ARMARIOS, ETC.

Dudy Meyer

Montera, 28
MADRID



La Bondad
ESTRELLA, 13

SELECTOS ACEITES, VINOS DE MESA Y JABONES
EXQUISITOS CAFÉS, AZÚCARES Y CHOCOLATES

Servicio a domicilio rápidamente - Teléfono núm. 19.697

PROPIETARIO DE LOS VINOS RIOJA GRAN DUQUE y DUCAL
ABASTECEDOR DE LOS PRINCIPALES HOTELES Y RESTAURANTS



Mi orgullo

ES EL ASPIRADOR DE POLVO

VAMPIRO

Con él puedo limpiar las alfombras, los muebles y tapices sin que quede una partícula de polvo.

ENCERADORAS ELÉCTRICAS
Hobby - Dandy - Victor - Express

GEATHOM

A E G. - Als. - Thom - I. G. E. C.º (S. A.)

Paseo de Recoletos, 17

Teléfonos 12830 - 91160 - 18447

**ESTUFAS - CALIENTA -
PIES**

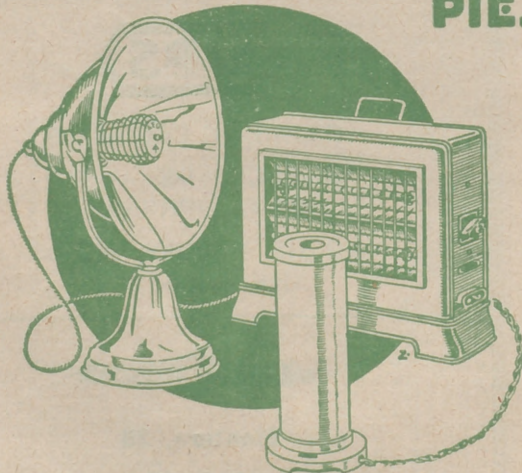

SIEMPRE LISTOS. - LIMPIOS. - HIGIENICOS

GEATHOM, AEG -
ALSTHOM -
I. G. E. C.º,
S. A.

MADRID. BARCELONA. BILBAO. GIJON. GRANADA.
PALMA DE MALLORCA. SEVILLA. VALENCIA. ZARAGOZA.



En todos los buenos,
acreditados estable-
cimientos del ramo
y

GEATHOM

A E G. - ALS. - THOM - I. G. E. C.º

SOCIEDAD ANONIMA

