

Once años de publicación no interrumpida

Espectáculos de Madrid

REVISTA DIARIA

MEMORIA MUNICIPAL
MADRID

GUIA DE LA CAPITAL
= NOVELAS = PASATIEMPOS =
= CRÓNICAS DE TEATROS =
= TOROS =



CONDE ROMANONES
ESCAÑÓN
MONTANA

Reparto Gratis

- DIRECCIÓN -
2- CONDE DE ROMANONES, 2



PIANOS
DE LAS MEJORES MARCAS
Alquileres, afinaciones y reparaciones
Unión Musical Española

Carrera de San Jerónimo, 30, y Preciados, 5 - Madrid

Perce Durán



DISTRIBUCION DE NUESTRAS TIRADAS



Todos los días, de doce y media a dos, en los Casinos de Madrid, Bellas Artes, Gran Peña; en los Hoteles Palace, París, Inglés, Victoria, Regina y Asturias. De cuatro a cinco (tarde), en los siguientes Cafés y de esta forma: *Martes, Jueves y Sábados*, Cafés Oriental, Lisboa, Puerto Rico, Universal y Colonial. *Miércoles, Viernes y Domingos*, Lyon d'Or, Maison Dorée, Café-Bar La Montaña y Norte. Diariamente se reparte en los Bares Villa-Rosa, Plaza de Santa Ana, 17; «Las Regiones», Jardines, 16 y 18, y en la Peluquería de Moda, Prado, 7. Lo que avisamos a los señores anunciantes para que lo comprueben.

Para toda clase de anuncios y propagandas diríjase a la Dirección:

Domingo Fanegas • 2, Conde de Romanones, 2

PRINCIPALES TRENES

M. Z. A.		Horas
Salidas de Madrid		
Expreso Zaragoza-Barcelona (1. ^a y 3. ^a).....	9,40	
Expreso Zaragoza (1. ^a y 3. ^a , comedor).....	15,15	
Expreso Zaragoza - Barcelona (coches-camas, butacas y comedor).....	20,20	
Omnibus Guadalajara (2. ^a y 3. ^a).....	9,50	
Omnibus Guadalajara (2. ^a y 3. ^a).....	11,30	
Omnibus Sigüenza (2. ^a y 3. ^a).....	17 —	
Expreso Andalucía (1. ^a y 3. ^a), coches directos (coches mixtos 1. ^a y 2. ^a clase), directos para Almería; lunes, miércoles, viernes y domingos para Baeza; martes, jueves y sábados para Málaga, por Espeliú, diario.....	9,50	
Expreso Málaga-Algeciras (coches butacas y tercera; coches directos para Granada, por Baeza, martes, jueves, sábados y domingos; para Algeciras, un coche de 3. ^a diario, y lunes, miércoles y viernes, coche comedor hasta Alcázar.....	21,35	
Expreso Andalucía (butacas y camas); Cádiz (butacas diario, y coches-camas martes, jueves y sábados.....	22,40	
Expreso Valencia-Alicante-Cartagena (primera y tercera).....	9	
Expreso Aranjuez, Cuenca y Toledo (1. ^a y 3. ^a).....	9,10	
Correo-expreso Cartagena (1. ^a y 3. ^a).....	21,45	
Correo-expreso Valencia (1. ^a y 3. ^a).....	22,10	
Mensajerías Valencia, Alicante, Cartagena y Tarancón.....	11,10	

Llegadas a Madrid	Horas
Correo Barcelona y Zaragoza.....	8 —
Omnibus Guadalajara.....	8,45
Expreso Barcelona-Zaragoza (coches-camas y butacas).....	15 —
Omnibus Sigüenza (2. ^a y 3. ^a).....	9 —
Expreso Zaragoza (1. ^a y 3. ^a).....	11,30
Expreso Barcelona-Zaragoza (1. ^a y 3. ^a).....	15,30
Omnibus Barcelona-Zaragoza (1. ^a , 2. ^a y 3. ^a).....	22
Correo Andalucía.....	20,50
Expreso Andalucía (coches-camas y butacas).....	7 —
Correo-expreso Valencia (1. ^a y 3. ^a).....	7,45
Correo-expreso Cartagena (1. ^a y 3. ^a).....	8 —
Expreso Málaga-Algeciras.....	8,20
Omnibus Aranjuez-Tarancón.....	8,10
Expreso Valencia, Alicante y Cartagena (primera y tercera).....	9,20
Expreso Toledo, Cuenca y Aranjuez.....	10,40
Expreso Andalucía.....	20 —
Mensajerías Valencia, Cartagena, Alicante y Cuenca.....	20,25
	20,10

HORARIO DE TRENES DE LA ESTACION DEL NORTE

	SALIDAS	LLGADAS
Rápido Asturias-Santander (1)...	10,45	19,40
Rápido Francia-Hendaya-Bilbao	10,30	19,—
Expreso Galicia... ..	19,30	9,40
Expreso Hendaya-Bilbo-Francia	23,—	8,45
Suréxpreso Hendaya - Bilbao - Francia... ..	22,—	8,—

Depósito de Linoleum

FRANCISCO SERRANO

Conde de Romanones, 11. MADRID.-Teléf. 18557

Artículos de limpieza. Tubos de goma. - Hu-
lies de mesas y para encerados — Droguería y Perfumería. — Depósito de suelas y tacones de goma.



BAILES MODERNOS

ACADEMIA CULTA, ELEGANTE Y MORAL

Plaza del Carmen, número 1

Unica Academia que garantiza la enseñanza.

	SALIDAS	LLEGADAS
Correo expreso Asturias-Santander... ..	22,20	9,40
Correo expreso Galicia-Hendaya-Bilbao-Logroño... ..	23,15	7,—
Correo mixto Venta de Baños... ..	23,35	6,—
Mixto Hendaya-Bilbao (4)... ..	8,30	18,50
Ligero de Valladolid (3)... ..	8-16	12-21,30
Ligero Medina del Campo (4)... ..	19,40	10,30
Ligero Medina del Campo (4)... ..	19,40	10,30
Ligero Escorial-Cercedilla (2)... ..	14,10	15,—
Ligero Segovia... ..	8,20	20,45
Tranvía Escorial Cercedilla	9,30	8,40
Tranvía Escorial... ..	7,10-18	12,35-20
Tranvía Cercedilla (r)	7,45	22,—

- (1) Circula sólo los domingos.
- (2) Diario a Cercedilla y Escorial; jueves y domingos, a Tablada.
- (3) Coches directos, y para Salamanca (vía Avila).
- (4) Circula por la vía de Segovia.

SERVICIOS DE LA CAPITAL

RECAUDACION DE CEDULAS PERSONALES

- Buenavista.*—Cid, 5. Teléfono 55367.
- Centro.*—Costanilla de los Angeles, 10. Teléf. 18865.
- Congreso.*—Av. Menéndez Pelayo, 49. Teléf. 54492.
- Chamberi.*—Viriato, 15. Teléfono 34894.
- Hospital.*—Olivar, 45. Teléfono 71675.
- Inclusa.*—Oso, 21. Teléfono 74672.
- Palacio.*—Bola, 3. Teléfono 14919.
- Universidad.*—Acuerdo, 29. Teléfono 36916.

C O R R E O S

- Oficina Central de Correos* (Palacio de Comunicaciones).—Plaza de Castelar.
- Cartas certificadas.*—Horario: de 9 a 13 y 15 a 24. Los domingos, de 9 a 12.
- Impresos certificados.*—Horario: de 9 a 16, por el pasaje de la calle de Montalbán; de 22 a 24, en la sección de Cartas.
- Valores declarados.*—Horario: de 9 a 13,15, de 14 a 18 y de 19 a 24.
- Giro postal.*—Interior: de 9 a 21.—Internacional: de 9 a 18.
- Paquetes postales.*—De 9 a 2 y de 14 a 17.
- Tarjetas de identidad.*—Peticiónes, de 10 a 12 y de 16 a 18.
- Caja Postal de Ahorros.*—Entrada, por el pasaje de la calle de Alcalá. Horario: los lunes, martes, miércoles y jueves, de 9 a 13; los viernes no hay servicios; sábados, de 9 a 13 y de 17 a 19; domingos y festivos, de 9 a 12.
- Servicio aéreo de Barcelona y Sevilla.*—La correspondencia se entregará en la ventanilla de urgente, y

(Continúa en la pág. 6)

FELIPE

ACEITES, JABONES
Y LEGUMBRES DE TODAS
CLASES

Servicio a domicilio

SANTA ENGRACIA, 109 ° Teléf. 40997 ° MADRID

Sastrería GALINDO

CORTE PROPIO

TRAJES DE ÚLTIMA MODA



GABARDINAS □ GABANES

SE ADMITEN GÉNEROS PARA SU CONFECCIÓN
8, Concepción Jerónima, 8.—Teléfono 72.746

VILLA-ROSA RESTAURANT

El mejor y más típico en su género
y el preferido por la buena Sociedad

SERVICIO PERMANENTE

Plato del día — Servicio a la carta

:: Visite usted VILLA-ROSA ::
Plaza de Santa Ana, 17. — Teléfono 12.270

LA REGIONAL

VINOS FINOS DE MESA : - : SERVICIO A DOMICILIO

Gran vino «EL PADRE ETERNO»

: - : y blanco «LA PALMA» : - :

1, LOS MADRAZO, 1.—TELEF. 13563



XI

EL VAQUERO

(Conclusión)

Sobre su silla vaquera,
y afirmado en los estribos,
corre feliz y orgulloso
como general invicto.

Cifra su lauro en las notas
más brillantes del registro,
que califica las reses
de nobleza y poderío.

Si, por cobarde, algún toro
se muestra en la plaza indigno
de la divisa, el vaquero
su amor propio siente herido.

CIRCO DE PRICE

(Dirección M. Sánchez Rexach)

A las 6'30, matiné infantil con enorme programa.—A las 10,30. éxito enorme de la grandiosa compañía de circo, compuesta por atracciones de fama mundial.— Ultimos días del actual programa y de los populares clowns Rico y Alex.

¡El mejor programa!

MARIA ISABEL

(Compañía Casimiro Ortas)

A las 6,45 y 10,45:

La voz de su amo
¡Formidable éxito!

CERVANTES

(Compañía de comedias Meliá-Cibrián)

A las 6,45 y 10,45:

Usted tiene ojos de mujer fatal
Pronto, estreno,
Las niñas de doña Santa
de Vidal y Planas

VICTORIA. — (Compañía Valeriano León.) A las 6,45 y 10,45, ¡La Luz!

FUENCARRAL.—A las 6,45, Katuska. A las 10,45, Marina.

Gran Peluquería

DE

Paco Gómez Yunta

(Auxiliar de medicina y cirugía)

En esta famosa casa se sirven las más eminentes figuras de la ciencia, literatura y arte.
Calle del Prado, 7
Teléfono 11978

FABRICA DE IMPERMEABLES

ABRIGOS DE CUERO

Trincheras y gabardinas con forro impermeable desmontable —U tim s nove ades en impermeables checos para señoras y caballeros.—Capitas para niños desde 8,50 pesetas.

FELIX RIESCO

Plaza del Progreso, 3. —MADRID— Teléfono 73666



Número 14.718

NOVELAS Y NARRACIONES

go en pie de pronto, como por
engañado sobre mis fuerzas
de apoyarme de espaldas
dos amigos se apresuran
Mis ojos recorren el horizonte
ofrece aquella espaciosa
parecía haber criado experimento
idilio.

Al pie del gran datilero se
cuatro soldados egipcios, en
tán guardados por muchos
el mismo lugar del combate
posiciones posibles, están
dido la muerte. Acá y allá
ñido de sangre, formando
ya miriadas de moscas; un
sablazo, un ojo arrancado
estánque, donde se ha me
Más allá de la tumba
envuelta en un pañuelo
diez hombres que cavan
a Nogar-Bey que gestiona
prender lo que dice, por

FARO
A HOY
Diciembre 1933
3.804



Bailes de Salón MICKEY

Unica Academia seria y elegante
FRECUENTADA POR TODA BUENA SOCIEDAD
CLASES PARTICULARES a TODAS HORAS
TAMBIÉN A DOMICILIO
Enseñanza rápida, garantizada
PRECIADOS, 24



NARRAS MISTERIOSAS

ENSIS

compor un resorte. Me había
uerzango tiempo, para no caer,
aldas palmera, mientras mis
ran me.
el horrible espectáculo que
osa bella que la Naturaleza
expora servir de cuadro a un
datiles servía de observatorio,
ios, espaldas unos a otros, es-
muchos, revólver en mano. En
mbambos cadáveres, en todas las
estánal como los ha sorpren-
y acped está copiosamente te-
mand oscuras en que zumban
s; con el rostro partido de un
ncadas heridas aullando, en el
a me la cintura.
ba de, Benzinger, con la cara
elo unge los trabajos de unos
an fin fondo, a la izquierda, veo
sticior; pero no puedo com-
por masiado lejos. Moktar me

(Continuará)

PAVÓN
(Compañía de Revistas)
A las 6,45 y 10,45:
Los Verbeneros
(últim s días)
Pronto, reposición,
Socorro en Sierra Morena

CALDERON.—A las 6,45 y 10,45, Azabache.

COMICO.—A las 6,45 y 10,45, De escaleras abajo.

LARA (Compañía María Teresa Montoya).—A las 6,30 y 10,30, La malquerida.

CHUECA.—A las 6,45, El niño de las Coles. A las 10,45, La Redención.



Y, si por *bravo* y *boyante*,
pone un cornúpeto el mingo,
el rudo vaquero goza
satisfecho de su oficio.
Y trabajos y fatigas
da el infeliz al olvido
cuando relata la historia
y las hazañas del bicho!...

LUIS FALCATO

MARAVILLAS
(Gran compañía de Revistas)
A las 6,45 y 10,45:
Las Tentaciones
El triunfo del maestro Guerrero

TARIFA general de la Compañía del Metropolitano MADRID

Clase	7	8	9	10	11	12	13	14	15	16	17	18	19	20	21	22	23	24	25	26	27	28	29	30	31	32	33	34	35	36	37	38	39	40			
1ª Clase	0,100	0,100	0,100	0,100	0,100	0,100	0,100	0,100	0,100	0,100	0,100	0,100	0,100	0,100	0,100	0,100	0,100	0,100	0,100	0,100	0,100	0,100	0,100	0,100	0,100	0,100	0,100	0,100	0,100	0,100	0,100	0,100	0,100	0,100	0,100		
2ª Clase	0,075	0,075	0,075	0,075	0,075	0,075	0,075	0,075	0,075	0,075	0,075	0,075	0,075	0,075	0,075	0,075	0,075	0,075	0,075	0,075	0,075	0,075	0,075	0,075	0,075	0,075	0,075	0,075	0,075	0,075	0,075	0,075	0,075	0,075	0,075	0,075	
3ª Clase	0,050	0,050	0,050	0,050	0,050	0,050	0,050	0,050	0,050	0,050	0,050	0,050	0,050	0,050	0,050	0,050	0,050	0,050	0,050	0,050	0,050	0,050	0,050	0,050	0,050	0,050	0,050	0,050	0,050	0,050	0,050	0,050	0,050	0,050	0,050	0,050	0,050

Los billetes de IDA Y VUELTA. ESPECIALES, etc., se anunciarán oportunamente en todas las caquillas

la certificada, en la de estos servicios. Para Barcelona, hasta las 8; para Sevilla, hasta las 13. Se admiten giros postales por vía aérea.

Servicio aéreo para el extranjero.—Se entregarán los envíos en la Administración Central. El servicio aéreo es diario, excepto para América del Sur, que sale los domingos de Alicante.

Informaciones.—En el «hall» del Palacio de Comunicaciones hay un servicio de información de Correos, Telégrafos y Turismo. Días laborables: de 9,30 a 14 y de 15 a 19,30; festivos, de 9,30 a 12.

CONSULADOS Y CANCELLERIAS

- Alemania.*—Fortuny, 11. Horas: 10 a 13.
- Argentina.*—Montesquiza, 14. De 11 a 13.
- Austria.*—Alcalá, 16. De 17,30 a 20.
- Bélgica.*—Paseo de Recoletos, 21. De 9 a 13 y 15 a 19.
- Cuba.*—Av. Eduardo Dato, 20. De 11 a 14.
- Checoslovaquia.*—Miguel Angel, 23. De 10 a 12.
- Chile.*—Rosalía de Castro, 36. De 15 a 18.
- China* (Legación).—Velázquez, 103. De 11 a 13.
- Estados Unidos.*—Avenida Conde de Peñalver, 16. De 10 a 13 y 15 a 17.
- Francia.*—Villalar, 11. De 10 a 13.
- Gran Bretaña.*—Fernando el Santo, 16. De 10 a 13.
- Holanda.*—Fernando el Santo, 24. De 16 a 18.
- Hungría* (Legación).—Paseo de la Castellana, 49. De 10 a 13.
- Italia.*—Almudena, 2. De 10 a 14 y 16 a 20.
- Japón* (Legación).—Alcalá, 97. De 11 a 14 y 16 a 18.
- Méjico* (Legación).—Hermanos Bécquer, 3. De 10,30 a 14.

MUSEOS

- Museo del Prado* (Arte Antiguo). Paseo del Prado.—Todos los días, de 10 a 16. Precio, una peseta. Jueves y domingos, gratis.
- Museo Municipal.* Fuencarral, 84.—Todos los días (menos los martes), de 10 a 14. Precio, una peseta. Jueves y domingos, gratis.
- Museo Nacional de Artes Decorativas.* Sacramento, número 5.—Los días laborables, de 11 a 1 y de 16 a 19, gratis. Los domingos, sólo por la mañana.
- Museo Nacional de Ciencias Naturales.* Palacio de Bellas Artes (Hipódromo).—Horas de visita: todos los días (menos los lunes por la mañana y los festivos por la tarde), de 9 a 1 y de 3 a 6, gratis.
- Museo Naval.* Ministerio de Marina.—En organización.
- Museo Pedagógico Nacional.* Paseo de la Castellana. Los días laborables, de 10 a 16, una peseta.
- Museo de Reproducciones Artísticas.* Alfonso XI, número 28.—Los días laborables, de 9 a 16, gratis.
- Museo Sorolla.* Francisco Giner, 37.
- Museo Romántico.* San Mateo, 13.—Los días laborables, de 11 a 16, gratis.
- Museo Instituto de Valencia de Don Juan.* Fortuny, número 43.—Por invitación.
- Palacete de la Moncloa.*—Todos los días, de 11 a 16,30.
- Parque Zoológico.* Retiro.—Todos los días. Precio, 0,30 pesetas.
- Real Armería.* Palacio Nacional.—Todos los días, menos los viernes, de 9,30 a 13,30, una peseta. Jueves, gratis.
- San Antonio de la Florida* (Frescos de Goya) Paseo de la Florida.—Todos los días, de 11 a 13 y de 16 a 19, una pستا. Domingos, por la mañana, gratis.

CENTROS DE ENSEÑANZA (OFICIALES)

- Conservatorio de Declamación.*—Teatro de María Guerrero, calle Tamayo.
- Conservatorio de Música.*—Pontejos, 2.
- Facultad de Farmacia.*—Farmacia, 7.
- Facultad de Medicina.*—Atocha, 104.
- Instituto del Cardenal Cisneros* (2.ª enseñanza).—Reyes, 4 y 6.
- Instituto de Cervantes* (2.ª enseñanza).—Toledo, número 45.
- Instituto de Calderón de la Barca* (2.ª enseñanza).—Alberto Aguilera, 25.
- Instituto de Velázquez* (2.ª enseñanza).—Velázquez, número 74.
- Instituto de Antonio Nebrija* (2.ª enseñanza).—Charmartin de la Rosa.
- Instituto Escuela.*—Residencia de niños: Pinar, 18; Alcalá Zamora (final).—Residencia de niñas: Ríos Rosas, 7; Pinar, 21.—Sección preparatoria, Serrano, 107.
- Universidad Central* (con las siguientes Facultades: Ciencias, Derecho, Filosofía, Historia, Letras).—San Bernardo, 51.

EL MESON DEL SEGOVIANO

CAVA BAJA, núms. 41 y 28 :: Teléfono 72932

El sitio más popular de la corte, donde pueden admirar los famosos frescos del pintor ARTURO ORTIZ ALGUACIL
LOS JUEVES, Pote gallego.

NO DEJE DE VISITAR ESTE FAMOSO MESON

RELOJERIA de MANUEL ALVAREZ

CASA ESPECIAL PARA COMPOSTURAS DE RELOJES ANTIGUOS POR DETERIORADOS QUE ESTÉN
COMPRA Y VENTA DE RELOJES DE TODAS CLASES, ANTIGUOS Y MODERNOS
CALLE DEL PRADO, 6 - TELÉF. 14.226 - MADRID

LA CORUÑA MARTIN NAVAZO

Vinos - Restaurant - Cervezas - Licores de todas las marcas - Mariscos del día -- Aperitivos y bocadillos
—:— La peña más clásica :—:—
TELEFONO 96637

4, Alcalá, 4

CASA JACINTO

Visite esta casa
Beberá usted el mejor Vino de Madrid
CONCEPCION JERONIMA, 6
TELEFONO 75.434



Sastrería

Terrado

Sastrería

Proveedor de las Cooperativas del Ministerio
de la Guerra e Instituciones



LEGANITOS

2

Teléfono 13799

Trajes
Gabanes
Trincheras

Uniformes
de
todas clases

PLAZOS Y CONTADO

BIBLIOTECAS

- Biblioteca Nacional.* Paseo de Recoletos, 20. — Los días laborables, de 9,30 a 17. Domingos, de 10 a 13.
- Biblioteca de Correos y Telégrafos.* Magdalena, 12.
- Biblioteca Municipal.* Plaza del Dos de Mayo, 2. — Los días laborables, de 9 a 14.
- Biblioteca Municipal Hemeroteca.* Plaza de la Villa. Los días laborables, de 16 a 20.
- Biblioteca de Palacio.* Palacio Nacional.
- Biblioteca Pedagógica.* Paseo de la Castellana.
- Bibliotecas Populares.*—Raimundo Fernández Villaverde, 2; Ronda de Toledo, 9; Don Ramón de la Cruz, 60; San Oropio, 14; Paseo de las Delicias, 23; Mayor, 85, y Avenida de Eduardo Dato, 7. — Los días laborables, de 16 a 22 horas. Domingos, de 10 a 13.

AUTOMÓVILES

TARIFA PARA SU SERVICIO

FRANJA ENCARNADA

(SIN PROPINA)

Los 800 primeros metros	0'60
Por cada 333 metros más o fracción...	0'10 y 0'20
Por cada hora que el coche esté parado	4'00
Despedidos en el tercer límite, se abonará por regreso	1'25

KARDEX

FICHERO VISIBLE PERFECTO

LIPS

CAJAS DE CAUDALES
MUEBLES DE ACERO
PARA OFICINAS
ARCHIVADORES, MESAS,
ARMARIOS, ETC.

Dudy Meyer

Montera, 28
MADRID

CLEMENTE Y GARCIA

CAMISERIA
Y
ROPA BLANCA

Equipos Canastillas, Batas, Blusas.
Especialidad en ropas para niños.

51, Mayor, 51

GRANDES REBAJAS

DE

PRECIOS



¿Ha oído Ud. la

NUEVA GRAMOLA CON CAMARA ACÚSTICA "REENTRANTE?"

En caso negativo, hágalo en seguida. Acuda sin pérdida de tiempo a un agente nuestro y pida una audición musical con este nuevo instrumento. Al escuchar las primeras notas sentirá usted la sensación de que los artistas se hallan en su presencia. Su ánimo quedará cautivado ante esta nueva maravilla, y radiante de placer deseará usted adquirir este prodigioso aparato, que reproduce todos los sonidos musicales con una precisión verdadera admirable. Una sola audición le convencerá.

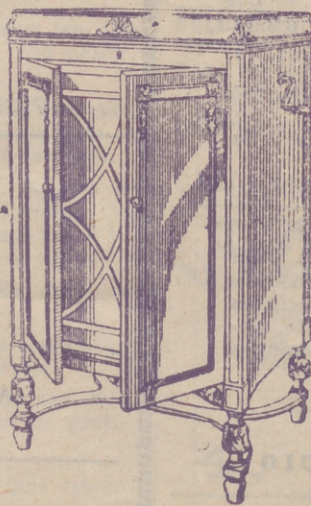

La Voz de su Amo

COMPañÍA DEL GRAMÓFONO, S. A. E.
AVENIDA DE PÍ Y MARGALL, 1.—MADRID

Fábrica:
URGEL, N.º 234
BARCELONA