

Once años de publicación no interrumpida

Espectáculos de Madrid

REVISTA DIARIA

GUIA DE LA CAPITAL
NOVELAS - PASATIEMPOS
CRONICAS DE TEATROS
TOROS

CINES
VARIETES
Y
SPORT

CRONICAS
CONDE DE ROMANONES
ESPECIAL DE GENDINA

Reparto Gratis

- DIRECCION -
2- CONDE DE ROMANONES, 2



PIANOS
DE LAS MEJORES MARCAS
Alquileres, afinaciones y reparaciones
Unión Musical Española
Carrera de San Jerónimo, 30, y Preciados, 5 - Madrid

Junio 1933



DISTRIBUCION DE NUESTRAS TIRADAS



Todos los días, de doce y media a dos, en los Casinos de Madrid, Bellas Artes, Gran Peña; en los Hoteles Palace, París, Inglés, Victoria, Regina y Asturias. De cuatro a cinco (tarde), en los siguientes Cafés y de esta forma: *Martes, Jueves y Sábados*, Cafés Oriental, Lisboa, Puerto Rico, Universal y Colonial. *Miércoles, Viernes y Domingos*, Lyon d'Or, Maison Dorée, Café-Bar La Montaña y Norte. Diariamente se reparte en los Bares Villa-Rosa, Plaza de Santa Ana, 17; «Las Regiones», Jardines, 16 y 18, y en la Peluquería de Moda, Prado, 7.— Lo que avisamos a los señores anunciantes para que lo comprueben.

Para toda clase de anuncios y propagandas diríjase a la Dirección:
Domingo Fanegas - 2, Conde de Romanones, 2

PRINCIPALES TRENES

M. Z. A.	Horas
Salidas de Madrid	
Expreso Zaragoza-Barcelona (1. ^a y 3. ^a).....	9,40
Expreso Zaragoza (1. ^a y 3. ^a , comedor).....	15,15
Expreso Zaragoza - Barcelona (coches-camas, butacas y comedor).....	20,20
Omnibus Guadalajara (2. ^a y 3. ^a).....	9,50
Omnibus Guadalajara (2. ^a y 3. ^a).....	13,30
Omnibus Sigüenza (2. ^a y 3. ^a).....	17 —
Expreso Andalucía (1. ^a y 3. ^a), coches directos (coches mixtos 1. ^a y 2. ^a clase), directos para Almería; lunes, miércoles, viernes y domingos para Baeza; martes, jueves y sábados para Málaga, por Espeliú, diario.....	9,50
Expreso Málaga-Algeciras (coches butacas y tercera; coches directos para Granada, por Baeza, martes, jueves, sábados y domingos; para Algeciras, un coche de 3. ^a diario, y lunes, miércoles y viernes, coche comedor hasta Alcázar	21,35
Expreso Andalucía (butacas y camas); Cádiz (butacas diario, y coches-camas martes, jueves y sábados).....	22,40
Expreso Valencia-Alicante-Cartagena (primera y tercera)	9
Expreso Aranjuez, Cuenca y Toledo (1. ^a y 3. ^a).....	9,10
Correo-expreso Cartagena (1. ^a y 3. ^a).....	21,45
Correo-expreso Valencia (1. ^a y 3. ^a).....	22,10
Mensajerías Valencia, Alicante, Cartagena y Tarancón	11,10

Sigu en la tercera plana.

DEPOSITO DE LINOLEUM

Artículos de limpieza :: Tubos de goma
Hules de mesas y para encerados
FRANCISCO SERRANO
Droguería y Perfumería :: Depósito de suelas y tacones de goma
CONDE DE ROMANONES 11
Teléfono 18557.—MADRID

JABON Y LEJIA



CATARINEU

ACEITES FILTRADOS -Pidanse en todas partes
Recomendamos nuestro ASPERON como el mejor producto de limpieza
Primera casa en ACEITES puros de oliva.
ARAVACA-FUENCARRAL
DESPACHO FUENCARRAL, 58
EN MADRID: **TELEFONO 10427**

Camas

de metal, de madera y hierro, Cunas, Muebles de madera curvada, Alcobas, Comedores, Despachos al contado y a pagar en 10 mensualidades.
ATOCHA. 30 DUPLICADO

Hijos de Manuel Grases



BAILES MODERNOS

ACADEMIA CULTA, ELEGANTE Y MORAL

Plaza del Carmen, número 1

Unica Academia que garantiza la enseñanza.

	Horas
Llegadas a Madrid	
Correo Barcelona y Zaragoza.....	8 —
Omnibus Guadalajara	8,35
Expreso Barcelona-Zaragoza (coches-camas y butacas)	15 —
Omnibus Sigüenza (2. ^a y 3. ^a).....	9 —
Expreso Zaragoza (1. ^a y 3. ^a).....	11,30
Expreso Barcelona-Zaragoza (1. ^a y 3. ^a).....	15,30
Omnibus Barcelona-Zaragoza (1. ^a , 2. ^a y 3. ^a)...	22 —
Correo Andalucía	20,50
Expreso Andalucía (coches-camas y butacas)...	7 —
Correo-expreso Valencia (1. ^a y 3. ^a).....	8,45
Correo-expreso Cartagena (1. ^a y 3. ^a).....	8 —
Expreso Málaga-Algeciras	8,36
Omnibus Aranjuez-Tarancón	8,10
Expreso Valencia, Alicante y Cartagena (primera y tercera)	9,20
Expreso Toledo, Cuenca y Aranjuez.....	19,40
Expreso Andalucía	20 —
Mensajerías Valencia, Cartagena, Alicante y Cuenca	20,25
	20,10

NORTE

Salidas de Madrid

Rápido Hendaya-Bilbao	10,20
Sudexpreso Madrid-Hendaya.....	22,35
Correo Hendaya-París-Bilbao (1. ^a y 3. ^a).....	22,50
Rápido Asturias-Santander (1. ^a y 3. ^a).....	10-10
Expreso Galicia (1. ^a y 3. ^a).....	19,20
Correo Santander (1. ^a , 2. ^a y 3. ^a).....	19,30
Correo Asturias-Galicia (1. ^a , 2. ^a y 3. ^a).....	21,40
Expreso Asturias (1. ^a , 2. ^a y 3. ^a).....	20-15

Llegadas a Madrid

Correo Hendaya	6 —
Rápido Hendaya-París-Bilbao	20 —
Expreso lujo Hendaya	9,15
Expreso Hendaya (1. ^a y 3. ^a).....	7 —
Correo Santander y León.....	6 —
Correo Asturias-Galicia	7,45
Expreso Asturias (1. ^a , 2. ^a y 3. ^a).....	8 —
Correo Santander	8,10
Expreso Galicia (coches-camas)	9,40
Rápido Santander (1. ^a y 3. ^a).....	20,35

SERVICIOS DE LA CAPITAL

GOBIERNO ESPAÑOL.—MINISTERIOS

Presidencia del Consejo de Ministros, Paseo de la Castellana, 3, teléfono 30165.—Ministerio de Estado, Plaza de las Provincias, 1, teléfono 52849.—Economía Nacional, Paseo de Atocha, 1 y 3, teléf. 73569.—Ministerio de la Guerra, Alcalá, 53, teléfono 16552.—Ministerio de Fomento, Paseo de Atocha, 53, teléfono 73040.—Ministerio de Gobernación, Puerta del Sol, 7, teléfono 53737.—Ministerio de Hacienda, Alcalá, 11, teléfono 11770.—Instrucción, Alcalá, 34, te-

FELIPE

ACEITES, JABONES
Y LEGUMBRES DE TODAS
CLASES

Servicio a domicilio

SANTA ENGRACIA, 109 • Teléf. 40997 • MADRID

Sastrería GALINDO

CORTE PROPIO

TRAJES DE ÚLTIMA MODA



GABARDINAS • GABANES

SE ADMITEN GÉNEROS PARA SU CONFECCIÓN
8, Concepción Jerónima, 8. — Teléfono 72.746

VILLA-ROSA RESTAURANT

El mejor y más típico en su género
y el preferido por la buena Sociedad

SERVICIO PERMANENTE

Plato del día — Servicio a la carta

Visite usted VILLA-ROSA

Plaza de Santa Ana, 17. Teléfono 12.270

LA REGIONAL

VINOS FINOS DE MESA : : : SERVICIO A DOMICILIO

Gran vino «EL PADRE ETERNO»

: : y blanco «LA PALMA» : :

1, LOS MADRAZO, 1.—TELEF. 13563



MARAVILLAS
(Compañía de Revistas)

A las 6,45 y 10,45:

Las mujeres bonitas
(última semana)
Butacas, 3 pesetas

MARIA ISABEL
(Dirección y Empresa Arturo Serrano)
Compañía Titular.

A las 6,45 y 10,45:

EL REFUGIO
¡Exito formidable!

CALDERON
(TEATRO LÍRICO NACIONAL)

A las 6,30:

Luisa Fernanda

ESPAÑOL
Compañía de Comedias y Dramas

A las 6,30: **Nati Morales**
A las 10,30: **CADENAS**

ROMEA
No hay función

PAVÓN
(Compañía de Revistas Celia Gámez)

A las 6,45 y 10,45:

Las de Villadiego
por la velette Celia Gámez.
¡Exito enorme!

FONTALBA
No hay función

IDEAL (Compañía lírica del maestro Guerrero)

A las 6,45 y 10,45:

EL AMA

Lea usted nuestra Revista

"TOROS"

VISITAD LA DE JOYERIA **Alberto Ruiz**

7, Calle de Carretas, 7



Primera Casa en Pulseras de pedida

NOVELAS Y NARRINES

EL ANTONIO LA

la barbilla apoyada sobre para c
meditabunda.

Mucho tiempo hacía no ha
Había vivido allí otras veces no
buenos recuerdos de la reñia.

Era pobre y parecía ser el m
ser demasiado vieja para de la
to cuidó de hacerla recoger algun
módica pensión; pero no vecin
cho tiempo, pues era sucediendo
dos meses veíasela como de m
hecha un andrajo, con el que c
andrajos.

Loriqueaba; la habiéndolo
dónde ir.

Como tenía buen apetito se
lo que pagaba el Ayuntamiento y a
era buena para nada.

Demasiado enclenque se haba
a propósito tampoco para de
se ponían a chillar al verla v
ñosos, piel curtida, arrugada
Habían tratado de hacérsela
vacas no la tenían, y sin por cu



RA HOY

Junio de 1933

3.702



Bailes de Salón MICKEY

Unica Academia seria y elegante

FRECUENTADA POR TODA BUENA SOCIEDAD
CLASES PARTICULARES a TODAS HORAS

TAMBIÉN A DOMICILIO

Enseñanza rápida, garantizada

PRECIADOS, 24



NARRINES MISTERIOSAS

LA LAYA

bre para de fresno, parecía muy

acía no había bajado al pueblo.

s veces no se había llevado muy

la rana.

cia se el mundo. Cuando llegó a

para de la vida, el Ayuntamiento

recogió alguna casa, mediante una

ro y vecino quería tenerla mu-

sución dona y achacosa. Y cada

compra de nuevo ante el alcalde,

on el que contenía sus miserables

habiendo de nuevo, y no sabía

apelo se ganaba gran cosa con

unta, y aun se perdía, pues no

que bajar en el campo, no era

para de los niños, que huían o

l vella vieja fea, de ojos lega-

rrugueja como un pergamino.

e hacardar las bestias; pero las

sin or cuidado se iban a pasear

(Continuará)

CERVANTES

(Compañía de Revistas.-Vedette: Laura Pinillos)

A las 6,45 y 10,45:

¡Socorro... en Sierra Morena!

¡Éxito de clamor!

FUENCARRAL

(COMPAÑÍA ALCORIZA)

6,45 y 10,45: No hay novedad en el
frente o maldita sea la guerra

ESLAVA

Compañía Titular de Revistas vedette
Gloria Guzmán

A las 6,45 y 10,45:

LAS FALDAS!

¡Éxito cumbre!

Pronto estreno de la Revista
del maestro Guerrero: Pateta

CIRCO DE PRICE

A las 10,45:

Formidables funciones
de circo con enorme programa

Atracciones ciclerses y

Lucha libre americana

PANCRACE

4 emocionantes combates, 4

ZARZUELA

MUÑOZ SECA

No hay función

BEATRIZ

(COMPAÑÍA MARÍA PALOU)

A las 6,45 y 10,45:

Teresa de Jesús

LARA (Compañía Titular)

A las 6,30: Pepe el 13

A las 10,45: LAS ERMITAS



(A. C.) FÉLIX TOCA

DUCH, AGRAS Y COMP.ª, LTDA.

Muebles - Herrajes - Lámparas - Bronces
Cristal - Radio - Electricidad

NICOLAS M.ª RIVERO, 3 y 5
MADRID. — Teléfono 95959

léfono 11667.—Ministerio de Justicia, San Bernardo, número 47, teléfono 14945.—Ministerio de Marina, Paseo del Prado, 3, teléfono 70412.—Trabajo, Marqués de la Ensenada, 8, teléfono 33391.—Ministerio de Comunicaciones, Plaza de Cánovas.

ALGUNOS SERVICIOS DEL AYUNTAMIENTO

Alcaldía-Presidencia, Plaza de la Villa, teléfono 10106.—Comisiones de Concejales, Plaza de la Villa, 5, teléfono 10808.—Tercera Casa consistorial, Plaza de la Constitución, 3, teléfono 10021.

AGUAS POTABLES Y ALCANTARILLADO

Dirección, Plaza de la Villa, 4, teléfono 10922.—Inspección, Casa Cisneros, Plaza de la Villa, 4, teléfono 11227.—Inspección de Alcantarillas, Plaza de la Constitución, 3, teléf. 10012.—Almacenes de la Villa, Santa Engracia, 104, teléf. 30034.—Alumbrado, Dirección, Plaza de la Villa, 5, teléf. 10624.—Arquitectos, Dirección, Plaza de la Villa, 4, teléf. 11406.—Carruajes, Dirección, Plaza de la Constitución, teléfono 11070.—Colegio de Ntra. Sra. de la Paloma, Dehesa de la Villa, teléf. 30410.—Depositaria Municipal, Plaza de la Villa, 5, teléf. 12853.—Ensanche, Jefe Negociado, Ayala, 14, teléf. 52859.—Inspección facultativa, Costanilla de los Angeles, 13, teléfono 13659.—Guarcia Municipal, Jefatura, Plaza de la Constitución, 3, teléf. 20021.—Guardia de Caballería, Costanilla de los Desamparados, 15, tel. 10651.—Imprenta municipal, Sacramento, 2, tel. 13337.—Incendios, Dirección, Imperial, 10, tel. 12800.—Laboratorio central, Bailén, 43, tel. 70320.—Puesto de Desinfección, Plaza de San Francisco, 3, tel. 73729.—Limpiezas, Dirección, Imperial, 10, tel. 14630.—Mataderos, Dirección, Paseo de la Chopera, tel. 70116.—Mercado de la Cebada, Plaza de la Cebada, teléfono 70405.—Mercado de los Mostenses, Plaza de los Mostenses, teléf. 15279.—Parques y jardines, Dirección, Parque de Madrid, teléf. 54382.—Puericultura, Casa central, Peñón, 23, teléfono 71341.

CASAS DE SOCORRO

Buenavista: Castelló, 65, teléfono 52430.—Centro: Navas de Tolosa, 3, teléfono 10025.—Congreso: Fuencarral, 8, teléfono 10048.—Congreso (sucursal): Hermosilla, 51, teléfono 30204.—Chamberí: Eloy Gonzalo, 15, teléfono 30271.—Chamberí (sucursal): Santa Engracia, 130, teléfono 30268.—Hospicio: Augusto Figueroa, 43, teléfono 16139.—Hospital (sucursal): Santa Isabel, 36, teléfono 74424.—Inclusa: Encomienda, 21, teléfono 70254.—Latina: Carrera de San Francisco, 8, teléfono 70050.—Latina (sucursal): General Ricardos, 4, teléfono 70755.—Palacio: Cristino Martos, 5, teléfono 30073.—Palacio (sucursal): Plaza del Puente de Segovia, 3, teléfono 70120.—Universidad: Alberto Aguilera, esquina a Vallehermoso, teléfono 34142.

AUTOMÓVILES

**TARIFA PARA SU SERVICIO
FRANJA ENCARNADA**

(SIN PROPINA)

Los 800 primeros metros	0'60
Por cada 333 metros más o fracción...	0'10 y 0'20
Por cada hora que el coche esté parado	4'00
Despedidos en el tercer límite, se abonará por regreso	1'25

DISPONIBLE

RUMBOS PARA AUTOMOVILES

- Madrid-Irún (por Aranda), 488 kilómetros.
- Madrid-Irún (por Valladolid), 558 kilómetros.
- Madrid-Irún (por Soria), 496 kilómetros.
- Madrid-Bilbao (por Aranda), 396 kilómetros.
- Madrid-Santander (por Aranda), 393 kilómetros.
- Madrid-Santander (por Valladolid), 466 kilómetros.
- Madrid-Gijón (por Valladolid), 476 kilómetros.
- Madrid-Vigo (por Salamanca), 665 kilómetros.
- Madrid-La Coruña (por Lugo), 609 kilómetros.
- Madrid-Barcelona (por Zaragoza), 628 kilómetros.
- Madrid-Barcelona (por Alcañiz), 629 kilómetros.
- Madrid-Valencia (por Tarancón), 351 kilómetros.
- Madrid-Alicante (por Albacete), 422 kilómetros.
- Madrid-Cartagena (por Ocaña), 441 kilómetros.
- Madrid-Sevilla (por Córdoba), 542 kilómetros.
- Madrid-Sevilla (por Mérida), 545 kilómetros.
- Sevilla-Cádiz (por Jerez de la Frontera), 154 km
- Madrid-Granada (por Jaén), 436 kilómetros.
- Madrid-Málaga (por Granada), 564 kilómetros.
- Madrid-Toledo, 70 kilómetros.
- Madrid-Salamanca, 214 kilómetros.
- Madrid-Badajoz (por Trujillo), 407 kilómetros.

EL MESON DEL SEGOVIANO

CAVA BAJA, núms. 41 y 28 :: Teléfono 72932

El sitio más popular de la corte, donde pueden admirar los famosos frescos del pintor ARTURO ORTIZ ALGUACIL
LOS JUEVES, Pote gallego.

NO DEJE DE VISITAR ESTE FAMOSO MESON

RELOJERIA de MANUEL ALVAREZ

CASA ESPECIAL PARA COMPOSTURAS DE RELOJES ANTIGUOS POR DETERIORADOS QUE ESTÉN
COMPRA Y VENTA DE RELOJES DE TODAS CLASES, ANTIGUOS Y MODERNOS
CALLE DEL PRADO, 6 - TELÉF. 14.226 - MADRID

**L.A. CORUÑA
MARTIN NAVAZO**

Vinos - Restaurant - Cervezas - Licores de todas las marcas - Mariscos del día - Aperitivos y bocadillos
- : - La Peña más clásica - : -

TELEFONO 96637

4, Alcalá, 4

DISPONIBLE

CASA JACINTO

Visite esta casa

Beberá usted el mejor Vino de Madrid

CONCEPCION JERONIMA, 6

TELEFONO 75.434



Sastrería

Terrado

Sastrería

Proveedor de las Cooperativas del Ministerio
de la Guerra e Instituciones



LEGANITOS

2

Teléfono 13799

Trajes
Gabanes
Trincheras

Uniformes
de
todas clases

PLAZOS Y CONTADO

LÍNEAS DE TRANVIAS

1 Sol-Salamanca	0,15	Sol-Especial P. de Toros. Corri-	0,50
2 Sol-Argüelles	0,15	da de Novillos, 0,30.—Cda. de	
3 Salamanca-Sol, 0,15.—Sol-Que-		Toros	
4 vedo	0,10	25 Plaza-Mayor-Leganés	0,50
5 Sol-Ventas, 0,20.—Sol-Pardiñas	0,15	26 Cibales-Puerta de Toledo	0,15
6 Servicio especial Plaza de Toros,		27 Pozas-Sol, 0,15.—Sol-Delicias	0,15
7 Cda. de novillos, 0,20.—Toros,		28 Red de San Luis-Prosperidad	0,20
8 Sol-Pardiñas	0,50	29 Puente-Vallecas-Antón Martín	0,15
9 Goya-Sol, 0,15.—Sol-Argüelles	0,15	30 Hipódromo-Chamartín la Rosa	0,15
10 Sol-Hipódromo	0,15	31 ol-Diego de León	0,15
11 Bombilla-Sol, 0,30.—ol-Hpno	0,15	32 Plaza Mayor-Pozas	0,15
12 Sol-Bombilla, 0,30.—Sol-Norte	0,20	33 Plaza Mayor-Puerta del Angel	0,10
13 ol-Estación del Norte	0,20	34 Caminos-Glorieta Bilbao	0,10
14 Argüelles-Bilbao-Retiro	0,15	35 Cibales-Puente de la Princesa	0,15
15 Sol-Argüelles (Rosales)	0,15	36 Cibales-Goya (final)	0,15
16 Antón Martín - Sol, 0,10.—Sol-		37 Pozas-Plaza de Santa Cruz (por	
17 Quevedo	0,10	38 Ventura Rodríguez)	0,15
18 P. Vlls.-Sol, 0,25.—ol-Qdo.-Cua-	0,10	39 Prosperidad.—P. A. Martínez	0,15
19 tro Caminos	0,10	40 Santo Domingo-Pozas 0,15. Po-	
20 zos.—Esuela de Agricultura,		41 Puerta de Hierro	0,20
21 bert-Olavide	0,10	42 Cibales-Hipódromo	0,15
22 C. Caminos-Sol	0,10	43 Cibales-Plaza Manuel Becerra	0,15
23 Obelisco-Sol, 0,10.—Sol-S. Fco.	0,10	44 Plaza Mayor-Mataderos	0,20
24 C. Caminos.—P. A. Martínez	0,10	45 Quevedo-Cibales-P. Atocía	0,15
25 Sol-Pozas (por Leganitos)	0,15	46 Gloicta de Bilbao-Colón-Goya	0,15
26 Pozas-Sol, 0,15.—Sol-Embajadas	0,15	47 Gloria Fuz Jiménez - García	
27 P. Mayor-Carabanchel Bajo, 0,30		48 Gaziamblde	0,15
28 Carabanchel-Alto	0,10		

KARDEX

FICHERO VISIBLE PERFECTO

LIPS

CAJAS DE CAUDALES
MUEBLES DE ACERO
PARA OFICINAS
ARCHIVADORES, MESAS,
ARMARIOS, ETC.

Dudy Meyer

Montera, 28
MADRID

CLEMENTE Y GARCIA

CAMISERIA
Y
ROPA BLANCA

Equipos Canastillas, Batas, Blusas.
Especialidad en ropas para niños.

51, Mayor, 51

GRANDES REBAJAS

DE

PRECIOS



¿Ha oído Ud. la

NUEVA GRAMOLA CON CAMARA ACÚSTICA "REENTRANTE?"

En caso negativo, hágalo en seguida. Acuda sin pérdida de tiempo a un agente nuestro y pida una audición musical con este nuevo instrumento. Al escuchar las primeras notas sentirá usted la sensación de que los artistas se hallan en su presencia. Su ánimo quedará cautivado ante esta nueva maravilla, y radiante de placer deseará usted adquirir este prodigioso aparato, que reproduce todos los sonidos musicales con una precisión verdadera admirable. Una sola audición le convencerá.

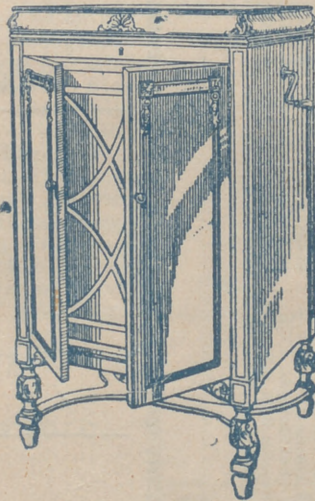

La Voz de su Amo

COMPañÍA DEL GRAMÓFONO, S. A. E.
AVENIDA DE PÍ Y MARGALL, 1.—MADRID

Fábrica:
URGEL, N.º 234
BARCELONA