

Once años de publicación no interrumpida

# Espectáculos de Madrid

REVISTA DIARIA

GUIA DE LA CAPITAL

NOVELAS - PASATIEMPOS

CRÓNICAS DE TEATROS

TOROS

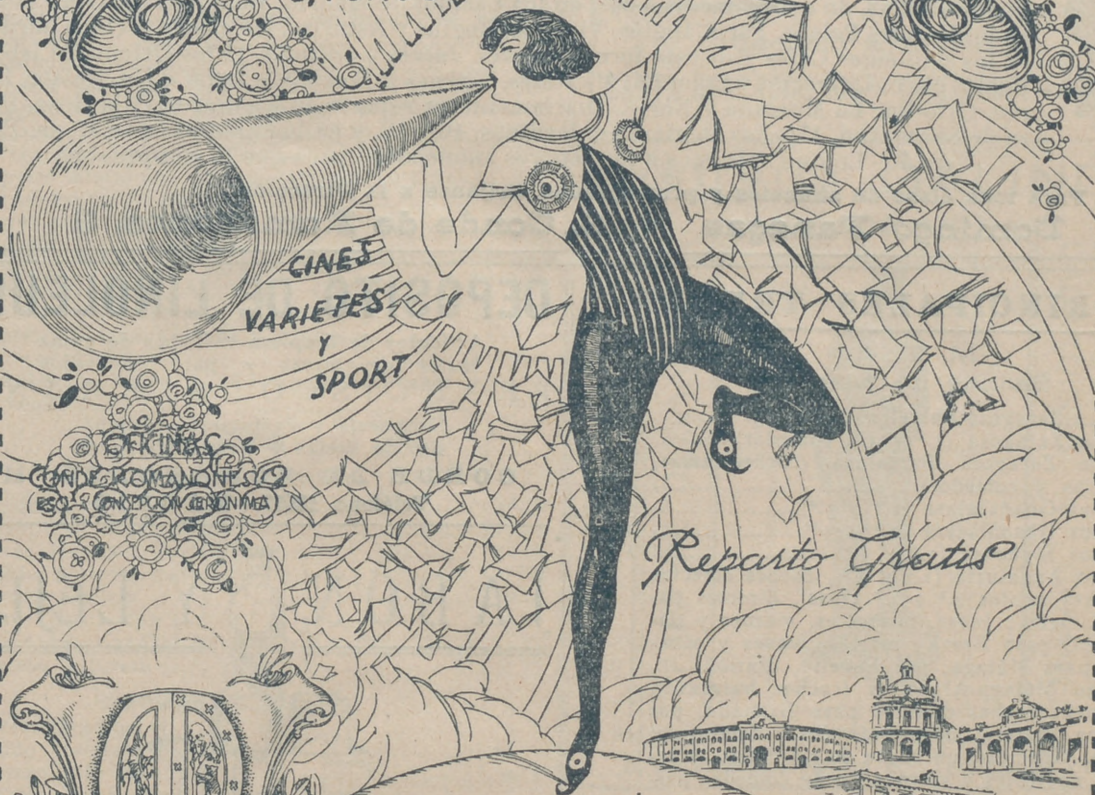

Reparto Gratis

- DIRECCIÓN -  
2-CONDE DE ROMANONES, 2



## PIANOS

DE LAS MEJORES MARCAS  
Alquileres, afinaciones y reparaciones

### Unión Musical Española

Carrera de San Jerónimo, 30, y Preciados, 5 - Madrid

Perez Durán



**DISTRIBUCION DE NUESTRAS TIRADAS**



Todos los días, de doce y media a dos, en los Casinos de Madrid, Bellas Artes, Gran Peña; en los Hoteles Palace, Paris, Inglés, Victoria, Regina y Asturias. De cuatro a cinco (tarde), en los siguientes Cafés y de esta forma: *Martes, Jueves y Sábados*, Cafés Oriental, Lisboa, Puerto Rico, Universal y Colonial. *Miércoles, Viernes y Domingos*, Lyon d'Or, Maison Dorée, Café-Bar La Montaña y Norte. Diariamente se reparte en los Bares Villa-Rosa, Plaza de Santa Ana, 17; «Las Regiones», Jardines, 16 y 18, y en la Peluquería de Moda, Prado, 7.—Lo que avisamos a los señores anunciantes para que lo comprueben.

Para toda clase de anuncios y propagandas dirijanse a la Dirección:  
**Domingo Fanegas • 2, Conde de Romanones, 2**

**PRINCIPALES TRENES**

M. Z. A. Salidas de Madrid	Horas
Expreso Zaragoza-Barcelona (1. <sup>a</sup> y 3. <sup>a</sup> ).....	9,40
Expreso Zaragoza (1. <sup>a</sup> y 3. <sup>a</sup> , comedor).....	15,15
Expreso Zaragoza - Barcelona (coches-camas, butacas y comedor).....	20,20
Omnibus Guadalajara (2. <sup>a</sup> y 3. <sup>a</sup> ).....	9,50
Omnibus Guadalajara (2. <sup>a</sup> y 3. <sup>a</sup> ).....	13,30
Omnibus Sigüenza (2. <sup>a</sup> y 3. <sup>a</sup> ).....	17 —
Expreso Andalucía (1. <sup>a</sup> y 3. <sup>a</sup> ), coches directos (coches mixtos 1. <sup>a</sup> y 2. <sup>a</sup> clase), directos para Almería; lunes, miércoles, viernes y domingos para Baeza; martes, jueves y sábados para Málaga, por Espeliú, diario.....	9,50
Expreso Málaga-Algeciras (coches butacas y tercera; coches directos para Granada, por Baeza, martes, jueves, sábados y domingos; para Algeciras, un coche de 3. <sup>a</sup> diario, y lunes, miércoles y viernes, coche comedor hasta Alcázar .....	21,35
Expreso Andalucía (butacas y camas); Cádiz (butacas diario, y coches-camas martes, jueves y sábados.....	22,40
Expreso Valencia-Alicante-Cartagena (primera y tercera) .....	9
Expreso Aranjuez, Cuenca y Toledo (1. <sup>a</sup> y 3. <sup>a</sup> ).....	9,10
Correo-expreso Cartagena (1. <sup>a</sup> y 3. <sup>a</sup> ).....	21,45
Correo-expreso Valencia (1. <sup>a</sup> y 3. <sup>a</sup> ).....	22,10
Mensajerías Valencia, Alicante, Cartagena y Tarancón .....	11,10

*Sigu' en la tercera plana.*

**DEPOSITO DE LINOLEUM**

Artículos de limpieza :: Tubos de goma  
Hules de mesas y para encerados  
**FRANCISCO SERRANO**  
Droguería y Perfumería :: Depósito de suelas y tacones de goma  
**CONDE DE ROMANONES 11**  
Teléfono 18557.—MADRID

**JABON Y LEJIA**



**CATARINEU**

**ACEITES FILTRADOS - Pidanse en todas partes**  
Recomendamos nuestro ASPERON como el mejor producto de limpieza  
Primera casa en ACEITES puros de oliva.  
**ARAVACA-FUENCARRAL**  
DESPACHO **FUENCARRAL, 58**  
EN MADRID: **TELEFONO 10427**

**Camas**

de metal, de madera y hierro, Cunas, Muebles de madera curvada, Alcobas, Comedores, Despachos al contado y a pagar en 10 mensualidades.  
**ATOCHA. 30 DUPLICADO**

**Hijos de Manuel Grases**



# BAILES MODERNOS

ACADEMIA CULTA, ELEGANTE Y MORAL

Plaza del Carmen, número 1

Unica Academia que garantiza la enseñanza.



Llegadas a Madrid	Horas
Correo Barcelona y Zaragoza.....	8 —
Omnibus Guadalajara .....	8,35
Expreso Barcelona-Zaragoza (coches-camas y butacas) .....	15 —
Omnibus Sigüenza (2. <sup>a</sup> y 3. <sup>a</sup> ).....	9 —
Expreso Zaragoza (1. <sup>a</sup> y 3. <sup>a</sup> ).....	11,30
Expreso Barcelona-Zaragoza (1. <sup>a</sup> y 3. <sup>a</sup> ).....	15,30
Omnibus Barcelona-Zaragoza (1. <sup>a</sup> , 2. <sup>a</sup> y 3. <sup>a</sup> )...	22 —
Correo Andalucía .....	20,50
Expreso Andalucía (coches-camas y butacas)...	7 —
Correo-expreso Valencia (1. <sup>a</sup> y 3. <sup>a</sup> ).....	8,45
Correo-expreso Cartagena (1. <sup>a</sup> y 3. <sup>a</sup> ).....	8 —
Expreso Málaga-Algeciras .....	8,36
Omnibus Aranjuez-Tarancón .....	8,10
Expreso Valencia, Alicante y Cartagena (primera y tercera) .....	9,20
Expreso Toledo, Cuenca y Aranjuez.....	19,40
Expreso Andalucía .....	20 —
Mensajerías Valencia, Cartagena, Alicante y Cuenca .....	20,25
	20,10

## NORTE

### Salidas de Madrid

Rápido Hendaya-Bilbao .....	10,20
Sudexpreso Madrid-Hendaya.....	22,35
Correo Hendaya-París-Bilbao (1. <sup>a</sup> y 3. <sup>a</sup> ).....	22,50
Rápido Asturias-Santander (1. <sup>a</sup> y 3. <sup>a</sup> ).....	10-10
Expreso Galicia (1. <sup>a</sup> y 3. <sup>a</sup> ).....	19,20
Correo Santander (1. <sup>a</sup> , 2. <sup>a</sup> y 3. <sup>a</sup> ).....	19,30
Correo Asturias-Galicia (1. <sup>a</sup> , 2. <sup>a</sup> y 3. <sup>a</sup> ).....	21,40
Expreso Asturias (1. <sup>a</sup> , 2. <sup>a</sup> y 3. <sup>a</sup> ).....	20-15

### Llegadas a Madrid

Correo Hendaya .....	6 —
Rápido Hendaya-París-Bilbao .....	20 —
Expreso lujo Hendaya .....	9,15
Expreso Hendaya (1. <sup>a</sup> y 3. <sup>a</sup> ).....	7 —
Correo Santander y León.....	6 —
Correo Asturias-Galicia .....	7,45
Expreso Asturias (1. <sup>a</sup> , 2. <sup>a</sup> y 3. <sup>a</sup> ).....	8 —
Correo Santander .....	8,10
Expreso Galicia (coches-camas) .....	9,40
Rápido Santander (1. <sup>a</sup> y 3. <sup>a</sup> ).....	20,35

## SERVICIOS DE LA CAPITAL

### GOBIERNO ESPAÑOL.—MINISTERIOS

Presidencia del Consejo de Ministros, Paseo de la Castellana, 3, teléfono 30165.—Ministerio de Estado, Plaza de las Provincias, 1, teléfono 52849.—Economía Nacional, Paseo de Atocha, 1 y 3, teléf. 73569.—Ministerio de la Guerra, Alcalá, 53, teléfono 16552.—Ministerio de Fomento, Paseo de Atocha, 53, teléfono 73040.—Ministerio de Gobernación, Puerta del Sol, 7, teléfono 53037.—Ministerio de Hacienda, Alcalá, 11, teléfono 11270.—Instrucción, Alcalá, 34, te-

# FELIPE

ACEITES, JABONES  
Y LEGUMBRES DE TODAS  
CLASES

Servicio a domicilio

SANTA ENGRACIA, 109 • Teléf. 40997 • MADRID

## Sastrería GALINDO

CORTE PROPIO

TRAJES DE ÚLTIMA MODA



GABARDINAS  
GABANES

SE ADMITEN GÉNEROS PARA SU CONFECCIÓN  
8, Concepción Jerónima, 8.—Teléfono 72.746

## VILLA-ROSA RESTAURANT

El mejor y más típico en su género  
y el preferido por la buena Sociedad

SERVICIO PERMANENTE

Plato del día — Servicio a la carta

Visite usted VILLA-ROSA

Plaza de Santa Ana, 17. Teléfono 12.270

## LA REGIONAL

VINOS FINOS DE MESA :: SERVICIO A DOMICILIO

Gran vino «EL PADRE ETERNO»

:: y blanco «LA PALMA» ::

1, LOS MADRAZO, 1.—TELEF. 13563



**FUENCARRAL**  
(COMPANÍA DE REVISTAS)

A las 6,45 y 10,45:

**LA NOCHE DE LAS KURDAS**  
¡Gran éxito!

**CALDERON**  
(TEATRO LÍRICO NACIONAL)

A las 10,30:

**La Verbena de la Paloma  
y La Revoltosa**

**ROMEA**

A las 4: La Pipa de Oro

A las 7 y 11: ¡¡GOL!!

**FONTALBA**

A las 6,30 y 10,30:

**EL SUSTO**

**IDEAL** (Compañía lírica del maestro Guerrero)

A las 6,45: El número 15

A las 10,30: ¡Viva la cotorra! y El ama  
El éxito Lomba

**ESPAÑOL**

COMPANÍA DE COMEDIAS Y DRAMAS

A las 10,30:

**El señor feudal**

VISITAD LA  
JOYERIA

DE  
O

**Alberto Ruiz**

7, Calle de Carretas, 7



Primera Casa en Pulseras de pedida

**MARIA ISABEL**

(Dirección y Empresa Arturo Serrano)  
Compañía Titular.

A las 6,30 y 10,30:

**EL REFUGIO**  
¡xito formidable!

**Empresarios, anunciar en**

**PAVÓN**

(Compañía de Revistas Celia Gámez)

A las 6,30 y 10,45:

**Las Tentaciones**

(B. tacas: 1 y 2 pesetas)

El jueves, estreno:

**Las de Villadiego**

del maestro Alonso

**ESPECTÁCULOS DE MADRID**

**MARAVILLAS**

(Compañía de Revistas)

A las 7 (popular):

**LOS JARDINES DEL PECADO**

A las 10,30:

**Las mujeres bonitas**

¡Enorme éxito!

**TARIFA general de la Comed**

Pl. de la Comed.	7	8	9	10	11	12	13	14	15	16	17	18	19	20
7. Titular	0,100	1,00	1,00	2,00	2,00	2,00	2,00	2,00	2,00	2,00	2,00	2,00	2,00	2,00
8. Titular	0,10	0,10	1,00	2,00	2,00	2,00	2,00	2,00	2,00	2,00	2,00	2,00	2,00	2,00
9. Titular	1,00	1,00	0,10	2,00	2,00	2,00	2,00	2,00	2,00	2,00	2,00	2,00	2,00	2,00
10. Titular	1,00	1,00	1,00	0,10	0,10	1,00	1,00	1,00	1,00	1,00	1,00	1,00	1,00	1,00
11. Titular	2,00	2,00	2,00	1,00	1,00	0,10	0,10	1,00	1,00	1,00	1,00	1,00	1,00	1,00
12. Titular	2,00	2,00	2,00	1,00	1,00	0,10	0,10	1,00	1,00	1,00	1,00	1,00	1,00	1,00
13. Titular	2,00	2,00	2,00	1,00	1,00	0,10	0,10	1,00	1,00	1,00	1,00	1,00	1,00	1,00
14. Titular	2,00	2,00	2,00	1,00	1,00	0,10	0,10	1,00	1,00	1,00	1,00	1,00	1,00	1,00
15. Titular	2,00	2,00	2,00	1,00	1,00	0,10	0,10	1,00	1,00	1,00	1,00	1,00	1,00	1,00
16. Titular	2,00	2,00	2,00	1,00	1,00	0,10	0,10	1,00	1,00	1,00	1,00	1,00	1,00	1,00
17. Titular	2,00	2,00	2,00	1,00	1,00	0,10	0,10	1,00	1,00	1,00	1,00	1,00	1,00	1,00
18. Titular	2,00	2,00	2,00	1,00	1,00	0,10	0,10	1,00	1,00	1,00	1,00	1,00	1,00	1,00
19. Titular	2,00	2,00	2,00	1,00	1,00	0,10	0,10	1,00	1,00	1,00	1,00	1,00	1,00	1,00
20. Titular	2,00	2,00	2,00	1,00	1,00	0,10	0,10	1,00	1,00	1,00	1,00	1,00	1,00	1,00
21. Titular	2,00	2,00	2,00	1,00	1,00	0,10	0,10	1,00	1,00	1,00	1,00	1,00	1,00	1,00
22. Titular	2,00	2,00	2,00	1,00	1,00	0,10	0,10	1,00	1,00	1,00	1,00	1,00	1,00	1,00
23. Titular	2,00	2,00	2,00	1,00	1,00	0,10	0,10	1,00	1,00	1,00	1,00	1,00	1,00	1,00
24. Titular	2,00	2,00	2,00	1,00	1,00	0,10	0,10	1,00	1,00	1,00	1,00	1,00	1,00	1,00
25. Titular	2,00	2,00	2,00	1,00	1,00	0,10	0,10	1,00	1,00	1,00	1,00	1,00	1,00	1,00
26. Titular	2,00	2,00	2,00	1,00	1,00	0,10	0,10	1,00	1,00	1,00	1,00	1,00	1,00	1,00
27. Titular	2,00	2,00	2,00	1,00	1,00	0,10	0,10	1,00	1,00	1,00	1,00	1,00	1,00	1,00
28. Titular	2,00	2,00	2,00	1,00	1,00	0,10	0,10	1,00	1,00	1,00	1,00	1,00	1,00	1,00
29. Titular	2,00	2,00	2,00	1,00	1,00	0,10	0,10	1,00	1,00	1,00	1,00	1,00	1,00	1,00
30. Titular	2,00	2,00	2,00	1,00	1,00	0,10	0,10	1,00	1,00	1,00	1,00	1,00	1,00	1,00
31. Titular	2,00	2,00	2,00	1,00	1,00	0,10	0,10	1,00	1,00	1,00	1,00	1,00	1,00	1,00
32. Titular	2,00	2,00	2,00	1,00	1,00	0,10	0,10	1,00	1,00	1,00	1,00	1,00	1,00	1,00
33. Titular	2,00	2,00	2,00	1,00	1,00	0,10	0,10	1,00	1,00	1,00	1,00	1,00	1,00	1,00
34. Titular	2,00	2,00	2,00	1,00	1,00	0,10	0,10	1,00	1,00	1,00	1,00	1,00	1,00	1,00
35. Titular	2,00	2,00	2,00	1,00	1,00	0,10	0,10	1,00	1,00	1,00	1,00	1,00	1,00	1,00
36. Titular	2,00	2,00	2,00	1,00	1,00	0,10	0,10	1,00	1,00	1,00	1,00	1,00	1,00	1,00
37. Titular	2,00	2,00	2,00	1,00	1,00	0,10	0,10	1,00	1,00	1,00	1,00	1,00	1,00	1,00
38. Titular	2,00	2,00	2,00	1,00	1,00	0,10	0,10	1,00	1,00	1,00	1,00	1,00	1,00	1,00

Los billetes de IDA y VUELTA. ESPECIAL

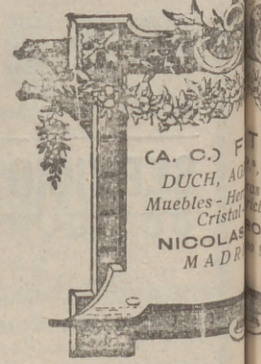



léfono 11667.—Ministerio de Justicia, San Bernardo, número 47, teléfono 14945.—Ministerio de Marina, Paseo del Prado, 3, teléfono 70412.—Trabajo, Marqués de la Ensenada, 8, teléfono 33391.—Ministerio de Comunicaciones, Plaza de Cánovas.

**ALGUNOS SERVICIOS DEL AYUNTAMIENTO**

Alcaldía-Presidencia, Plaza de la Villa, teléfono 10106.—Comisiones de Concejales, Plaza de la Villa, 5, teléfono 10808.—Tercera Casa consistorial, Plaza de la Constitución, 3, teléfono 10021.

**AGUAS POTABLES Y ALCANTARILLADO**

Dirección, Plaza de la Villa, 4, teléfono 10922.—Inspección, Casa Cisneros, Plaza de la Villa, 4, teléfono 11227.—Inspección de Alcantarillas, Plaza de la Constitución, 3, teléf. 10012.—Almacenes de la Villa, Santa Engracia, 104, teléf. 30034.—Alumbrado, Dirección, Plaza de la Villa, 5, teléf. 10624.—Arquitectos, Dirección, Plaza de la Villa, 4, teléf. 11406.—Carruajes, Dirección, Plaza de la Constitución, teléfono 11070.—Colegio de Ntra. Sra. de la Paloma, Dehesa de la Villa, teléf. 30410.—Depositaria Municipal, Plaza de la Villa, 5, teléf. 12853.—Ensanche, Jefe Negociado, Ayala, 14, teléf. 52859.—Inspección facultativa, Costanilla de los Angeles, 13, teléfono 13659.—García Municipal, Jefatura, Plaza de la Constitución, 3, teléf. 20021.—Guardia de Caballería, Costanilla de los Desamparados, 15, tel. 10651.—Imprenta municipal, Sacramento, 2, tel. 13337.—Incendios, Dirección, Imperial, 10, tel. 12800.—Laboratorio central, Bailén, 43, tel. 70320.—Puesto de Desinfección, Plaza de San Francisco, 3, tel. 73729.—Limpietas, Dirección, Imperial, 10, tel. 14630.—Mataderos, Dirección, Paseo de la Chopera, tel. 70116.—Mercado de la Cebada, Plaza de la Cebada, teléfono 70405.—Mercado de los Mostenses, Plaza de los Mostenses, teléf. 15279.—Parques y jardines, Dirección, Parque de Madrid, teléf. 54382.—Puericultura, Casa central, Peñón, 23, teléfono 71341.

**CASAS DE SOCORRO**

Buenavista: Castelló, 65, teléfono 52430.—Centro: Navas de Tolosa, 3, teléfono 10025.—Congreso: Fuencarral, 8, teléfono 10048.—Congreso (sucursal): Hermosilla, 51, teléfono 30204.—Chamberí: Eloy Gonzalo, 15, teléfono 30271.—Chamberí (sucursal): Santa Engracia, 130, teléfono 30268.—Hospicio: Augusto Figueroa, 43, teléfono 16139.—Hospital (sucursal): Santa Isabel, 36, teléfono 74424.—Inclusa: Encomienda, 21, teléfono 70254.—Latina: Carrera de San Francisco, 8, teléfono 70050.—Latina (sucursal): General Ricardos, 4, teléfono 70755.—Palacio: Cristino Martos, 5, teléfono 30073.—Palacio (sucursal): Plaza del Puente de Segovia, 3, teléfono 70120.—Universidad: Alberto Aguilera, esquina a Vallehermoso, teléfono 32142.

**AUTOMÓVILES**

**TARIFA PARA SU SERVICIO  
FRANJA ENCARNADA**

(SIN PROPINA)

Los 800 primeros metros .....	0'60
Por cada 333 metros más o fracción...	0'10 y 0'20
Por cada hora que el coche esté parado .....	4'00
Despedidos en el tercer límite, se abonará por regreso .....	1'25

DISPONIBLE

**RUMBOS PARA AUTOMOVILES**

- Madrid-Irún (por Aranda), 488 kilómetros.
- Madrid-Irún (por Valladolid), 558 kilómetros.
- Madrid-Irún (por Soria), 496 kilómetros.
- Madrid-Bilbao (por Aranda), 396 kilómetros.
- Madrid-Santander (por Aranda), 393 kilómetros.
- Madrid-Santander (por Valladolid), 466 kilómetros.
- Madrid-Gijón (por Valladolid), 476 kilómetros.
- Madrid-Vigo (por Salamanca), 665 kilómetros.
- Madrid-La Coruña (por Lugo), 609 kilómetros.
- Madrid-Barcelona (por Zaragoza), 628 kilómetros.
- Madrid-Barcelona (por Alcañiz), 629 kilómetros.
- Madrid-Valencia (por Tarancón), 351 kilómetros.
- Madrid-Alicante (por Albacete), 422 kilómetros.
- Madrid-Cartagena (por Ocaña), 441 kilómetros.
- Madrid-Sevilla (por Córdoba), 542 kilómetros.
- Madrid-Sevilla (por Mérida), 545 kilómetros.
- Sevilla-Cádiz (por Jerez de la Frontera), 154 km.
- Madrid-Granada (por Jaén), 436 kilómetros.
- Madrid-Málaga (por Granada), 564 kilómetros.
- Madrid-Toledo, 70 kilómetros.
- Madrid-Salamanca, 214 kilómetros.
- Madrid-Badajoz (por Trujillo), 407 kilómetros.

**EL MESON DEL SEGOVIANO**

CAVA BAJA, núms. 41 y 28 :: Teléfono 72932

El sitio más popular de la corte, donde pueden admirar los famosos frescos del pintor ARTURO ORTIZ ALGUACIL LOS JUEVES, Pote gallego.

NO DEJE DE VISITAR ESTE FAMOSO MESON

**RELOJERIA de MANUEL ALVAREZ**

CASA ESPECIAL PARA COMPOSTURAS DE RELOJES ANTIGUOS POR DETERIORADOS QUE ESTÉN COMPRA Y VENTA DE RELOJES DE TODAS CLASES, ANTIGUOS Y MODERNOS CALLE DEL PRADO, 6 - TELÉF. 14.226 - MADRID

**LA CORUÑA  
MARTIN NAVAZO**

Vinos - Restaurant - Cervezas - Licores de todas las marcas - Mariscos del día - Aperitivos y bocadillos —: La peña más clásica :—

TELEFONO 96637

**4, Alcalá, 4**

DISPONIBLE

**CASA JACINTO**

Visite esta casa

Beberá usted el mejor Vino de Madrid

CONCEPCION JERONIMA, 6

TELEFONO 75.434

**CASA "MERP"**  
ARRÉGLA STYLOGRAFICAS  
ECHEGARAY 7 - TELEFONO 10025 - MADRID

Sastrería

Terrado

Sastrería

Proveedor de las Cooperativas del Ministerio  
de la Guerra e Instituciones

Trajes  
Gabanes  
Trincheras

LEGANITOS

2

Teléfono 13799

Uniformes  
de  
todas clases



PLAZOS Y CONTADO

LINEAS DE TRANVIAS

1 Sol-Salamanca.....	0,15	Sol-Especial P. de Toros. Corri-	0,50
2 Sol-Argüelles.....	0,15	da de Novillos, 0,30.—Cta. de	
3 Salamanca-Sol, 0,15.—Sol-Que-		Toros.....	0,50
vedo.....	0,10	25 Plaza-Mayor-Leganés.....	0,50
4 Sol-Ventas, 0,20.—Sol-Pardillas	0,15	26 Cibeles-Puerta de Toledo.....	0,15
Servicio especial Plaza de Toros,		27 Pozas-Sol, 0,15.—Sol-Deficias.....	0,15
Cda. de novillos, 0,20.—Toros.		28 Red de San Luis-Prosperidad.....	0,20
5 Sol-Pardillas.....	0,15	29 Puente-Vallecas-Antón Martín.....	0,15
6 Goya-Sol, 0,15.—Sol-Argüelles	0,50	30 Hipódromo-Chamartín la Rosa.....	0,15
7 Sol-Hipódromo.....	0,15	31 ol-Diego de León.....	0,15
8 Bombilla-Sol, 0,30.—ol-Hpmo.....	0,15	34 Santo Domingo-Pozas.....	0,15
9 Sol-Bombilla, 0,30.—Sol-Norte	0,20	35 Plaza Mayor-Puerta del Angel.....	0,10
10 ol-Estación del Norte.....	0,20	36 C. Caminos-Glorieta Bilbao.....	0,10
11 Argüelles-Bilbao-Retiro.....	0,15	37 Cibeles-Puente de la Princesa.....	0,15
12 Sol-Argüelles (Rosales).....	0,15	38 Cibeles-Goya (final).....	0,15
13 Antón Martín-Sol, 0,10.—Sol-		39 Pozas-Plaza de Santa Cruz (por	
Quevedo.....	0,10	Ventura Rodríguez).....	0,15
14 P. Vlls.-Sol, 0,25.—ol-Qto.-Cua-	0,10	40 Prosperidad.—P. A. Martfnez	0,15
tro Caminos.....	0,10	41 Santo Domingo-Pozas 0,15. Po-	
15 P. Vallecas-Sol, 0,15. Sol-Chan-		zas-Escuela de Agricultura,	
berf-Olavide.....	0,10	0,10.—Escuela de Agricultura-	
17 C. Caminos-Sol.....	0,10	Puerta de Hierro.....	0,20
18 Obelisco-Sol, 0,10.—Sol-S. Fco.....	0,10	42 Cibeles-Hipódromo.....	0,15
19 C. Caminos.—P. A. Martfnez.....	0,10	44 Cibeles-Plaza Manuel Becerra.....	0,20
20 C. Caminos-Red de San Luis.....	0,10	47 Plaza Mayor-Matades.....	0,15
21 Sol-Pozas (por Leganitos).....	0,15	48 Quevedo-Cibeles-P. Atocña.....	0,15
22 Pozas-Sol, 0,15.—Sol-Embajds.....	0,15	49 Glorieta de Bilbao-Colón-Goya.....	0,15
24 P. Mayor-Carabanchel Bajo, 0,30		50 Glorieta Fuiz Jiménez-García	
Carabanchel-Alto.....	0,10	Gaztambide.....	0,15

KARDEX

FICHERO VISIBLE PERFECTO

LIPS

CAJAS DE CAUDALES  
MUEBLES DE ACERO  
PARA OFICINAS  
ARCHIVADORES, MESAS,  
ARMARIOS, ETC.

Drury Meyer

Montera, 28  
MADRID

CLEMENTE Y GARCIA

CAMISERIA  
Y  
ROPA BLANCA

Equipos Canastillas, Batas, Blusas.  
Especialidad en ropas para niños.

51, Mayor, 51

# GRANDES REBAJAS

DE

## PRECIOS



¿Ha oído Ud. la

### NUEVA GRAMOLA CON CAMARA ACÚSTICA "REENTRANTE?"

En caso negativo, hágalo en seguida. Acuda sin pérdida de tiempo a un agente nuestro y pida una audición musical con este nuevo instrumento. Al escuchar las primeras notas sentirá usted la sensación de que los artistas se hallan en su presencia. Su ánimo quedará cautivado ante esta nueva maravilla, y radiante de placer deseará usted adquirir este prodigioso aparato, que reproduce todos los sonidos musicales con una precisión verdadera admirable. Una sola audición le convencerá.

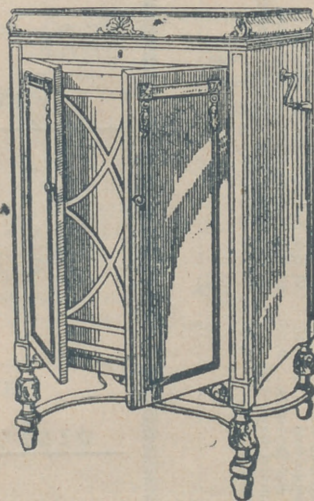

# La Voz de su Amo

COMPAÑÍA DEL GRAMÓFONO, S. A. E.  
AVENIDA DE PÍ Y MARGALL, 1.—MADRID

Fábrica:  
URGEL, N.º 234  
BARCELONA