

Noveno año de publicación no interrumpida

Espectáculos de Madrid

REVISTA DIARIA

GUIA DE LA CAPITAL

=NOVELAS= PASATIEMPOS=

=CRONICAS DE TEATROS

=TOROS=



ESPECTACULOS
CONDICIONALES
ESPECTACULOS

Reparto Gratis

- DIRECCION -
2-CONDE DE ROMANONES,2



MECAPHONE
EI FONOGRAFO PORTATIL MAS POTENTE
Y DE MAS CLARO SONIDO
VENTA EXCLUSIVA:
Unión Musical Española
Carrera de San Jerónimo, 30, y Preciados, 5 - Madrid

Pere Durán

GRANDES REBAJAS

DE

PRECIOS



¿Ha oído Ud. la

NUEVA GRAMOLA CON CAMARA ACÚSTICA "REENTRANTE?"

En caso negativo, hágalo en seguida. Acuda sin pérdida de tiempo a un agente nuestro y pida una audición musical con este nuevo instrumento. Al escuchar las primeras notas sentirá usted la sensación de que los artistas se hallan en su presencia. Su ánimo quedará cautivado ante esta nueva maravilla, y radiante de placer deseará usted adquirir este prodigioso aparato, que reproduce todos los sonidos musicales con una precisión verdadera admirable. Una sola audición le convencerá.

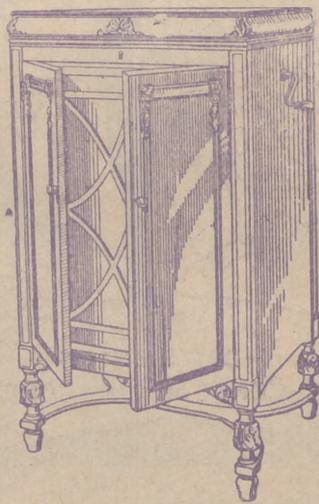

La Voz de su Amo

COMPAÑÍA DEL GRAMÓFONO, S. A. E.
AVENIDA DE PÍ Y MARGALL, 1.—MADRID

Fábrica:
URGEL, N.º 234
BARCELONA



DISTRIBUCION DE NUESTRAS TIRADAS



Todos los días, de doce y media a dos, en los Casinos de Madrid, Bellas Artes, Gran Peña; en los Hoteles Palace, París, Inglés, Victoria, Regina y Asturias. De cuatro a cinco (tarde), en los siguientes Cafés y de esta forma: *Martes, Jueves y Sábados*, Cafés Oriental, Lisboa, Puerto Rico, Universal y Colonial. *Miércoles, Viernes y Domingos*, Lyon d'Or, Maison Dorée, Café-Bar La Montaña y Norte. Diariamente se reparte en los Bares Villa-Rosa, Plaza de Santa Ana, 17; «Madrid-Sevilla». Echegaray, 21, y en la Peluquería de Moda, Prado, 7.—Lo que avisamos a los señores anunciantes para que lo comprueben.

Para toda clase de anuncios y propagandas dirijanse a la Dirección:
2, Conde de Romanones, 2

PRINCIPALES TRENES

M. Z. A.	Horas
Salidas de Madrid	
Expreso Zaragoza-Barcelona (1. ^a y 3. ^a).....	9,40
Expreso Zaragoza (1. ^a y 3. ^a , comedor).....	15,15
Expreso Zaragoza-Barcelona (coches-camas, butacas y comedor).....	20,20
Omnibus Guadalajara (2. ^a y 3. ^a).....	9,50
Omnibus Guadalajara (2. ^a y 3. ^a).....	13,30
Omnibus Sigüenza (2. ^a y 3. ^a).....	17 —
Expreso Andalucía (1. ^a y 3. ^a), coches directos (coches mixtos 1. ^a y 2. ^a clase), directos para Almería; lunes, miércoles, viernes y domingos para Baeza; martes, jueves y sábados para Málaga, por Espeliú, diario.....	9,50
Expreso Málaga-Algeciras (coches butacas y tercera; coches directos para Granada, por Baeza, martes, jueves, sábados y domingos; para Algeciras, un coche de 3. ^a diario, y lunes, miércoles y viernes, coche comedor hasta Alcázar	21,35
Expreso Andalucía (butacas y camas); Cádiz (butacas diario, y coches-camas martes, jueves y sábados).....	22,40
Expreso Valencia-Alicante-Cartagena (primera y tercera)	9
Expreso Aranjuez, Cuenca y Toledo (1. ^a y 3. ^a).....	9,10
Correo-expreso Cartagena (1. ^a y 3. ^a).....	21,45
Correo-expreso Valencia (1. ^a y 3. ^a).....	22,10
Correo-expreso Alicante (1. ^a y 3. ^a).....	22 —
Mensajerías Valencia, Alicante, Cartagena y Tarancón	11,10

Sigue en la cuarta plana.

A R M E N G O L
 ACREDITADA Y ANTIGUA LANERIA Y COLCHONERIA

*Grandes existencias en lanas y telas adamasca-
 das y listadas para toda clase de colchones.
 Duvels, plumas, miraguanos, borras, zaleas,
 etcétera, etc.*

BARQUILLO, 30 - Teléf. 34272

¿Quiere usted comer bien y económicamente? Visite en ADUANA, 21, el **Restaurant MOLINERO**

Excelente servicio a la carta
 Cuartos a 3 y 4 pesetas.

El Restaurant mejor de Madrid.

Llegadas a Madrid

	Horas
Correo Barcelona y Zaragoza.....	8 —
Omnibus Guadalajara	8,35
Expreso Barcelona-Zaragoza (coches-camas y butacas)	15 —
Expreso Zaragoza (coches-camas y butacas)....	9 —
Omnibus Sigüenza (2. ^a y 3. ^a).....	10 —
Expreso Zaragoza (1. ^a y 3. ^a).....	11,30
Expreso Barcelona-Zaragoza (1. ^a y 3. ^a).....	15,30
Omnibus Barcelona-Zaragoza (1. ^a , 2. ^a y 3. ^a)...	22 —
Expreso Alicante	20,50
Expreso Andalucía (coches-camas y butacas)...	7 —
Correo-expreso Valencia (1. ^a y 3. ^a).....	7,30
Expreso Málaga-Algeciras	8,45
Omnibus Aranjuez-Tarancón	8
Expreso Valencia, Alicante y Cartagena (primera y tercera)	8,30
Expreso Toledo, Cuenca y Aranjuez.....	9,10
Expreso Andalucía-Málaga, por Espeliú.....	9,55
Mensajerías Valencia, Cartagena, Alicante y Cuenca	19,40
	20 —
	20,25
	20,10

NORTE

Salidas de Madrid

Rápido Madrid-Hendaya-París-Bilbao (butacas y segunda).....	10,20
Expreso lujo idem id. (coches-camas).....	21,30
Expreso Madrid-Hendaya-París-Bilbao (primera y tercera). Lleva un coche directo de tercera, entre Madrid-Bilbao, y camas.....	22,35
Correo Hendaya-París-Bilbao (1. ^a y 3. ^a).....	22,50
Rápido Asturias-Santander (1. ^a y 3. ^a).....	10-10
Expreso Coruña (1. ^a y 3. ^a).....	19,20
Correo Santander (1. ^a , 2. ^a y 3. ^a).....	19,30
Correo Asturias-Galicia (1. ^a , 2. ^a y 3. ^a).....	21,40
Expreso Asturias (1. ^a , 2. ^a y 3. ^a).....	20-15

Llegadas a Madrid

Correo Hendaya	6 —
Rápido Hendaya-París-Bilbao	20 —
Expreso lujo Hendaya	9,15
Expreso Hendaya (1. ^a y 3. ^a).....	7 —
Correo Santander y León.....	0 —
Correo Asturias-Galicia	7,45
Expreso Asturias (1. ^a , 2. ^a y 3. ^a).....	8 —
Correo Santander	8,10
Expreso Galicia (coches-camas)	9,40
Rápido Santander (1. ^a y 3. ^a).....	20,35

AUTOMÓVILES

**TARIFA PARA SU SERVICIO
FRANJA ENCARNADA
(SIN PROPINA)**

Los 800 primeros metros	0'60
Por cada 333 metros más o fracción... ..	0'10 y
Por cada hora que el coche esté parado ...	4'00
Despedidos en el tercer límite, se abonará por regreso	1'25

COCHES DE PLAZA

Por carreras.—Una o dos personas	1'25
Por cada asiento más	0'50
Por horas.—Una o dos personas	3'00
Por cada asiento más	0'75

CASA MERP
ARREGLA STYLOGRAFICAS
ECHEGARAY 7 - TELEFONO 10095 - MADRID

FELIX TOCA

BRONCES ARTÍSTICOS
LÁMPARAS—CAMAS—MUE-
BLES—HERRAJES

La casa más acreditada y surtida de Madrid

NICOLÁS MARIA RIVERO, 3 y 5

TELEFONO 15.491

DEPOSITO DE LINOLEUM

Artículos de limpieza :: Tubos de goma
Hules de mesas y para encerados

FRANCISCO SERRANO

Droguería y Perfumería :: Depó-
sito de suelas y tacones de goma

CONDE DE ROMANONES 11

Teléfono 18557.—MADRID

MEDIAS TREPOL
Unicas fabricadas
EN MADRID
EXPOSICION-VENTA
MONTEBATO 24-TEL. 95635
ALMACENES ASENSIO (ANTON MARTIN) TEL. 24647

VISITE HOY MISMO

JARDINES, 16 Y 18
Y ADUANA, 25

(EL LOCAL MÁS AMPPIO DE MADRID)

El Gran Colmado

REGIONES

96 COMEDORES INDEPENDIENTES

Café-Restaurant

GRANDES SALONES

PRECIOS CORRIENTES
:: ECONÓMICOS ::

No deje de visitarlo

HORNO DE SAN JOSE

La célebre Casa, fundada en 1840, se ha inaugurado recientemente en la PLAZA DEL ANGEL, 16

Repostería, Pastelería y Fiambres :-: Especialidad en pastas para thé.

Plaza del Angel, 16.—Teléfono 12.323

(antes Atocha, esquina a Carretas)

SERVICIOS DE LA CAPITAL

GOBIERNO ESPAÑOL.—MINISTERIOS

Presidencia del Consejo de Ministros, Paseo de la Castellana, 3, teléfono 30165.—Ministerio de Estado, Plaza de las Provincias, 1, teléfono 52849.—Economía Nacional, Paseo de Atocha, 1 y 3, teléf. 73569.—Ministerio de la Guerra, Alcalá, 53, teléfono 16552.—Ministerio de Fomento, Paseo de Atocha, 53, teléfono 73040.—Ministerio de Gobernación, Puerta del Sol, 7, teléfono 53037.—Ministerio de Hacienda, Alcalá, 11, teléfono 11370.—Instrucción, Alcalá, 34, teléfono 11667.—Ministerio de Justicia, San Bernardo, número 47, teléfono 14945.—Ministerio de Marina, Paseo del Prado, 3, teléfono 70412.—Trabajo, Marqués de la Ensenada, 8, teléfono 33391.—Ministerio de Comunicaciones, Plaza de Cánovas.

LOS MAS IMPORTANTES BANCOS

Central.—Alcalá, 31.—Teléfono 11140.
Calamarte.—Alcalá, 44 y 46.—Teléfono 12890.
Ahorros y Construcciones.—Prim, 5.—Teléf. 10993.
Avila.—Peligros, 1.—Teléfono 10164.
Alemán Trasatlántico.—P.º Prado, 16.—Tel. 12955.
Bilbao.—Alcalá, 16.—Teléfono 12866.
Castilla.—Pl. Independencia, 2.—Teléf. 52001.
Cataluña.—Av. C. Peñalver, 19.—Teléfono 14664.
Crédito Industrial.—P.º Recoletos, 6.—Tel. 53834.
Crédito Local de España.—Alcalá, 22.—Tel. 12850.
España.—Alcalá y Salón del Prado.—Teléf. 11110.
Español de Crédito.—Alcalá, 14.—Teléfono 11126.
Español de Crédito Hipotecario.—Sagasta, 4.
Español del Río de la Plata.—Alcalá, 57.—Tel. 11040.
Germánico-América del Sur.—C.ª S. Jerónimo, 32.
Hipotecario.—Paseo de Recoletos, 12.
Hispano-Americano.—Plaza de Canalejas, 1.
Hispano de Edificación.—Av. C. Peñalver, 8 y 10.
Industria y Comercio.—C.ª San Jerónimo, 43.
Matritense.—San Agustín, 3.
Nacional de Mutualidades.—Serrano, 5.
Popular de León XIII.—Costanilla San Andrés, 7.
Sáinz.—Alcalá, 12.
Urquijo.—Alcalá, 55.
Vitalicio de España.—Alcalá, 25.
Vizcaya.—Nicolás M.ª Rivero, 8 y 10.
Zaragozano.—Nicolás M.ª Rivero, 4 y 6.
Anglo South American.—Av. C. Peñalver, 21.
Crédit Lyonnais.—Alcalá, 10.
Bolsa de Madrid.—Plaza de la Lealtad.

TEATROS DISTINGUIDOS

Calderón.—Atocha, 12.—Teléfono 10187.
Price.—Plaza del Rey, 7.—Teléfono 51908.
Cómico.—Mariana Pineda, 10.—Teléfono 10525.
Eslava.—Pasadizo de San Ginés.—Teléfono 14032.
Español.—Plaza del Príncipe Alfonso.—Teléf. 12121.
Fontalba.—Av. Pi y Margall, 6.—Teléfono 14419.
Isabel.—Barquillo, 14.—Teléfono 14778.
Lara.—Corredera de San Pablo, 17.—Teléf. 11631.
Pavón.—Embajadores, 11.—Teléfono 72315.
Teatro Maravillas.—Malasaña, 6.—Teléfono 36993.

Pida siempre



LA
SIDRA
CHAMPAGNE
LA ALDEANA

DEPÓSITO:

CASTELLÓ, núm. 62.—Teléf. 52.595

LA CORUÑA MARTIN NAVAZO

Vinos - Restaurant - Cervezas - Licores de todas las marcas - Mariscos del día - Aperitivos y bocadillos
:-: La Peña más clásica :-:

4, ALCALÁ, 4

GRAN PELUQUERIA

PARA

SEÑORAS Y CABALLEROS

CERVANTES, 24

TELÉFONO 95.877

SERVICIO ISMERADO. PRECIOS ECONÓMICOS

¡Visite usted esta casa y será cliente!

VILLA-ROSA RESTAURANT

El mejor y más típico en su género y el preferido por la buena Sociedad
SERVICIO PERMANENTE

PLATO DEL DIA

SERVICIO A LA CARTA

:-: Visite usted VILLA-ROSA :-:

Plaza del Príncipe Alfonso, 17. — Teléfono 12270



PAVON
 Compañía de revistas de CELIA GÁMEZ
 A las 6,30:
LAS CASTIGADORAS
 A las 10,30:
LAS LEANDRAS
 ¡El éxito del año!
 Creación de Celia Gámez.

PRICE
 Dirección y Empresa:
 M. SANCHEZ & EXACH
**ULTIMA SEMANA
 DE CIRCO**
 Vean las últimas atracciones
 que integran el programa.

Teatro Fígaro
 DOCTOR CORTEZO, 5
 A las 6,30 y 10,30:
JUAN DE LAS VIÑAS

ESPAÑOL
 A las 6,30 y 10,30:
LA LOCA DE LA CASA
CÓMICO
 A las 6,30:
LA CURSÍ DEL HONGO
 A las 10,30:
María o La hija de un tendero.
 (Estreno)

PELIKAN KURSAAL
 Atocha, 68 Telf. 70930
DANCING DE MODA
 A las 11 noche: ¡Colosal programa de
 Variedades! ¡EXITO! ¡EXITO! ¡EXITO!
Encarnita Daza - Pepita Fons
 De la madrugada: **SOUPER-T NGO**
 2 Orquestas 2
 Exito inenarrable de la or-
 questa rusa **INAWKA.**
 Domingos y festivos, a las 6 tarde,
GRAN TE-TANGO

CERVANTES
 (COMPAÑÍA BLANCA POZAS)
 A las 6,30:
El 1.403
 A las 10,30:
EL HUEVO DE COLON
 ¡Exito cumbre!
 Por **Blanquita Pozas y Castrito.**

NOVELAS Y...
El puñado
 —¡Qué veo! ¡Qué veo! Tre...
 mas del bastardo Dunois! ¡S...
 valeroso bastardo consiguió...
 combatir con él, a puñal, en...
 cida » Por segunda vez te pre...
 Juan Barbeau indicó con...
 el arma.
 —¡Magnífico! — exclamó...
 como el bandido de Gil Blas...
 arrepentido y te soy deudor...
 co hace treinta años. Cuenta...
 Este drama, que es auténtico...
 Media hora después de la...
 anticuario y Juan Barbeau...
 —¡Justo cielo! ¿Qué signi...
 —Significa, — respondió...
 Y contó lo que acababa...
 Apenas cesó de hablar, p...
 un puñado de oro, cantidad...
 —Este es el precio del p...
 ce bastante, decidlo.
 Pasó el invierno; Juan...
 días repetía a sus hijos: No...
 el

La antigua Cerámica NIVEIRO
DE TALAVERA
 Por mejora y ampliación de local ha trasladado la EXPOSICION y VENTA
 de sus preciosos e inmejorables artículos a
Paseo de Recoletos, 14 Tel. 57769

MAIPU P. GALL
 El formi-
 dable mago **HARFL**
 con sus pon... as at



RA HOY
Noviembre de 1931

3.237

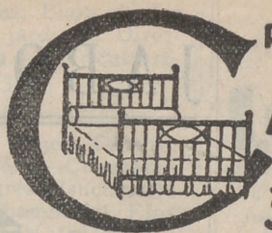

PARA ADQUIRIR LAS MEJORES
AMAS DORADAS
dirigirse a la FABRICA -
34. CALLE DE LA CABEZA 34

MISTERIOSAS

de plata

de lis y un halcón... ¡Las ar-
puñal que cita la crónica? «El
ingleses se presentasen a
en, en, al pie de la encina tor-
te pre- dónde has hallado este puñal?
ó con el árbol dond había hallado

—Me has pedido limosna
no importa. Conozco que te has
monumento histórico que bus-
protección.

desenlazó aquel mismo día.
que acabamos de contar, el
juntos en la cabaña.

—dijo Mariana con temor.

—que Dios nos ha salvado.

Altafort dejó sobre un banco
para aquella familia.

—dijo. — Si no os pare-

volvió a trabajar y todos los
za el robo, ni aun el hambre.

MARIA ISABEL

Empreaa y Dirección:
ARTURO SERRANO

A las 6,30:

El drama de Adán
¡Gran éxito!

A las 10,30:

El Peligro Rosa

MARTIN

A las 6,30:

¡Tolón! ¡Tolón! y Pelé y Melé.

A las 10,30:

¡Tolón!, ¡Tolón!
La sal por arrobos.

MUÑOZ SECA

A las 6,30:

UNA GRAN SEÑORA

A las 10,30:

EL EMBRUJADO

Maravillas

Compañía de revistas de LINO RODRIGUEZ

A las 6,30:

LA PRIMERA SALIDA
El As de Copas

A las 10,30:

El conejo de Indias
¡Exito bomba!
¡Lujosa presentación!

JAI-ALAI

Alfonso XI Telf. 17093

A las 4, grandiosos parti-
dos a pala y remonte por los
ASES de la pelota.

No falte hoy a
JAI-ALAI

Fontalba

A las 6,30:

La de los claveles dobles.

A las 10,30:

La melodía del Jazz-Band.

Maipu Pigall's

Calle de la Aduana, 19 y 21

Hoy viernes, a las 11,30:

Harry Flemmings

presenta a **MISS MARION SPA-
DONI**, primer premio de Con-
curso de Belleza y Desnudo,
con su **SPadoni Revue**.
No falte hoy a **MAIPU PIGALL'S**

ALHAJAS DE OCASIÓN

J. VEGUILLAS

COMPRA-VENTA

Clavel, 13

Madrid

Leganitos, 1

El Cabaret de la moda

FLEMMING

atracciones

—Juanelo, 19.—Teléf. 73402

LOS MEJORES CAFES

Oriental.—P.^a del Sol, 11 y 12.—Teléfono 13005.
 Lisboa.—Mayor, 1.—Teléfono 15800.
 Puerto Rico.—P.^a del Sol, 3.—Teléfono 14804.
 Universal.—P.^a del Sol, 15.—Teléfono 15807.
 Colonial.—Alcalá, 3.—Teléfono 12603.
 Maison Dorée.—Alcalá, 22.—Teléfono 15804.
 La Montaña.—Alcalá, 2.—Teléfono 15020.
 Norte.—Montera, 54.—Teléfono 16802.
 Colón.—Alcalá, 17.—Teléfono 16022.
 Correos.—P.^a del Sol, 10.—Teléfono 12466.
 Gijón.—Paseo de Recoletos, 21.—Teléfono 12607.
 Granja El Henar.—Alcalá, 40.—Teléfono 12079.
 Kutz.—Av. C. Peñalver, 16.—Teléfono 14219.
 Levante.—Puerta del Sol, 4.—Teléfono 12708.
 Madrid.—Alcalá, 9.—Teléfono 10257.
 María Cristina.—Mayor, 6.—Teléfono 15456.
 Nacional.—Toledo, 19.—Teléfono 10794.
 Regina.—Alcalá, 19.—Teléfono 12426.

GRANDES HOTELES

Palace.—Plaza de las Cortes, 5.—Teléfono 11100.
 Ritz.—Plaza de la Lealtad, 1.—Teléfono 12856.
 París.—Alcalá, 2.—Teléfono 10260.
 Inglés.—Echegaray, 10.—Teléfono 11030.
 Reina Victoria.—Plaza del Angel, 8.—Teléf. 12870.
 Regina.—Alcalá, 19.—Teléfono 14683.
 Príncipe de Asturias.—Echegaray, 1.—Tel. 12873.
 Florida.—Plaza del Callao, 2.—Teléfono 18359.
 Grand Hotel.—Arenal, 19 y 21.—Teléfono 12185.
 Gran Vía.—Av. Pi y Margall, 3.—Teléfono 14680.
 Roma.—Av. C. Peñalver, 9.—Teléfono 16018.
 Savoy.—Paseo del Prado, 26.—Teléfono 11166.
 Alfonso XIII.—Av. Pi y Margall, 12.—Tel. 14780.
 Barcelona.—Mariana Pineda, 7.—Teléfono 11661.
 Biarritz.—Victoria, 2.—Teléfono 11537.

ALGUNOS SERVICIOS DEL AYUNTAMIENTO

Alcaldía-Presidencia, Plaza de la Villa, teléfono 10106.—Comisiones de Concejales, Plaza de la Villa, 5, teléfono 10808.—Tercera Casa consistorial, Plaza de la Constitución, 3, teléfono 10021.

AGUAS POTABLES Y ALCANTARILLADO

Dirección, Plaza de la Villa, 4, teléfono 10922.—Inspección, Casa Cisneros, Plaza de la Villa, 4, teléfono 11227.—Inspección de Alcantarillas, Plaza de la Constitución, 3, teléf. 10012.—Almacenes de la Villa, Santa Engracia, 104, teléf. 30034.—Alumbrado, Dirección, Plaza de la Villa, 5, teléf. 10624.—Arquitectos, Dirección, Plaza de la Villa, 4, teléf. 11406.—Carruajes, Dirección, Plaza de la Constitución, teléfono 11070.—Colegio de Ntra. Sra. de la Paloma, Dehesa de la Villa, teléf. 30410.—Depositaria Municipal, Plaza de la Villa, 5, teléf. 12853.—Ensanche, Jefe Negociado, Ayala, 14, teléf. 52859.—Inspección facultativa, Costanilla de los Angeles, 13, teléfono 13659.—Guarcia Municipal, Jefatura, Plaza de la Constitución, 3, teléf. 20021.—Guardia de Caballería, Costanilla de los Desamparados, 15, tel. 10651.—Imprenta municipal, Sacramento, 2, tel. 13337.—Incendios, Dirección, Imperial, 10, tel. 12800.—Laboratorio central, Bailén, 43, tel. 70320.—Puesto de Desinfección, Plaza de San Francisco, 3, tel. 73729.—Limpiezas, Dirección, Imperial, 10, tel. 14630.—Mataderos, Dirección, Paseo de la Chopera, tel. 70116.—Mercado de la Cebada, Plaza de la Cebada, teléfono

Bocadillos EL COCINERO

LOS MEJORES DEL MUNDO

Se sirven en las siguientes casas:

Embajadores, 8, Teléf. 30.406.—Atocha, 110.—Atocha, 141.
 Duque de Alba, 7 y Carretera de Aragón, 9

Esta se sirve de la conocida fábrica de Pan de Viena, marca EL SOL, San Marcos, 26.

JABON Y LEJIA



CATARINEU

ACEITES FILTRADOS - Pidanse en todas partes
 ARAVACA-FUENCARRAL

DESPACHO **FUENCARRAL, 58**
 EN MADRID:
 TELEFONO 10427

Clemente y García

CAMISERIA
 y
 ROPA BLANCA

Equipos Canastillas, Batas, Blusas. Especialidad en ropas para niños.

51, Mayor, 51

Confitería :: Pastelería :: Fiambres

N I Z A

Especialidades y creaciones para el te y postres

Se sirven LUNCHS

Argensola, 20 y Orellana, 16 :: Glorieta de Bilbao, 7 y Sagasta, 2 :: Teléfono 83.253

SASTRERIA GALINDO

CORTE PROPIO

TRAJES ULTIMA MODA



GABARDINAS y TRINCHERAS

SE ADMITEN GÉNEROS PARA SU CONFECCIÓN
 8, Concepción Jerónima, 8. — Teléfono 72746

no 70405.—Mercado de los Mostenses, Plaza de los Mostenses, teléf. 15279.—Parques y jardines, Dirección, Parque de Madrid, teléf. 54382.—Puericultura, Casa central, Peñón, 23, teléfono 71341.

CASAS DE SOCORRO

Buenavista: Castelló, 65, teléfono 52430.—Centro: Navas de Tolosa, 3, teléfono 10025.—Congreso: Fuencarral, 8, teléfono 10048.—Congreso (sucursal): Hermosilla, 51, teléfono 30204.—Chamberí: Eloy Gonzalo, 15, teléfono 30271.—Chamberí (sucursal): Santa Engracia, 130, teléfono 30268.—Hospicio: Augusto Figueroa, 43, teléfono 16139.—Hospital (sucursal): Santa Isabel, 36, teléfono 74424.—Inclusa: Encomienda, 21, teléfono 70254.—Latina: Carrera de San Francisco, 8, teléfono 70050.—Latina (sucursal): General Ricardos, 4, teléfono 70755.—Palacio: Cristino Martos, 5, teléfono 30073.—Palacio (sucursal): Plaza del Puente de Segovia, 3, teléfono 70120. Universidad: Alberto Aguilera, esquina a Vallehermoso, teléfono 31214.

Líneas aéreas españolas

Servicio diario a SEVILLA y BARCELONA

HORARIO

Salida de Getafe (Madrid) para Sevilla, a las 14.30
Precio, 125 pesetas

Salida de Getafe (Madrid), para Barcelona, a las 9.15
Precio, 150 pesetas

Línea SEVILLA-CANARIAS-SEVILLA

Salida de Sevilla los días 5, 10, 15, 20, 25 y 30 de cada mes.

Billetes de ida y vuelta con el 15 por 100 de descuento. Transporte gratuito de 15 kilogramos de equipaje.

Transporte rápido de MERCANCIAS a 1'50 ptas. km.

Informes en agencias y hoteles

Despacho central, Antonio Maura, número 2. Teléfonos, 18230 y 18238. Despacho auxiliar, avenida Conde Peñalver, 18. (Hispano Suiza. Telf. 16067, Madrid).

LÍNEAS DE TRANVIAS

1	ol-Almpanea	0,15
2	Sol-Argüelles	0,15
3	Alamanca-Sol, 0,15. — Sol-Quero	0,10
4	Sol-Ventanas, 0,20. Sol-Pardinas	0,15
5	sol-Pardinas	0,15
6	Goya-ol, 0,15. — ol-Argüelles	0,15
7	ol-Hipódromo.	0,15
8	Bombillas-ol, 0,30. — ol-Hipmo	0,20
9	ol-Bombilla, 0,30. — ol-Norte	0,20
10	ol-Estación del Norte.	0,15
11	Argüelles-Bilbao-estfiro.	0,15
12	ol-Argüelles (Rosales).	0,15
13	Audón Martín - Sol, 0,10. — Sol-Quero	0,10
14	P. Vils-S. I, 0,25. — ol-Qdo.-Cuatro Caminos	0,10
15	P. Valt-cas-ol, 0,25. — Sol-Chamberí-Olavide	0,10
16	ol-Fico, 0,25. — ol A. Martín.	0,10
17	C. Caminos-Sol, 0,10. — ol-Pgs.	0,05
18	Obalisco-Sol, 0,10. — Sol - Fco	0,10
19	C. Caminos. P. A. Martínez.	0,10
20	C. Caminos-Red de San Luis.	0,10
21	Sol-Pozas (por Loguños).	0,15
22	Sol-Fuentedilla.	0,15
23	Sol-Embajds.	0,10
24	P. Mayor-Carabanchel Bajo, 0,30	0,10
	Carabanchel-Alto.	0,10
	Sol-Especial P. de Toros. Corrida d. Novillo, 0,30. — Cda. de Toros.	0,50
	Plza Mayor-Leganes	0,50
	Cibeles-Puerta de Toledo	0,15
	27 Pozas-Sol, 0,15. — Sol-Delicias	0,15
	28 Red de San Luis-Prosperidad	0,20
	29 Puente-Vallecas-Audón Martín	0,20
	Hipódromo-Chamartín la Rosa	0,15
	31 ol-Bigo de León (por S.I.)	0,15
	32 Santo Domingo-Pozas	0,15
	33 auto Domingo-Estación Norte	0,15
	34 Plaza Mayor-Puerta del Angel.	0,10
	35 C. Caminos-Glorieta Bilbao.	0,10
	37 Cjbes-Puente de la Princesa.	0,15
	Cibeles-Goya (final).	0,15
	38 Pozas-Plaza de Santa Cruz (por Ventura Rodríguez).	0,15
	40 Pro-peridad. — P. A. Martínez	0,15
	41 Santo Domingo-Pozas 0,15. — Pozas - Estación de Agricultura.	0,15
	0,10. — Estación de Agricultura-Puerta de Hierro.	0,20
	42 Cibeles-Hipódromo.	0,15
	43 Cibeles-Plaza Manuel Becerra.	0,15
	44 Plaza Mayor-Mateos.	0,05
	45 Plaza Mayor-Puerta de San Luis.	0,20
	46 Plaza Mayor-Mateos.	0,15
	47 Plaza Mayor-Mateos.	0,15
	48 Quevedo-Cibeles-P. Atocha	0,15
	49 Glorieta de Bilbao-Colón-Goya.	0,15
	50 Glorieta de Bilbao-Colón-Goya. — Jimémez - García	0,15
	Gaztambid.	0,15

La pérgola PALACIO RESTAURANT

cuesta de las perlices

lell' 54 Avenida

TODOS LOS ADELANTOS MODERNOS

LAMAS ANTICUA POR ESO SIRVE MEJOR

HUJO CAMORRA (PASTELERÍA)

CALZADOS ARELLANO

LOS MEJORES VISITE ESTA CASA

86, ATOCHA, 86

PARA HOMBRES

Ayer ventrudo, hoy enjuto, es que uso LA FAJA DE JUSTO

JUSTO JUAN

10, CARMEN, 10

FABRICA DE PLISADOS

VAINICAS E INCRUSTACIONES MECANICAS

LA CASA MAS ANTIGUA DE MADRID

Se hacen toda clase de plisados y en todos los anchos. Unica Casa que tiene siempre las últimas creaciones de París

ARTURO HUERTA

FERNANDO VI, 12, PRAL. - TELEFONO 33681

Casa Marcelino

COLMADO TIPICO ANDALUZ

Manzanilla de las mejores marcas

GRAN BODEGA

Recientemente inaugurada

VINOS DE MESA. Los más finos e inmejorables

Manuel Fernández y González, 8

TELEFONO 95.124

Sastrería

Terrado

Sastrería

*Proveedor de las Cooperativas del Ministerio
de la Guerra e Instituciones.*

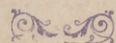

Trajes
Gabanes
Trincheras

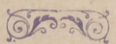

LEGANITOS

2

Teléfono 13799

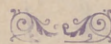

Uniformes
de
todas clases

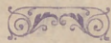

PLAZOS Y CONTADO



JOSE GUILLAMON

CALEFACCIONES Y SANEAMIENTOS

Aplicaciones generales del calor
a edificios y a la industria.

ESPECIALIDAD EN CALEFACCIONES INDEPENDIENTES POR PISOS. MÁS DE 2.000 INSTALACIONES FUNCIONANDO EN TODA ESPAÑA

PROYECTOS Y PRESUPUESTOS GRATIS

Oficinas: **SAGASTA, 7** duplicado

TELÉFONO 33875

Sucursal en **MURCIA: Plaza de San Bartolomé, 1 y 2**

KARDEX

FICHERO VISIBLE PERFECTO



CAJAS DE CAUDALES
MUEBLES DE ACERO
PARA OFICINAS
ARCHIVADORES, MESAS,
ARMARIOS, ETC



Montera, 28
MADRID



La Bondad

ESTRELLA, 13

SELECTOS ACEITES, VINOS DE MESA Y JABONES
EXQUISITOS CAFÉS, AZÚCARES Y CHOCOLATES

Servicio a domicilio rápidamente - Teléfono núm. 19.697

PROPIETARIO DE LOS VINOS RIOJA **GRAN DUQUE** y **DUCAL**
ABASTECEDOR DE LOS PRINCIPALES HOTELES Y RESTAURANTS



Mi orgullo

ES EL ASPIRADOR DE POLVO

VAMPIRO

Con él puedo limpiar las alfombras, los muebles y tapices sin que quede una partícula de polvo.

ENCERADORAS ELÉCTRICAS

Hobby - Dandy - Victor - Express

GEATHOM

A E G. - Als. - Thom - I. G. E. C.º (S. A.)

Paseo de Recoletos, 17

Teléfonos 12830 - 91160 - 18447

ESTUFAS - CALIENTAS - PIES

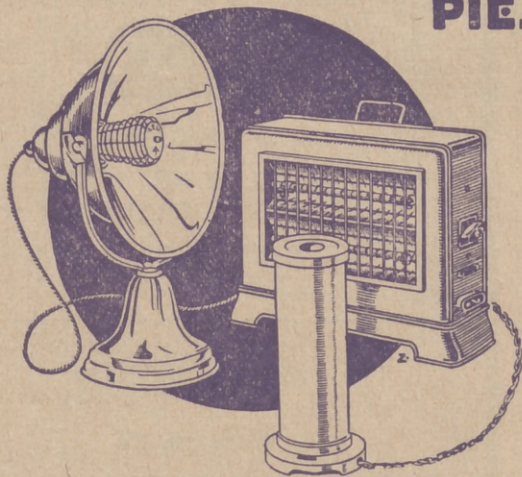

SIEMPRE LISTOS.- LIMPIOS.- HIGIENICOS

GEATHOM

AEG.
ALSTHOM.
I.G.E.C.º.
S.A.

MADRID; BARCELONA; BILBAO; GIJÓN; GRANADA;
PALMA DE MALLORCA; SEVILLA; VALENCIA; ZARAGOZA.

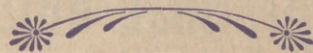

En todos los buenos,
acreditados estable-
cimientos del ramo
y

GEATHOM

A E G. - ALS, - THOM - I. G. E. C.º

SOCIEDAD ANONIMA

