

Noveno año de publicación no interrumpida

Espectáculos de Madrid

REVISTA DIARIA

GUIA DE LA CAPITAL

NOVELAS - PASATIEMPOS -
CRÓNICAS DE TEATROS
TOROS



Reparto Gratis

- DIRECCIÓN -
2-CONDE DE ROMANONES.2



MECAPHONE

EL FONOGRAFO PORTATIL MAS POTENTE
Y DE MAS CLARO SONIDO

VENTA EXCLUSIVA:

Unión Musical Española

Carrera de San Jerónimo, 30, y Preciados, 5 - Madrid

Pérez Durán

GRANDES REBAJAS

DE

PRECIOS



¿Ha oído Ud. la

NUEVA GRAMOLA CON CAMARA ACÚSTICA "REENTRANTE?"

En caso negativo, hágalo en seguida. Acuda sin pérdida de tiempo a un agente nuestro y pida una audición musical con este nuevo instrumento. Al escuchar las primeras notas sentirá usted la sensación de que los artistas se hallan en su presencia. Su ánimo quedará cautivado ante esta nueva maravilla, y radiante de placer deseará usted adquirir este prodigioso aparato, que reproduce todos los sonidos musicales con una precisión verdadera admirable. Una sola audición le convencerá.

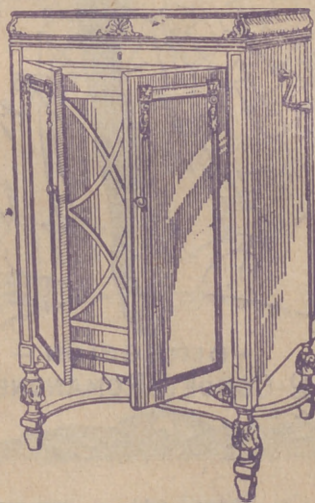

La Voz de su Amo

COMPañÍA DEL GRAMÓFONO, S. A. E.
AVENIDA DE PÍ Y MARGALL, 1.— MADRID

Fábrica:
URGEL, N.º 234
BARCELONA



DISTRIBUCION DE NUESTRAS TIRADAS



Todos los días, de doce y media a dos, en los Casinos de Madrid, Bellas Artes, Gran Peña; en los Hoteles Palace, Paris, Inglés, Victoria, Regina y Asturias. De cuatro a cinco (tarde), en los siguientes Cafés y de esta forma: *Martes, Jueves y Sábados*, Cafés Oriental, Lisboa, Puerto Rico, Universal y Colonial. *Miércoles, Viernes y Domingos*, Lyon d'Or, Maison Dorée, Café-Bar La Montaña y Norte. Diariamente se reparte en los Bares Villa-Rosa, Plaza de Santa Ana, 17; «Madrid-Sevilla». Echegaray, 21, y en la Peluquería de Moda, Prado, 7. — Lo que avisamos a los señores anunciantes para que lo comprueben.

Para toda clase de anuncios y propagandas diríjense a la Dirección:
2, Conde de Romanones, 2

PRINCIPALES TRENES

M. Z. A. Salidas de Madrid	Horas
Expreso Zaragoza-Barcelona (1. ^a y 3. ^a).....	9,40
Expreso Zaragoza (1. ^a y 3. ^a , comedor).....	15,15
Expreso Zaragoza - Barcelona (coches-camas, butacas y comedor).....	20,20
Omnibus Guadalajara (2. ^a y 3. ^a).....	9,50
Omnibus Guadalajara (2. ^a y 3. ^a).....	13,30
Omnibus Sigüenza (2. ^a y 3. ^a).....	17 —
Expreso Andalucía (1. ^a y 3. ^a): coches directos (coches mixtos 1. ^a y 2. ^a clase), directos para Almería; lunes, miércoles, viernes y domingos para Baeza; martes, jueves y sábados para Málaga, por Espeliú, diario.....	9,50
Expreso Málaga-Algeciras (coches butacas y tercera; coches directos para Granada, por Baeza, martes, jueves, sábados y domingos; para Algeciras, un coche de 3. ^a diario, y lunes, miércoles y viernes, coche comedor hasta Alcázar.....	21,35
Expreso Andalucía (butacas y camas); Cádiz (butacas diario, y coches-camas martes, jueves y sábados).....	22,40
Expreso Valencia-Alicante-Cartagena (primera y tercera).....	9
Expreso Aranjuez, Cuenca y Toledo (1. ^a y 3. ^a).....	9,10
Correo-expreso Cartagena (1. ^a y 3. ^a).....	21,45
Correo-expreso Valencia (1. ^a y 3. ^a).....	22,10
Correo-expreso Alicante (1. ^a y 3. ^a).....	22 —
Mensajerías Valencia, Alicante, Cartagena y Tarancón.....	11,10

Sigue en la cuarta plana.

ARMENGOL
ACREDITADA Y ANTIGUA LANERIA Y COLCHONERIA

Grandes existencias en lanas y telas adamasca-
das y listadas para toda clase de colchones.
Duvets, plumas, miraguanos, borras, zaleas,
etcétera, etc.

BARQUILLO, 30 - Teléf. 34272

¿Quiere usted comer bien y económi-
camente? Visite en ADUANA, 21, el

Restaurant MOLINERO

Excelente servicio a la carta
Cu.iertos a 3 y 4 pesetas.
El Restaurant mejor de Madrid.

Llegadas a Madrid

	Horas
Correo Barcelona y Zaragoza.....	8 —
Omnibus Guadalajara	8,35
Expreso Barcelona-Zaragoza (coches-camas y butacas)	15 —
Expreso Zaragoza (coches-camas y butacas)....	9 —
Omnibus Sigüenza (2. ^a y 3. ^a).....	10 —
Expreso Zaragoza (1. ^a y 3. ^a).....	11,30
Expreso Barcelona-Zaragoza (1. ^a y 3. ^a).....	15,30
Omnibus Barcelona-Zaragoza (1. ^a , 2. ^a y 3. ^a)...	22 —
Correo Andalucía	20,50
Expreso Alicante	7 —
Expreso Andalucía (coches-camas y butacas)...	7,30
Correo-expreso Valencia (1. ^a y 3. ^a).....	8,45
Correo-expreso Cartagena (1. ^a y 3. ^a).....	8
Expreso Málaga-Algeciras	8,30
Omnibus Aranjuez-Tarancón	9,10
Expreso Valencia, Alicante y Cartagena (primera y tercera)	9,55
Expreso Toledo, Cuenca y Aranjuez.....	19,40
Expreso Andalucía-Málaga, por Espeliú.....	20 —
Mensajerías Valencia, Cartagena, Alicante y Cuenca	20,25
	20,10

NORTE

Salidas de Madrid

Rápido Madrid-Hendaya-París-Bilbao (butacas y segunda).....	10,20
Expreso lujo idem id. (coches-camas).....	21,30
Expreso Madrid-Hendaya-París-Bilbao (primera y tercera). Lleva un coche directo de tercera, entre Madrid-Bilbao, y camas.....	22,35
Correo Hendaya-París-Bilbao (1. ^a y 3. ^a).....	22,50
Rápido Asturias-Santander (1. ^a y 3. ^a).....	10-10
Expreso Coruña (1. ^a y 3. ^a).....	19,20
Correo Santander (1. ^a , 2. ^a y 3. ^a).....	19,30
Correo Asturias-Galicia (1. ^a , 2. ^a y 3. ^a).....	21,40
Expreso Asturias (1. ^a , 2. ^a y 3. ^a).....	20-15

Llegadas a Madrid

Correo Hendaya	6 —
Rápido Hendaya-París-Bilbao	20 —
Expreso lujo Hendaya	9,15
Expreso Hendaya (1. ^a y 3. ^a).....	7 —
Correo Santander y León.....	6 —
Correo Asturias-Galicia	7,45
Expreso Asturias (1. ^a , 2. ^a y 3. ^a).....	8 —
Correo Santander	8,10
Expreso Galicia (coches-camas)	9,40
Rápido Santander (1. ^a y 3. ^a).....	20,35

AUTOMÓVILES

TARIFA PARA SU SERVICIO

FRANJA ENCARNADA (SIN PROPINA)

Los 800 primeros metros	0'60
Por cada 333 metros más o fracción... ..	0'10 y 0'20
Por cada hora que el coche esté parado	4'00
Despedidos en el tercer límite, se abonará por regreso	1'25

COCHES DE PLAZA

Por carreras.—Una o dos personas	1'25
Por cada asiento más	0'50
Por horas.—Una o dos personas	3'00
Por cada asiento más	0'75

CASA MERP
ARREGLA STYLOGRAFICAS
ECHEGARAY 7 - TELEFONO 10095 - MADRID

FELIX TOCA

BRONCES ARTÍSTICOS
LÁMPARAS - CAMAS - MUEBLES - HERRAJES

La casa más acreditada y surtida de Madrid

NICOLÁS MARIA RIVERO, 3 y 5

TELEFONO 15.491

DEPOSITO DE LINOLEUM

Artículos de limpieza :: Tubos de goma
Hules de mesas y para encerados

FRANCISCO SERRANO

Droguería y Perfumería :: Depósito de suelas y tacones de goma

CONDE DE ROMANONES 11

Teléfono 18557.—MADRID

VISITE HOY MISMO

JARDINES, 16 Y 18
Y ADUANA, 25

(EL LOCAL MÁS AMPLO DE MADRID)

El Gran Colmado

REGIONES

96 COMEDORES INDEPENDIENTES

Café-Restaurant

GRANDES SALONES

PRECIOS CORRIENTES
:: ECONÓMICOS ::

No deje de visitarlo

HORNO DE SAN JOSE

La célebre Casa, fundada en 1840, se ha inaugurado recientemente en la PLAZA DEL ANGEL, 16

Repostería, Pastelería y Fiambres :-: Especialidad en pastas para thé.

Plaza del Angel, 16.—Teléfono 12.323

(antes Atocha, esquina a Carretas)

SERVICIOS DE LA CAPITAL

GOBIERNO ESPAÑOL.—MINISTERIOS

Presidencia del Consejo de Ministros, Paseo de la Castellana, 3, teléfono 30165.—Ministerio de Estado, Plaza de las Provincias, 1, teléfono 52849.—Economía Nacional, Paseo de Atocha, 1 y 3, teléf. 73569.—Ministerio de la Guerra, Alcalá, 53, teléfono 16552.—Ministerio de Fomento, Paseo de Atocha, 53, teléfono 73040.—Ministerio de Gobernación, Puerta del Sol, 7, teléfono 53037.—Ministerio de Hacienda, Alcalá, 11, teléfono 11370.—Instrucción, Alcalá, 34, teléfono 11667.—Ministerio de Justicia, San Bernardo, número 47, teléfono 14945.—Ministerio de Marina, Paseo del Prado, 3, teléfono 70412.—Trabajo, Marqués de la Ensenada, 8, teléfono 33391.—Ministerio de Comunicaciones, Plaza de Cánovas.

LOS MAS IMPORTANTES BANCOS

Central.—Alcalá, 31.—Teléfono 11140.
Calamarte.—Alcalá, 44 y 46.—Teléfono 12890.
Ahorros y Construcciones.—Prim, 5.—Teléf. 10993.
Avila.—Peligros, 1.—Teléfono 10164.
Aleman Traslantlántico.—P.º Prado, 16.—Tel. 12955.
Bilbao.—Alcalá, 16.—Teléfono 12866.
Castilla.—Pl. Independencia, 2.—Teléf. 52001.
Cataluña.—Av. C. Peñalver, 19.—Teléfono 14664.
Crédito Industrial.—P.º Recoletos, 6.—Tel. 53834.
Crédito Local de España.—Alcalá, 22.—Tel. 12850.
España.—Alcalá y Salón del Prado.—Teléf. 11110.
Español de Crédito.—Alcalá, 14.—Teléfono 11126.
Español de Crédito Hipotecario.—Sagasta, 4.
Español del Río de la Plata.—Alcalá, 57.—Tel. 11040.
Germánico-América del Sur.—C.ª S. Jerónimo, 32.
Hipotecario.—Paseo de Recoletos, 12.
Hispano-Americano.—Plaza de Canalejas, 1.
Hispano de Edificación.—Av. C. Peñalver, 8 y 10.
Industria y Comercio.—C.ª San Jerónimo, 43.
Matritense.—San Agustín, 3.
Nacional de Mutualidades.—Serrano, 5.
Popular de León XIII.—Costanilla San Andrés, 7.
Sáinz.—Alcalá, 12.
Urquijo.—Alcalá, 55.
Vitalicio de España.—Alcalá, 25.
Vizcaya.—Nicolás M.ª Rivero, 8 y 10.
Zaragozano.—Nicolás M.ª Rivero, 4 y 6.
Anglo South American.—Av. C. Peñalver, 21.
Crédit Lyonnais.—Alcalá, 10.
Bolsa de Madrid.—Plaza de la Lealtad.

TEATROS DISTINGUIDOS

Calderón.—Atocha, 12.—Teléfono 10187.
Price.—Plaza del Rey, 7.—Teléfono 51908.
Cómico.—Mariana Pineda, 10.—Teléfono 10525.
Eslava.—Pasadizo de San Ginés.—Teléfono 14032.
Español.—Plaza del Príncipe Alfonso.—Teléf. 12121.
Fontalba.—Av. Pi y Margall, 6.—Teléfono 14419.
Isabel.—Barquillo, 14.—Teléfono 14778.
Lara.—Corredera de San Pablo, 17.—Teléf. 11631.
Pavón.—Embajadores, 11.—Teléfono 72315.
Teatro Maravillas.—Malasaña, 6.—Teléfono 36993.

Pída siempre



LA
SIDRA
CHAMPAGNE
LA ALDEANA

DEPÓSITO:

CASTELLÓ, núm. 62.—Teléf. 52.595

LA CORUÑA MARTIN NAVAZO

Vinos - Restaurant - Cervezas - Licores de todas las marcas - Mariscos del día - Aperitivos y bocadillos
—:—: La peña más clásica :—:—

4, ALCALÁ, 4

GRAN PELUQUERIA

PARA

SEÑORAS Y CABALLEROS

CERVANTES, 24
TELÉFONO 95.877

SERVICIO ISMERADO.—PRECIOS ECONÓMICOS

¡Visite usted esta casa y será cliente!

VILLA-ROSA RESTAURANT

El mejor y más típico en su género y el preferido por la buena Sociedad
SERVICIO PERMANENTE

PLATO DEL DIA

SERVICIO A LA CARTA

:-: Visite usted VILLA-ROSA :-:
Plaza del Príncipe Alfonso, 17. — Teléfono 12270



LITERATURA

NUESTROS CLÁSICOS

—«Don Ubaldo, no señor; no estamos conformes ¡cuerno! No hay nada, nada, mejor para todos que el Invierno.

—Discrepo, señor Mengano, de esa idea peregrina. ¡No hay duda que es el Verano la mejor obra divina!

—Vamos a ver, ¿qué razón de peso puede usted dar para que su afirmación se admita sin vacilar?

—¡Infinitas!, ¡poderosas!,

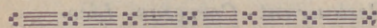

PAVON

Compañía de revistas de CELIA GÁMEZ

Tarde, no hay función por el ensayo de de LAS LEANDRAS, del maestro ALONSO. Noche, a las 10,30:

POR SI LAS MOSCAS

Viernes, a las 10,30 noche, sensacional estreno
LAS LEANDRAS
del maestro Alonso.

PRICE

Dirección y Empresa:
M. SANCHEZ HEXACH

6,30 y 10,30:
2 grandiosas funciones 2
¡¡¡Éxitos!!! El oso, el elefante y el perro. Los Bulgaria (barristas estupendos). La gran rondalla Los de Calatorao, y toda la Compañía.

E S P A Ñ O L

A las 6,30 y 10,30:
DON JUAN TENORIO

L A R A

A las 6,30 y 10,30: Don Juan, buena persona.

C O M I C O

A las 6,30 y 10,30:
LA CURSI DEL HONGO

CERVANTES

(COMPAÑÍA BLANCA POZAS)

A las 6,30 (Popular):
Aquí hacen falta tres hombres
y ¡Viva la República!

A las 10,30:
EL HUEVO DE COLON
¡Éxito bomba!
Triunfo de Blanquita Pozas
y Castrito.

NOVELAS Y NAUFRAGIOS

LA TRAGEDIA

prendieron la más activa persona y montañas, que al cabo de un momento fueron cogidos.

La reina era mujer noble y amorosa a Jacobo con toda la pasión que merecía ya la compasión y los tormentos cuando se les hubo condenado a muerte en aquella época de crueldades.

A Roberto Estuardo le aplicaron tenazas y, aun en medio de ese terrible castigo era merecido.

En cuanto a Graeme, su propósito fue expresarlo con palabras, y ante la ejecución de su hijo.

La reina había mandado que el cuerpo de su querido esposo, y sobre aquel cadáver se le daría sepultura hasta que él hubiese pagado con la vida su culpa.

La hermosa Catalina Doña Doña, al ver la muerte de Jacobo, y lamentándose por no haber salvado la vida a costa de su propia.

La antigua Cerámica NIVEIRO

DE TALAVERA

Por mejora y ampliación de local ha trasladado la EXPOSICION y VENTA de sus preciosos e inmejorables artículos a

Paseo de Recoletos, 14

Tel. 57769

PELIKAN KURSAAL
Atocha, 68 Telf. 70993
DANCING DE MODA

A las 11 noche: ¡Grandioso éxito! de
Emilia Ramírez - Pepita Fons
De 1 a la madrugada: SÚPER-T NÓ
2 Orquestas 2
Orquesta Pelikan y
Orquesta The Best Boys
Domingos y festivos, a las 6 tarde,
GRAN TANGÓ



PARA HOY
de Noviembre de 1931

3.223

Y NACIONES MISTERIOSAS

GEA DEL REY

persón y exploraron con tal afán las
un mayor parte de los conspira-

ble yerosa como pocas; pero amaba
ón que merecía. En su alma no cabía
ment se aplicaron a los traidores,
demaron verdaderamente crueles
dad de
le araron la carne del cuerpo con
de espantosa agonía, confesó que el

su tanto fué demasiado horrible para
y ante morir se le obligó a presenciar

do lo embalsamar el cuerpo de su
que espojos mortales juró que no se
a que último de los conspiradores
da ando crimen.

Do lloró tanto como la reina la
mem siempre de no haber podido
e su y sus esfuerzos.

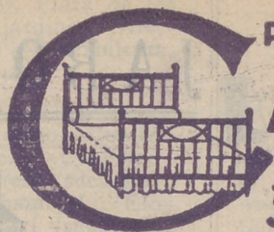

PARA ADQUIRIR LAS MEJORES
AMAS DORADAS
dirigirse a la FABRICA -
34. CALLE DE LA CABEZA 34

María Isabel

Empreaa y Dirección:
ARTURO SERRANO

A las 6,30 y 10,30:

EL PELIGRO ROSA

Muy pronto, estreno:

EL DRAMA DE ADAN
de Muñoz Seca

F O N T A L B A

A las 6,30, La de los claveles
dobles.

A las 10,30, La melodía del
Jazz-Band.

M A R T Í N

A las 6,30, El nuevo Régimen
y Pelé y Melé.

A las 10,30, ¡Duro con ellas! y
La sal por arrobas.

M U Ñ O Z S E C A

A las 6,30 y 10,30: Una gran
señora.

Maravillas

Compañía de revistas de LINO RODRIGUEZ

A las 6,30 y 10,30:

LA PRIMERA SALIDA

y

EL AS DE COPAS

¡Gran éxito!

JAI-ALAI

Alfonso XI Telf. 17093

Todos los días, a las 4:
Formidables partidos
a pala y remonte por los más
afamados
«ASES» de la Pelota.

¡No debe faltar hoy a
JAI-ALAI!

ALHAJAS DE OCASIÓN

J. VEGUILLAS

COMPRA-VENTA

Clavel, 13

Madrid

Legantitos, 1

Maipu Pigall's
Calle de la Aduana, 19 y 21
¡Éxito clamoroso! de
Harry Flemmings
y sus grandes atracciones
Suceso de la Orquesta argenti-
na **JUAREZ** (Los caciques
del Tango)
Vaya hoy sin falta a
MAIPU PIGALL'S

LOS MEJORES CAFES

Oriental.—P.^a del Sol, 11 y 12.—Teléfono 13005.
 Lisboa.—Mayor, 1.—Teléfono 15800.
 Puerto Rico.—P.^a del Sol, 3.—Teléfono 14804.
 Universal.—P.^a del Sol, 15.—Teléfono 15807.
 Colonial.—Alcalá, 3.—Teléfono 12603.
 Maison Dorée.—Alcalá, 22.—Teléfono 15804.
 La Montaña.—Alcalá, 2.—Teléfono 15020.
 Norte.—Montera, 54.—Teléfono 16802.
 Colón.—Alcalá, 17.—Teléfono 16022.
 Correos.—P.^a del Sol, 10.—Teléfono 12466.
 Gijón.—Paseo de Recoletos, 21.—Teléfono 12607.
 Granja El Henar.—Alcalá, 40.—Teléfono 12079.
 Kutz.—Av. C. Peñalver, 16.—Teléfono 14219.
 Levante.—Puerta del Sol, 4.—Teléfono 12708.
 Madrid.—Alcalá, 9.—Teléfono 10257.
 María Cristina.—Mayor, 6.—Teléfono 15456.
 Nacional.—Toledo, 19.—Teléfono 10794.
 Regina.—Alcalá, 19.—Teléfono 12426.

GRANDES HOTELES

Palace.—Plaza de las Cortes, 5.—Teléfono 11100.
 Ritz.—Plaza de la Lealtad, 1.—Teléfono 12856.
 París.—Alcalá, 2.—Teléfono 10260.
 Inglés.—Echegaray, 10.—Teléfono 11030.
 Reina Victoria.—Plaza del Angel, 8.—Teléf. 12870.
 Regina.—Alcalá, 19.—Teléfono 14683.
 Príncipe de Asturias.—Echegaray, 1.—Tel. 12873.
 Florida.—Plaza del Callao, 2.—Teléfono 18359.
 Grand Hotel.—Arenal, 19 y 21.—Teléfono 12185.
 Gran Vía.—Av. Pi y Margall, 3.—Teléfono 14680.
 Roma.—Av. C. Peñalver, 9.—Teléfono 16018.
 Savoy.—Paseo del Prado, 26.—Teléfono 11166.
 Alfonso XIII.—Av. Pi y Margall, 12.—Tel. 14780.
 Barcelona.—Mariana Pineda, 7.—Teléfono 11661.
 Biarritz.—Victoria, 2.—Teléfono 11537.

ALGUNOS SERVICIOS DEL AYUNTAMIENTO

Alcaldía-Presidencia, Plaza de la Villa, teléfono 10106.—Comisiones de Concejales, Plaza de la Villa, 5, teléfono 10808.—Tercera Casa consistorial, Plaza de la Constitución, 3, teléfono 10021.

AGUAS POTABLES Y ALCANTARILLADO

Dirección, Plaza de la Villa, 4, teléfono 10922.—Inspección, Casa Cisneros, Plaza de la Villa, 4, teléfono 11227.—Inspección de Alcantarillas, Plaza de la Constitución, 3, teléf. 10012.—Almacenes de la Villa, Santa Engracia, 104, teléf. 30034.—Alumbrado, Dirección, Plaza de la Villa, 5, teléf. 10624.—Arquitectos, Dirección, Plaza de la Villa, 4, teléf. 11406.—Carruajes, Dirección, Plaza de la Constitución, teléfono 11070.—Colegio de Ntra. Sra. de la Paloma, Dehesa de la Villa, teléf. 30410.—Depositaria Municipal, Plaza de la Villa, 5, teléf. 12853.—Ensanche, Jefe Negociado, Ayala, 14, teléf. 52859.—Inspección facultativa, Costanilla de los Angeles, 13, teléfono 13659.—Guarcia Municipal, Jefatura, Plaza de la Constitución, 3, teléf. 20021.—Guardia de Caballería, Costanilla de los Desamparados, 15, tel. 10651.—Imprenta municipal, Sacramento, 2, tel. 13337.—Incendios, Dirección, Imperial, 10, tel. 12800.—Laboratorio central, Bailén, 43, tel. 70320.—Puesto de Desinfección, Plaza de San Francisco, 3, tel. 73729.—Limpiezas, Dirección, Imperial, 10, tel. 14630.—Mataderos, Dirección, Paseo de la Chopera, tel. 70116.—Mercado de la Cebada, Plaza de la Cebada, teléfono

Bocadillos EL COCINERO

LOS MEJORES DEL MUNDO

Se sirven en las siguientes casas:

Embajadores, 8, Teléf. 30.406.—Atocha, 110.—Atocha, 141.
 Duque de Alba, 7 y Carretera de Aragón, 9

Esta se sirve de la conocida fábrica de Pan de Viena, marca EL SOL, San Marcos, 26.

JABON Y LEJIA



CATARINEU

ACEITES FILTRADOS - Pídanse en todas partes

ARAVACA-FUENCARRAL

DESPACHO **FUENCARRAL, 58**

EN MADRID:

TELEFONO 10427

Clemente y García

CAMISERIA
 y
 ROPA BLANCA

Equipos Canastillas, Betas, Blusas. Especialidad en ropas para niños.

51, Mayor, 51

Confitería :: Pastelería :: Fiambres

N I Z A

Especialidades y creaciones para el te y postres

Se sirven LUNCHS

Argensola, 20 y Orellana, 16 :-: Glorieta de Bilbao, 7 y Sagasta, 2 :-: Teléfono 83.253

SASTRERIA GALINDO

CORTE PROPIO

TRAJES ULTIMA MODA



GABARDINAS y TRINCHERAS

SE ADMITEN GÉNEROS PARA SU CONFECCIÓN
 8, Concepción Jerónima, 8. --- Teléfono 72746

no 70405.—Mercado de los Mostenses, Plaza de los Mostenses, teléf. 15279.—Parques y jardines, Dirección, Parque de Madrid, teléf. 54382.—Puericultura, Casa central, Peñón, 23, teléfono 71341.

CASAS DE SOCORRO

Buenavista: Castelló, 65, teléfono 52430.—Centro: Navas de Tolosa, 3, teléfono 10025.—Congreso: Fuencarral, 8, teléfono 10048.—Congreso (sucursal): Hermosilla, 51, teléfono 30204.—Chamberí: Eloy Gonzalo, 15, teléfono 30271.—Chamberí (sucursal): Santa Engracia, 130, teléfono 30268.—Hospicio: Augusto Figueroa, 43, teléfono 16139.—Hospital (sucursal): Santa Isabel, 36, teléfono 74424.—Inclusa: Encomienda, 21, teléfono 70254.—Latina: Carrera de San Francisco, 8, teléfono 70050.—Latina (sucursal): General Ricardos, 4, teléfono 70755.—Palacio: Cristino Martos, 5, teléfono 30073.—Palacio (sucursal): Plaza del Puente de Segovia, 3, teléfono 70120.—Universidad: Alberto Aguilera, esquina a Vallehermoso, teléfono 32142.

Líneas aéreas españolas

Servicio diario a SEVILLA y BARCELONA

HORARIO

Salida de Getafe (Madrid) para Sevilla, a las 14.30
Precio, 125 pesetas

Salida de Getafe (Madrid), para Barcelona, a las 9.15
Precio, 150 pesetas

Línea SEVILLA-CANARIAS-SEVILLA

Salida de Sevilla los días 5, 10, 15, 20, 25 y 30 de cada mes.

Billetes de ida y vuelta con el 15 por 100 de descuento. Transporte gratuito de 15 kilogramos de equipaje.

Transporte rápido de MERCANCIAS a 1'50 ptas. km.

Informes en agencias y hoteles

Despacho central, Antonio Maura, número 2. Teléfonos, 18230 y 18238. Despacho auxiliar, avenida Conde Peñalver, 18. (Hispano Suiza. Telf. 16067, Madrid.

LÍNEAS DE TRANVIAS

1	01-Alamanca	0,15	Sol-Especial P. de Toros, Corrida de Novillo, 0,30.—Cda. de Toros.
2	02-Irguñeles	0,15	
3	03-Alamanca-Sol, 0,15.—Sol-Quevedo	0,10	
4	04-Sol-Ventas, 0,20.—Sol-Pardill as	0,15	
5	05-Servicio especial Plaza de los s. Cda. de novillos, 0,20.—Toros.	0,50	
6	06-Pardill as	0,15	
7	07-Goya, 0,15.—Sol-Angeltes	0,15	
8	08-Sol-Hipódromo	0,15	
9	09-Bombilla, 0,30.—Sol-Hipódromo	0,15	
10	10-Sol-Bombilla, 0,30.—Sol-Norte	0,20	
11	11-Angeltes-Bilbao-Refiro.	1,20	
12	12-Sol-Angeltes (Rosales)	0,15	
13	13-Antón Martín-Sol, 0,10.—Sol-Quevedo	0,15	
14	14-P. Vlls.-S. I., 0,25.—Sol-Qdo.-Cua	0,10	
15	15-P. Vallecas, 0,25.—Sol-Chambrero	0,10	
16	16-Sol-Quevedo, 0,25.—Sol-A. Martín	0,10	
17	17-C. Caminos-Sol, 0,10.—Sol-Pgs.	0,05	
18	18-Obligado-Sol, 0,10.—Sol-Pco	0,10	
19	19-C. Caminos.—P. A. Martínez	0,10	
20	20-C. Caminos-Red de San Luis.	0,10	
21	21-Sol-Pozas (por Legautos)	0,15	
22	22-Pozas-Sol, 0,15.—Sol-Embajds.	0,15	
23	23-Sol-Fuentevilla	0,10	
24	24-P. Mayor-Car-banchel Bajo, 0,30	0,10	
	Carabanchel-Alto.		
	Sol-Especial P. de Toros, Corrida de Novillo, 0,30.—Cda. de Toros.		
	Plaza Mayor-Legautos	0,15	
	Cibeles-Puerta de Toledo	0,15	
	Pozas-Sol, 0,15.—Sol-Delicias	0,20	
	Red de San Luis-Prosperidad	0,20	
	Puerto-Vallecas-Antón Martín	0,20	
	Hipódromo-Chambrero (por S.)	0,15	
	01-11-go de León (por S.)	0,15	
	Santo Domingo-Estación Norte	0,15	
	Auto Domingo-Pozas	0,15	
	Plaza Mayor-Puerta del Angel.	0,10	
	C. Caminos-Glorieta Bilbao.	0,10	
	Cda. les-Puente de la Princesa.	0,15	
	Cibeles-Goya, (final)	0,15	
	Pozas-Plaza de Santa Cruz (p r Ventura (originez).	0,15	
	Pro-peridad.—P. A. Martínez	0,15	
	Santo Domingo-Pozas, 0,15.—Pozas.—Escuela de Agricultura.	0,10	
	Escuela d Agricultura—Puerta de Hierro	0,20	
	Cibeles-Hipódromo.	0,15	
	Cibeles-Plaza Manuel Becerra.	0,15	
	Plaza Mayor-Fuentevilla	0,05	
	Plaza Mayor-Mataderos	0,20	
	Quevedo-Cibeles-P. Atocha	0,15	
	Glorieta de Bilbao-Colón-Goya.	0,15	
	Glorieta viz Jimenez-García	0,15	
	Gaztambid		

La pérgola PALACIO RESTAURANT

cuesta de las perlices

tel. 54 Avenida

TOODS LOS ADELANTOS MODERNOS LA MAS ANTIGUA POR ESO SIRVE MEJOR

HUJO

CAMORRA (ANTIGUA)

CALZADOS ARELLANO

LOS MEJORES VISITE ESTA CASA

86, ATOCHA, 86

PARA HOMBRES

Ayer ventrudo, hoy enjuto, es que uso LA FAJA DE JUSTO

JUSTO JUAN

10, CARMEN, 10

FABRICA DE PLISADOS

VAINICAS E INCRUSTACIONES MECANICAS

LA CASA MAS ANTIGUA DE MADRID

Se hacen toda clase de plisados y en todos los anchos. Unica Casa que tiene siempre las últimas creaciones de Paris

ARTURO HUERTA

FERNANDO VI, 12, PRAL. - TELEFONO 33681

Casa Marcelino

COLMADO TIPICO ANDALUZ

Manzanilla de las mejores marcas

GRAN BODEGA Recientemente inaugurada

VINOS DE MESA. Los más finos e inmejorables

Manuel Fernández y González, 8

TELEFONO 95.124

«EL CISNE»



Número 44.708

FABRICA DE IMPERMEABLES ABRIGOS DE CUERO

Trincheras y gabardinas con forro impermeable desmontable.—Últimas novedades en impermeables checos para señoras y caballeros. Capitas para niños desde 8,50 pesetas.

FÉLIX RIESCO

Plaza del Progreso, núm. 3. -- MADRID -- Teléfono 73.666

RUMBOS PARA AUTOMOVILES

- Madrid-Irún (por Aranda), 488 kilómetros. Madrid-Irún (por Valladolid), 558 kilómetros. Madrid-Irún (por Soria), 496 kilómetros. Madrid-Bilbao (por Aranda), 396 kilómetros. Madrid-Santander (por Aranda), 393 kilómetros. Madrid-Santander (por Valladolid), 466 kilómetros. Madrid-Gijón (por Valladolid), 476 kilómetros. Madrid-Vigo (por Salamanca), 665 kilómetros. Madrid-La Coruña (por Lugo), 609 kilómetros. Madrid-Barcelona (por Zaragoza), 628 kilómetros. Madrid-Barcelona (por Alcañiz), 629 kilómetros. Madrid-Valencia (por Tarancón), 351 kilómetros. Madrid-Alicante (por Albacete), 422 kilómetros. Madrid-Cartagena (por Ocaña), 441 kilómetros. Madrid-Sevilla (por Córdoba), 542 kilómetros. Madrid-Sevilla (por Mérida), 545 kilómetros. Sevilla-Cádiz (por Jerez de la Frontera), 154 km. Madrid-Granada (por Jaén), 436 kilómetros. Madrid-Málaga (por Granada), 564 kilómetros. Madrid-Toledo, 70 kilómetros. Madrid-Salamanca, 214 kilómetros. Madrid-Badajoz (por Trujillo), 407 kilómetros.

Tarifa general de la Compañía del Metropolitano "Madrid".

PUERTA DEL SOL A TETUAN DE LAS VICTORIAS, 0,30. CON ESTACIONES EN ALVARADO Y ESTRECHO

Table with 2 columns: Station Name and Fare. Stations include E. del Norte, Quevedo, S. Bernardo, Noviciado, St. Domin., Isabel II., Sevilla, Banco, Retiro, P. Vergara, Goya, M. Becerra, Ventas, P. Vallecas, Pacifico, M. Pelayo, Atocha, A. Martín, Progreso, P. del Sol, Gran Vía, Tribunal, Bilbao, Chamberf., Iglesia, Rfos Rosas, C. Caminos, Cuatro Caminos, Rfos Rosas, Iglesia, Chamberf., Bilbao, Tribunal, Gran Vía, Progreso, Antón Martín, Atocha, Menéndez Pelayo, Pacifico, Puente Vallecas, Manuel Becerra, Príncipe Vergara, Retiro, Banco de España, Sevilla, Isabel II., Santo Domingo, Noviciado, San Bernardo, Quevedo, E. del Norte.

FOTOGRAFIA LAURGRAFF

Kilométricos, pasaportes y carnets entregados en el acto. Magnificas postales desde 3 ptas.

AMPLIACIONES, PRECIOS ECONÓMICOS

HORTALEZA, 2

EDIFICIO DEL CÍRCULO DE LA UNIÓN MERCANTIL

Sucursal: FUENCARRAL, 147

(junto al Teatro)

Para su hotel, compre

CASA CANO

84 - Mayor - 84

LA MEJOR ESTERA ESPAÑOLA

MACETAS EN COLORES Y

LAS SILLAS MÁS FUERTES

TELÉFONO número 92.152

LA REGIONAL

VINOS FINOS DE MESA : - : SERVICIO A DOMICILIO

Gran vino «EL PADRE ETERNO»

: - : y blanco «LA PALMA» : - :

1, LOS MADRAZO, 1.—TELEF. 13563

EL MESON DEL SEGOVIANO

CAVA BAJA, núms. 41 y 28 :: Teléfono 72932

El sitio más popular de la corte, donde pueden admirar los famosos frescos del pintor ARTURO ORTIZ ALGUACIL LOS JUEVES, Pote gallego.

NO DEJE DE VISITAR ESTE FAMOSO MESON

CENTRO DE SUSCRIPCIONES DE LA EQUITATIVA DE MADRID

Seguros de enfermedades con Sanatorio quirúrgico, de todas clases de especiales, por cuotas mensuales desde 1,25 a 9,80. Seguros de entierro desde 0,50 a 2,50 ptas., con sepultura perpetua, una persona sola 0,60 al mes.

Meson de Paredes, 48

ZACARIAS MADRID

Sastrería

Terrado

Sastrería

*Proveedor de las Cooperativas del Ministerio
de la Guerra e Instituciones.*

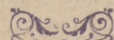

Trajes

Gabanes

Trincheras

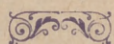

LEGANITOS

2

Teléfono 13799

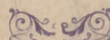

Uniformes

de

todas clases

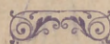

PLAZOS Y CONTADO



JOSE GUILLAMON

CALEFACCIONES Y SANEAMIENTOS

Aplicaciones generales del calor
a edificios y a la industria.

ESPECIALIDAD EN CALEFACCIONES INDEPENDIENTES POR PISOS. MÁS DE 2.000 INSTALACIONES FUNCIONANDO EN TODA ESPAÑA

PROYECTOS Y PRESUPUESTOS GRATIS

Oficinas: **SAGASTA, 7** duplicado

TELÉFONO 33875

Sucursal en **MURCIA: Plaza de San Bartolomé, 1 y 2**

KARDEX

FICHERO VISIBLE PERFECTO



CAJAS DE CAUDALES

MUEBLES DE ACERO
PARA OFICINAS

ARCHIVADORES, MESAS,
ARMARIOS, ETC.



Montera, 28

MADRID



La Bondad

ESTRELLA, 13

SELECTOS ACEITES, VINOS DE MESA Y JABONES
EXQUISITOS CAFÉS, AZÚCARES Y CHOCOLATES

Servicio a domicilio rápidamente - Teléfono núm. 19.697

PROPIETARIO DE LOS VINOS RIOJA **GRAN DUQUE** y **DUCAL**
ABASTECEDOR DE LOS PRINCIPALES HOTELES Y RESTAURANTS



Mi orgullo

ES EL ASPIRADOR DE POLVO

VAMPIRO

Con él puedo limpiar las alfombras, los muebles y tapices sin que quede una partícula de polvo.

ENCERADORAS ELÉCTRICAS

Hobby - Dandy - Victor - Express

GEATHOM

A E G, - Als, - Thom - I. G. E. C.º (S. A.)

Paseo de Recoletos, 17

Teléfonos 12830 - 91160 - 18447

ESTUFAS - CALIENTAS - PIES

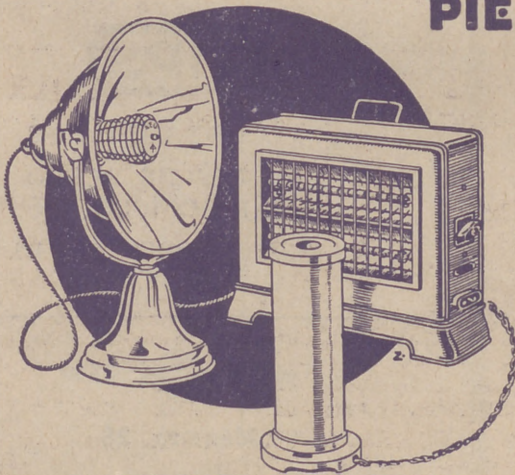

SIEMPRE LISTOS, - LIMPIOS, - HIGIENICOS

GEATHOM

AEG - ALSTHOM - I.G.E.C.º S.A.

MADRID; BARCELONA; BILBAO; GIJON; GRANADA; PALMA DE MALLORCA; SEVILLA; VALENCIA; ZARAGOZA.

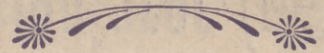

En todos los buenos, acreditados establecimientos del ramo y

GEATHOM

A E G, - ALS, - THOM - I. G. E. C.º

SOCIEDAD ANONIMA

