

Noveno año de publicación no interrumpida

Espectáculos de Madrid

REVISTA DIARIA

GUIA DE LA CAPITAL

=NOVELAS= PASATIEMPOS=

=CRONICAS DE TEATROS

=TOROS=



Reparto Gratis

- DIRECCIÓN -
2-CONDE DE ROMANONES, 2



MECAPHONE

EL FONOGRAFO PORTATIL MAS POTENTE
Y DE MAS CLARO SONIDO

VENTA EXCLUSIVA:

Unión Musical Española

Carrera de San Jerónimo, 30, y Preciados, 5 - Madrid

Perce Durán

GRANDES REBAJAS

DE

PRECIOS



¿Ha oído Ud. la

NUEVA GRAMOLA CON CAMARA ACÚSTICA "REENTRANTE?"

En caso negativo, hágalo en seguida. Acuda sin pérdida de tiempo a un agente nuestro y pida una audición musical con este nuevo instrumento. Al escuchar las primeras notas sentirá usted la sensación de que los artistas se hallan en su presencia. Su ánimo quedará cautivado ante esta nueva maravilla, y radiante de placer deseará usted adquirir este prodigioso aparato, que reproduce todos los sonidos musicales con una precisión verdadera admirable. Una sola audición le convencerá.

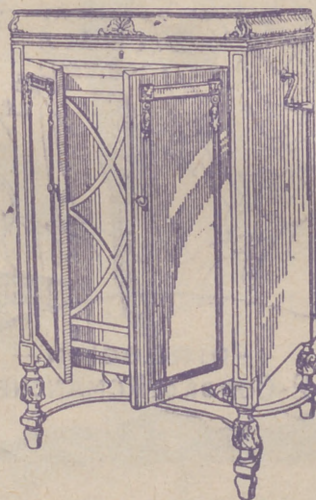

La Voz de su Amo

COMPAÑÍA DEL GRAMÓFONO, S. A. E.
AVENIDA, DE PÍ Y MARGALL, 1.—MADRID

Fábrica:
URGEL, N.º 234
BARCELONA



DISTRIBUCION DE NUESTRAS TIRADAS



Todos los días, de doce y media a dos, en los Casinos de Madrid, Bellas Artes, Gran Peña; en los Hoteles Palace, París, Inglés, Victoria, Regina y Asturias. De cuatro a cinco (tarde), en los siguientes Cafés y de esta forma: *Martes, Jueves y Sábados*, Cafés Oriental, Lisboa, Puerto Rico, Universal y Colonial. *Miércoles, Viernes y Domingos*, Lyon d'Or, Maison Dorée, Café-Bar La Montaña y Norte. Diariamente se reparte en los Bares Villa-Rosa, Plaza de Santa Ana, 17; «Madrid-Sevilla». Echegaray, 21, y en la Peluquería de Moda, Prado, 7.— Lo que avisamos a los señores anunciantes para que lo comprueben.

Para toda clase de anuncios y propagandas diríjense a la Dirección:
2, Conde de Romanones, 2

PRINCIPALES TRENES

M. Z. A.	Horas
Salidas de Madrid	
Expreso Zaragoza-Barcelona (1. ^a y 3. ^a).....	9,40
Expreso Zaragoza (1. ^a y 3. ^a , comedor).....	15,15
Expreso Zaragoza - Barcelona (coches-camas, butacas y comedor).....	20,20
Omnibus Guadalajara (2. ^a y 3. ^a).....	9,50
Omnibus Guadalajara (2. ^a y 3. ^a).....	13,30
Omnibus Sigüenza (2. ^a y 3. ^a).....	17 —
Expreso Andalucía (1. ^a y 3. ^a), coches directos (coches mixtos 1. ^a y 2. ^a clase), directos para Almería; lunes, miércoles, viernes y domingos para Baeza; martes, jueves y sábados para Málaga, por Espeliú, diario.....	9,50
Expreso Málaga-Algeciras (coches butacas y tercera; coches directos para Granada, por Baeza, martes, jueves, sábados y domingos; para Algeciras, un coche de 3. ^a diario, y lunes, miércoles y viernes, coche comedor hasta Alcázar	21,35
Expreso Andalucía (butacas y camas); Cádiz (butacas diario, y coches-camas martes, jueves y sábados).....	22,40
Expreso Valencia-Alicante-Cartagena (primera y tercera)	9
Expreso Aranjuez, Cuenca y Toledo (1. ^a y 3. ^a).....	9,10
Correo-expreso Cartagena (1. ^a y 3. ^a).....	21,45
Correo-expreso Valencia (1. ^a y 3. ^a).....	22,10
Correo-expreso Alicante (1. ^a y 3. ^a).....	22 —
Mensajerías Valencia, Alicante, Cartagena y Tarancón	11,10

Sigue en la cuarta plana.

ARMENGOL
 ACREDITADA Y ANTIGUA LANERIA Y COLCHONERÍA

Grandes existencias en lanas y telas adamasca-
 das y listadas para toda clase de colchones.
 Duvels, plumas, miraguanos, borras, zaleas,
 etcétera, etc.

BARQUILLO, 30 - Teléf. 34272

¿Quiere usted comer bien y económicamente? Visite en ADUANA, 21, el

Restaurant MOLINERO

Excelente servicio a la carta
 Cuartos a 3 y 4 pesetas.
 El Restaurant mejor de Madrid.

Llegadas a Madrid

	Horas
Correo Barcelona y Zaragoza.....	8 —
Omnibus Guadalajara	8,35
Expreso Barcelona-Zaragoza (coches-camas y butacas)	15 —
Expreso Zaragoza (coches-camas y butacas)...	9 —
Omnibus Sigüenza (2. ^a y 3. ^a).....	10 —
Expreso Zaragoza (1. ^a y 3. ^a).....	11,30
Expreso Barcelona-Zaragoza (1. ^a y 3. ^a).....	15,30
Omnibus Barcelona-Zaragoza (1. ^a , 2. ^a y 3. ^a).....	22 —
Correo Andalucía	20,50
Expreso Alicante	7 —
Expreso Andalucía (coches-camas y butacas)...	7,30
Correo-expreso Valencia (1. ^a y 3. ^a).....	8,45
Correo-expreso Cartagena (1. ^a y 3. ^a).....	8
Expreso Málaga-Algeciras	8,30
Omnibus Aranjuez-Tarancón	9,10
Expreso Valencia, Alicante y Cartagena (primera y tercera)	9,55
Expreso Toledo, Cuenca y Aranjuez.....	19,40
Expreso Andalucía-Málaga, por Espeliú.....	20 —
Mensajerías Valencia, Cartagena, Alicante y Cuenca	20,25
	20,10

NORTE

Salidas de Madrid

Rápido Madrid-Hendaya-París-Bilbao (butacas y segunda).....	10,20
Expreso lujo idem íd. (coches-camas).....	21,30
Expreso Madrid-Hendaya-París-Bilbao (primera y tercera). Lleva un coche directo de tercera, entre Madrid-Bilbao, y camas.....	22,35
Correo Hendaya-París-Bilbao (1. ^a y 3. ^a).....	22,50
Rápido Asturias-Santander (1. ^a y 3. ^a).....	10-10
Expreso Coruña (1. ^a y 3. ^a).....	19,20
Correo Santander (1. ^a , 2. ^a y 3. ^a).....	19,30
Correo Asturias-Galicia (1. ^a , 2. ^a y 3. ^a).....	21,40
Expreso Asturias (1. ^a , 2. ^a y 3. ^a).....	20-15

Llegadas a Madrid

Correo Hendaya	6 —
Rápido Hendaya-París-Bilbao	20 —
Expreso lujo Hendaya	9,15
Expreso Hendaya (1. ^a y 3. ^a).....	7 —
Correo Santander y León.....	6 —
Correo Asturias-Galicia	7,45
Expreso Asturias (1. ^a , 2. ^a y 3. ^a).....	8 —
Correo Santander	8,10
Expreso Galicia (coches-camas)	9,40
Rápido Santander (1. ^a y 3. ^a).....	20,35

AUTOMÓVILES

TARIFA PARA SU SERVICIO

FRANJA ENCARNADA

(SIN PROPINA)

Los 800 primeros metros	0'60
Por cada 333 metros más o fracción... ..	0'10 y
Por cada hora que el coche esté parado	4'00
Despedidos en el tercer limite, se abonará por regreso	1'25
COCHES DE PLAZA	
Por carreras.—Una o dos personas	1'25
Por cada asiento más	0'50
Por horas.—Una o dos personas	3'00
Por cada asiento más	0'75

CASA MERP
ARREGLA STYLOGRAFICAS
ECHEGARAY 7 - TELEFONO 10095 - MADRID

FELIX TOCA

BRONCES ARTÍSTICOS
LÁMPARAS—CAMAS—MUE-
BLES—HERRAJES

La casa más acreditada y surtida de Madrid

NICOLÁS MARIA RIVERO, 3 y 5

TELEFONO 15.491

DEPOSITO DE LINOLEUM

Artículos de limpieza :: Tubos de goma
Hules de mesas y para encerados

FRANCISCO SERRANO

Droguería y Perfumería :: Depó-
sito de suelas y tacones de goma

CONDE DE ROMANONES 11

Teléfono 18557.—MADRID

VISITE HOY MISMO

JARDINES, 16 Y 18
Y ADUANA, 25

(EL LOCAL MÁS AMPULOSO DE MADRID)

El Gran Colmado

REGIONES

96 COMEDORES INDEPENDIENTES

Café-Restaurant

GRANDES SALONES

PRECIOS CORRIENTES

:: ECONÓMICOS ::

No deje de visitarlo

HORNO DE SAN JOSE

La célebre Casa, fundada en 1840, se ha inaugurado recientemente en la PLAZA DEL ANGEL, 16

Repostería, Pastelería y Fiambres :-: Especialidad en pastas para thé.

Plaza del Angel, 16.—Teléfono 12.323
(antes Atocha, esquina a Carretas)

SERVICIOS DE LA CAPITAL

GOBIERNO ESPAÑOL.—MINISTERIOS

Presidencia del Consejo de Ministros, Paseo de la Castellana, 3, teléfono 30165.—Ministerio de Estado, Plaza de las Provincias, 1, teléfono 52849.—Economía Nacional, Paseo de Atocha, 1 y 3, teléf. 73569.—Ministerio de la Guerra, Alcalá, 53, teléfono 16552.—Ministerio de Fomento, Paseo de Atocha, 53, teléfono 73040.—Ministerio de Gobernación, Puerta del Sol, 7, teléfono 53037.—Ministerio de Hacienda, Alcalá, 11, teléfono 11370.—Instrucción, Alcalá, 34, teléfono 11667.—Ministerio de Justicia, San Bernardo, número 47, teléfono 14945.—Ministerio de Marina, Paseo del Prado, 3, teléfono 70412.—Trabajo, Marqués de la Ensenada, 8, teléfono 33391.—Ministerio de Comunicaciones, Plaza de Cánovas.

LOS MAS IMPORTANTES BANCOS

Central.—Alcalá, 31.—Teléfono 11140.
Calamarte.—Alcalá, 44 y 46.—Teléfono 12890.
Ahorros y Construcciones.—Prim, 5.—Teléf. 10993.
Avila.—Peligros, 1.—Teléfono 10164.
Alemán Trasatlántico.—P.º Prado, 16.—Tel. 12955.
Bilbao.—Alcalá, 16.—Teléfono 12866.
Castilla.—Pl. Independencia, 2.—Teléf. 52001.
Cataluña.—Av. C. Peñalver, 19.—Teléfono 14664.
Crédito Industrial.—P.º Recoletos, 6.—Tel. 53834.
Crédito Local de España.—Alcalá, 22.—Tel. 12850.
España.—Alcalá y Salón del Prado.—Teléf. 11110.
Español de Crédito.—Alcalá, 14.—Teléfono 11126.
Español de Crédito Hipotecario.—Sagasta, 4.
Español del Río de la Plata.—Alcalá, 57.—Tel. 11040.
Germánico-América del Sur.—C.ª S. Jerónimo, 32.
Hipotecario.—Paseo de Recoletos, 12.
Hispano-Americano.—Plaza de Canalejas, 1.
Hispano de Edificación.—Av. C. Peñalver, 8 y 10.
Industria y Comercio.—C.ª San Jerónimo, 43.
Matritense.—San Agustín, 3.
Nacional de Mutualidades.—Serrano, 5.
Popular de León XIII.—Costanilla San Andrés, 7.
Sáinz.—Alcalá, 12.
Urquijo.—Alcalá, 55.
Vitalicio de España.—Alcalá, 25.
Vizcaya.—Nicolás M.ª Rivero, 8 y 10.
Zaragozano.—Nicolás M.ª Rivero, 4 y 6.
Anglo South American.—Av. C. Peñalver, 21.
Crédit Lyonnais.—Alcalá, 10.
Bolsa de Madrid.—Plaza de la Lealtad.

TEATROS DISTINGUIDOS

Calderón.—Atocha, 12.—Teléfono 10187.
Price.—Plaza del Rey, 7.—Teléfono 51908.
Cómico.—Mariana Pineda, 10.—Teléfono 10525.
Eslava.—Pasadizo de San Ginés.—Teléfono 14032.
Español.—Plaza del Príncipe Alfonso.—Teléf. 12121.
Fontalba.—Av. Pi y Margall, 6.—Teléfono 14419.
Isabel.—Barquillo, 14.—Teléfono 14778.
Lara.—Corredera de San Pablo, 17.—Teléf. 11631.
Pavón.—Embajadores, 11.—Teléfono 72315.
Teatro Maravillas.—Malasaña, 6.—Teléfono 36993.

Pida siempre

LA

SIDRA

CHAMPAGNE

LA ALDEANA



DEPÓSITO:

CASTELLÓ, núm. 62.—Teléf. 52.595

LA CORUÑA MARTIN NAVAZO

Vinos - Restaurant - Cervezas - Licores de todas las marcas - Mariscos del día - Aperitivos y bocadillos
:-: La Peña más clásica :-:

4, ALCALÁ, 4

GRAN PELUQUERIA

PARA

SEÑORAS Y CABALLEROS

CERVANTES, 24
TELÉFONO 95.877

SERVICIO FUMERADO.—PRECIOS ECONÓMICOS

¡Visite usted esta casa y será cliente!

VILLA-ROSA RESTAURANT

El mejor y más típico en su género y el preferido por la buena Sociedad
SERVICIO PERMANENTE

PLATO DEL DIA

SERVICIO A LA CARTA

:-: Visite usted VILLA-ROSA :-:
Plaza del Príncipe Alfonso, 17. — Teléfono 12270

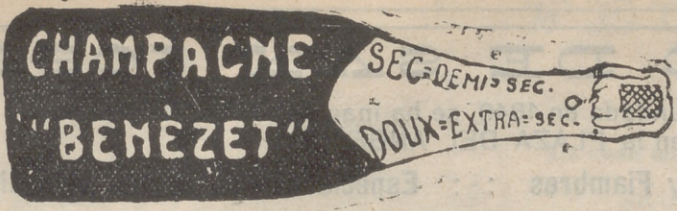

LITERATURA

NUESTROS CLÁSICOS

¿Cuál de las cuatro Estaciones?

Siempre que se acerca el día del cambio de la Estación se entabla alguna porfía sobre la eterna cuestión.

Si aquél prefiere el Verano, la Primavera el de enfrente y el otro cree más sano un invierno permanente, mientras el cuarto señor el Invierno ha de ensalzar.

Si uno frío, otro calor.

¡El caso es desentonar!

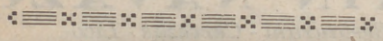

PAVON

Compañía de revistas de CELIA GÁMEZ

A las 6,30 y 10,30:

¡POR SI LAS MOSCAS!
por CELIA GÁMEZ

El jueves 5 sensacional estreno LAS LEANDRAS, del maestro ALONSO.

PRICE

Dirección y Empresa:
M. SANCHEZ DE EXACH

6,30 y 10,30:

2 grandiosas funciones 2 ¡¡¡Éxitos!!! El oso, el elefante y el perro. Los Bulgaria (barristas estupendos). La gran rondalla Los de Calatorao, y toda la Compañía.

ESPAÑOL

A las 6,30 y 10,30:

DON JUAN TENORIO

LARA

A las 6,30 y 10,30: Don Juan, buena persona.

COMICO

A las 6,30 y 10,30:

LA CURSI DEL HONGO

CERVANTES

(COMPAÑIA BLANCA POZAS)

A las 6,30 (Popular):

Aquí hacen falta tres hombres y ¡Viva la República!

A las 10,30:

EL HUEVO DE COLON

¡Éxito bomba!
Triunfo de Blanquita Pozas y Castrito.

NOVELAS Y NAUFRAGIOS

LA TRAGEDIA

lante, hundió su acero en el... mientras que los hermanos Japon... vez sobre Jacobo y ensañáronse su...

La vista de aquel cuerpo sient... Graeme, que de buena gana l... cuaces le vigilaban por la abe... taba al rey le costaría la vida... partidarios, y éstos se hallaban... Temeroso de que sus secu... cayó de nuevo sobre su víctima... ron a puñaladas. Solamente... dieciséis heridas.

Sin embargo, mientras así... nio, la campana del Monasterio... mente, y un momento después... cio muchos hombres a cuyo... vidores del rey.

Llegaban demasiado tarde... a tiempo para vengarle. Los... ta, saliéronse del Monasterio... Pero la venganza de la reles...

Pruebe los exquisitos Buñ... del HORNO... Plaza del Angel...

La antigua Cerámica NIVEIRO

DE TALAVERA

Por mejora y ampliación de local ha trasladado la EXPOSICION y VENTA de sus preciosos e inmejorables artículos a

Paseo de Recoletos, 14

Tel. 57769

PELIKAN KURSAAL
Atocha, 68 Telf. 70930
DANCING DE MODA

A las 11 noche: ¡Grandioso éxito! de Emilia Ramirez - Pepita Fons

De 1 a la madrugada: SOUP'R-T NGO
2 Orquestas 2

Orquesta Pelikan y Orquesta The Best Boys

Domingos y festivos, a las 6 tarde,
GRAN F-F-TANGO



ATRO
 PARA HOY
 de Noviembre de 1931 3.222

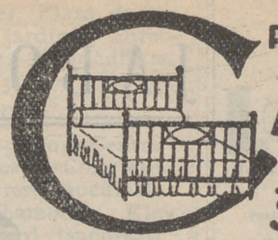

PARA ADQUIRIR LAS MEJORES
AMAS DORADAS
 dirigirse a la FABRICA -
34. CALLE DE LA CABEZA 34

Y NACIONES MISTERIOSAS

REA DEL REY

el no del rey y éste cayó en tierra,
 os Joponiéndose en pie, cayeron a su
 árona su víctima.
 po sientto impresionó de tal modo a
 ana hera huído de allí; pero sus se-
 abe, y gritáronle que si no rema-
 ida, ma prometido la matanza a su s
 lab, dientes de sangre.
 sec, cumpliesen la amenaza, Graeme
 ctimo los hermanos Hall y le cosie-
 te el pecho del rey reconocieronse

así ocupaban en su obra de extermi-
 aster comenzó a repicar apresurada-
 pué, apábanse en la puerta del edifi-
 yo frise hallaban los más fieles ser-
 rde salvar a su soberano, pero aún
 os atos, lanzándose fuera de la erip-
 rio, iáronse a las Tierras Altas.
 a reales perseguía, y sus tropas em-
 (CONTINUARÁ)

Buñ de Viento y Huesos del Santo
 RNCO SAN JOSE
 ngel - Teléfono 12.323

María Isabel
 Empresa y Dirección:
ARTURO SERRANO
 A las 6,30 y 10,30:
EL PELIGRO ROSA
 Próximo estreno:
EL DRAMA DE ADAN
 de Muñoz Seca

F O N T A L B A
 A las 6,30, La de los claveles
 dobles.
 A las 10,30, La melodía del
 Jazz-Band.

M A R T Í N
 A las 6,30, El nuevo Régimen
 y Pelé y Melé.
 A las 10,30, ¡Duro con ellas! y
 La sal por arrojás.

M U Ñ O Z S E C A
 A las 6,30 y 10,30: Una gran
 señora.

Maravillas
 Compañía de revistas de LINO RODRIGUEZ
 A las 6,30 y 10,30:
LA PRIMERA SALIDA
 y
EL AS DE COPAS
 ¡Éxito formidable!

Y se habla de tal ralea
 en apoyo del aserto
 que el último que vocea
 se juzga siempre en lo cierto.
 Mas ni con tales razones
 sabemos bien a esta hora
 cuál de las cuatro Estaciones
 es la Estación bienhechora..

Dos infelices cesantes
 trataban hoy del asunto
 y son tan interesantes
 sus miras sobre este punto,
 que las voy a transcribir
 con toda fidelidad
 por si me podéis decir
 lo que encierran de verdad:

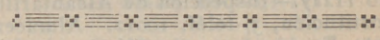

JAI-ALAI
Alfonso XI Telf. 17093
 Todos los días, a las 4:
 Formidables partidos
 a pala y remonte por los más
 afamados
 «ASES» de la Pelota.
 ¡No debe faltar hoy a
JAI-ALAI!

ALHAJAS DE OCASIÓN

J. VEGUILLAS

COMPRA-VENTA

Clavel, 13 Madrid Leganitos, 1

Maipu Pigall's
 Calle de la Aduana, 19 y 21
 ¡Éxito clamoroso! de
Harry Flemmings
 y sus grandes atracciones
 Suceso de la Orquesta argenti-
 na **JUAREZ** (Los caciques
 del Tango)
 Vaya hoy sin falta a
MAIPU PIGALL'S

Juanelo, 19.—Teléf. 73402

LOS MEJORES CAFES

Oriental.—P.^a del Sol, 11 y 12.—Teléfono 13005.
 Lisboa.—Mayor, 1.—Teléfono 15800.
 Puerto Rico.—P.^a del Sol, 3.—Teléfono 14804.
 Universal.—P.^a del Sol, 15.—Teléfono 15807.
 Colonial.—Alcalá, 3.—Teléfono 12603.
 Maison Dorée.—Alcalá, 22.—Teléfono 15804.
 La Montaña.—Alcalá, 2.—Teléfono 15020.
 Norte.—Montera, 54.—Teléfono 16802.
 Colón.—Alcalá, 17.—Teléfono 16022.
 Correos.—P.^a del Sol, 10.—Teléfono 12466.
 Gijón.—Paseo de Recoletos, 21.—Teléfono 12607.
 Granja El Henar.—Alcalá, 40.—Teléfono 12079.
 Kutz.—Av. C. Peñalver, 16.—Teléfono 14219.
 Levante.—Puerta del Sol, 4.—Teléfono 12708.
 Madrid.—Alcalá, 9.—Teléfono 10257.
 María Cristina.—Mayor, 6.—Teléfono 15456.
 Nacional.—Toledo, 19.—Teléfono 10794.
 Regina.—Alcalá, 19.—Teléfono 12426.

GRANDES HOTELES

Palace.—Plaza de las Cortes, 5.—Teléfono 11100.
 Ritz.—Plaza de la Lealtad, 1.—Teléfono 12856.
 París.—Alcalá, 2.—Teléfono 10260.
 Inglés.—Echegaray, 10.—Teléfono 11030.
 Reina Victoria.—Plaza del Angel, 8.—Teléf. 12870.
 Regina.—Alcalá, 19.—Teléfono 14683.
 Príncipe de Asturias.—Echegaray, 1.—Tel. 12873.
 Florida.—Plaza del Callao, 2.—Teléfono 18359.
 Grand Hotel.—Arenal, 19 y 21.—Teléfono 12185.
 Gran Vía.—Av. Pi y Margall, 3.—Teléfono 14680.
 Roma.—Av. C. Peñalver, 9.—Teléfono 16018.
 Savoy.—Paseo del Prado, 26.—Teléfono 11166.
 Alfonso XIII.—Av. Pi y Margall, 12.—Tel. 14780.
 Barcelona.—Mariana Pineda, 7.—Teléfono 11661.
 Biarritz.—Victoria, 2.—Teléfono 11537.

ALGUNOS SERVICIOS DEL AYUNTAMIENTO

Alcaldía-Presidencia, Plaza de la Villa, teléfono 10106.—Comisiones de Concejales, Plaza de la Villa, 5, teléfono 10808.—Tercera Casa consistorial, Plaza de la Constitución, 3, teléfono 10021.

AGUAS POTABLES Y ALCANTARILLADO

Dirección, Plaza de la Villa, 4, teléfono 10922.—Inspección, Casa Cisneros, Plaza de la Villa, 4, teléfono 11227.—Inspección de Alcantarillas, Plaza de la Constitución, 3, teléf. 10012.—Almacenes de la Villa, Santa Engracia, 104, teléf. 30034.—Alumbrado, Dirección, Plaza de la Villa, 5, teléf. 10624.—Arquitectos, Dirección, Plaza de la Villa, 4, teléf. 11406.—Carruajes, Dirección, Plaza de la Constitución, teléfono 11070.—Colegio de Ntra. Sra. de la Paloma, Dehesa de la Villa, teléf. 30410.—Depositaria Municipal, Plaza de la Villa, 5, teléf. 12853.—Ensanche, Jefe Negociado, Ayala, 14, teléf. 52859.—Inspección facultativa, Costanilla de los Angeles, 13, teléfono 13659.—Guarcia Municipal, Jefatura, Plaza de la Constitución, 3, teléf. 20021.—Guardia de Caballería, Costanilla de los Desamparados, 15, tel. 10651.—Imprenta municipal, Sacramento, 2, tel. 13337.—Incendios, Dirección, Imperial, 10, tel. 12800.—Laboratorio central, Bailén, 43, tel. 70320.—Puesto de Desinfección, Plaza de San Francisco, 3, tel. 73729.—Limpiezas, Dirección, Imperial, 10, tel. 14630.—Mataderos, Dirección, Paseo de la Chopera, tel. 70116.—Mercado de la Cebada, Plaza de la Cebada, teléfono

Bocadillos EL COCINERO

LOS MEJORES DEL MUNDO

Se sirven en las siguientes casas:

Embajadores, 8, Teléf. 30.406.—Atocha, 110.—Atocha, 141.

Duque de Alba, 7 y Carretera de Aragón, 9

Esta se sirve de la conocida fábrica de Pan de Viena, marca EL SOL, San Marcos, 26.

JABON Y LEJIA

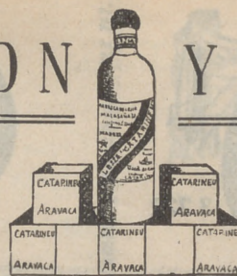

CATARINEU

ACEITES FILTRADOS - Pidanse en todas partes

ARAVACA-FUENCARRAL

DESPACHO **FUENCARRAL, 58**

EN MADRID:

TELEFONO 10427

Clemente y García

CAMISERIA

ROPA BLANCA

Equipos Canastillas, Batas, Blusas. Especialidad en ropas para niños.

51, Mayor, 51

Confitería :: Pastelería :: Fianbres

N I Z A

Especialidades y creaciones para el te y postres

Se sirven LUNCHS

Argensola, 20 y Orellana, 16 :: Glorieta de Bilbao, 7 y Sagasta, 2 :: Teléfono 83.253

SASTRERIA GALINDO

CORTE PROPIO

TRAJES ULTIMA MODA



GABARDINAS □ TRINCHERAS

SE ADMITEN GÉNEROS PARA SU CONFECCIÓN
 8, Concepción Jerónima, 8. --- Teléfono 72746

no 70405.—Mercado de los Mostenses, Plaza de los Mostenses, teléf. 15279.—Parques y jardines, Dirección, Parque de Madrid, teléf. 54382.—Puericultura, Casa central, Peñón, 23, teléfono 71341.

CASAS DE SOCORRO

Buenavista: Castelló, 65, teléfono 52430.—Centro: Navas de Tolosa, 3, teléfono 10025.—Congreso: Fuencarral, 8, teléfono 10048.—Congreso (sucursal): Hermosilla, 51, teléfono 30204.—Chamberí: Eloy Gonzalo, 15, teléfono 30271.—Chamberí (sucursal): Santa Engracia, 130, teléfono 30268.—Hospicio: Augusto Figueroa, 43, teléfono 16139.—Hospital (sucursal): Santa Isabel, 36, teléfono 74424.—Inclusa: Encomienda, 21, teléfono 70254.—Latina: Carrera de San Francisco, 8, teléfono 70050.—Latina (sucursal): General Ricardos, 4, teléfono 70755.—Palacio: Cristino Martos, 5, teléfono 30073.—Palacio (sucursal): Plaza del Puente de Segovia, 3, teléfono 70120.—Universidad: Alberto Aguilera, esquina a Vallehermoso, teléfono 32142.

Líneas aéreas españolas

Servicio diario a SEVILLA y BARCELONA

HORARIO

Salida de Getafe (Madrid) para Sevilla, a las 14,30

Precio, 125 pesetas

Salida de Getafe (Madrid), para Barcelona, a las 9'15

Precio, 150 pesetas

Línea SEVILLA-CANARIAS-SEVILLA

Salida de Sevilla los días 5, 10, 15, 20, 25 y 30 de cada mes.

Billetes de ida y vuelta con el 15 por 100 de descuento. Transporte gratuito de 15 kilogramos de equipaje.

Transporte rápido de MERCANCIAS a 1'50 ptas. km.

Informes en agencias y hoteles

Despacho central, Antonio Maura, número 2. Teléfonos, 18230 y 18238. Despacho auxiliar, avenida Conde Peñalver, 18. (Hispano Suiza. Telf. 16067, Madria.

LÍNEAS DE TRANVIAS

1	ol-alamanca	0,15	Sol-Especial P. de Toros, Corrida de Novillos, 0,30.—Cda. de Toros.
2	Sol-Aguilera	0,15	
3	alamanca-Sol, 0,15.—Sol-Quevedo	0,10	
4	Sol-Ventás, 0,20.—Sol-Paridhas	0,15	
5	Sol-Paridhas	0,15	
6	Goya-ol, 0,15.—ol-Aguilera	0,15	
7	ol-Hipódromo	0,15	
8	Bombilla-Sol, 0,30.—ol-Hipmo	0,15	
9	ol-Bombilla, 0,30.—Sol-Norte	0,20	
10	ol-Estación del Norte	0,20	
11	Argüelles-Bilbao-Argüelles	0,15	
12	Sol-Argüelles (Rosales)	0,15	
13	Antón Martín-Sol, 0,10.—Sol-Quevedo	0,10	
14	P. Vjls.-S. I., 0,25.—ol-Qto.-Cua-	0,10	
15	tro Caminos	0,10	
16	P. Valdecañas-ol, 0,25.—Sol-Chamberí-ol-Argüelles	0,10	
17	ol-Aguilera, 0,25.—ol-A. Martín	0,10	
18	C. Caminos-Sol, 0,10.—ol-Pgs.	0,05	
19	Obelisco-Sol, 0,10.—Sol-Fco	0,10	
20	C. Caminos.—P. A. Martínez	0,10	
21	C. Caminos-Red de San Luis	0,10	
22	Sol-Pozas (por Levantados)	0,15	
23	Pozas-Sol, 0,15.—Sol-Embajds.	0,15	
24	Sol-Fuencarral	0,10	
25	P. Mayor-Carabanchel Bajo, 0,30	0,30	
26	Carabanchel-Alto.	0,10	

La pérgola PALACIO RESTAURANT

Cuesta de las perlas

tel. 54 Avenida

TODOS LOS ADELANTOS MODERNOS

LAMAS ANTIGUA POR 650 SIRVE MEJOR

HUJO CAMORRA (ANTIGUO)

CALZADOS ARELLANO

LOS MEJORES VISITE ESTA CASA

86, ATOCHA, 86



PARA HOMBRES

Ayer ventrudo, hoy enjuto, es que uso LA FAJA DE JUSTO

JUSTO JUAN

10, CARMEN, 10

FABRICA DE PLISADOS

VAINICAS E INCRUSTACIONES MECANICAS

LA CASA MAS ANTIGUA DE MADRID

Se hacen toda clase de plisados y en todos los anchos. Unica Casa que tiene siempre las últimas creaciones de Paris

ARTURO HUERTA

FERNANDO VI, 12, PRAL. - TELEFONO 33681

Casa Marcelino

COLMADO TIPICO ANDALUZ

Manzanilla de las mejores marcas

GRAN BODEGA

Recientemente Inaugurada

VINOS DE MESA. Los más finos e inmejorables

Manuel Fernández y González, 8

TELEFONO 95.124

EL CISNE



Número 44.708

FABRICA DE IMPERMEABLES ABRIGOS DE CUERO

Trincheras y gabardinas con forro impermeable desmontable.—Últimas novedades en impermeables checos para señoras y caballeros. Capitas para niños desde 8,50 pesetas.

FÉLIX RIESCO

Plaza del Progreso, núm. 3. -- MADRID -- Teléfono 73.666

RUMBOS PARA AUTOMOVILES

- Madrid-Irún (por Aranda), 488 kilómetros. Madrid-Irún (por Valladolid), 558 kilómetros. Madrid-Irún (por Soria), 496 kilómetros. Madrid-Bilbao (por Aranda), 396 kilómetros. Madrid-Santander (por Aranda), 393 kilómetros. Madrid-Santander (por Valladolid), 466 kilómetros. Madrid-Gijón (por Valladolid), 476 kilómetros. Madrid-Vigo (por Salamanca), 665 kilómetros. Madrid-La Coruña (por Lugo), 609 kilómetros. Madrid-Barcelona (por Zaragoza), 628 kilómetros. Madrid-Barcelona (por Alcañiz), 629 kilómetros. Madrid-Valencia (por Tarancón), 351 kilómetros. Madrid-Alicante (por Albacete), 422 kilómetros. Madrid-Cartagena (por Ocaña), 441 kilómetros. Madrid-Sevilla (por Córdoba), 542 kilómetros. Madrid-Sevilla (por Mérida), 545 kilómetros. Sevilla-Cádiz (por Jerez de la Frontera), 154 km. Madrid-Granada (por Jaén), 436 kilómetros. Madrid-Málaga (por Granada), 564 kilómetros. Madrid-Toledo, 70 kilómetros. Madrid-Salamanca, 214 kilómetros. Madrid-Badajoz (por Trujillo), 407 kilómetros.

Tarifa general de la Compañía del Metropolitano "Madrid".

PUERTA DEL SOL A TETUAN DE LAS VICTORIAS, 0,30. CON ESTACIONES EN ALVARADO Y ESTRECHO

Table with 2 columns: Station names and fare amounts. Includes stations like F. del Norte, Quevedo, S. Bernardo, Noviciado, St. Domin., Isabel II., Sevilla, Banco, Retiro, P. Vergara, Goya, M. Becerra, Ventas, P. Valdecas, Paecífico, M. Pelayo, Atocha, A. Martín, Progreso, P. del Sol, Gran Vía, Tribunal, Bilbao, Chamberf., Iglesia, Rfos Rosas, C. Caminos, Cuatro Caminos, Ríos Rosas, Iglesia, Chamberf., Bilbao, Gran Vía, Sol, Antón Martín, Atocha, Menéndez Pelayo, Pacifico, Puente Valdecas, Ventas, Manuel Becerra, Príncipe Vergara, Banco de España, Sevilla, Isabel II., Santo Domingo, Noviciado, San Bernardo, Quevedo, E. del Norte.

FOTOGRAFIA LAURGRAFF

Kilométricos, pasaportes y carnets entregados en el acto. Magníficas postales desde 3 ptas.

AMPLIACIONES, PRECIOS ECONÓMICOS

HORTALEZA, 2

EDIFICIO DEL CÍRCULO DE LA UNIÓN MERCANTIL

Sucursal: FUENCARRAL, 147

(junto al Teatro)

Para su hotel, compre

CASA CANO

84 - Mayor - 84

LA MEJOR ESTERA ESPAÑOLA

MACETAS EN COLORES Y

LAS SILLAS MÁS FUERTES

TELÉFONO número 92.152

LA REGIONAL

VINOS FINOS DE MESA :: SERVICIO A DOMICILIO

Gran vino «EL PADRE ETERNO»

:: y blanco «LA PALMA» ::

1, LOS MADRAZO, 1.—TELEF. 13563

EL MESON DEL SEGOVIANO

CAVA BAJA, núms. 41 y 28 :: Teléfono 72932

El sitio más popular de la corte, donde pueden admirar los famosos frescos del pintor ARTURO ORTIZ ALGUACIL LOS JUEVES, Pote gallego.

NO DEJE DE VISITAR ESTE FAMOSO MESON

CENTRO DE SUSCRIPCIONES DE LA EQUITATIVA DE MADRID

Seguros de enfermedades con Sanatorio quirúrgico, de todas clases de especiales, por cuotas mensuales desde 1,25 a 9,80. Seguros de entierro desde 0,50 a 2,50 ptas., con sepultura perpetua, una persona sola 0,60 al mes.

Mesón de Paredes, 48

ZACARIAS MADRID

Sastrería

Terrado

Sastrería

*Proveedor de las Cooperativas del Ministerio
de la Guerra e Instituciones.*

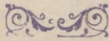
Trajes
Gabanés
Trincheras

LEGANITOS

2

Teléfono 13799

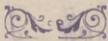
Uniformes
de
todas clases



PLAZOS Y CONTADO



JOSE GUILLAMON

CALEFACCIONES Y SANEAMIENTOS

Aplicaciones generales del calor
a edificios y a la industria.

ESPECIALIDAD EN CALEFACCIONES INDEPENDIENTES POR PISOS. MÁS DE 2.000 INSTALACIONES FUNCIONANDO EN TODA ESPAÑA

PROYECTOS Y PRESUPUESTOS GRATIS

Oficinas: **SAGASTA, 7** duplicado

TELÉFONO 33875

Sucursal en **MURCIA: Plaza de San Bartolomé, 1 y 2**

KARDEX

FICHERO VISIBLE PERFECTO

LIPS

CAJAS DE CAUDALES
MUEBLES DE ACERO
PARA OFICINAS
ARCHIVADORES, MESAS,
ARMARIOS, ETC

Rudy Meyer

**Montera, 28
MADRID**



La Bondad

ESTRELLA, 13

SELECTOS ACEITES, VINOS DE MESA Y JABONES
EXQUISITOS CAFÉS, AZÚCARES Y CHOCOLATES

Servicio a domicilio rápidamente - Teléfono núm. 19.697

PROPIETARIO DE LOS VINOS RJOJA GRAN DUQUE y DUCAL
ABASTECEDOR DE LOS PRINCIPALES HOTELES Y RESTAURANTS



Mi orgullo

ES EL ASPIRADOR DE POLVO

VAMPIRO

Con él puedo limpiar las alfombras, los muebles y tapices sin que quede una partícula de polvo.

ENCERADORAS ELÉCTRICAS
Hobby - Dandy - Víctor - Express

GEATHOM

A E G, - Als, - Thom - I. G. E. C.º (S. A.)

Paseo de Recoletos, 17

Teléfonos 12830 - 91160 - 18447

**ESTUFAS - CALIENTAS -
PIES**

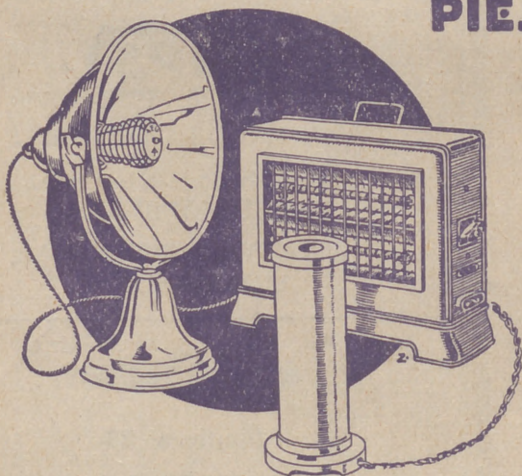

SIEMPRE LISTOS.- LIMPIOS.- HIGIENICOS

GEATHOM, AEG,
ALSTHOM,
I.G.E.C.º,
S.A.

MADRID; BARCELONA; BILBAO; GIJON; GRANADA;
PALMA DE MALLORCA; SEVILLA; VALENCIA; ZARAGOZA.

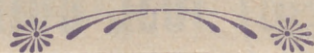

En todos los buenos,
acreditados estable-
cimientos del ramo
y

GEATHOM

A E G, - ALS, - THOM - I. G. E. C.º

SOCIEDAD ANÓNIMA

