

Noveno año de publicación no interrumpida

Espectáculos de Madrid

REVISTA DIARIA

GUIA DE LA CAPITAL

= NOVELAS = PASATIEMPOS =

= CRÓNICAS DE TEATROS =

= TOROS =

CINES
VARIETÉS
Y
SPORT

ESPECTÁCULOS
CONDICIONALES
ESPECTÁCULOS

Reparto Gratis

DIRECCIÓN —
2- CONDE DE ROMANONES, 2



MECAPHONE

EL FONOGRAFO PORTATIL MAS POTENTE
Y DE MAS CLARO SONIDO

VENTA EXCLUSIVA:

Unión Musical Española

Carrera de San Jerónimo, 30, y Preciados, 5 - Madrid

Torres Durán

GRANDES REBAJAS

DE

PRECIOS



¿Ha oído Ud. la

NUEVA GRAMOLA CON CAMARA ACÚSTICA "REENTRANTE?"

En caso negativo, hágalo en seguida. Acuda sin pérdida de tiempo a un agente nuestro y pida una audición musical con este nuevo instrumento. Al escuchar las primeras notas sentirá usted la sensación de que los artistas se hallan en su presencia. Su ánimo quedará cautivado ante esta nueva maravilla, y radiante de placer deseará usted adquirir este prodigioso aparato, que reproduce todos los sonidos musicales con una precisión verdadera admirable. Una sola audición le convencerá.

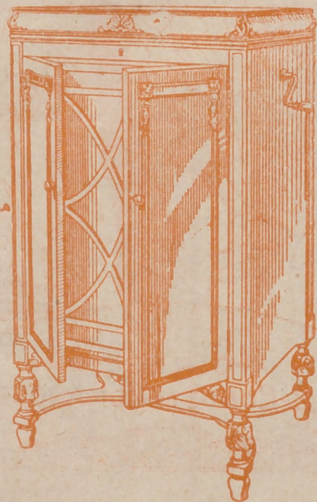

La Voz de su Amigo

COMPañÍA DEL GRAMÓFONO, S. A. E.
AVENIDA DE PÍ Y MARGALL, 1—MADRID

Fábrica:
URGEL, N.º 234
BARCELONA



DISTRIBUCION DE NUESTRAS TIRADAS

Todos los días, de doce y media a dos, en los Casinos de Madrid, Bellas Artes, Gran Peña; en los Hoteles Palace, París, Inglés, Reina Victoria, Regina y Príncipe de Asturias. De cuatro a cinco (tarde), en los siguientes Cafés y de esta forma: *Martes, Jueves y Sábados*, Cafés Oriental, Lisboa, Puerto Rico, Universal y Colonial. *Miércoles, Viernes y Domingos*, Lyon d'Or, Maison Dorée, Café-Bar La Montaña y Norte. Diariamente se reparte en los Bares Villa-Rosa, Plaza de Santa Ana, 17; «Madrid-Sevilla». Echegaray, 21, y en la Peluquería de Moda, Prado, 7.— Lo que avisamos a los señores anunciantes para que lo comprueben.

Para toda clase de anuncios y propagandas diríjense a la Dirección:
2, Conde de Fomanones, 2

HORARIO DE TRENES

| NORTE | | Salida | Llegada |
|----------------------------------------------------------------|-------|--------|---------|
| Madrid a | | | |
| Mixto Hendaya y Bilbao (1.ª, 2.ª y 3.ª). | 6 | 19,40 | |
| Rápido Santander-Gijón (vía Segovia), 1.ª y 3.ª, restaurant... | 9 | 22,15 | |
| Rápido Hendaya (vía Avila), 1.ª, butaca, y 2.ª, restaurant... | 10,05 | 22,35 | |
| Rápido Bilbao (vía Avila), 1.ª y 2.ª ... | 13 | 22,50 | |
| Expreso Coruña (vía Segovia), 1.ª y 3.ª | 19,20 | 9,40 | |
| Expreso Gijón (vía Segovia), 1.ª, 2.ª y 3.ª | 22,15 | 8 | |
| Surexprexo lujo Hendaya (sólo camas). | 21,20 | 9,15 | |
| Exp. Hendaya-Bilbao (v. Avila), 1.ª y 2.ª | 22 | 9 | |
| Expreso Hendaya-Salamanca-Portugal y Bilbao, 1.ª y 3.ª... | 22,30 | 7 | 22,50 |
| Correo Santander (vía Avila)... | 19,30 | 8,15 | |
| Correo Coruña-Vigo... | 19,40 | 7,45 | |
| Correo Hendaya-Salamanca ... | 21,48 | 6 | |
| Mixto Venta Baños-Coruña ... | 10,25 | 14,50 | |
| NORTE CERCANIAS | | | |
| Ligero Segovia... | 7,50 | 20,25 | |
| Tranvía Avila... | 8,15 | 18 | |
| Tranvía Avila y Cercedilla (domingos y días festivos)... | 10,10 | 8,48 | |

Sigue en la cuarta plana.

ARMENGOL

ACREDITADA Y ANTIGUA LANERIA Y COLCHONERIA

Grandes existencias en lanas y telas adamasca-
 das y listadas para toda clase de colchones.
 Duvets, plumas, miraguanos, borras, zaleas,
 etcétera, etc.

BARQUILLO, 30 - Teléf. 34272

TELEFONO 10251



NO TIENE SUCURSALES

Quiere usted comer bien y económicamente? Visite en ADUANA, 21, el

Restaurant MOLINERO

Excelente servicio a la carta
 Cubiertos a 3 y 4 pesetas

11 Restaurant mejor de Madrid.

NORTE CERCANIAS

| | Salida. | Llegada |
|---------------------------------------------------------------------|---------|---------|
| Ligero Cercedilla-Escorial... .. | 14,10 | 21,05 |
| Ligero Avila | 17,10 | 12 |
| Mensajerías Segovia (para en Pouelo Torrelodones y Villalba) | 20,50 | 5 |

M. Z. A.

| | | |
|----------------------------------------|-------|-------|
| Tranvía a Getafe... .. | 6,20 | 7,45 |
| Omnibus a Alicante-Andalucía... .. | 7 | 17,45 |
| Idem a Zaragoza-Barcelona... .. | 7,80 | 20,50 |
| Expreso a Badajoz... .. | 8,45 | 20,45 |
| Idem a Alicante y Valencia... .. | 9 | 19,40 |
| Idem a Zaragoza-Barcelona... .. | 9,40 | 22 |
| Idem a Andalucía... .. | 9,50 | 20,25 |
| Idem a Andalucía... .. | 10,55 | 21,05 |
| Mensajerías a Alicante-Cartagena... .. | 11,10 | 22,10 |
| Idem a Badajoz... .. | 12 | 17,30 |
| Expreso a Zaragoza... .. | 15,15 | 15,30 |
| Correo a Badajoz... .. | 19,45 | 9,40 |
| Expreso a Zaragoza-Barcelona... .. | 20,20 | 9 |
| Correo a Zaragoza-Barcelona... .. | 20,40 | 8 |
| Idem a Andalucía... .. | 21,35 | 9,10 |
| Expreso a Andalucía... .. | 21,40 | 10 |
| Correo-Expreso a Cartagena... .. | 21,45 | 8,30 |
| Expreso a Valencia... .. | 22,10 | 8 |
| Idem a Sevilla... .. | 22,40 | 8,45 |
| Correo-Expreso a Alicante... .. | 23 | 7,30 |
| Idem a Andalucía... .. | 23,25 | 7 |

M. Z. A. CERCANIAS

| | | |
|---------------------------------|-------|-------|
| Omnibus a Toledo... .. | 7 | 11,20 |
| Expreso a Toledo y Cuenca... .. | 9,10 | 17,15 |
| Omnibus a Cuenca... .. | 17,15 | 10,40 |
| Idem a Aranjuez... .. | 13 | 8,30 |
| Correo a Cuenca... .. | 18,30 | 22,10 |
| Tranvía a Getafe... .. | 6,20 | 7,45 |
| Omnibus a Toledo... .. | 7,45 | 14,35 |
| Tranvía a Getafe... .. | 9,25 | 13,15 |
| Mensajerías a Toledo... .. | 12 | 17,30 |
| Tranvía a Getafe... .. | 14,15 | 16 |
| Correo a Toledo... .. | 18,10 | 9 |
| Tranvía a Getafe... .. | 19,55 | 21,20 |
| Omnibus a Toledo... .. | 21,20 | 21,45 |

OESTE

| | | |
|-------------------------------|-------|-------|
| Discrecional a Talavera... .. | 7,25 | 10,54 |
| Mixto a Cáceres-Lisboa... .. | 8,45 | 19,50 |
| Mercancías a Griñón... .. | 14 | 6,55 |
| Correo a Lisboa... .. | 20,25 | 9,05 |
| Rápido a Lisboa... .. | 23,28 | 8,26 |

AUTOMÓVILES

**TARIFA PARA SU SERVICIO
FRANJA ENCARNADA
(SIN PROPINA)**

| | |
|---------------------------------------------------------------|-------------|
| Los 800 primeros metros | 0'60 |
| Por cada 333 metros más o fracción... .. | 0'10 y 0'20 |
| Por cada hora que el coche esté parado | 4'00 |
| Despedidos en el tercer límite, se abonará por regreso | 1'25 |

COCHES DE PLAZA

| | |
|-----------------------------------------|------|
| Por carreras.—Una o dos personas | 1'25 |
| Por cada asiento más | 0'50 |
| Por horas.—Una o dos personas | 3'00 |
| Por cada asiento más | 0'75 |

CASA MERP
ARREGLA STYLOGRAFICAS
ECHEGARAY 7 - TELEFONO 10095 - MADRID



PARA HOMBRES

Ayer ventrudo, hoy
enjuto, es que uso
LA FAJA DE JUSTO

JUSTO JUAN

10, CARMEN, 10

DEPOSITO DE LINOLEUM

Artículos de limpieza :: Tubos de goma
Hules de mesas y para encerados
FRANCISCO SERRANO
Droguería y Perfumería :: Depó-
sito de suelas y tacones de goma
CONDE DE ROMANONES 11
Teléfono 18557.—MADRID

TARIFAS DE CORREOS

| PUNTO DE DESTINO | CARTAS | | Tarjetas postales y objetos asegurados, certificado | | Derecho Cual-quier peso Cfs. |
|-----------------------------------------------------------------------------------------|-----------------|---------|-----------------------------------------------------|-----------------------|------------------------------|
| | Fr-an-queo Cfs. | Gr-ams. | Sen-cillas. Cfs. | Typo de peso. Gr-ams. | |
| Interior de las poblaciones | Fr-an-queo | 20 | 15 | 20 | 30 (lb) |
| | Gr-ams. | 20 | 15 | 20 | 30 (lb) |
| Península, islas Baleares, Canarias, posesiones españolas del Norte de África y Andorra | Fr-an-queo | 25 | 15 | 25 | 30 |
| | Gr-ams. | 25 | 15 | 25 | 30 |
| Portugal, Gibraltar, Filipinas y América | Fr-an-queo | 30 | 15 | 30 | 30 |
| | Gr-ams. | 30 | 15 | 30 | 30 |
| Fernando Póo, Annobón, Corisco y demás posesiones del Golfo de Guinea | Fr-an-queo | 40 | 20 | 40 | 40 |
| | Gr-ams. | 40 | 20 | 40 | 40 |
| Oftinas españolas en Marruecos y Tánger | Fr-an-queo | 20 | 15 | 20 | 30 |
| | Gr-ams. | 20 | 15 | 20 | 30 |
| Todos los demás países. | Fr-an-queo | 20 | 15 | 20 | 30 |
| | Gr-ams. | 20 | 15 | 20 | 30 |

(6) Los primeros 20 gramos, son 40 céntimos, y cada 20 gramos que exceda de los 20 primeros, 20 céntimos. Por cada 5 céntimos solamente el importe del certificado para los impresos que contienen libros, sin que haya derecho a indemnización en caso de extravío.

HORNO DE SAN JOSE

La célebre Casa, fundada en 1840, se ha inaugurado recientemente
en la PLAZA DEL ANGEL, 16

Repostería, Pastelería y Fiambres : : Especialidad en pastas para thé.

Plaza del Angel, 16.—Teléfono 12.323

(antes Atocha, esquina a Carretas)

SERVICIOS DE LA CAPITAL

GOBIERNO ESPAÑOL.—MINISTERIOS

Presidencia del Consejo de Ministros, Paseo de la Castellana, 3, teléfono 30165.—Ministerio de Estado, Plaza de las Provincias, 1, teléfono 52849.—Economía Nacional, Paseo de Atocha, 1 y 3, teléf. 73569.—Ministerio de la Guerra, Alcalá, 53, teléfono 16552.—Ministerio de Fomento, Paseo de Atocha, 53, teléfono 73040.—Ministerio de Gobernación, Puerta del Sol, 7, teléfono 53037.—Ministerio de Hacienda, Alcalá, 11, teléfono 11370.—Instrucción, Alcalá, 34, teléfono 11667.—Ministerio de Justicia, San Bernardo, número 47, teléfono 14945.—Ministerio de Marina, Paseo del Prado, 3, teléfono 70412.—Trabajo, Marqués de la Ensenada, 8, teléfono 33391.—Ministerio de Comunicaciones, Plaza de Cánovas.

LOS MAS IMPORTANTES BANCOS

Central.—Alcalá, 31.—Teléfono 11140.
Calamarte.—Alcalá, 44 y 46.—Teléfono 12890.
Ahorros y Construcciones.—Prim, 5.—Teléf. 10993.
Avila.—Peligros, 1.—Teléfono 10164.
Aleman Tratatlantico.—P.º Prado, 16.—Tel. 12955.
Bilbao.—Alcalá, 16.—Teléfono 12866.
Castilla.—Pl. Independencia, 2.—Teléf. 52001.
Cataluña.—Av. C. Peñalver, 19.—Teléfono 14664.
Crédito Industrial.—P.º Recoletos, 6.—Tel. 53834.
Crédito Local de España.—Alcalá, 22.—Tel. 12850.
España.—Alcalá y Salón del Prado.—Teléf. 11110.
Español de Crédito.—Alcalá, 14.—Teléfono 11126.
Español de Crédito Hipotecario.—Sagasta, 4.
Español del Río de la Plata.—Alcalá, 57.—Tel. 11040.
Germánico-América del Sur.—C.ª S. Jerónimo, 32.
Hipotecario.—Paseo de Recoletos, 12.
Hispano-Americano.—Plaza de Canalejas, 1.
Hispano de Edificación.—Av. C. Peñalver, 8 y 10.
Industria y Comercio.—C.ª San Jerónimo, 43.
Matritense.—San Agustín, 3.
Nacional de Mutualidades.—Serrano, 5.
Popular de León XIII.—Costanilla San Andrés, 7.
Sáinz.—Alcalá, 12.
Urquijo.—Alcalá, 55.
Vitalicio de España.—Alcalá, 25.
Vizcaya.—Nicolás M.ª Rivero, 8 y 10.
Zaragozano.—Nicolás M.ª Rivero, 4 y 6.
Anglo South American.—Av. C. Peñalver, 21.
Crédit Lyonnais.—Alcalá, 10.
Bolsa de Madrid.—Plaza de la Lealtad.

TEATROS DISTINGUIDOS

Calderón.—Atocha, 12.—Teléfono 10187.
Price.—Plaza del Rey, 7.—Teléfono 51908.
Cómico.—Mariana Pineda, 10.—Teléfono 10525.
Eslava.—Pasadizo de San Ginés.—Teléfono 14032.
Español.—Plaza del Príncipe Alfonso.—Teléf. 12121.
Fontalba.—Av. Pi y Margall, 6.—Teléfono 14419.
Isabel.—Barquillo, 14.—Teléfono 14778.
Lara.—Corredera de San Pablo, 17.—Teléf. 11631.
Pavón.—Embajadores, 11.—Teléfono 72315.
Teatro Maravillas.—Malasaña, 6.—Teléfono 36993.

SASTRERIA GALINDO

CORTE PROPIO

TRAJES ULTIMA MODA



GABARDINAS TRINCHERAS

SE ADMITEN GÉNEROS PARA SU CONFECCIÓN
8, Concepción Jerónima, 8. — Teléfono 72746

LA CORUÑA MARTIN NAVAZO

Vinos - Restaurant - Cervezas - Licores
de todas las marcas - Mariscos
del día - Aperitivos y bocadillos
—:— La Peña más clásica :—

4, ALCALÁ, 4

PIJAMAS, CAMISAS Y CORBATAS

¡Imposible mejorar nuestro surtido y precios!

“EL FENIX”

MAYOR, 37 (esquina)

VILLA-ROSA RESTAURANT

El mejor y más típico en su género
y el preferido por la buena Sociedad
SERVICIO PERMANENTE

PLATO DEL DIA

SERVICIO A LA CARTA

Visite usted VILLA-ROSA
Plaza del Príncipe Alfonso, 17. — Teléfono 12270

La antigua Cerámica NIVEIRO

DE TALAVERA

Por mejora y ampliación de local ha trasladado la EXPOSICION y VENTA de sus preciosos e inmejorables artículos a

Paseo de Recoletos, 14 Tel. 57769



LITERATURA

NUESTROS CLÁSICOS

con cerrar los párpados,
y espectador único
ya hace santos años,
ni un solo momento
me sentí cansado
de oír su desfile
y oír sus relatos
Los unos, que emplean
los tonos dramáticos,
se quejan de olvidos,
se duelen de engaños
y rugen o lloran
fieros o románticos
por celos furiosos

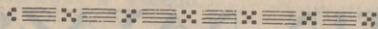

PAVÓN

Compañía de revistas de CELIA GÁMEZ

4,30: ¡Me acuesto a las 8!

6,30: Las guapas.

10,45: ¡Me acuesto a las 8!

Creación de CELIA GÁMEZ

Muy pronto estreno de

LAS LEANDRAS

Del maestro ALONSO.

PRICE

Dirección y Empresa:
M. SANCHEZ REXACH

4 (Popular), 6,30 y 10,30:
fres funciones de circo to-
mando parte los artistas de
más fama mundial y éxito
clamoroso y el número de
¡risa inacabable!

LOS PERROS ALBAÑILES

E S P A Ñ O L

A las 10:

Opera.

C O M E D I A

A las 6,30 y 10,30:

MI PADRE

C Ó M I C O

A las 6,30 y 10,30:

LA CURSI DEL HONGO

ESLAVA

Compañía de revistas de BLANCA POZAS

A las 4,30:

Aqui hacen falta tres hombres

y

¡Viva la República!

A las 6,30 y 10,45:

ME CA-O EN LA MAR



Un crimen

El móvil del crimen
encontró encima una
supone que llevaría los

Un mes había transeu
la no podía borrar de su
qués el que ella había vis
Y su abuelo también p
dió a la ida de su nieta a
descubrir algo.

Pero el marqués, a qu
interfecto había dicho re
casa, la sujetó a la vigilan
salir más de la posesión.
el marqués. Su ayuda de
especialmente por la noc

Angela apenas se sep
hubo de salir de su habit
la voz de éste que gritaba
Trémula de espanto, se

El ayuda de cámara es
cía lavar el suelo; y el ma
dos los brazos como si tr
raba sordamente:

PELIKAN KURSA
Atocha, 68 Tel. 70
DANCING DE MO

A las 11 noche: ¡Grandioso éxito!
TEJER SISTERS-HERMANAS M

De 1 a la madrugada: SOUPE-T
2 Orquestas 2

Orquesta Pelikan
Orquesta The Best Boy

Domingos y festivos, a las 6 tarde
GRAN T



HOY
Octubre de 1931 3.203



Número 44.708

FABRICA DE IMPERMEABLES

ABRIGOS DE CUERO
Trincheras y gabardinas con forro impermeable desmontable.—Últimas novedades en impermeables checos para señoras y caballeros. Capitas para niños desde 8,50 pesetas.

FÉLIX RIESCO

Plaza del Progreso, núm. 3. -- MADRID -- Teléfono 73.666

ELAS Y MISTERIOSAS

misterioso

robo, puesto que no se le
siempre y en la cual se
los h
muerte de Roque, y Ange
la idea de que era el mar
ía vis
lo mismo, y por esto acae
arqués. Tal vez allí podría
quietado lo que la hija del
una vez que la tuvo en su
da de cámara y no la dejó
después empezó a enfermar
se separaba de su lado, y
dillas horrosas.
madrina; pero una noche
ar por la del marqués oyó
Roque!
la puerta y miró por el
do y con una esponja pare
orado en la cama, extendi
azar algún objeto, murmu
(CONTINUARÁ)

Teatro Fígaro Calle del doctor Cortezo

Próxima inauguración del
Teatro y presentación de la
Compañía

Juan Bonafé

F O N T A L B A

A las 6,30 y 10,30:
LA DE LOS CLAVELES DOBLES

M A R T Í N

A las 5: Pelé y Melé.
A las 6,45 y 10,45: ¡Duro con
ellas! y La sal por arrobos.

M U Ñ O Z ¡S E C A

A las 6,30 y 10,30:
LA PRINCESA MARRÓN GLACÉ

Maravillas

Compañía de revistas de LINO RODRIGUEZ

A las 4,30: ¡A ver qué pasa,
Colasa!
A las 6,45 y 10,45: Campa-
nas a vuelo y ¡A ver qué pa-
sa, Colasa!
Pronto, estreno de
El as de copas

o amores frustrados.

Los otros, alegres,
ingenuos o cándidos
que ven la existencia
por distinto lado,
ante mí se ofrecen
con risas y cánticos,
felices y ricos
de fe y entusiasmo;
para ellos la vida,
tan llena de encantos,
se forma de amores,
sonrisas y halagos.
Y aunque mis actores
cómicos o trágicos,

(Continuará.)

María Isabel

Empreaa y Dirección:
ARTURO SERRANO

A las 6,30 y 10,30:

El peligro rosa

¡Éxito enorme!

SAAL
el. 70
MOL
no exha
NAS MA
P-R-T
i ka
sf Boy
tarde
e-TAN

JAI-ALAI

Consejo XI Telf. 17093

A las 4:
Formidables partidos
y remonte por los más
afamados
«ASES» de la Pelota.
(Veán carteles)

ALBERTO

Pulseras de pedida
especialidad



Últimas
creaciones

7, CARRETAS, 7

LOS MEJORES CAFES

- Oriental.—P.^a del Sol, 11 y 12.—Teléfono 13005.
- Lisboa.—Mayor, 1.—Teléfono 15800.
- Puerto Rico.—P.^a del Sol, 3.—Teléfono 14804.
- Universal.—P.^a del Sol, 15.—Teléfono 15807.
- Colonial.—Alcalá, 3.—Teléfono 12603.
- Maison Dorée.—Alcalá, 22.—Teléfono 15804.
- La Montaña.—Alcalá, 2.—Teléfono 15020.
- Norte.—Montera, 54.—Teléfono 16802.
- Colón.—Alcalá, 17.—Teléfono 16022.
- Correos.—P.^a del Sol, 10.—Teléfono 12466.
- Gijón.—Paseo de Recoletos, 21.—Teléfono 12607.
- Granja El Henar.—Alcalá, 40.—Teléfono 12079.
- Kutz.—Av. C. Peñalver, 16.—Teléfono 14219.
- Levante.—Puerta del Sol, 4.—Teléfono 12708.
- Madrid.—Alcalá, 9.—Teléfono 10257.
- María Cristina.—Mayor, 6.—Teléfono 15456.
- Nacional.—Toledo, 19.—Teléfono 10794.
- Regina.—Alcalá, 19.—Teléfono 12426.

GRANDES HOTELES

- Palace.—Plaza de las Cortes, 5.—Teléfono 11100.
- Ritz.—Plaza de la Lealtad, 1.—Teléfono 12856.
- París.—Alcalá, 2.—Teléfono 10260.
- Inglés.—Echegaray, 10.—Teléfono 11030.
- Reina Victoria.—Plaza del Angel, 8.—Teléf. 12870.
- Regina.—Alcalá, 19.—Teléfono 14683.
- Príncipe de Asturias.—Echegaray, 1.—Tel. 12873.
- Florida.—Plaza del Callao, 2.—Teléfono 18359.
- Grand Hotel.—Arenal, 19 y 21.—Teléfono 12185.
- Gran Vía.—Av. Pi y Margall, 3.—Teléfono 14680.
- Roma.—Av. C. Peñalver, 9.—Teléfono 16018.
- Savoy.—Paseo del Prado, 26.—Teléfono 11166.
- Alfonso XIII.—Av. Pi y Margall, 12.—Tel. 14780.
- Barcelona.—Mariana Pineda, 7.—Teléfono 11661.
- Biarritz.—Victoria, 2.—Teléfono 11537.

ALGUNOS SERVICIOS DEL AYUNTAMIENTO

Alcaldía-Presidencia, Plaza de la Villa, teléfono 10106.—Comisiones de Concejales, Plaza de la Villa, 5, teléfono 10808.—Tercera Casa consistorial, Plaza de la Constitución, 3, teléfono 10021.

AGUAS POTABLES Y ALCANTARILLADO

Dirección, Plaza de la Villa, 4, teléfono 10922.—Inspección, Casa Cisneros, Plaza de la Villa, 4, teléfono 11227.—Inspección de Alcantarillas, Plaza de la Constitución, 3, teléf. 10012.—Almacenes de la Villa, Santa Engracia, 104, teléf. 30034.—Alumbrado, Dirección, Plaza de la Villa, 5, teléf. 10624.—Arquitectos, Dirección, Plaza de la Villa, 4, teléf. 11406.—Carruajes, Dirección, Plaza de la Constitución, teléfono 11070.—Colegio de Ntra. Sra. de la Paloma, Dehesa de la Villa, teléf. 30410.—Depositaria Municipal, Plaza de la Villa, 5, teléf. 12853.—Ensanche, Jefe Negociado, Ayala, 14, teléf. 52859.—Inspección facultativa, Costanilla de los Angeles, 13, teléfono 13659.—Guarcia Municipal, Jefatura, Plaza de la Constitución, 3, teléf. 20021.—Guardia de Caballería, Costanilla de los Desamparados, 15, tel. 10651.—Imprenta municipal, Sacramento, 2, tel. 13337.—Incendios, Dirección, Imperial, 10, tel. 12800.—Laboratorio central, Bailén, 43, tel. 70320.—Puesto de Desinfección, Plaza de San Francisco, 3, tel. 73729.—Limpiezas, Dirección, Imperial, 10, tel. 14630.—Mataderos, Dirección, Paseo de la Choperá, tel. 70116.—Mercado de la Cebada, Plaza de la Cebada, teléfono

Bocadillos EL COCINERO

LOS MEJORES DEL MUNDO

Se sirven en las siguientes casas:

- Embajadores, 8, Teléf. 30.406.—Atocha, 110. —Atocha, 141.
- Duque de Alba, 7 y Carretera de Aragón, 9

Esta se sirve de la conocida fábrica de Pan de Viena, marca EL SOL, San Marcos, 26.

JABON Y LEJIA



CATARINEU

ACEITES FILTRADOS - Pidanse en todas partes
ARAVACA-FUENCARRAL

DESPACHO EN MADRID: FUENCARRAL, 58
TELEFONO 10427

SERVICIO DE CORREOS

CENTRAL DE CORREOS (PLAZA DE CASTELAR)

ESTAFETAS URBANAS

Núm. 1 Jorge Juan, 20 y 22.—2 General Zabala, 14 (Prosperidad).—3 Santa Engracia, 155.—4 Florida, 7.—5 Carrera de San Francisco, 17.—6 General Orzá, 8.—7 Santa Isabel, (esquina a Brumen).—8 Ronda Conde Duque, 11.—9 Hermosilla, 89.—10 Fuencarral, 188.—11 Paseo de Extremadura, 28.—12 Magdalena, 12.—13 Lozano, 14 (Guindalera).—14 Montalbán, 1 (Central).

SERVICIO DE TRANVIAS

Sitios de recogida: Estación del Norte.—Atocha (puerta y glorieta).—Plaza de Castelar.—Puerta del Sol (frente a Gobernación y esquina a Carreras).—Nicolás María Rivero (esquina a San Jerónimo).—Plaza de la Independencia.—Claudio Coello (esquina a Alcalá).—Red de San Luis.—Princesa (cruce con Marqués de Urquijo).—Plaza Mayor.—Cuatro Camines y Ventosa del Espíritu Santo. Horas: de 8 a 12 y media de la mañana y de 4 a 8 y media de la tarde.

ESTACIÓN DEL NORTE

Horas de recogida: de las 16 a las 21.50.

Cartas.—Cinco minutos antes de la salida de los trenes.

Impresos.—Desde las 16 hasta las 18.

Certificados y Valores. Correo de Galicia, hasta las 16.40. Correo de Santander 17.—Correo de Asturias, 18.40.—Expres de Irún, 21.00.—Correo de Irún, 21.30.—Mixtos de Galicia, Asturias y Santander, 21.00.

Horas de recogida de las cartas.—Galicia, a las 15.40. Asturias y Santander, 16.40.—Aragón y Cataluña, 17.05.—Tajo (Cáceres) y Extremadura, 17.30.—Alicante y Murcia, 17.55.—Valencia, 19.10.—Andalucía, 19.30.—Norte y Extr. nro, 21.00.

Cartas certificadas.—De 9 de la mañana a 12 de la noche. Para que salgan en los correos del día, precisa certificar dos horas antes de la salida de los trenes correos. En otro caso, utilízense las Estafetas de alcance de las Estaciones del Norte y Mediodía. Para el Extranjero, de 9 a 5 y de 7 a 12 de la noche.

Valores declarados.—De 10 de la mañana a las 17.30, a excepción de Galicia, Asturias y Santander, a las 15.00. Aragón y Cataluña, a las 16.30.—Andalucía y Norte, a las 18.—Caja: de 11 a 17.—Domingos, de 11 a 18.

Impresos certificados.—(Por la calle de Montalbán, en el Pasaje, a la izquierda).—Líneas de Galicia, Asturias, Santander, Segovia y Salamanca, de 10 a 13.30.—Líneas de Aragón, Extremadura, Tajo, Mediterráneo y Cuenca, de 10 a 14.50.—Líneas de Andalucía, Norte, Almorox y Colmenar, de 10 a 15.50. Estas horas son para el público que imponga de 1 a 8 certificados. Siendo más de 8, precisa relación por duplicado y sólo de 10 a 13.00, para el extranjero de 9 a 12.

Lista de Correos. De 9 de la mañana a 6 de la tarde.

ESTACIÓN DEL MEDIODÍA

Horas de servicio.—De las 16.30 a las 21.30.

Cartas.—Hasta diez minutos antes de la salida de los trenes.

Periódicos e impresos.—Cuenca, hasta las 16.40.—Aragón, hasta las 17.30.—Demás líneas, hasta las 18.

Certificados y valores.—Cuenca, hasta las 16.40.—Aragón (expres), 17.30.—Aragón (correo), 17.45.—Extremadura, 18.0.—Andalucía (expres), 19.30.—Alicante y Cartagena, 19.45.—Andalucía (correo), 20.10.—Valencia (expres), 20.45.

no 70405.—Mercado de los Mostenses, Plaza de los Mostenses, teléf. 15279.—Parques y jardines, Dirección, Parque de Madrid, teléf. 54382.—Puericultura, Casa central, Peñón, 23, teléfono 71341.

CASAS DE SOCORRO

Buenavista: Castelló, 65, teléfono 52430.—Centro: Navas de Tolosa, 3, teléfono 10025.—Congreso: Fuencarral, 8, teléfono 10048.—Congreso (sucursal): Hermosilla, 51, teléfono 30204.—Chamberí: Eloy Gonzalo, 15, teléfono 30271.—Chamberí (sucursal): Santa Engracia, 130, teléfono 30268.—Hospicio: Augusto Figueroa, 43, teléfono 16139.—Hospital (sucursal): Santa Isabel, 36, teléfono 74424.—Inclusa: Encamienda, 21, teléfono 70254.—Latina: Carrera de San Francisco, 8, teléfono 70050.—Latina (sucursal): General Ricardos, 4, teléfono 70755.—Palacio: Cristino Martos, 5, teléfono 30073.—Palacio (sucursal): Plaza del Puente de Segovia, 3, teléfono 70120.—Universidad: Alberto Aguilera, esquina a Vallehermoso, teléfono 32142.

Líneas aéreas españolas

Servicio diario a SEVILLA y BARCELONA

HORARIO

Salida de Getafe (Madrid) para Sevilla, a las 14,30
Precio, 125 pesetas
 Salida de Getafe (Madrid) para Barcelona, a las 9'15
Precio, 150 pesetas
 Línea SEVILLA-CANARIAS-SEVILLA
 Salida de Sevilla los días 5, 10, 15, 20, 25 y 30 de cada mes.

Billetes de ida y vuelta con el 15 por 100 de descuento. Transporte gratuito de 15 kilogramos de equipaje.
 Transporte rápido de MERCANCIAS a 1'50 ptas. km.
Informes en agencias y hoteles

Despacho central, Antonio Maura, número 2. Teléfonos, 18230 y 18238. Despacho auxiliar, avenida Conde Peñalver, 18. (Hispano Suiza. Telf. 16067, Madrra.

LÍNEAS DE TRANVIAS

| | | | |
|---------------------------------------|------|------------------------------------|------|
| 1 Sol-alamanca | 0,15 | Sol-Especial P. de Toros, Corri- | 0,50 |
| 2 Sol-Argüelles | 0,15 | da de Novillos, 0,30.—Cda. de | 0,50 |
| 3 alamanca-Sol, 0,15 | 0,15 | Toros | 0,15 |
| 4 Sol-Ventas, 0,20 | 0,10 | Plaza Mayor-Leganes | 0,15 |
| 5 Sol-Paradinas | 0,15 | Cibeles-Puerta de Toledo | 0,15 |
| 6 Sol-Argüelles | 0,15 | 27 Pozas-Sol, 0,15.—Sol-Delicias | 0,15 |
| 7 Sol-Hipódromo | 0,15 | 28 Red de San Luis-Prospersidad | 0,20 |
| 8 Bombilla-Sol, 0,30 | 0,15 | 29 Puente-Vallecas-Antón Martín | 0,20 |
| 9 Sol-Bombilla, 0,30 | 0,15 | 30 Hipódromo-Chamartín la Rosa | 0,15 |
| 10 Estación del Norte | 0,20 | 31 ol-Diego de León (por S.) | 0,15 |
| 11 Argüelles-Bilbao-Retiro | 0,15 | 32 Santo Domingo-Estación Norte | 0,15 |
| 12 ol-Argüelles (Rosales) | 0,15 | 33 Santo Domingo-Pozas | 0,15 |
| 13 Antón Martín-Sol, 0,10 | 0,15 | 34 lanta Mayor-Puerta del Angel | 0,10 |
| 14 P. Vitis-S. J., 0,25.—ol-Qdo.-Cun- | 0,10 | 35 C. Caminos-Glorieta Bilbao | 0,10 |
| 15 P. Vallecas-ol, 0,25 | 0,10 | 36 Cibeles-Puerta de la Princesa | 0,15 |
| 16 ber-Olavide | 0,10 | 37 Cibeles-Goya, (final) | 0,15 |
| 17 C. Caminos-Sol, 0,10.—ol-Pgs. | 0,05 | 38 Pozas-Plaza de Santa Cruz (p. r | 0,15 |
| 18 Obelisco-Sol, 0,10.—Sol.-Pco | 0,10 | 39 Ventura (Rodríguez) | 0,15 |
| 19 C. Caminos. P. A. Martínez | 0,10 | 40 Pro-peridad.—P. A. Martínez | 0,15 |
| 20 C. Caminos-Red de San Luis | 0,15 | 41 Santo Domingo-Pozas 0,15. Po- | 0,10 |
| 21 Sol-Pozas (por Leganitos) | 0,15 | zas.—Escuela de Agricultura | 0,10 |
| 22 Sol-Fuentevilla | 0,15 | Puerta de Hierro | 0,20 |
| 23 Mayor-Carabanchel Bajo, 0,30 | 0,10 | 42 Cibeles-Plaza Manuel Recerra. | 0,15 |
| 24 Carabanchel-Alto. | 0,10 | 43 Plaza Mayor-Mataderos | 0,05 |
| | | 44 Quevedo-Cibeles-P. Atocha | 0,20 |
| | | 45 Glorieta de Bilbao-Colón-Goya. | 0,15 |
| | | 46 Glorieta Ruiz Jiménez-García | 0,15 |
| | | 47 Glorieta de San Francisco | 0,15 |
| | | 48 Glorieta de San Francisco | 0,15 |
| | | 49 Glorieta de San Francisco | 0,15 |
| | | 50 Glorieta de San Francisco | 0,15 |

La pérgola PALACIO RESTAURANT

Cuesta de las perlices

lell' 54 Avenida

TODOS LOS ADELANTOS MODERNOS

LAMAS ANTIGUA POR ESO SIRVE MEJOR

HUERTO

CAMORRA (MADRID)

CALZADOS ARELLANO

LOS MEJORES VISITE ESTA CASA

86, ATOCHA, 86

FABRICA DE PLISADOS

VAINICAS E INCRUSTACIONES MECÁNICAS

LA CASA MAS ANTIGUA DE MADRID

Se hacen toda clase de plisados y en todos los anchos. Unica Casa que tiene siempre las últimas creaciones de Paris

ARTURO HUERTA

FERNANDO VI, 12, PRAL. - TELEFONO 33681

Casa Marcelino

COLMADO TIPICO ANDALUZ

Marzanilla de las mejores marcas

GRAN BODEGA Recientemente inaugurada

VINOS DE MESA. Los más finos e inmejorables

Manuel Fernández y González, 8

TELEFONO 95.124

Confitería :: Pastelería :: Fiambres

N I Z A

Especialidades y creaciones para el te y postres

Se sirven LUNCHS

Argensola, 20 y Orellana, 16 :: Glorieta de Bilbao, 7 y Sagasta, 2 :: Teléfono 83.253

CLEMENTE Y GARCIA

CAMISERIA
Y
ROPA BLANCA

51-Mayor-51

Equipos Canastillas,
Batas, Blusas.
Especialidad en ropas para niños.

RUMBOS PARA AUTOMOVILES

- Madrid-Irún (por Aranda), 488 kilómetros.
- Madrid-Irún (por Valladolid), 558 kilómetros.
- Madrid-Irún (por Soria), 496 kilómetros.
- Madrid-Bilbao (por Aranda), 396 kilómetros.
- Madrid-Santander (por Aranda), 393 kilómetros.
- Madrid-Santander (por Valladolid), 466 kilómetros.
- Madrid-Gijón (por Valladolid), 476 kilómetros.
- Madrid-Vigo (por Salamanca), 665 kilómetros.
- Madrid-La Coruña (por Lugo), 609 kilómetros.
- Madrid-Barcelona (por Zaragoza), 628 kilómetros.
- Madrid-Barcelona (por Alcañiz), 629 kilómetros.
- Madrid-Valencia (por Tarancón), 351 kilómetros.
- Madrid-Alicante (por Albacete), 422 kilómetros.
- Madrid-Cartagena (por Ocaña), 441 kilómetros.
- Madrid-Sevilla (por Córdoba), 542 kilómetros.
- Madrid-Sevilla (por Mérida), 545 kilómetros.
- Sevilla-Cádiz (por Jerez de la Frontera), 154 km.
- Madrid-Granada (por Jaén), 436 kilómetros.
- Madrid-Málaga (por Granada), 564 kilómetros.
- Madrid-Toledo, 70 kilómetros.
- Madrid-Salamanca, 214 kilómetros.
- Madrid-Badajoz (por Trujillo), 407 kilómetros.

Tarifa general de la Compañía del Metropolitano "Madrid".

PUERTA DEL SOL A TETUAN DE LAS VICTORIAS, 0,30.
CON ESTACIONES EN ALVARADO Y ESTRECHO

| | | | | | | | | | | | | | | | | | | | | | |
|---------------|---|----|----|----|----|----|----|----|----|-----|-----|-----|-----|-----|-----|-----|-----|-----|-----|-----|----|
| E. del Norte | 0 | 20 | 30 | 40 | 50 | 60 | 70 | 80 | 90 | 100 | 110 | 120 | 130 | 140 | 150 | 160 | 170 | 180 | 190 | 200 | |
| Quevedo... | 0 | 20 | 20 | 20 | 20 | 20 | 20 | 20 | 20 | 20 | 20 | 20 | 20 | 20 | 20 | 20 | 20 | 20 | 20 | 20 | 20 |
| S. Bernardo | 0 | 20 | 20 | 20 | 20 | 20 | 20 | 20 | 20 | 20 | 20 | 20 | 20 | 20 | 20 | 20 | 20 | 20 | 20 | 20 | 20 |
| Noviciado... | 0 | 20 | 20 | 20 | 20 | 20 | 20 | 20 | 20 | 20 | 20 | 20 | 20 | 20 | 20 | 20 | 20 | 20 | 20 | 20 | 20 |
| St. Domin.º | 0 | 20 | 20 | 20 | 20 | 20 | 20 | 20 | 20 | 20 | 20 | 20 | 20 | 20 | 20 | 20 | 20 | 20 | 20 | 20 | 20 |
| Isabel II. . | 0 | 20 | 20 | 20 | 20 | 20 | 20 | 20 | 20 | 20 | 20 | 20 | 20 | 20 | 20 | 20 | 20 | 20 | 20 | 20 | 20 |
| Sevilla... | 0 | 20 | 20 | 20 | 20 | 20 | 20 | 20 | 20 | 20 | 20 | 20 | 20 | 20 | 20 | 20 | 20 | 20 | 20 | 20 | 20 |
| Banco... | 0 | 20 | 20 | 20 | 20 | 20 | 20 | 20 | 20 | 20 | 20 | 20 | 20 | 20 | 20 | 20 | 20 | 20 | 20 | 20 | 20 |
| Retiro... | 0 | 20 | 20 | 20 | 20 | 20 | 20 | 20 | 20 | 20 | 20 | 20 | 20 | 20 | 20 | 20 | 20 | 20 | 20 | 20 | 20 |
| P. Vergara... | 0 | 20 | 20 | 20 | 20 | 20 | 20 | 20 | 20 | 20 | 20 | 20 | 20 | 20 | 20 | 20 | 20 | 20 | 20 | 20 | 20 |
| Goya... | 0 | 20 | 20 | 20 | 20 | 20 | 20 | 20 | 20 | 20 | 20 | 20 | 20 | 20 | 20 | 20 | 20 | 20 | 20 | 20 | 20 |
| M. Becerra... | 0 | 20 | 20 | 20 | 20 | 20 | 20 | 20 | 20 | 20 | 20 | 20 | 20 | 20 | 20 | 20 | 20 | 20 | 20 | 20 | 20 |
| Ventas... | 0 | 20 | 20 | 20 | 20 | 20 | 20 | 20 | 20 | 20 | 20 | 20 | 20 | 20 | 20 | 20 | 20 | 20 | 20 | 20 | 20 |
| P. Valdeca... | 0 | 20 | 20 | 20 | 20 | 20 | 20 | 20 | 20 | 20 | 20 | 20 | 20 | 20 | 20 | 20 | 20 | 20 | 20 | 20 | 20 |
| Pacifico... | 0 | 20 | 20 | 20 | 20 | 20 | 20 | 20 | 20 | 20 | 20 | 20 | 20 | 20 | 20 | 20 | 20 | 20 | 20 | 20 | 20 |
| Atocha... | 0 | 20 | 20 | 20 | 20 | 20 | 20 | 20 | 20 | 20 | 20 | 20 | 20 | 20 | 20 | 20 | 20 | 20 | 20 | 20 | 20 |
| A. Martín... | 0 | 20 | 20 | 20 | 20 | 20 | 20 | 20 | 20 | 20 | 20 | 20 | 20 | 20 | 20 | 20 | 20 | 20 | 20 | 20 | 20 |
| Progreso... | 0 | 20 | 20 | 20 | 20 | 20 | 20 | 20 | 20 | 20 | 20 | 20 | 20 | 20 | 20 | 20 | 20 | 20 | 20 | 20 | 20 |
| P. del Sol... | 0 | 20 | 20 | 20 | 20 | 20 | 20 | 20 | 20 | 20 | 20 | 20 | 20 | 20 | 20 | 20 | 20 | 20 | 20 | 20 | 20 |
| Gran Vía... | 0 | 20 | 20 | 20 | 20 | 20 | 20 | 20 | 20 | 20 | 20 | 20 | 20 | 20 | 20 | 20 | 20 | 20 | 20 | 20 | 20 |
| Tribunal... | 0 | 20 | 20 | 20 | 20 | 20 | 20 | 20 | 20 | 20 | 20 | 20 | 20 | 20 | 20 | 20 | 20 | 20 | 20 | 20 | 20 |
| Bilbao... | 0 | 20 | 20 | 20 | 20 | 20 | 20 | 20 | 20 | 20 | 20 | 20 | 20 | 20 | 20 | 20 | 20 | 20 | 20 | 20 | 20 |
| Chamberí... | 0 | 20 | 20 | 20 | 20 | 20 | 20 | 20 | 20 | 20 | 20 | 20 | 20 | 20 | 20 | 20 | 20 | 20 | 20 | 20 | 20 |
| Iglesia... | 0 | 20 | 20 | 20 | 20 | 20 | 20 | 20 | 20 | 20 | 20 | 20 | 20 | 20 | 20 | 20 | 20 | 20 | 20 | 20 | 20 |
| Rfos Rosas... | 0 | 20 | 20 | 20 | 20 | 20 | 20 | 20 | 20 | 20 | 20 | 20 | 20 | 20 | 20 | 20 | 20 | 20 | 20 | 20 | 20 |
| C. Caminos... | 0 | 20 | 20 | 20 | 20 | 20 | 20 | 20 | 20 | 20 | 20 | 20 | 20 | 20 | 20 | 20 | 20 | 20 | 20 | 20 | 20 |

FOTOGRAFIA LAURGRAFF

Magníficas postales desde tres ptas., kilométricos, pasaportes y carnets entregados en el acto.

SE HACEN AMPLIACIONES

42, MONTPEÑA, 42, PLANTA BAJA

Sucursal: FUENCARRAL, 147
(junto al Teatro Fuencarral)

CORBATAS :: CAMISAS

INMENSO SÚRTIDO

ESPECIALIDAD EN CAMISAS A MEDIDA

LA NOVEDAD

42, SAN BERNARDO, 42

JUGUETERIA

Viuda de Juan Gómez

RELOJERÍA, BISUTERÍA, PARAGUAS Y BOLSILLOS

Casa acreditada en composuras de muñecos

Conde Romanones, 8 y 10 - Teléfono 72 767

LA REGIONAL

VINOS FINOS DE MESA :: SERVICIO A DOMICILIO

Gran vino «EL PADRE ETERNO»

:: y blanco «LA PALMA» ::

1, LOS MADRAZO, 1.-TELEF. 13563

EL MESON DEL SEGOVIANO

CAVA BAJA, núms. 41 y 28 :: Teléfono 72932

El sitio más popular de la corte, donde pueden admirar los famosos frescos del pintor ARTURO ORTIZ ALGUACIL
LOS JUEVES, Pote gallego.

NO DEJE DE VISITAR ESTE FAMOSO MESON

CENTRO DE SUSCRIPCIONES DE LA EQUITATIVA DE MADRID

Seguros de enfermedades con Sanatorio quirúrgico, de todas clases de especiales, por cuotas mensuales desde 1,25 a 9,80. Seguros de entierro desde 0,50 a 2,50 ptas., con sepultura perpetua, una persona sola 0,60 al mes.

Meson de Paredes, 48

ZACARIAS MADRID

Sastrería

Terrado

Sastrería

*Proveedor de las Cooperativas del Ministerio
de la Guerra e Instituciones.*

LEGANITOS

2

Teléfono 13799

Trajes
Gabanes
Trincheras

Uniformes
de
todas clases



PLAZOS Y CONTADO



JOSE GUILLAMON

CALEFACCIONES Y SANEAMIENTOS

Aplicaciones generales del calor
a edificios y a la industria.

ESPECIALIDAD EN CALEFACCIONES INDEPENDIENTES POR PISOS. MÁS DE 2.000 INSTALACIONES FUNCIONANDO EN TODA ESPAÑA

PROYECTOS Y PRESUPUESTOS GRATIS

Oficinas: **SAGASTA, 7** duplicado

TELÉFONO 33875

Sucursal en **MURCIA: Plaza de San Bartolomé, 1 y 2**

KARDEX

FICHERO VISIBLE PERFECTO



CAJAS DE CAUDALES
MUEBLES DE ACERO
PARA OFICINAS
ARCHIVADORES, MESAS,
ARMARIOS, ETC

Rudy Meyer

Montera, 28

MADRID



La Bondad

ESTRELLA, 13

SELECTOS ACEITES, VINOS DE MESA Y JABONES
EXQUISITOS CAFÉS, AZÚCARES Y CHOCOLATES

Servicio a domicilio rápidamente - Teléfono núm. 19.697

PROPIETARIO DE LOS VINOS RIOJA GRAN DUQUE Y DUCAL
ABASTECEDOR DE LOS PRINCIPALES HOTELES Y RESTAURANTS

Mi orgullo

ES EL ASPIRADOR DE POLVO

VAMPIRO

Con él puedo limpiar las alfombras, los muebles y tapices sin que quede una partícula de polvo.

ENCERADORAS ELÉCTRICAS
Hobby - Dandy - Victor - Express

A. E. G.—Sección Santo

Paseo de Recoletos, 17

Teléfono 19447



**CALIDAD
COMODIDAD**



**APARATOS DE
CALEFACCION**
IMPRESINDIBLES PARA LA CASA

En todos los buenos,
acreditados estable-
cimientos del ramo

y

A. E. G. Ibérica
de Electricidad

(S. A.)

