

Noveno año de publicación no interrumpida



Espectáculos de Madrid

REVISTA DIARIA

GUIA DE LA CAPITAL
-NOVELAS- PASATIEMPOS-
-CRONICAS DE TEATROS-
-TOROS-



ESTRATON
CONDE ROMANONES
ESQ. A AVILA CON BARRIO DE LA

Reparto Gratis

- DIRECCION -
2-CONDE DE ROMANONES, 2



MECAPHONE

EL FONOGRAFO PORTATIL MAS POTENTE
Y DE MAS CLARO SONIDO

VENTA EXCLUSIVA:

Unión Musical Española

Carrera de San Jerónimo, 30, y Preciados, 5 - Madrid

Ferre-Durán

LA MARAVILLA DEL SIGLO



¿Ha oído Ud. la

NUEVA GRAMOLA CON CAMARA ACÚSTICA "REINTRANTE?"

En caso negativo, hágalo en seguida. Acuda sin pérdida de tiempo a un agente nuestro y pida una audición musical con este nuevo instrumento. Al escuchar las primeras notas sentirá usted la sensación de que los artistas se hallan en su presencia. Su ánimo quedará cautivado ante esta nueva maravilla, y radiante de placer deseará usted adquirir este prodigioso aparato, que reproduce todos los sonidos musicales con una precisión verdadera admirable. Una sola audición le convencerá.

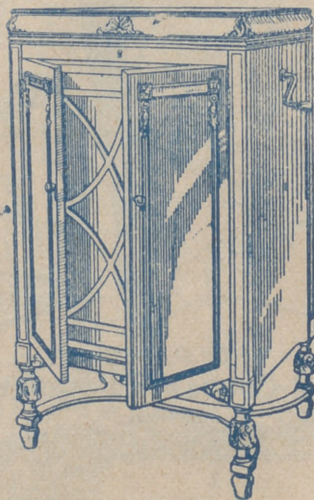

La Voz de su Amo

COMPañÍA DEL GRAMÓFONO, S. A. E.
AVENIDA DE PÍ Y MARGALL, 1.—MADRID

Fábrica:
URGEL, N.º 234
BARCELONA



DISTRIBUCION DE NUESTRAS TIRADAS



Todos los días, de doce y media a dos, en los Casinos de Madrid, Bellas Artes, Gran Peña; en los Hoteles Palace, París, Inglés, Reina Victoria, Regina y Principe de Asturias. De cuatro a cinco (tarde), en los siguientes Cafés y de esta forma: *Martes, Jueves y Sábados*, Cafés Oriental, Lisboa, Puerto Rico, Universal y Colonial. *Miércoles, Viernes y Domingos*, Lyon d'Or, Maison Dorée, Café-Bar La Montaña y Norte. Diariamente se reparte en los Bares Villa-Rosa, Plaza de Santa Ana, 17; «Madrid-Sevilla». Echegaray, 21, y en la Peluquería de Moda, Prado, 7.— Lo que avisamos a los señores anunciantes para que lo comprueben.

Para toda clase de anuncios y propagandas diríjense a la Dirección:
2, Conde de Romanones, 2

HORARIO DE TRENES

| NORTE | Salida | Llegada |
|---|--------|------------|
| Madrid a | | |
| Mixto Hendaya y Bilbao (1. ^a , 2. ^a y 3. ^a). | 6 | 19,40 |
| Rápido Santander-Gijón (vía Segovia), 1. ^a y 3. ^a , restaurant... | 9 | 22,15 |
| Rápido Hendaya (vía Avila), 1. ^a , butaca, y 2. ^a , restaurant... | 10,05 | 22,35 |
| Rápido Bilbao (vía Avila), 1. ^a y 2. ^a ... | 13 | 22,50 |
| Expreso Coruña (vía Segovia), 1. ^a y 3. ^a | 19,20 | 9,40 |
| Expreso Gijón (vía Segovia), 1. ^a , 2. ^a y 3. ^a | 22,15 | 8 |
| Surexpreso lujo Hendaya (sólo camas). | 21,20 | 9,15 |
| Exp. Hendaya-Bilbao (v. Avila), 1. ^a y 2. ^a | 22 | 9 |
| Expreso Hendaya-Salamanca-Portugal y Bilbao, 1. ^a y 3. ^a ... | 22,30 | 7 22,50 |
| Correo Santander (vía Avila)... | 19,30 | 8,15 |
| Correo Coruña-Vigo... | 19,40 | 7,45 |
| Correo Hendaya-Salamanca ... | 21,48 | 6 |
| Mixto Venta Baños-Coruña ... | 10,25 | 14,50 |
| NORTE GERCANIAS | | |
| Ligero Segovia... | 7,50 | 20,25 |
| Tranvía Avila... | 8,15 | 18 |
| Tranvía Avila y Cercedilla (domingos y días festivos)... | 10,10 | 8,48 |

Sigue en la cuarta plana.

ARMENGOL

ACREDITADA Y ANTIGUA LANERIA Y COLCHONERIA

Grandes existencias en lanas y telas adamasca-das y listadas para toda clase de colchones. Duvets, plumas, miraguanos, borras, zaleas, etcétera, etc.

BARQUILLO, 30 - Teléf. 34272

TELEFONO 10251



NO TIENE SUCURSALES

¿Quiere usted comer bien y económicamente? Visite en ADUANA, 21, el

Restaurant MOLINERO

Excelente servicio a la carta
 Cubiertos a 3 y 4 pesetas
 El Restaurant mejor de Madrid.

NORTE CERCANIAS

| | Salida | Llegada |
|--|--------|---------|
| Ligero Cercedilla-Escorial... | 14,10 | 21,05 |
| Ligero Avila ... | 17,10 | 12 |
| Mensajerías Segovia (para en Pouelo Torrelodones y Villalba) ... | 20,50 | 5 |

M. Z. A.

| | | |
|--------------------------------------|-------|-------|
| Tranvía a Getafe... | 6,20 | 7,45 |
| Omnibus a Alicante-Andalucía ... | 7 | 18,45 |
| Idem a Zaragoza-Barcelona... | 7,20 | 20,50 |
| Expreso a Badajoz... | 8,45 | 20,45 |
| Idem a Alicante y Valencia... | 9 | 19,40 |
| Idem a Zaragoza-Barcelona ... | 9,40 | 22 |
| Idem a Andalucía... | 9,50 | 20,25 |
| Idem a Andalucía... | 10,55 | 21,05 |
| Mensajerías a Alicante-Cartagena ... | 11,10 | 22,10 |
| Idem a Badajoz... | 12 | 17,30 |
| Expreso a Zaragoza... | 15,15 | 15,30 |
| Correo a Badajoz... | 19,45 | 9,40 |
| Expreso a Zaragoza-Barcelona ... | 20,20 | 9 |
| Correo a Zaragoza-Barcelona... | 20,40 | 8 |
| Idem a Andalucía... | 21,35 | 9,10 |
| Expreso a Andalucía... | 21,40 | 10 |
| Correo-Expreso a Cartagena... | 21,45 | 8,30 |
| Expreso a Valencia... | 22,10 | 8 |
| Idem a Sevilla... | 22,40 | 8,45 |
| Correo-Expreso a Alicante... | 23 | 7,30 |
| Idem a Andalucía... | 23,25 | 7 |

M. Z. A. CERCANIAS

| | | |
|------------------------------|-------|-------|
| Omnibus a Toledo... | 7 | 11,20 |
| Expreso a Toledo y Cuenca... | 9,10 | 17,15 |
| Omnibus a Cuenca ... | 17,15 | 10,40 |
| Idem a Aranjuez... | 13 | 8,30 |
| Correo a Cuenca... | 18,30 | 22,10 |
| Tranvía a Getafe... | 6,20 | 7,45 |
| Omnibus a Toledo... | 7,45 | 14,35 |
| Tranvía a Getafe... | 9,25 | 13,15 |
| Mensajerías a Toledo... | 12 | 17,30 |
| Tranvía a Getafe... | 14,15 | 16 |
| Correo a Toledo ... | 18,10 | 9 |
| Tranvía a Getafe... | 19,55 | 21,20 |
| Omnibus a Toledo... | 21,20 | 21,45 |

OESTE

| | | |
|----------------------------|-------|-------|
| Discrecional a Talavera... | 7,25 | 10,54 |
| Mixto a Cáceres-Lisboa... | 8,45 | 19,50 |
| Mercancías a Griñón... | 14 | 6,55 |
| Correo a Lisboa ... | 20,25 | 9,05 |
| Rápido a Lisboa ... | 23,28 | 8,26 |

AUTOMÓVILES

TARIFA PARA SU SERVICIO

FRANJA ENCARNADA

(SIN PROPINA)

| | |
|--|-------------|
| Los 800 primeros metros ... | 0'60 |
| Por cada 333 metros más o fracción... | 0'10 y 0'20 |
| Por cada hora que el coche esté parado ... | 4'00 |
| Despedidos en el tercer límite, se abonará por regreso ... | 1'25 |

CÓCHES DE PLAZA

| | |
|--------------------------------------|------|
| Por carreras.—Una o dos personas ... | 1'25 |
| Por cada asiento más ... | 0'50 |
| Por horas.—Una o dos personas ... | 3'00 |
| Por cada asiento más ... | 0'75 |

Salida Llegada



PARA HOMBRES

Ayer ventrudo, hoy enjuto, es que uso

LA FAJA DE JUSTO

JUSTO JUAN

10, CARMEN, 10

DEPOSITO DE LINOLEUM

Artículos de limpieza :: Tubos de goma
Hules de mesas y para encerados

FRANCISCO SERRANO

Droguería y Perfumería :: Depósito de suelas y tacones de goma

- CONDE DE ROMANONES 11 -

Teléfono 18557.—MADRID

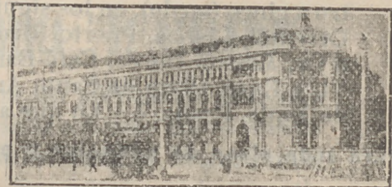

TARIFAS DE CORREOS

| Derecho certificado. | Cualquier peso | | 30 (h) |
|------------------------------------|--|------|--------|
| | peso | Cts. | |
| Sobres monederos objetos asegurado | Francia | Cts. | 15 |
| | queo | Cts. | 25 |
| Tipo peso | Gr. | Cts. | 20 |
| | Gr. | Cts. | 25 |
| Tarjetas postales | Senecillas | Cts. | 15 |
| | Cts. | Cts. | 15 |
| CARTAS | Francia | Cts. | 15 |
| | queo | Cts. | 25 |
| Tipo peso | Gr. | Cts. | 20 |
| | Gr. | Cts. | 25 |
| PUNTO DE DESTINO | Interior de las poblaciones ... | Gr. | 20 |
| | Península, islas Baleares, Canarias, posesiones españolas del Norte de Africa y Andorra Portugal, Gibraltar, Filipinas y América ... | Gr. | 25 |
| | Fernando Póo, Annobón, Corisco y demás posesiones del Golfo de Guinea ... | Gr. | 30 |
| | Oficinas españolas en Marruecos y Tángers ... | Gr. | 30 |
| | Todos los demás países. | Gr. | 40 |

(a) Los primeros 20 gramos son 40 céntimos, y cada 20 gramos que exceda de los 20 primeros, 20 céntimos. (h) Por excepción es de 5 céntimos solamente el importe de certificación para los impresos que contienen libros, sin que h. ya derecho a indemnización en caso de extravío.

PIJAMAS, CAMISAS Y CORBATAS

¡Imposible mejorar nuestro surtido y precios!

“EL FENIX”

MAYOR, 37 (esquina)

SERVICIOS DE LA CAPITAL

GOBIERNO ESPAÑOL.—MINISTERIOS

Presidencia del Consejo de Ministros, Paseo de la Castellana, 3, teléfono 30165.—Ministerio de Estado, Plaza de las Provincias, 1, teléfono 52849.—Economía Nacional, Paseo de Atocha, 1 y 3, teléf. 73569.—Ministerio de la Guerra, Alcalá, 53, teléfono 16552.—Ministerio de Fomento, Paseo de Atocha, 53, teléfono 73040.—Ministerio de Gobernación, Puerta del Sol, 7, teléfono 53037.—Ministerio de Hacienda, Alcalá, 11, teléfono 11370.—Instrucción, Alcalá, 34, teléfono 11667.—Ministerio de Justicia, San Bernardo, número 47, teléfono 14945.—Ministerio de Marina, Paseo del Prado, 3, teléfono 70412.—Trabajo, Marqués de la Ensenada, 8, teléfono 33391.—Ministerio de Comunicaciones, Plaza de Cánovas.

LOS MAS IMPORTANTES BANCOS

Central.—Alcalá, 31.—Teléfono 11140.
Calamarte.—Alcalá, 44 y 46.—Teléfono 12890.
Ahorros y Construcciones.—Prim, 5.—Teléf. 10993.
Avila.—Peligros, 1.—Teléfono 10164.
Alemán Trasatlántico.—P.º Prado, 16.—Tel. 12955.
Bilbao.—Alcalá, 16.—Teléfono 12866.
Castilla.—Pl. Independencia, 2.—Teléf. 52001.
Cataluña.—Av. C. Peñalver, 19.—Teléfono 14664.
Crédito Industrial.—P.º Recoletos, 6.—Tel. 53834.
Crédito Local de España.—Alcalá, 22.—Tel. 12850.
España.—Alcalá y Salón del Prado.—Teléf. 11110.
Español de Crédito.—Alcalá, 14.—Teléfono 11126.
Español de Crédito Hipotecario.—Sagasta, 4.
Español del Río de la Plata.—Alcalá, 57.—Tel. 11040.
Germánico-América del Sur.—C.ª S. Jerónimo, 32.
Hipotecario.—Paseo de Recoletos, 12.
Hispano-Americano.—Plaza de Canalejas, 1.
Hispano de Edificación.—Av. C. Peñalver, 8 y 10.
Industria y Comercio.—C.ª San Jerónimo, 43.
Matritense.—San Agustín, 3.
Nacional de Mutualidades.—Serrano, 5.
Popular de León XIII.—Costanilla San Andrés, 7.
Sáinz.—Alcalá, 12.
Urquijo.—Alcalá, 55.
Vitalicio de España.—Alcalá, 25.
Vizcaya.—Nicolás M.ª Rivero, 8 y 10.
Zaragozano.—Nicolás M.ª Rivero, 4 y 6.
Anglo South American.—Av. C. Peñalver, 21.
Crédit Lyonnais.—Alcalá, 10.
Bolsa de Madrid.—Plaza de la Lealtad.

TEATROS DISTINGUIDOS

Calderón.—Atocha, 12.—Teléfono 10187.
Price.—Plaza del Rey, 7.—Teléfono 51908.
Cómico.—Mariana Pineda, 10.—Teléfono 10525.
Eslava.—Pasadizo de San Ginés.—Teléfono 14032.
Español.—Plaza del Príncipe Alfonso.—Teléf. 12121.
Fontalba.—Av. Pi y Margall, 6.—Teléfono 14419.
Isabel.—Barquillo, 14.—Teléfono 14778.
Lara.—Corredera de San Pablo, 17.—Teléf. 11631.
Pavón.—Embajadores, 11.—Teléfono 72315.
De la Victoria.—C.ª San Jerónimo, 28.—Tel. 13458.
Zarzuela.—Jovellanos, 4 y 6.—Teléfono 14341.
Teatro Maravillas.—Malasaña, 6.—Teléfono 36993.

LOS MEJORES CAFES

Oriental.—P.ª del Sol, 11 y 12.—Teléfono 13005.
Lisboa.—Mayor, 1.—Teléfono 15800.
Puerto Rico.—P.ª del Sol, 3.—Teléfono 14804.
Universal.—P.ª del Sol, 15.—Teléfono 15807.
Colonial.—Alcalá, 3.—Teléfono 12603.
Maison Dorée.—Alcalá, 22.—Teléfono 15804.
La Montaña.—Alcalá, 2.—Teléfono 15020.
Norte.—Montera, 54.—Teléfono 16802.
Colón.—Alcalá, 17.—Teléfono 16022.
Correos.—P.ª del Sol, 10.—Teléfono 12466.

CALZADOS ARELLANO

LOS MEJORES
VISITE ESTA CASA

86, ATOCHA, 86

SASTRERIA GALINDO

CORTE PROPIO

TRAJES ULTIMA MODA



GABARDINAS y TRINCHERAS

SE ADMITEN GÉNEROS PARA SU CONFECCIÓN
8, Concepción Jerónima, 8. — Teléfono 72746

LA CORUÑA MARTIN NAVAZO

Vinos - Restaurant - Cervezas - Licores de todas las marcas - Mariscos del día - Aperitivos y bocadillos
—:—: La Peña más clásica :—:—

4, ALCALÁ, 4

FABRICA Y ALMACEN DE PIANOS

ORGANOS Y ARMONIUMS

RICARDO RODRIGUEZ

VENTAS AL CONTADO Y A PLAZOS

Despacho: Ventura de la Vega, 3
Talleres: PIZARRO, núm. 19 (Palacio de Cheste)
TELEFONO 12344

VILLA-ROSA RESTAURANT

El mejor y más típico en su género y el preferido por la buena Sociedad
SERVICIO PERMANENTE

PLATO DEL DIA

SERVICIO A LA CARTA

Visite usted VILLA-ROSA
Plaza del Príncipe Alfonso, 17. — Teléfono 12270

La antigua Cerámica NIVEIRO

DE TALAVERA

Por mejora y ampliación de local ha trasladado la EXPOSICION y VENTA de sus preciosos e inmejorables artículos a

Paseo de Recoletos, 14 Tel. 57769



LITERATURA

NUESTROS CLÁSICOS

con faz y voz sombrías,
sa fué hacia él gritando:
«¡Bretón! ¡Que ya la diñas!
¡Bretón! ¡Que te comemos!
¡Bretón! ¡Que te las lías!...»

Los otros, ante aquella
conducta tan indigna:
«¿Qué haces?—le gritaron.

¿Por qué le martirizas?...»

Y él, loco de apetito,
volviendo a ellos la vista,
muy serio y en voz baja
repuso sin malicia:

«¡¡Voy a ver si le pongo
la carne de gallina!!»

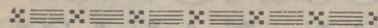

La Samaritana

Agua te pide el Señor
cuando agua vas a sacar,
la quiere para saciar
su sed ardiente de amor.

No rehuyas de acceder;
dásela con todo halago
que El, mujer, te dará en pago
otra mejor a beber.

PRICE

Dirección y Nmpresa:
M. SANCHEZ REXACH

A las 6,30 y 10,30:
Dos grandiosas funciones
por la formidable Compañía de Circo Internacional
compuesta por atracciones
de fama mundial.
¡No falte hoy a Price!

COMEDIA

A las 10,30:
¡DI QUE ERES TU!

LATINA

A las 6: La revoltosa.
A las 7: La Reina mora y Los granujas.
A las 10,45: La gente seria y El terrible Pérez.

VICTORIA

A las 6,30 y 10,45:
Flores de lujo

PALACIO DE LA PRENSA

Tarde y noche, formidable programa de cine sonoro.

CINE DEL CALLAO

Tarde y noche. Salón y Terraza, colosal programa de cine sonoro.

NOVELAS Y

JUDITH

—Si que voy— contestó
—Todos vamos—añadió
Cárcel.

—No tengáis cuidado, de
para comer. Yo recorrería
la mano encima del hombre
si fuera un caballo indómito

Un momento después sub
minaba el horizonte y la sup
de joyas. La joven corsa per
trise cusa situada en la col
unos ojos que expresasen tan

—¡Oh!— exclamó al verme
defienda; vosotros sois ing
radla por Dics.

—Pero si libertamos a
ella?—preguntó el capitán.

—¡Bendigaos Dios!—excl
vendriais; traed a la señorita
que me acompaña, y la cond
Girolata.

—¿Y por qué no vais a
—Nuestro bote tiene más
donde se ha de ir—repuso la



PELIKAN KURSAAL
Atocha, 68 Telf. 70933
DANCING DE MODA

A las 11 noche: ¡Grandioso éxito! de
HERMANAS ESPINOSA-PITUSILLA
De 1 a la madrugada: SOUPER-T NO
2 Orquestas 2
Orquesta Pelikan y
Orquesta The Best Boys
Domingos y festivos, a las 6 tarde,
GRAN TANGO



3.172

Y COSAS MISTERIOSAS
DE SARI

que nos expongamos a ir a la
una hora estaremos de vuelta
para tener el gusto de poner
astiga a una pobre joven como
de al freno.
todos a cubierta; la Luna ilu-
del mar parecía una alfombra
inmóvil con la vista fija en la
a fe que jamás había visto yo
n año.
matará, y no tiene quien la
ing no pegáis a las mujeres; ampa-
a señorita, ¿qué haremos con
án.
joven—. Ya pensaba yo que
bote, tripulado por el hombre
cond a casa de su hermano en la
vos misma? - pregunté yo.
podríamos hacerle pasar por
(CONTINUARÁ)



Número 44.708

FABRICA DE IMPERMEABLES

ABRIGOS DE CUERO
Trincheras y gabardinas con forro impermeable desmontable.—Últimas novedades en impermeables checos para señoras y caballeros.
Capitas para niños desde 8,50 pesetas.

FÉLIX RIESCO

Plaza del Progreso, núm. 3. -- MADRID -- Teléfono 73.666

Calderón

A las 6,45:
Doña Francisquita
A las 10,45:
La loca juventud
y
Miss Guindalera

ZARZUELA

A las 7: Como los propios ángeles.
A las 11: Zaragüeta.

FUENCARRAL

A las 6,45 y 10,45: Todo el año es Carnaval y Campanas a vuelo.

ALKÁZAR

A las 7 y 11: Grandioso programa de Varietés. ¡Éxito!
LUISITA ESTESO

IDEAL ROSALES

Formidable programa de
:: VARIÉTÉS ::
50 ARTISTAS 50

BATACLAN

(PASEO ROSALES)
11 noche:
Gran programa de Varietés y
SOUPER - TANGO

Agua viva; don precioso que perennemente brota, y basta con una gota para ser siempre dichoso.

Agua que alienta el profeta y al apóstol fortalece, y dulce consuelo ofrece al mendigo y al asceta.

Agua que el pecado lava porque es purificadora, y al alma que sufre y llora convierte en reina su esclava.

Agua, en fin, que pura llueve sin enturbiarse jamás, y cuando se bebe más con más ansiedad se bebe.

No se la niegues, mujer, si agua te pide el Señor; porque El otra cosa que es mejor te dará, en cambio, a beber.

No te opongas a su anhelo ¡oh, pobre Samaritana! la tuya de un pozo mana y la de El llueve del cielo...

Y pues El lo quiere así, dale a beber cuanto quiera. ¡Ah, si agua a mí me pidiera como te la pide a ti!

JOSÉ M. DEL TODO.

Maravillas

Malasaña, 6 Telf. 36993
Compañía de revistas de BLANCA POZAS

A las 6,45: Ku-Klus-Klan.
A las 10,45: Aquí hacen falta tres hombres y ¡Viva la República!, por Blanquita Pozas, Castrito y 40 bellezas.
¡Éxito colosal!

ALBERTO

Pulseras de pedida
especialidad



Últimas
creaciones

7, CARRETAS, 7

Gijón.—Paseo de Recoletos, 21.—Teléfono 12607.
 Granja El Henar.—Alcalá, 40.—Teléfono 12079.
 Kutz.—Av. C. Peñalver, 16.—Teléfono 14219.
 Levante.—Puerta del Sol, 4.—Teléfono 12708.
 Madrid.—Alcalá, 9.—Teléfono 10257.
 María Cristina.—Mayor, 6.—Teléfono 15456.
 Nacional.—Toledo, 19.—Teléfono 10794.
 Regina.—Alcalá, 19.—Teléfono 12426.

GRANDES HOTELES

Palace.—Plaza de las Cortes, 5.—Teléfono 11100.
 Ritz.—Plaza de la Lealtad, 1.—Teléfono 12856.
 París.—Alcalá, 2.—Teléfono 10260.
 Inglés.—Echegaray, 10.—Teléfono 11030.
 Reina Victoria.—Plaza del Angel, 8.—Teléf. 12870.
 Regina.—Alcalá, 19.—Teléfono 14683.
 Príncipe de Asturias.—Echegaray, 1.—Tel. 12873.
 Florida.—Plaza del Callao, 2.—Teléfono 18359.
 Grand Hotel.—Arenal, 19 y 21.—Teléfono 12185.
 Gran Vía.—Av. Pi y Margall, 3.—Teléfono 14680.
 Roma.—Av. C. Peñalver, 9.—Teléfono 16018.
 Savoy.—Paseo del Prado, 26.—Teléfono 11166.
 Alfonso XIII.—Av. Pi y Margall, 12.—Tel. 14780.
 Barcelona.—Mariana Pineda, 7.—Teléfono 11661.
 Biarritz.—Victoria, 2.—Teléfono 11537.

ALGUNOS SERVICIOS DEL AYUNTAMIENTO

Alcaldía-Presidencia, Plaza de la Villa, teléfono 10106.—Comisiones de Concejales, Plaza de la Villa, 5, teléfono 10808.—Tercera Casa consistorial, Plaza de la Constitución, 3, teléfono 10021.

AGUAS POTABLES Y ALCANTARILLADO

Dirección, Plaza de la Villa, 4, teléfono 10922.—Inspección, Casa Cisneros, Plaza de la Villa, 4, teléfono 11227.—Inspección de Alcantarillas, Plaza de la Constitución, 3, teléf. 10012.—Almacenes de la Villa, Santa Engracia, 104, teléf. 30034.—Alumbrado, Dirección, Plaza de la Villa, 5, teléf. 10624.—Arquitectos, Dirección, Plaza de la Villa, 4, teléf. 11406.—Carruajes, Dirección, Plaza de la Constitución, teléfono 11070.—Colegio de Ntra. Sra. de la Paloma, Dehesa de la Villa, teléf. 30410.—Depositaria Municipal, Plaza de la Villa, 5, teléf. 12853.—Ensanche, Jefe Negociado, Ayala, 14, teléf. 52859.—Inspección facultativa, Costanilla de los Angeles, 13, teléfono 13659.—Guarcia Municipal, Jefatura, Plaza de la Constitución, 3, teléf. 20021.—Guardia de Caballería, Costanilla de los Desamparados, 15, tel. 10651.—Imprenta municipal, Sacramento, 2, tel. 13337.—Incendios, Dirección, Imperial, 10, tel. 12800.—Laboratorio central, Bailén, 43, tel. 70320.—Puesto de Desinfección, Plaza de San Francisco, 3, tel. 73729.—Limpiezas, Dirección, Imperial, 10, tel. 14630.—Mataderos, Dirección, Paseo de la Chopera, tel. 70116.—Mercado de la Cebada, Plaza de la Cebada, teléfono 70405.—Mercado de los Mostenses, Plaza de los Mostenses, teléf. 15279.—Parques y jardines, Dirección, Parque de Madrid, teléf. 54382.—Puericultura, Casa central, Peñón, 23, teléfono 71341.

CASAS DE SOCORRO

Buenavista: Castelló, 65, teléfono 52430.—Centro: Navas de Tolosa, 3, teléfono 10025.—Congreso: Fuencarral, 8, teléfono 10048.—Congreso (sucursal): Hermosilla, 51, teléfono 30204.—Chamberí: Eloy Gonzalo, 15, teléfono 30271.—Chamberí (sucursal): Santa Engracia, 130, teléfono 30268.—Hospicio: Augusto Figueroa, 43, teléfono 16139.—Hospital (sucursal): Santa Isabel, 36, teléfono 74424.—Inclusa: Encomienda, 21, teléfono 70254.—Latina: Carrera de San Francisco, 8, teléfono 70050.—Latina (sucursal): General Ricardos, 4, teléfono 70755.—Palacio: Cristino Martos, 5, teléfono 30073.—Palacio (sucursal): Plaza del Puente de Segovia, 3, teléfono 70120.—Universidad: Alberto Aguilera, esquina a Vallehermoso, teléfono 32142.



CATARINEU

ACEITES FILTRADOS - Pidanse en todas partes
ARAVACA-FUENCARRAL

DESPACHO **FUENCARRAL, 58**
 EN MADRID: **TELEFONO 10427**

SERVICIO DE CORREOS

CENTRAL DE CORREOS (PLAZA DE CASTELAR)

ESTAFETAS URBANAS

Núm. 1 Jorge Juan, 20 y 22.—2 General Zabala, 14 (Prosperidad).—3 Santa Engracia, 155.—4 Florida, 7.—5 Carrera de San Francisco, 17.—6 General Oraá, 8.—7 Santa Isabel, (esquina a Brumen).—8 Ronda Conde Duque, 11.—9 Hermosilla, 30.—10 Fuencarral, 138.—11 Paseo de Extremadurs, 28.—12 Magdalena, 12.—13 Lozano, 14 (Guindalera).—14 Montalbán, 1 (Central).

SERVICIO DE TRANVIAS

Sitios de recogida: Estación del Norte.—Atocha (puerta y glorieta).—Plaza de Castelar.—Puerta del Sol (frente a Gobernación y esquina a Carretas).—Nicolás María Rivero (esquina a San Jerónimo).—Plaza de la Independencia.—Claudio Coello (esquina a Alcalá).—Red de San Luis.—Princesa (cruce con Marqués de Urquijo).—Plaza Mayor.—Cuatro Caminos y Ventas del Espíritu Santo. Horas: de 8 a 12 y media de la mañana y de 4 a 8 y media de la tarde.

ESTACIÓN DEL NORTE

Horas de recogida: de las 16 a las 21.50.
Cartas.—Cinco minutos antes de la salida de los trenes.
Impresos.—Desde las 16 hasta las 18.
Certificados y Valores. Correo de Galicia, hasta las 16.40. Correo de Santander, 17.—Correo de Asturias, 18.40.—Exprés de Irún, 21.00.—Correo de Irún, 21.30.—Mixtos de Galicia, Asturias y Santander, 21.00.

Horas de recogida de las cartas.—Galicia, a las 15.40. Asturias y Santander, 16.40.—Aragón y Cataluña, 17.05.—Tajo (Cáceres) y Extremadura, 17.35.—Alicante y Murcia, 17.55.—Valencia, 19.10.—Andalucía, 19.30.—Norte y Extr. niero, 21.00.

Cartas certificadas.—De 9 de la mañana a 12 de la noche. Para que salgan en los correos del día, precisa certificar dos horas antes de la salida de los trenes correos. En otro caso, utilízense las Estafetas de alcance de las Estaciones del Norte y Mediodía. Para el Extranjero, de 9 a 5 y de 7 a 12 de la noche.

Valores declarados.—De 10 de la mañana a las 17.30, a excepción de Galicia, Asturias y Santander, a las 15.00. Aragón y Cataluña, a las 16.30.—Andalucía y Norte, a las 18.—Caja: de 11 a 17.—Domingos, de 11 a 18.

Impresos certificados.—(Por la calle de Montalbán, en el Pasaje, a la izquierda).—Líneas de Galicia, Asturias, Santander, Segovia y Salamanca, de 10 a 13.30.—Líneas de Aragón, Extremadura, Tajo, Mediterráneo y Cuenca, de 10 a 14.50.—Líneas de Andalucía, Norte, Almorox y Colmenar, de 10 a 15.50. Estas horas son para el público que imponga de 1 a 8 certificados. Siendo más de 8, precisa relación por duplicado y sólo de 10 a 13.00, para el extranjero de 9 a 12.

Lista de Correos. De 9 de la mañana a 6 de la tarde.

ESTACIÓN DEL MEDIODÍA

Horas de servicio.—De las 16.30 a las 21.80.
Cartas.—Hasta diez minutos antes de la salida de trenes.
Periódicos e impresos.—Cuenca, hasta las 16.40.—Aragón, hasta las 17.30.—Demás líneas, hasta las 18.
Certificados y valores.—Cuenca, hasta las 16.40.—Aragón (exprés), 17.30.—Aragón (correo), 17.45.—Extremadura, 18.10.—Andalucía (exprés), 19.30.—Alicante y Cartagena, 19.45.—Andalucía (correo), 20.10.—Valencia (exprés), 20.45.

Líneas aéreas españolas

Servicio diario a SEVILLA y BARCELONA

HORARIO

Salida de Getafe (Madrid) para Sevilla, a las 14,30

Precio, 125 pesetas

Salida de Getafe (Madrid), para Barcelona, a las 9'15

Precio, 150 pesetas

Línea SEVILLA-CANARIAS-SEVILLA

Salida de Sevilla los días 5, 10, 15, 20, 25 y 30 de cada mes.

Billetes de ida y vuelta con el 15 por 100 de descuento. Transporte gratuito de 15 kilogramos de equipaje.

Transporte rápido de MERCANCIAS a 1'50 ptas. km.

Informes en agencias y hoteles

Despacho central, Antonio Maura, número 2. Teléfonos, 18230 y 18238. Despacho auxiliar, avenida Conde Peñalver, 18. (Hispano Suiza. Telf. 16067, Madrid.

Compañía Madrileña de Urbanización

Tranvía de Cuatro Caminos-Ciudad Lialen-Ventas

Servicio días laborables: Por la mañana, cada quince minutos; por la tarde, cada diez minutos. Domingos y días festivos, cada cinco minutos.

Tranvía de Cuatro Caminos a la Dehesa de la Villa

Servicio días laborables: Desde Cuatro Caminos, cada diez minutos; desde la Red de San Luis (Gran Vía), coches disco núm. 20, cada nueve minutos.

Tranvía desde Cuatro Caminos a Fuencarral

Cada treinta minutos.

Tranvía de Cuatro Caminos a Tetuán

Cada tres minutos. Servicio director desde el Puente de Vallecas a Tetuán, coches disco núm. 14, cada diez minutos.

Tranvía de Ventas a Canillejas

Servicio cada hora, saliendo los coches de Ventas, desde las 7,25 hasta las 22'25.

LÍNEAS DE TRANVIAS

| | |
|--|------|
| Sol-Especial P. de Toros. Corrida de Novillos, 0,30.—Cta. de Toros..... | 0,50 |
| Plaza Mayor-Leganés..... | 0,50 |
| Cibeles-Puerta de Toledo..... | 0,15 |
| Pozas-Sol, 0,15.—Sol-Delicias..... | 0,15 |
| Red de San Luis-Prospe idad..... | 0,20 |
| Puente Vallecas-Antón Martín..... | 0,20 |
| Hipódromo-Chamartín la Rosa..... | 0,15 |
| Sol-Diego de León (por S.)..... | 0,15 |
| Sol-Domingo-estación Norte..... | 0,15 |
| Santo Domingo-Pozas..... | 0,10 |
| Plaza Mayor-Puerta del Angel..... | 0,15 |
| C. Caminos-Glorieta de Bilbao..... | 0,10 |
| Cibeles-Puerta de la Princesa..... | 0,15 |
| Cibeles-Goya (final)..... | 0,15 |
| Pozas-Plaza de Santa Cruz (por Ventura Rodríguez)..... | 0,15 |
| Prosperidad. P. A. Martín..... | 0,15 |
| Santo Domingo-Pozas, 0,15.—Pozas-Escuela de Agricultura, 0,10.—Escuela de Agricultura, Puerta de Hierro..... | 0,20 |
| Cibeles-Hipódromo..... | 0,15 |
| Plaza Mayor-Manuel Becerra..... | 0,15 |
| Plaza Mayor-Fuente de la Reina..... | 0,05 |
| Plaza Mayor-Matajeros..... | 0,20 |
| Quevedo-Cibeles-P. Atocha..... | 0,15 |
| Glorieta de Bilbao-Colón-Goya..... | 0,15 |
| Glorieta Ruiz Jiménez-Gareña..... | 0,15 |
| Gaztambide..... | 0,15 |
| Sol-Salamanca..... | 0,15 |
| Sol-Argüelles..... | 0,15 |
| Salamanca-Sol, 0,15.—Sol-Quevedo..... | 0,10 |
| Sol-Ventas, 0,20.—Sol-Paradinas..... | 0,15 |
| Servicio especial Plaza de Toros, Cta. de novillos, 0,20.—Foros..... | 0,50 |
| Sol-Paradinas..... | 0,15 |
| Goya-Sol, 0,15.—Sol-Argüelles..... | 0,15 |
| Sol-Hipódromo..... | 0,15 |
| Bombilla-Sol, 0,30.—Sol-Hpmo..... | 0,15 |
| Sol-Bombilla, 0,30.—Sol-Norte..... | 0,20 |
| Sol-Estación del Norte..... | 0,15 |
| Sol-Argüelles (Rosales)..... | 0,15 |
| Antón Martín-Sol, 0,10.—Sol-Quevedo..... | 0,10 |
| P. Vills-Sol, 0,25.—Sol-Qto.-Cuarto Caminos..... | 0,10 |
| P. Vallecas-Sol, 0,25.—Sol-Chamartín-Obavide..... | 0,10 |
| Sol-Pito, 0,25.—Sol-A. Martín..... | 0,10 |
| Caminos-Sol, 0,10.—Sol-Pgs..... | 0,05 |
| Quevedo-Sol, 0,10.—Sol-S. Fco..... | 0,10 |
| C. Caminos.—P. A. Martínez..... | 0,10 |
| C. Caminos-Red de San Luis..... | 0,10 |
| Sol-Pozas (por Leganitos)..... | 0,15 |
| Pozas-Sol, 0,15.—Sol-Embajdas..... | 0,15 |
| Sol-Fuente de la Reina..... | 0,10 |
| P. Mayor-Carabanchel Bajo, 0,30.—Carabanchel Alto..... | 0,10 |

GRAN RESTAURANT CAMORRA (HIJO)

CUESTA DE LAS PERDICES

Espléndido y espacioso jardín - Cenadores - Gabinetes - Magnífico salón para fiestas y reuniones

Donde mejor se come

ESTA ES LA CASA MAS ANTIGUA, POR ESO ES LA QUE MEJOR SIRVE

¡NO CONFUNDIRSE!

CAMORRA (HIJO) AUTÉNTICO

TELÉFONO 54.—ARAVACA

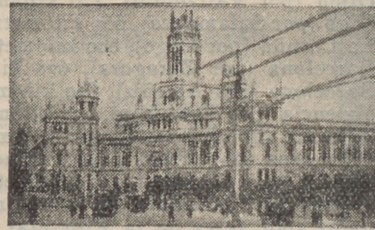

FABRICA DE PLISADOS, VAINICAS E INCRUSTACIONES MECANICAS

LA CASA MAS ANTIGUA DE MADRID

Se hacen toda clase de plisados y en todos los anchos. Unica Casa que tiene siempre las últimas creaciones de París

ARTURO HUERTA

FERNANDO VI, 12, PRAL. - TELEFONO 33681

Casa Marcelino

COLMADO TIPICO ANDALUZ

Manzanilla de las mejores marcas

GRAN BODEGA

Recientemente Inaugurada

VINOS DE MESA. Los más finos e inmejorables

Manuel Fernández y González, 8

TELÉFONO 95124

Confitería :: Pastelería :: Fiambres

N I Z A

Especialidades y creaciones para el te y postres

Se sirven LUNCHS

Argensola, 20, y Orellana, 16 :-: Glorieta de Bilbao, 7, y Sagasta, 2 :-: Teléfono 83253

CASA MERP

ARREGLA STYLOGRAFICAS

FCMEGARAY 7 - TELEFONO 10095 - MADRID

CLEMENTE Y GARCÍA

CAMISERIA
Y
ROPA BLANCA

51-Mayor-51

Equipos Canastillas, Batas, Blusas. Especialidad en ropas para niños.

RUMBOS PARA AUTOMOVILES

- Madrid-Irún (por Aranda), 488 kilómetros.
- Madrid-Irún (por Valladolid), 558 kilómetros.
- Madrid-Irún (por Soria), 496 kilómetros.
- Madrid-Bilbao (por Aranda), 396 kilómetros.
- Madrid-Santander (por Aranda), 393 kilómetros.
- Madrid-Santander (por Valladolid), 466 kilómetros.
- Madrid-Gijón (por Valladolid), 476 kilómetros.
- Madrid-Vigo (por Salamanca), 665 kilómetros.
- Madrid-La Coruña (por Lugo), 609 kilómetros.
- Madrid-Barcelona (por Zaragoza), 628 kilómetros.
- Madrid-Barcelona (por Alcañiz), 629 kilómetros.
- Madrid-Valencia (por Tarancón), 351 kilómetros.
- Madrid-Alicante (por Albacete), 422 kilómetros.
- Madrid-Cartagena (por Ocaña), 441 kilómetros.
- Madrid-Sevilla (por Córdoba), 542 kilómetros.
- Madrid-Sevilla (por Mérida), 545 kilómetros.
- Sevilla-Cádiz (por Jerez de la Frontera), 154 km.
- Madrid-Granada (por Jaén), 436 kilómetros.
- Madrid-Málaga (por Granada), 564 kilómetros.
- Madrid-Toledo, 70 kilómetros.
- Madrid-Salamanca, 214 kilómetros.
- Madrid-Badajoz (por Trujillo), 407 kilómetros.

Tarifa general de la Compañía del Metropolitano "Madrid".

PUERTA DEL SOL A TETUAN DE LAS VICTORIAS, 0,30. CON ESTACIONES EN ALVARADO Y ESTRECHO

| ESTACIONES | 0 | 10 | 20 | 30 | 40 | 50 | 60 | 70 | 80 | 90 | 100 |
|------------------|------|------|------|------|------|------|------|------|------|------|------|
| F. del Norte | 0,30 | 0,40 | 0,50 | 0,60 | 0,70 | 0,80 | 0,90 | 1,00 | 1,10 | 1,20 | 1,30 |
| Quevedo | 0,20 | 0,30 | 0,40 | 0,50 | 0,60 | 0,70 | 0,80 | 0,90 | 1,00 | 1,10 | 1,20 |
| S. Bernardo | 0,20 | 0,30 | 0,40 | 0,50 | 0,60 | 0,70 | 0,80 | 0,90 | 1,00 | 1,10 | 1,20 |
| Noviciado | 0,20 | 0,30 | 0,40 | 0,50 | 0,60 | 0,70 | 0,80 | 0,90 | 1,00 | 1,10 | 1,20 |
| St. Domin. | 0,20 | 0,30 | 0,40 | 0,50 | 0,60 | 0,70 | 0,80 | 0,90 | 1,00 | 1,10 | 1,20 |
| Isabel II | 0,20 | 0,30 | 0,40 | 0,50 | 0,60 | 0,70 | 0,80 | 0,90 | 1,00 | 1,10 | 1,20 |
| Sevilla | 0,25 | 0,35 | 0,45 | 0,55 | 0,65 | 0,75 | 0,85 | 0,95 | 1,05 | 1,15 | 1,25 |
| Banco | 0,25 | 0,35 | 0,45 | 0,55 | 0,65 | 0,75 | 0,85 | 0,95 | 1,05 | 1,15 | 1,25 |
| Retiro | 0,25 | 0,35 | 0,45 | 0,55 | 0,65 | 0,75 | 0,85 | 0,95 | 1,05 | 1,15 | 1,25 |
| P. Vergara | 0,25 | 0,35 | 0,45 | 0,55 | 0,65 | 0,75 | 0,85 | 0,95 | 1,05 | 1,15 | 1,25 |
| Goya | 0,25 | 0,35 | 0,45 | 0,55 | 0,65 | 0,75 | 0,85 | 0,95 | 1,05 | 1,15 | 1,25 |
| M. Becerra | 0,30 | 0,40 | 0,50 | 0,60 | 0,70 | 0,80 | 0,90 | 1,00 | 1,10 | 1,20 | 1,30 |
| Ventas | 0,30 | 0,40 | 0,50 | 0,60 | 0,70 | 0,80 | 0,90 | 1,00 | 1,10 | 1,20 | 1,30 |
| P. Vallecás | 0,35 | 0,45 | 0,55 | 0,65 | 0,75 | 0,85 | 0,95 | 1,05 | 1,15 | 1,25 | 1,35 |
| Pacífico | 0,35 | 0,45 | 0,55 | 0,65 | 0,75 | 0,85 | 0,95 | 1,05 | 1,15 | 1,25 | 1,35 |
| M. Pelayo | 0,35 | 0,45 | 0,55 | 0,65 | 0,75 | 0,85 | 0,95 | 1,05 | 1,15 | 1,25 | 1,35 |
| Atocha | 0,35 | 0,45 | 0,55 | 0,65 | 0,75 | 0,85 | 0,95 | 1,05 | 1,15 | 1,25 | 1,35 |
| A. Martín | 0,35 | 0,45 | 0,55 | 0,65 | 0,75 | 0,85 | 0,95 | 1,05 | 1,15 | 1,25 | 1,35 |
| Progreso | 0,35 | 0,45 | 0,55 | 0,65 | 0,75 | 0,85 | 0,95 | 1,05 | 1,15 | 1,25 | 1,35 |
| P. del Sol | 0,35 | 0,45 | 0,55 | 0,65 | 0,75 | 0,85 | 0,95 | 1,05 | 1,15 | 1,25 | 1,35 |
| Gran Vía | 0,35 | 0,45 | 0,55 | 0,65 | 0,75 | 0,85 | 0,95 | 1,05 | 1,15 | 1,25 | 1,35 |
| Tribunal | 0,35 | 0,45 | 0,55 | 0,65 | 0,75 | 0,85 | 0,95 | 1,05 | 1,15 | 1,25 | 1,35 |
| Bilbao | 0,35 | 0,45 | 0,55 | 0,65 | 0,75 | 0,85 | 0,95 | 1,05 | 1,15 | 1,25 | 1,35 |
| Chamberí | 0,35 | 0,45 | 0,55 | 0,65 | 0,75 | 0,85 | 0,95 | 1,05 | 1,15 | 1,25 | 1,35 |
| Iglesia | 0,35 | 0,45 | 0,55 | 0,65 | 0,75 | 0,85 | 0,95 | 1,05 | 1,15 | 1,25 | 1,35 |
| Rfos Rosas | 0,35 | 0,45 | 0,55 | 0,65 | 0,75 | 0,85 | 0,95 | 1,05 | 1,15 | 1,25 | 1,35 |
| C. Caminos | 0,35 | 0,45 | 0,55 | 0,65 | 0,75 | 0,85 | 0,95 | 1,05 | 1,15 | 1,25 | 1,35 |
| Cuatro Caminos | 0,35 | 0,45 | 0,55 | 0,65 | 0,75 | 0,85 | 0,95 | 1,05 | 1,15 | 1,25 | 1,35 |
| Rfos Rosas | 0,35 | 0,45 | 0,55 | 0,65 | 0,75 | 0,85 | 0,95 | 1,05 | 1,15 | 1,25 | 1,35 |
| Iglesia | 0,35 | 0,45 | 0,55 | 0,65 | 0,75 | 0,85 | 0,95 | 1,05 | 1,15 | 1,25 | 1,35 |
| Chamberí | 0,35 | 0,45 | 0,55 | 0,65 | 0,75 | 0,85 | 0,95 | 1,05 | 1,15 | 1,25 | 1,35 |
| Bilbao | 0,35 | 0,45 | 0,55 | 0,65 | 0,75 | 0,85 | 0,95 | 1,05 | 1,15 | 1,25 | 1,35 |
| Tribunal | 0,35 | 0,45 | 0,55 | 0,65 | 0,75 | 0,85 | 0,95 | 1,05 | 1,15 | 1,25 | 1,35 |
| Gran Vía | 0,35 | 0,45 | 0,55 | 0,65 | 0,75 | 0,85 | 0,95 | 1,05 | 1,15 | 1,25 | 1,35 |
| Sol | 0,35 | 0,45 | 0,55 | 0,65 | 0,75 | 0,85 | 0,95 | 1,05 | 1,15 | 1,25 | 1,35 |
| Progreso | 0,35 | 0,45 | 0,55 | 0,65 | 0,75 | 0,85 | 0,95 | 1,05 | 1,15 | 1,25 | 1,35 |
| Atocha | 0,35 | 0,45 | 0,55 | 0,65 | 0,75 | 0,85 | 0,95 | 1,05 | 1,15 | 1,25 | 1,35 |
| Antón Martín | 0,35 | 0,45 | 0,55 | 0,65 | 0,75 | 0,85 | 0,95 | 1,05 | 1,15 | 1,25 | 1,35 |
| Menéndez Pelayo | 0,35 | 0,45 | 0,55 | 0,65 | 0,75 | 0,85 | 0,95 | 1,05 | 1,15 | 1,25 | 1,35 |
| Pacífico | 0,35 | 0,45 | 0,55 | 0,65 | 0,75 | 0,85 | 0,95 | 1,05 | 1,15 | 1,25 | 1,35 |
| Puerto Vallecás | 0,35 | 0,45 | 0,55 | 0,65 | 0,75 | 0,85 | 0,95 | 1,05 | 1,15 | 1,25 | 1,35 |
| Ventas | 0,35 | 0,45 | 0,55 | 0,65 | 0,75 | 0,85 | 0,95 | 1,05 | 1,15 | 1,25 | 1,35 |
| Mannel Becerra | 0,35 | 0,45 | 0,55 | 0,65 | 0,75 | 0,85 | 0,95 | 1,05 | 1,15 | 1,25 | 1,35 |
| Príncipe Vergara | 0,35 | 0,45 | 0,55 | 0,65 | 0,75 | 0,85 | 0,95 | 1,05 | 1,15 | 1,25 | 1,35 |
| Retiro | 0,35 | 0,45 | 0,55 | 0,65 | 0,75 | 0,85 | 0,95 | 1,05 | 1,15 | 1,25 | 1,35 |
| Banco de España | 0,35 | 0,45 | 0,55 | 0,65 | 0,75 | 0,85 | 0,95 | 1,05 | 1,15 | 1,25 | 1,35 |
| Sevilla | 0,35 | 0,45 | 0,55 | 0,65 | 0,75 | 0,85 | 0,95 | 1,05 | 1,15 | 1,25 | 1,35 |
| Isabel II | 0,35 | 0,45 | 0,55 | 0,65 | 0,75 | 0,85 | 0,95 | 1,05 | 1,15 | 1,25 | 1,35 |
| Santo Domingo | 0,35 | 0,45 | 0,55 | 0,65 | 0,75 | 0,85 | 0,95 | 1,05 | 1,15 | 1,25 | 1,35 |
| Noviciado | 0,35 | 0,45 | 0,55 | 0,65 | 0,75 | 0,85 | 0,95 | 1,05 | 1,15 | 1,25 | 1,35 |
| San Bernardo | 0,35 | 0,45 | 0,55 | 0,65 | 0,75 | 0,85 | 0,95 | 1,05 | 1,15 | 1,25 | 1,35 |
| Quevedo | 0,35 | 0,45 | 0,55 | 0,65 | 0,75 | 0,85 | 0,95 | 1,05 | 1,15 | 1,25 | 1,35 |
| El Piel Norte | 0,35 | 0,45 | 0,55 | 0,65 | 0,75 | 0,85 | 0,95 | 1,05 | 1,15 | 1,25 | 1,35 |

FOTOGRAFIA LAURGRAFF

Magníficas postales desde tres ptas., kilométricos, pasaportes y carnets entregados en el acto.

SE HACEN AMPLIACIONES

42, MONTEA, 42, PLANTA BAJA

Sucursal: FUENCARRAL, 147

(junto al Teatro Fuencarral)

CORBATAS :-: CAMISAS

INMENSO SURTIDO

ESPECIALIDAD EN CAMISAS A MEDIDA

LA NOVEDAD

42, SAN BERNARDO, 42

JUGUETERIA

Viuda de Juan Gómez

RELOJERÍA, BISUTERÍA, PARAGUAS Y BOLSILLOS

Casa acreditada en composturas de muñecos

Conde Romanones, 8 y 10 - Teléfono 72 767

LA REGIONAL

VINOS FINOS DE MESA :-: SERVICIO A DOMICILIO

Gran vino «EL PADRE ETERNO»

:-: y blanco «LA PALMA» :-:

1, LOS MADRAZO, 1.—TELEF. 13563

EL MESON DEL SEGOVIANO

CAVA BAJA, núms. 41 y 28 :: Teléfono 72932

El sitio más popular de la corte, donde pueden admirar los famosos frescos del pintor ARTURO ORTIZ ALGUACIL

LOS JUEVES, Pote gallego.

NO DEJE DE VISITAR ESTE FAMOSO MESON

CENTRO DE SUSCRIPCIONES

DE LA EQUITATIVA DE MADRID

Seguros de enfermedades con Sanatorio quirúrgico, de todas clases de especiales, por cuotas mensuales desde 1,25 a 9,80. Seguros de enterramiento desde 0,50 a 2,50 ptas., con sepultura perpetua, una persona sola 0,60 al mes.

Meson de Paredes, 48

ZACARIAS MADRID

Sastrería

Terrado

Sastrería

*Proveedor de las Cooperativas del Ministerio
de la Guerra e Instituciones.*

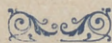

Trajes
Gabanes
Trincheras

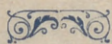

LEGANITOS

2

Teléfono 13799

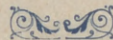

Uniformes
de
todas clases

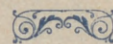

PLAZOS Y CONTADO



JOSE GUILLAMON

CALEFACCIONES Y SANEAMIENTOS

Aplicaciones generales del calor
a edificios y a la industria.

ESPECIALIDAD EN CALEFACCIONES INDEPENDIENTES POR PISOS. MÁS DE 2.000 INSTALACIONES FUNCIONANDO EN TODA ESPAÑA

PROYECTOS Y PRESUPUESTOS GRATIS

Oficinas: **SAGASTA, 7 duplicado**

TELÉFONO 33875

Sucursal en **MURCIA: Plaza de San Bartolomé, 1 y 2**



La Bondad

ESTRELLA, 13

SELECTOS ACEITES, VINOS DE MESA Y JABONES
EXQUISITOS CAFÉS, AZÚCARES Y CHOCOLATES

Servicio a domicilio rápidamente ☐ Teléfono núm. 19.697

PROPIETARIO DE LOS VINOS RIOJA **GRAN DUQUE** y **DUCAL**
ABASTECEDOR DE LOS PRINCIPALES HOTELES Y RESTAURANTS

KARDEX

FICHERO VISIBLE PERFECTO



CAJAS DE CAUDALES
MUEBLES DE ACERO
PARA OFICINAS
ARCHIVADORES, MESAS,
ARMARIOS, ETC.



Montera, 28

MADRID



Mi orgullo

ES EL ASPIRADOR DE POLVO

VAMPIRO

Con él puedo limpiar las alfombras, los muebles y tapices sin que quede una partícula de polvo.

ENCERADORAS ELÉCTRICAS

Hobby - Dandy - Victor - Express

A. E. G.—Sección Santo

Paseo de Recoletos, 17

Teléfono 19447

**CALIDAD
COMODIDAD**

AEG

**APARATOS DE
CALEFACCION**

IMPRESINDIBLES PARA LA CASA

En todos los buenos,
acreditados estable-
cimientos del ramo

y

A. E. G. Ibérica
de Electricidad

(S. A.)

