

Noveno año de publicación no interrumpida

# Espectáculos de Madrid

REVISTA DIARIA

GUIA DE LA CAPITAL  
NOVELAS - PASATIEMPOS  
CRÓNICAS DE TEATROS  
TOROS

CINES  
VARIETÉS  
Y  
SPORT

CRÓNICAS  
CONDE ROMANONES  
ESCONDON JERÓNIMA

Reparto Gratis

- DIRECCIÓN -  
2- CONDE DE ROMANONES, 2



## MECAPHONE

EL FONOGRAFO PORTATIL MAS POTENTE  
Y DE MAS CLARO SONIDO

VENTA EXCLUSIVA:

### Unión Musical Española

Carrera de San Jerónimo, 30, y Preciados, 5 - Madrid

Pere Durán

# LA MARAVILLA DEL SIGLO



¿Ha oído Ud. la

## NUEVA GRAMOLA CON CAMARA ACÚSTICA "REENTRANTE?"

En caso negativo, hágalo en seguida. Acuda sin pérdida de tiempo a un agente nuestro y pida una audición musical con este nuevo instrumento. Al escuchar las primeras notas sentirá usted la sensación de que los artistas se hallan en su presencia. Su ánimo quedará cautivado ante esta nueva maravilla, y radiante de placer deseará usted adquirir este prodigioso aparato, que reproduce todos los sonidos musicales con una precisión verdadera admirable. Una sola audición le convencerá.



# La Voz de su Amo

COMPañÍA DEL GRAMÓFONO, S. A. E.  
AVENIDA DE PÍ Y MARGALL, 1.—MADRID

Fábrica:  
URGEL, N.º 234  
BARCELONA



**DISTRIBUCION DE NUESTRAS TIRADAS**



Todos los días, de doce y media a dos, en los Casinos de Madrid, Bellas Artes, Gran Peña; en los Hoteles Palace, París, Inglés, Reina Victoria, Regina y Príncipe de Asturias. De cuatro a cinco (tarde), en los siguientes Cafés y de esta forma: *Martes, Jueves y Sábados*, Cafés Oriental, Lisboa, Puerto Rico, Universal y Colonial. *Miércoles, Viernes y Domingos*, Lyon d'Or, Maison Dorée, Café-Bar La Montaña y Norte. Diariamente se reparte en los Bares Villa-Rosa, Plaza de Santa Ana, 17; «Madrid-Sevilla». Echeñray, 21, y en la Peluquería de Moda, Prado, 7.— Lo que avisamos a los señores anunciantes para que lo comprueben.

Para toda clase de anuncios y propagandas dirijanse a la Dirección:

**2, Conde de Romanones, 2**

**HORARIO DE TRENES**

NORTE		Salida	Llegada
Madrid a			
Mixto Hendaya y Bilbao (1. <sup>a</sup> , 2. <sup>a</sup> y 3. <sup>a</sup> ).	6	19,40	
Rápido Santander-Gijón (vía Segovia), 1. <sup>a</sup> y 3. <sup>a</sup> , restaurant... ..	9	22,15	
Rápido Hendaya (vía Avila), 1. <sup>a</sup> , butaca, y 2. <sup>a</sup> , restaurant... ..	10,05	22,35	
Rápido Bilbao (vía Avila), 1. <sup>a</sup> y 2. <sup>a</sup> ...	13	22,50	
Expreso Coruña (vía Segovia), 1. <sup>a</sup> y 3. <sup>a</sup>	19,20	9,40	
Expreso Gijón (vía Segovia), 1. <sup>a</sup> , 2. <sup>a</sup> y 3. <sup>a</sup>	22,15	8	
Surexprexo lujo Hendaya (sólo camas).	21,20	9,15	
Exp. Hendaya-Bilbao (v. Avila), 1. <sup>a</sup> y 2. <sup>a</sup>	22	9	
Expreso Hendaya-Salamanca-Portugal y Bilbao, 1. <sup>a</sup> y 3. <sup>a</sup> ... ..	22,30	22,50	
Correo Santander (vía Avila)...	19,30	8,15	
Correo Coruña-Vigo...	19,40	7,45	
Correo Hendaya-Salamanca ... ..	21,48	6	
Mixto Venta Baños-Coruña ... ..	10,25	14,50	
NORTE CERCANIAS			
Ligero Segovia... ..	7,50	20,25	
Tranvía Avila... ..	8,15	18	
Tranvía Avila y Cercedilla (domingos y días festivos)...	10,10	8,48	

*Sigue en la cuarta plana.*

**ARMENGOL**  
ACREDITADA Y ANTIGUA LANERIA Y COLCHONERIA

Grandes existencias en lanas y telas adamasca-  
das y listadas para toda clase de colchones.  
Duvelts, plumas, miraguanos, borras, zaleas,  
etcétera, etc.

**BARQUILLO, 30 - Teléf. 34272**

TELEFONO 10251



**NO TIENE SUCURSALES**

¿Quiere usted comer bien y económi-  
camente? Visite en ADUANA, 21, el

**Restaurant MOLINERO**

Excelente servicio a la carta  
Cu iertos a 3 y 4 pesetas  
11<sup>o</sup> restaurant mejor de Madrid.

**NORTE CERCANIAS**

	Salida	Llegada
Ligero Cercedilla-Escorial... ..	14,10	21,05
Ligero Avila ... ..	17,10	12
Mensajerías Segovia (para en Pouelo Torrelodones y Villalba) ... ..	20,50	5

**M. Z. A.**

Tranvía a Getafe... ..	6,20	7,45
Omnibus a Alicante-Andalucía ... ..	7	18,45
Idem a Zaragoza-Barcelona... ..	7,20	20,50
Expreso a Badajoz... ..	8,45	20,45
Idem a Alicante y Valencia... ..	9	19,40
Idem a Zaragoza-Barcelona ... ..	9,40	22
Idem a Andalucía... ..	9,50	20,25
Idem a Andalucía... ..	10,55	21,05
Mensajerías a Alicante-Cartagena ... ..	11,10	22,10
Idem a Badajoz... ..	12	17,30
Expreso a Zaragoza... ..	15,15	15,30
Corneo a Badajoz... ..	19,45	9,40
Expreso a Zaragoza-Barcelona ... ..	20,20	9
Correo a Zaragoza-Barcelona... ..	20,40	8
Idem a Andalucía... ..	21,35	9,10
Expreso a Andalucía... ..	21,40	10
Correo-Expreso a Cartagena... ..	21,45	8,30
Expreso a Valencia... ..	22,10	8
Idem a Sevilla... ..	22,40	8,45
Correo-Expreso a Alicante... ..	23	7,30
Idem a Andalucía... ..	23,25	7

**M. Z. A. CERCANIAS**

Omnibus a Toledo... ..	7	11,20
Expreso a Toledo y Cuenca... ..	9,10	17,15
Omnibus a Cuenca... ..	17,15	10,40
Idem a Aranjuez... ..	13	8,30
Correo a Cuenca... ..	18,30	22,10
Tranvía a Getafe... ..	6,20	7,45
Omnibus a Toledo... ..	7,45	14,35
Tranvía a Getafe... ..	9,25	13,15
Mensajerías a Toledo... ..	12	17,30
Tranvía a Getafe... ..	14,15	16
Correo a Toledo... ..	18,10	9
Tranvía a Getafe... ..	19,55	21,20
Omnibus a Toledo... ..	21,20	21,45

**OESTE**

Discrecional a Talavera... ..	7,25	10,54
Mixto a Cáceres-Lisboa... ..	8,45	19,50
Mercancías a Griñón... ..	14	0,55
Correo a Lisboa ... ..	20,25	9,05
Rápido a Lisboa ... ..	23,28	8,26

**AUTOMÓVILES**

**TARIFA PARA SU SERVICIO**

**FRANJA ENCARNADA**

(SIN PROPINA)

Los 800 primeros metros ... ..	0'60
Por cada 333 metros más o fracción... ..	0'10 y
Por cada hora que el coche esté parado ... ..	4'00
Despedidos en el tercer límite, se abonará por regreso ... ..	1'25

**COCHES DE PLAZA**

Por carreras.—Una o dos personas ... ..	1'25
Por cada asiento más ... ..	0'50
Por horas.—Una o dos personas ... ..	3'00
Por cada asiento más ... ..	0'75



**PARA HOMBRES**

Ayer ventrudo, hoy enjuto, es que uso

LA FAJA DE JUSTO

**JUSTO JUAN**

10, CARMEN, 10

**DEPOSITO DE LINOLEUM**

Artículos de limpieza :: Tubos de goma  
Hules de mesas y para encerados

**FRANCISCO SERRANO**

Droguería y Perfumería :: Depósito de suelas y tacones de goma

**- CONDE DE ROMANONES 11 -**

Teléfono 18557.—MADRID

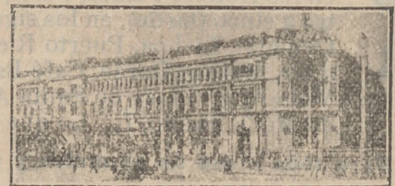

**TARIFAS DE CORREOS**

CARTAS	Tarjetas postales		Sobres monederos y objetos asegurados		Derecho certificado.	
	Sen-cillas	Cts.	Francia	Cts.	Cual-quier peso	Cts.
Francia	15	15	15	15	30 (h)	30 (h)
Francia	15	15	25	25	30 (h)	30 (h)
Francia	15	15	»	»	30	30
Francia	15	15	30	30	30	30
Francia	15	15	20 (a)	20	30	30
Francia	15	15	40	40	40	40

(a) Los primeros 20 gramos son 40 céntimos, y cada 20 gramos que exceda de los 20 primeros, 20 céntimos. (b) Por excepción de 5 céntimos solamente el importe del certificado para los impresos que contienen libros, sin que h. ya derecho a indemnización en caso de extravío.

**PIJAMAS, CAMISAS Y CORBATAS**

¡Impresible mejorar nuestro surtido y precios!

**“EL FINIX”**

**MAYOR, 37 (esquina)**

# SERVICIOS DE LA CAPITAL

## GOBIERNO ESPAÑOL.—MINISTERIOS

Presidencia del Consejo de Ministros, Paseo de la Castellana, 3, teléfono 30165.—Ministerio de Estado, Plaza de las Provincias, 1, teléfono 52849.—Economía Nacional, Paseo de Atocha, 1 y 3, teléf. 73569.—Ministerio de la Guerra, Alcalá, 53, teléfono 16552.—Ministerio de Fomento, Paseo de Atocha, 53, teléfono 73040.—Ministerio de Gobernación, Puerta del Sol, 7, teléfono 53037.—Ministerio de Hacienda, Alcalá, 11, teléfono 11370.—Instrucción, Alcalá, 34, teléfono 11667.—Ministerio de Justicia, San Bernardo, número 47, teléfono 14945.—Ministerio de Marina, Paseo del Prado, 3, teléfono 70412.—Trabajo, Marqués de la Ensenada, 8, teléfono 33391.—Ministerio de Comunicaciones, Plaza de Cánovas.

## LOS MAS IMPORTANTES BANCOS

Central.—Alcalá, 31.—Teléfono 11140.  
 Calamarte.—Alcalá, 44 y 46.—Teléfono 12890.  
 Ahorros y Construcciones.—Prim, 5.—Teléf. 10993.  
 Avila.—Peligros, 1.—Teléfono 10164.  
 Alemán Transatlántico.—P.º Prado, 16.—Tel. 12955.  
 Bilbao.—Alcalá, 16.—Teléfono 12866.  
 Castilla.—Pl. Independencia, 2.—Teléf. 52001.  
 Cataluña.—Av. C. Peñalver, 19.—Teléfono 14664.  
 Crédito Industrial.—P.º Recoletos, 6.—Tel. 53834.  
 Crédito Local de España.—Alcalá, 22.—Tel. 12850.  
 España.—Alcalá y Salón del Prado.—Teléf. 11110.  
 Español de Crédito.—Alcalá, 14.—Teléfono 11126.  
 Español de Crédito Hipotecario.—Sagasta, 4.  
 Español del Río de la Plata.—Alcalá, 57.—Tel. 11040.  
 Germánico-América del Sur.—C.ª S. Jerónimo, 32.  
 Hipotecario.—Paseo de Recoletos, 12.  
 Hispano-Americano.—Plaza de Canalejas, 1.  
 Hispano de Edificación.—Av. C. Peñalver, 8 y 10.  
 Industria y Comercio.—C.ª San Jerónimo, 43.  
 Matritense.—San Agustín, 3.  
 Nacional de Mutualidades.—Serrano, 5.  
 Popular de León XIII.—Costanilla San Andrés, 7.  
 Sáinz.—Alcalá, 12.  
 Urquijo.—Alcalá, 55.  
 Vitalicio de España.—Alcalá, 25.  
 Vizcaya.—Nicolás M.ª Rivero, 8 y 10.  
 Zaragozano.—Nicolás M.ª Rivero, 4 y 6.  
 Anglo South American.—Av. C. Peñalver, 21.  
 Crédit Lyonnais.—Alcalá, 10.  
 Bolsa de Madrid.—Plaza de la Lealtad.

## TEATROS DISTINGUIDOS

Calderón.—Atocha, 12.—Teléfono 10187.  
 Price.—Plaza del Rey, 7.—Teléfono 51908.  
 Cómico.—Mariana Pineda, 10.—Teléfono 10525.  
 Eslava.—Pasadizo de San Ginés.—Teléfono 14032.  
 Español.—Plaza del Príncipe Alfonso.—Teléf. 12121.  
 Fontalba.—Av. Pi y Margall, 6.—Teléfono 14419.  
 Isabel.—Barquillo, 14.—Teléfono 14778.  
 Lara.—Corredera de San Pablo, 17.—Teléf. 11631.  
 Pavón.—Embajadores, 11.—Teléfono 72315.  
 De la Victoria.—C.ª San Jerónimo, 28.—Tel. 13458.  
 Zarzuela.—Jovellanos, 4 y 6.—Teléfono 14341.  
 Teatro Maravillas.—Malasaña, 6.—Teléfono 36993.

## LOS MEJORES CAFES

Oriental.—P.ª del Sol, 11 y 12.—Teléfono 13005.  
 Lisboa.—Mayor, 1.—Teléfono 15800.  
 Puerto Rico.—P.ª del Sol, 3.—Teléfono 14804.  
 Universal.—P.ª del Sol, 15.—Teléfono 15807.  
 Colonial.—Alcalá, 3.—Teléfono 12603.  
 Maison Dorée.—Alcalá, 22.—Teléfono 15804.  
 La Montaña.—Alcalá, 2.—Teléfono 15020.  
 Norte.—Montera, 54.—Teléfono 16802.  
 Colón.—Alcalá, 17.—Teléfono 16022.  
 Correos.—P.ª del Sol, 10.—Teléfono 12466.

# CALZADOS ARELLANO

LOS MEJORES  
VISITE ESTA CASA

86. ATOCHA, 86

## SASTRERIA GALINDO

CORTE PROPIO

TRAJES ULTIMA MODA



GABARDINAS □ TRINCHERAS

SE ADMITEN GÉNEROS PARA SU CONFECCIÓN  
8, Concepción Jerónima, 8. — Teléfono 72746

# LA CORUÑA MARTIN NAVAZO

Vinos - Restaurant - Cervezas - Licores de todas las marcas - Mariscos del día - Aperitivos y bocadillos  
—:— La Peña más clásica —:—

4, ALCALÁ, 4

## FABRICA Y ALMACEN DE PIANOS

ORGANOS Y ARMONIUMS

RICARDO RODRIGUEZ

VENTAS AL CONTADO Y A PLAZOS

Despacho: **Ventura de la Vega, 3**  
Talleres: PIZARRO, núm. 19 (Palacio de Chestre)  
TELEFONO 12344

# VILLA-ROSA RESTAURANT

El mejor y más típico en su género  
y el preferido por la buena Sociedad  
SERVICIO PERMANENTE

PLATO DEL DIA

SERVICIO A LA CARTA

—:— Visite usted VILLA-ROSA —:—  
Plaza del Principe Alfonso, 17. — Teléfono 12270

# La antigua Cerámica NIVEIRO

DE TALAVERA

Por mejora y ampliación de local ha trasladado la EXPOSICION y VENTA de sus preciosos e inmejorables artículos a

Paseo de Recoletos, 14 Tel. 57769

## LITERATURA

NUESTROS CLÁSICOS

### A las niñas devotas de San Antonio

Cuenta la historia sagrada que al bendito San Antonio, para tentarle el demonio adoptó norma variada. Transformose de mujer hermosa y aun sugestiva; con mirada persuasiva le ofrecía su querer, y como argumento fuerte le mostraba, así a hurtadillas, las robustas pantorrillas y el seno duro y turgente. Pero el santo San Antonio, con fe robusta y sincera, rechazó la trampa artera que le ofrecía el demonio. Admirando aquel portento, Dios, que del alto del cielo, ve lo que pasa en el suelo,

### LATINA (PLAZA DE LA CEBADA)

A las 6:  
Los claveles  
A las 7 y 10,45:  
Paloma de Embajadores  
Cada cual con su igual

### FUENCARRAL

A las 4 30: Las cariñosas.  
A las 6,45 y 10,45: Calixta la prestamista y Campanas a vuelo

### VICTORIA

A las 7 y 11: Gran éxito de la Compañía Siboney-Azteca. Variedades criollas. Banjo Mike and His Boys. (Butacas, 3 ptas.)

### MARAVILLAS

A las 6,45 y 10,45: Grandes sesiones de cine sonoro.

### PALACIO DE LA PRENSA

Todos los días, tarde y noche, formidable programa de cine sonoro.

### CINE DEL CALLAO

Tarde y noche. Salón y Terraza, colosal programa de cine sonoro.



NOVELAS Y HABES MI

## Manolo, v

—Ayer—añadió el herido to qu de la linterna, al bajar los p escal montantes crujieron, la escal andió la fuerza suficiente para mona po cimiento y no se nada más. S to, q pies ni las manos y estoy ta por desde ayer, que se me desva cabez pensa, en donde encontrarás llen tráemelo en seguida.

Manolo se apresuró a obed su n al poco rato presentó a su taza herido lo fué tomando a sorbo fue namente.

— Me encuentro mejor; hijo m — ¿Es decir, que se enue el me — Si, hijo mío; pero no es ma este momento, sino en los riesg pobres pescadores. ¡Cuál ser stia hijos cuando noten que la l en

Las siete dieron en el reb — ¡Dios mí ! prosiguió e teged a los marineros duran tos Oigo el viento que silba con y p

## Hotel-Restaurante

MARTIN BAND

Cómodas habitaciones para queros. — Se preparan merie para viajes.

Junto a los F. F. Vasco de la PLAZA EASO SEI

imp. Hijos de Tomás M Juan

SGCB2021



# CLEMENTE Y GARCIA

CAMISERIA  
Y  
ROPA BLANCA

**51-Mayor-51**

Equipos Canastillas, Batas, Blusas. Especialidad en ropas para niños.

MISTERIOSAS

o, valiente

erido quise bajar de la cámara  
los escalones, éstos cedieron, los  
esealudió y yo caí al suelo. Tuve  
a un poco, pero perdí el cono-  
mas. No, que no puedo mover los  
toy por no haber comido nada  
desvencabeza. Baja pronto a la des-  
rará llena de caldo; caliéntalo y  
a obedi su padre; encendió fuego y  
a su taza de humeante caldo. El  
a sor las fuerzas renacieron paulati-

or: ¡ojito mío!  
enencia mejor?  
no es los males en lo que pienso en  
los riesgos que van a correr los  
al se gustia de sus mujeres y de sus  
la lura en lo alto de esta torre!  
el re...  
gnió... Venid en mi ayuda, pro-  
luramosa noche que se prepara!  
a con y preveo que se aproxima

(CONTINUARÁ)

ureBELLA EASO"

N BANDIARAN

para banquetes, bodas y bautizos:  
Servicio esmerado.  
On parle français.

Vasos de la frontera francesa

ASO SEBASTIÁN

5 Ma Juanelo, 19.—Teléf. 73402

## Calderón

A las 6,45:

Doña Francisquita

A las 10,45:

La rosa del azafrán

## AL K Á Z A R

A las 7 y 11: Entre lobos.

## Z A R Z U E L A

A las 4,30: La tatarabuena.

A las 7: La pluma verde.

A las 11: La caraba.

## MONUMENTAL CINEMA

Todos los días, tarde y noche,  
colosal programa de

**PELICULAS**

## IDEAL ROSALES

Formidable programa de

**:: VARIETÉS ::**

50 ARTISTAS 50

## B A T A C L A N

(PASEO ROSALES)

11 noche:

Gran programa de Varietés y

**SOUP-ER-TANGO**

le hizo santo en el momento.

Y para colmar los dones

le nombró (mas sin haberes)

abogado de mujeres

y patrón de tentaciones.

Pues bien: la historia sagrada

se repite eternamente,

pues que sigue diariamente

su fe, viéndose acosada;

porque yo sé que en tu alcoba,

aunque es de papel pintado,

tienes en marco encerrado

un Antonio de Padova...

En aquel nido sagrado

te vistes, y te desnudas,

y te lavas y te mudas,

y cuanto es de tu agrado,

y San Antonio a su vez

con su cara bonachona,

contempla tu coquetona

toaleta, y tu desnudez,

y diz que el santo suspira

y pone triste mirada,

al ver tu imagen amada

(Continuará.)

## ALBERTO

Pulseras de pedida

especialidad



Últimas

creaciones

7, CARRETAS, 7

Gijón.—Paseo de Recoletos, 21.—Teléfono 12607.  
 Granja El Henar.—Alcalá, 40.—Teléfono 12079.  
 Kutz.—Av. C. Peñalver, 16.—Teléfono 14219.  
 Levante.—Puerta del Sol, 4.—Teléfono 12708.  
 Madrid.—Alcalá, 9.—Teléfono 10257.  
 María Cristina.—Mayor, 6.—Teléfono 15456.  
 Nacional.—Toledo, 19.—Teléfono 10794.  
 Regina.—Alcalá, 19.—Teléfono 12426.

**GRANDES HOTELES**

Palace.—Plaza de las Cortes, 5.—Teléfono 11100.  
 Ritz.—Plaza de la Lealtad, 1.—Teléfono 12856.  
 París.—Alcalá, 2.—Teléfono 10260.  
 Inglés.—Echegaray, 10.—Teléfono 11030.  
 Reina Victoria.—Plaza del Angel, 8.—Teléf. 12870.  
 Regina.—Alcalá, 19.—Teléfono 14683.  
 Príncipe de Asturias.—Echegaray, 1.—Tel. 12873.  
 Florida.—Plaza del Callao, 2.—Teléfono 18359.  
 Grand Hotel.—Arenal, 19 y 21.—Teléfono 12185.  
 Gran Vía.—Av. Pi y Margall, 3.—Teléfono 14680.  
 Roma.—Av. C. Peñalver, 9.—Teléfono 16018.  
 Savoy.—Paseo del Prado, 26.—Teléfono 11166.  
 Alfonso XIII.—Av. Pi y Margall, 12.—Tel. 14780.  
 Barcelona.—Mariana Pineda, 7.—Teléfono 11661.  
 Biarritz.—Victoria, 2.—Teléfono 11537.

**ALGUNOS SERVICIOS DEL AYUNTAMIENTO**

Alcaldía-Presidencia, Plaza de la Villa, teléfono 10106.—Comisiones de Concejales, Plaza de la Villa, 5, teléfono 10808.—Tercera Casa consistorial, Plaza de la Constitución, 3, teléfono 10021.

**AGUAS POTABLES Y ALCANTARILLADO**

Dirección, Plaza de la Villa, 4, teléfono 10922.—Inspección, Casa Cisneros, Plaza de la Villa, 4, teléfono 11227.—Inspección de Alcantarillas, Plaza de la Constitución, 3, teléf. 10012.—Almacenes de la Villa, Santa Engracia, 104, teléf. 30034.—Alumbrado, Dirección, Plaza de la Villa, 5, teléf. 10624.—Arquitectos, Dirección, Plaza de la Villa, 4, teléf. 11406.—Carruajes, Dirección, Plaza de la Constitución, teléfono 11070.—Colegio de Ntra. Sra. de la Paloma, Dehesa de la Villa, teléf. 30410.—Depositaria Municipal, Plaza de la Villa, 5, teléf. 12853.—Ensanche, Jefe Negociado, Ayala, 14, teléf. 52859.—Inspección facultativa, Costanilla de los Angeles, 13, teléfono 13659.—Guarcia Municipal, Jefatura, Plaza de la Constitución, 3, teléf. 20021.—Guardia de Caballería, Costanilla de los Desamparados, 15, tel. 10651.—Imprenta municipal, Sacramento, 2, tel. 13337.—Incendios, Dirección, Imperial, 10, tel. 12800.—Laboratorio central, Bailén, 43, tel. 70320.—Puesto de Desinfección, Plaza de San Francisco, 3, tel. 73729.—Limpiezas, Dirección, Imperial, 10, tel. 14630.—Mataderos, Dirección, Paseo de la Chopera, tel. 70116.—Mercado de la Cebada, Plaza de la Cebada, teléfono 70405.—Mercado de los Mostenses, Plaza de los Mostenses, teléf. 15279.—Parques y jardines, Dirección, Parque de Madrid, teléf. 54382.—Puericultura, Casa central, Peñón, 23, teléfono 71341.

**CASAS DE SOCORRO**

Buenavista: Castelló, 65, teléfono 52430.—Centro: Navas de Tolosa, 3, teléfono 10025.—Congreso: Fuencarral, 8, teléfono 10048.—Congreso (sucursal): Hermosilla, 51, teléfono 30204.—Chamberí: Eloy Gonzalo, 15, teléfono 30271.—Chamberí (sucursal): Santa Engracia, 130, teléfono 30268.—Hospicio: Augusto Figueroa, 43, teléfono 16139.—Hospital (sucursal): Santa Isabel, 36, teléfono 74424.—Inclusa: Encomienda, 21, teléfono 70254.—Latina: Carrera de San Francisco, 8, teléfono 70050.—Latina (sucursal): General Ricardos, 4, teléfono 70755.—Palacio: Cristino Martos, 5, teléfono 30073.—Palacio (sucursal): Plaza del Puente de Segovia, 3, teléfono 70120.—Universidad: Alberto Aguilera, esquina a Vallehermoso, teléfono 32142.

**JABON Y LEJIA**



**CATARINEU**

**ACEITES FILTRADOS - Pidanse en todas partes**

**ARAVACA-FUENCARRAL**

**DESPACHO EN MADRID: FUENCARRAL, 58**

**TELEFONO 10427**

**SERVICIO DE CORREOS**

**CENTRAL DE CORREOS (PLAZA DE CASTELAR)**

**ESTAFETAS URBANAS**

Núm. 1 Jorge Juan, 20 y 22.—2 General Zabala, 14 (Prosperidad).—3 Santa Engracia, 155.—4 Florida, 7.—5 Carrera de San Francisco, 17.—6 General Oraá, 8.—7 Santa Isabel, (esquina a Brumen).—8 Ronda Conde Duque, 11.—9 Hermosilla, 39.—10 Fuencarral, 138.—11 Paseo de Extremadura, 23.—12 Magdalena, 12.—13 Lozano, 14 (Guindolera).—14 Montalbán, 1 (Central).

**SERVICIO DE TRANVÍAS**

**Sitios de recogida:** Estación del Norte.—Atocha (puerta y glorieta).—Plaza de Castelar.—Puerta del Sol (frente a Gobernación y esquina a Carretas).—Nicolás María Rivero (esquina a San Jerónimo).—Plaza de la Independencia.—Claudio Coello (esquina a Alcalá).—Red de San Luis.—Princesa (cruce con Marqués de Urquijo).—Plaza Mayor.—Cuatro Caminos y Ventis del Espíritu Santo. Horas: de 8 a 12 y media de la mañana y de 4 a 8 y media de la tarde.

**ESTACIÓN DEL NORTE**

**Horas de recogida:** de las 16 a las 21.50.

**Cartas.**—Cinco minutos antes de la salida de los trenes.

**Impresos.**—Desde las 16 hasta las 18.

**Certificados y Valores.** Correo de Galicia, hasta las 16.40. Correo de Santander 17.—Correo de Asturias, 18.40.—Expres de Irún, 21.00.—Correo de Irún, 21.30.—Mixtos de Galicia, Asturias y Santander, 21.00.

**Horas de recogida de las cartas.**—Galicia, a las 15.40. Asturias y Santander, 16.40.—Aragón y Cataluña, 17.05.—Tajo (Cáceres) y Extremadura, 17.35.—Alicante y Murcia, 17.55.—Valencia, 19.10.—Andalucía, 19.30.—Norte y Extranjero, 21.00.

**Cartas certificadas.**—De 9 de la mañana a 12 de la noche. Para que salgan en los correos del día, precisa certificar dos horas antes de la salida de los trenes correos. En otro caso, utilícese las Estafetas de alcance de las Estaciones del Norte y Mediodía. Para el Extranjero, de 9 a 5 y de 7 a 12 de la noche.

**Valores declarados.**—De 10 de la mañana a las 17.30. a excepción de Galicia, Asturias y Santander, a las 15.00. Aragón y Cataluña, a las 16.30.—Andalucía y Norte, a las 18.—Caja: de 11 a 17.—Domingos, de 11 a 18.

**Impresos certificados.**—(Por la calle de Montalbán, en el Pasaje a la Izquierda).—Líneas de Galicia, Asturias, Santander, Segovia y Salamanca, de 10 a 13.30.—Líneas de Aragón, Extremadura, Tajo, Mediterráneo y Cuenca, de 10 a 14.50.—Líneas de Andalucía, Norte, Almorox y Colmenar, de 10 a 15.50. Estas horas son para el público que imponga de 1 a 8 certificados. Siendo más de 8, precisa relación por duplicado y sólo de 10 a 13.00, para el extranjero de 9 a 12.

**Lista de Correos.** De 9 de la mañana a 6 de la tarde.

**ESTACIÓN DEL MEDIODÍA**

**Horas de servicio.**—De las 16,30 a las 21.30.

**Cartas.**—Hasta diez minutos antes de la salida de los trenes.

**Periódicos e impresos.**—Cuenca, hasta las 16.40.—Aragón, hasta las 17.30.—Demás líneas, hasta las 18.

**Certificados y valores.**—Cuenca, hasta las 16.40.—Aragón (expres), 17.30.—Aragón (correo), 17.45.—Extremadura, 18.0.—Andalucía (expres), 19.30.—Alicante y Cartagena, 19.45.—Andalucía (correo), 20.10.—Valencia (expres), 20.45.



**Líneas aéreas españolas**

Servicio diario a SEVILLA y BARCELONA

HORARIO

Salida de Getafe (Madrid) para Sevilla, a las 14,30  
*Precio, 125 pesetas*

Salida de Getafe (Madrid), para Barcelona, a las 9'15  
*Precio, 150 pesetas*

Línea SEVILLA-CANARIAS-SEVILLA

Salida de Sevilla los días 5, 10, 15, 20, 25 y 30 de cada mes.

Billetes de ida y vuelta con el 15 por 100 de descuento. Transporte gratuito de 15 kilogramos de equipaje.

Transporte rápido de MERCANCIAS a 1'50 ptas. km.

*Informes en agencias y hoteles*

Despacho central, Antonio Maura, número 2. Teléfonos, 18230 y 18238. Despacho auxiliar, avenida Conde Peñalver, 18. (Hispano Suiza. Telf. 16067, Madrid.

**Compañía Madrileña de Urbanización**

*Tranvía de Cuatro Caminos-Ciudad Lienen-Ventas*

Servicio días laborables: Por la mañana, cada quince minutos; por la tarde, cada diez minutos. Domingos y días festivos, cada cinco minutos.

*Tranvía de Cuatro Caminos a la Dehesa de la Villa*

Servicio días laborables: Desde Cuatro Caminos, cada diez minutos; desde la Red de San Luis (Gran Vía), coches disco núm. 20, cada nueve minutos.

*Tranvía desde Cuatro Caminos a Fuencarral*

Cada treinta minutos.

*Tranvía de Cuatro Caminos a Tetuán*

Cada tres minutos. Servicio director desde el Puen-te de Vallecas a Tetuán, coches disco núm. 14, cada diez minutos.

*Tranvía de Ventas a Canillejas*

Servicio cada hora, saliendo los coches de Ventas, desde las 7,25 hasta las 22'25.

**LÍNEAS DE TRANVIAS**

1 Sol-Salamanca.....	0,15	Sol-Especial P. de Toros, Corri-	0,50
2 Sol-Argüelles.....	0,15	da de Novillos, 0,30.—Cda. de	
3 Salamanca-Sol, 0,15.—Sol-Que-		Toros.....	0,50
4 Sol-Ventas, 0,15.—Sol-Paradi-	0,10	Plaza Mayor-Legazpi.....	0,15
5 Sol-Argüelles.....	0,15	26 Gileles-Puerta de Toledo.....	0,15
6 Sol-Argüelles.....	0,15	27 Pozas-Sol, 0,15.—Sol-Dalreias.....	0,15
7 Sol-Hipódromo.....	0,15	28 Red de San Luis Pro-spe. Idad.....	0,20
8 Bombilla-sol, 0,30.—Sol-Epino.....	0,15	29 Puente Vallecas-Antón Martín.....	0,20
9 Sol-Bombilla, 0,30.—Sol-Norte.....	0,20	30 Hipódromo-Chamartín la Rosa.....	0,15
10 Sol-Estación del Norte.....	0,20	31 Sol-Diego de León (por S. L.).....	0,15
11 Sol-Argüelles (Rosales).....	0,15	32 Santo Domingo-Pozas.....	0,15
12 Sol-Argüelles (Rosales).....	0,15	33 Santo Domingo-Puerta del Angel.....	0,10
13 Antón Martín-Sol, 0,10.—Sol-	0,15	34 C. Caminos-Glorieta de Bilbao.....	0,15
14 P. Vilis.-Sol, 0,25.—Sol-Qdo.-Cua-	0,10	35 C. Caminos-Glorieta de Bilbao.....	0,15
15 P. Vallecas-Sol, 0,25.—Sol-Ciam-	0,10	36 Cibeles-Puerta de la Princesa.....	0,15
16 Sol-Pfeco, 0,25.—Sol-V. Martín.....	0,10	37 Cibeles-Goya (final).....	0,15
17 C. Caminos-Sol, 0,10.—Sol-Pgs.....	0,05	38 Pozas-Plaza de Santa Cruz (por	0,15
18 Obelisco-sol, 0,10.—Sol-S. Eco.....	0,10	Ventura Rodríguez).....	0,15
19 C. Caminos-Sol, 0,10.—Sol-S. Eco.....	0,10	40 Prosperidad P. S. Martínez.....	0,15
20 Sol-Caminos-Tej. de San Luis.....	0,15	41 Santo Domingo-Pozas, 0,15.—Po-	
21 Pozas-Sol, 0,15.—Sol-Lombajús.....	0,15	zas-Escuela de Agricultura.....	0,10
22 Sol-Fuenteclilla.....	0,10	42 Cibeles-Hipódromo.....	0,20
23 P. Mayor-Carabanchel Bajó, 0,30.		43 Cibeles-Plaza Manuel B. eorra.....	0,15
24 Carabanchel Alto.....	0,10	44 Plaza Mayor-Fuenteclilla.....	0,15
		45 Plaza Mayor-Maladers.....	0,20
		46 Quevedo-Cibeles-P. Atocha.....	0,15
		47 Glorieta de Bilbao-Colón-Goya.....	0,15
		48 Glorieta Ruiz Jiménez-García	
		49 Gaztambide.....	0,15

**GRAN RESTAURANT**

**CAMORRA (HIJO)**

CUESTA DE LAS PERDICES

Espléndido y espacioso jardín - Cenadores - Ga-binetes - Magnífico salón para fiestas y reuniones

**Donde mejor se come**

**ESTA ES LA CASA MAS ANTIGUA, POR ESO ES LA QUE MEJOR SIRVE**

**¡NO CONFUNDIRSE!**

**CAMORRA (HIJO) AUTÉNTICO**

TELÉFONO 54.—ARAVACA

**DISPONIBLE**

FABRICA DE PLISADOS, VAINICAS E INCRUSTACIONES MECANICAS

LA CASA MAS ANTIGUA DE MADRID

Se hacen toda clase de plisados y en todos los anchos. Unica Casa que tiene siempre las últimas creaciones de París

**ARTURO HUERTA**

FERNANDO VI, 12, PRAL. - TELEFONO 33681

**Casa Marcelino**

**COLMADO TIPICO ANDALUZ**

Manzanilla de las mejores marcas

**GRAN BODEGA**

Recientemente inaugurada

VINOS DE MESA. Los más finos e inmejorables

**Manuel Fernández y González. 8**

TELEFONO 95124

Confitería :: Pastelería :: Fiambres

**N I Z A**

Especialidades y creaciones para el te y postres  
Se sirven LUNCHS

Argensola, 20, y Orellana, 16 :-: Glorieta de Bilbao, 7, y Sagasta, 2 :-: Teléfono 83253

**CASA "MERP"**  
ARREGLA STYLOGRAFICAS  
ECHEGARAY 7 - TELEFONO 10095 - MADRID

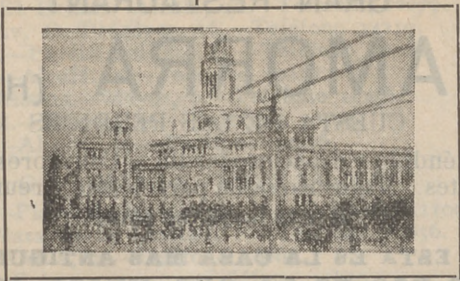

RUMBOS PARA AUTOMOVILES

- Madrid-Irún (por Aranda), 488 kilómetros.
- Madrid-Irún (por Valladolid), 558 kilómetros.
- Madrid-Irún (por Soria), 496 kilómetros.
- Madrid-Bilbao (por Aranda), 396 kilómetros.
- Madrid-Santander (por Aranda), 393 kilómetros.
- Madrid-Santander (por Valladolid), 466 kilómetros.
- Madrid-Gijón (por Valladolid), 476 kilómetros.
- Madrid-Vigo (por Salamanca), 665 kilómetros.
- Madrid-La Coruña (por Lugo), 609 kilómetros.
- Madrid-Barcelona (por Zaragoza), 628 kilómetros.
- Madrid-Barcelona (por Alcañiz), 629 kilómetros.
- Madrid-Valencia (por Tarancón), 351 kilómetros.
- Madrid-Alicante (por Albacete), 422 kilómetros.
- Madrid-Cartagena (por Ocaña), 441 kilómetros.
- Madrid-Sevilla (por Córdoba), 542 kilómetros.
- Madrid-Sevilla (por Mérida), 545 kilómetros.
- Sevilla-Cádiz (por Jerez de la Frontera), 154 km.
- Madrid-Granada (por Jaén), 436 kilómetros.
- Madrid-Málaga (por Granada), 564 kilómetros.
- Madrid-Toledo, 70 kilómetros.
- Madrid-Salamanca, 214 kilómetros.
- Madrid-Badajoz (por Trujillo), 407 kilómetros.

Tarifa general de la Compañía del Metropolitano "Madrid".

PUERTA DEL SOL A TETUAN DE LAS VICTORIAS, 0,30.  
CON ESTACIONES EN ALVARADO Y ESTRECHO

F. del Norte	0,30	0,20	0,10	0,05	0,02	0,01
Quevedo...	0,20	0,10	0,05	0,02	0,01	0,005
S. Bernardo	0,20	0,10	0,05	0,02	0,01	0,005
Noviciado...	0,20	0,10	0,05	0,02	0,01	0,005
St. Domin.	0,20	0,10	0,05	0,02	0,01	0,005
Isabel II...	0,20	0,10	0,05	0,02	0,01	0,005
Sevilla...	0,20	0,10	0,05	0,02	0,01	0,005
Banco...	0,20	0,10	0,05	0,02	0,01	0,005
Retiro...	0,20	0,10	0,05	0,02	0,01	0,005
P. Vergara...	0,20	0,10	0,05	0,02	0,01	0,005
Goya...	0,20	0,10	0,05	0,02	0,01	0,005
M. Becerra...	0,20	0,10	0,05	0,02	0,01	0,005
Ventas...	0,20	0,10	0,05	0,02	0,01	0,005
P. Valdeca...	0,20	0,10	0,05	0,02	0,01	0,005
Pacífico...	0,20	0,10	0,05	0,02	0,01	0,005
M. Pelayo...	0,20	0,10	0,05	0,02	0,01	0,005
Atocha...	0,20	0,10	0,05	0,02	0,01	0,005
A. Martín...	0,20	0,10	0,05	0,02	0,01	0,005
Progreso...	0,20	0,10	0,05	0,02	0,01	0,005
P. del Sol...	0,20	0,10	0,05	0,02	0,01	0,005
Gran Vía...	0,20	0,10	0,05	0,02	0,01	0,005
Tribunal...	0,20	0,10	0,05	0,02	0,01	0,005
Bilbao...	0,20	0,10	0,05	0,02	0,01	0,005
Chamberí...	0,20	0,10	0,05	0,02	0,01	0,005
Iglesia...	0,20	0,10	0,05	0,02	0,01	0,005
Ríos Rosas...	0,20	0,10	0,05	0,02	0,01	0,005
C. Caminos...	0,20	0,10	0,05	0,02	0,01	0,005
Estaciones	0,20	0,10	0,05	0,02	0,01	0,005

FOTOGRAFIA LAURGRAFF

Magníficas postales desde tres ptas., kilométricos, pasaportes y carnets entregados en el acto.  
**SE HACEN AMPLIACIONES**  
42, MONTECA, 42, PLANTA BAJA  
Sucursal: FUENCARRAL, 147 (junto al Teatro Fuencarral)

CORBATAS :: CAMISAS

INMENSO SURTIDO  
ESPECIALIDAD EN CAMISAS A MEDIDA  
**LA NOVEDAD**  
42, SAN BERNARDO, 42

JUGUETERIA

Viuda de Juan Gómez  
RELOJERÍA, BISUTERÍA, PARAGUAS Y BOLSILLOS  
Casa acreditada en composuras de muñecos  
Conde Romanones 8 y 10 - Teléfono 72 767

LA REGIONAL

VINOS FINOS DE MESA :: SERVICIO A DOMICILIO  
Gran vino «EL PADRE ETERNO»  
:: y blanco «LA PALMA» ::  
1, LOS MADRAZO, 1.—TELEF. 13563

EL MESON DEL SEGOVIANO

CAVA BAJA, núms. 11 y 28 :: Teléfono 72932  
El sitio más popular de la corte, donde pueden admirar los famosos frescos del pintor ARTURO ORTIZ ALGUACIL  
LOS JUEVES, Pote gallego.  
NO DEJE DE VISITAR ESTE FAMOSO MESON

CENTRO DE SUSCRIPCIONES DE LA EQUITATIVA DE MADRID

Seguros de enfermedades con Sanatorio quirúrgico, de todas clases de especiales, por cuotas mensuales desde 1,25 a 9,80. Seguros de entierro desde 0,50 a 2,50 ptas., con sepultura perpetua, una persona sola 0,60 al mes.  
**Mesón de Paredes, 48**  
**ZACARIAS MADRID**

**Sastrería**

**Terrado**

**Sastrería**

*Proveedor de las Cooperativas del Ministerio  
de la Guerra e Instituciones.*

**LEGANITOS**

**2**

**Teléfono 13799**

Trajes  
Gabanes  
Trincheras

Uniformes  
de  
todas clases



**PLAZOS Y CONTADO**



**JOSE GUILLAMON**

**CALEFACCIONES Y SANEAMIENTOS**

Aplicaciones generales del calor  
a edificios y a la industria.

ESPECIALIDAD EN CALEFACCIONES INDEPENDIENTES POR PISOS. MÁS DE 2.000 INSTALACIONES FUNCIONANDO EN TODA ESPAÑA

PROYECTOS Y PRESUPUESTOS GRATIS

Oficinas: **SAGASTA, 7** duplicado

**TELÉFONO 33875**

Sucursal en **MURCIA: Plaza de San Bartolomé, 1 y 2**

**KARDEX**

FICHERO VISIBLE PERFECTO

**LIPS**

CAJAS DE CAUDALES  
MUEBLES DE ACERO  
PARA OFICINAS  
ARCHIVADORES, MESAS,  
ARMARIOS, ETC.

**Rudy Meyer**

**Montera, 28  
MADRID**



**La Bondad**

**ESTRELLA, 13**

SELECTOS ACEITES, VINOS DE MESA Y JABONES  
EXQUISITOS CAFÉS, AZÚCARES Y CHOCOLATES

Servicio a domicilio rápidamente — Teléfono núm. 19.697

PROPIETARIO DE LOS VINOS RIOJA GRAN DUQUE y DUCAL  
ABASTECEDOR DE LOS PRINCIPALES HOTELES Y RESTAURANTS



**Mi orgullo**

ES EL ASPIRADOR DE POLVO

**VAMPIRO**

Con él puedo limpiar las alfombras, los muebles y tapices sin que quede una partícula de polvo.

ENCERADORAS ELÉCTRICAS

**Hobby - Dandy - Victor - Express**

A. E. G.—Sección Santo

Paseo de Recoletos, 17

Teléfono 19447

**VENTILADORES  
AEG**



MARCA ———  
ACREDITADA,  
ALTO ———  
RENDIMIENTO,  
EXCELENTE —  
PRESENTACION  
PRECIOS ———  
ECONOMICOS

**AEG IBÉRICA DE ELECTRICIDAD S.A**

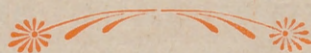

En todos los buenos,  
acreditados estable-  
cimientos del ramo

y

**A. E. G. Ibérica**

de Electricidad

(S. A.)

