

Noveno año de publicación no interrumpida

# Espectáculos de Madrid

REVISTA DIARIA

GUIA DE LA CAPITAL

NOVELAS - PASATIEMPOS

CRÓNICAS DE TEATROS

TOROS

CINES  
VARIETÉS  
Y  
SPORT

*Reparto Gratis*

- DIRECCIÓN -  
2- CONDE DE ROMANONES, 2



**MECAPHONE**

EL FONOGRAFO PORTATIL MAS POTENTE  
Y DE MAS CLARO SONIDO

VENTA EXCLUSIVA:

**Unión Musical Española**

Carrera de San Jerónimo, 39, y Preciados, 5 - Madrid

*Pere Durán*

# LA MARAVILLA DEL SIGLO



¿Ha oído Ud. la

## NUEVA GRAMOLA CON CAMARA ACÚSTICA "REENTRANTE?"

En caso negativo, hágalo en seguida. Acuda sin pérdida de tiempo a un agente nuestro y pida una audición musical con este nuevo instrumento. Al escuchar las primeras notas sentirá usted la sensación de que los artistas se hallan en su presencia. Su ánimo quedará cautivado ante esta nueva maravilla, y radiante de placer deseará usted adquirir este prodigioso aparato, que reproduce todos los sonidos musicales con una precisión verdadera admirable. Una sola audición le convencerá.

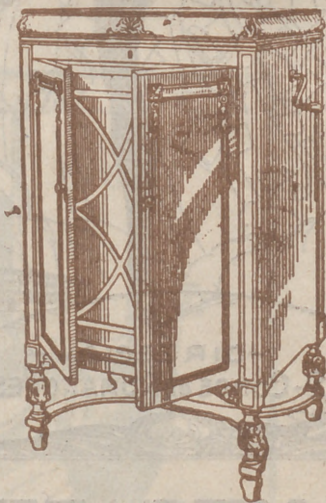

# La Voz de su Amo

COMPAÑÍA DEL GRAMÓFONO, S. A. E.  
AVENIDA DE PÍ Y MARGALL, 1.—MADRID

Fábrica:  
URGEL, N.º 234  
BARCELONA



**DISTRIBUCION DE NUESTRAS TIRADAS**



Todos los días, de doce y media a dos, en los Casinos de Madrid, Bellas Artes, Gran Peña; en los Hoteles Palace, París, Inglés, Reina Victoria, Regina y Príncipe de Asturias. De cuatro a cinco (tarde), en los siguientes Cafés y de esta forma: *Martes, Jueves y Sábados*, Cafés Oriental, Lisboa, Puerto Rico, Universal y Colonial. *Miércoles, Viernes y Domingos*, Lyon d'Or, Maison Dorée, Café-Bar La Montaña y Norte. Diariamente se reparte en los Bares Villa-Rosa, Plaza de Santa Ana, 17; «Madrid-Sevilla». Echegaray, 21, y en la Peluquería de Moda, Prado, 7.— Lo que avisamos a los señores anunciantes para que lo comprueben.

Para toda clase de anuncios y propagandas dirijanse a la Dirección:

**2, Conde de Romanones, 2**

**HORARIO DE TRENES**

NORTE	Salida	Llegada
<b>Madrid a</b>		
Mixto Hendaya y Bilbao (1. <sup>a</sup> , 2. <sup>a</sup> y 3. <sup>a</sup> ).	6	19,40
Rápido Santander-Gijón (vía Segovia), 1. <sup>a</sup> y 3. <sup>a</sup> , restaurant...	9	22,15
Rápido Hendaya (vía Avila), 1. <sup>a</sup> , butaca, y 2. <sup>a</sup> , restaurant...	10,05	22,35
Rápido Bilbao (vía Avila), 1. <sup>a</sup> y 2. <sup>a</sup> ...	13	22,50
Expreso Coruña (vía Segovia), 1. <sup>a</sup> y 3. <sup>a</sup>	19,20	9,40
Expreso Gijón (vía Segovia), 1. <sup>a</sup> , 2. <sup>a</sup> y 3. <sup>a</sup>	22,15	8
Surexpreso lujo Hendaya (sólo camas).	21,20	9,15
Exp. Hendaya-Bilbao (v. Avila), 1. <sup>a</sup> y 2. <sup>a</sup>	22	9
Expreso Hendaya-Salamanca-Portugal y Bilbao, 1. <sup>a</sup> y 3. <sup>a</sup> ...	22,30	7
Correo Santander (vía Avila)...	19,30	8,15
Correo Coruña-Vigo...	19,40	7,45
Correo Hendaya-Salamanca ...	21,48	6
Mixto Venta Baños-Coruña ...	10,25	14,50
<b>NORTE CERCANIAS</b>		
Ligero Segovia...	7,50	20,25
Tranvía Avila...	8,15	18
Tranvía Avila y Cercedilla (domingos y días festivos)...	10,10	8,48

*Sigue en la cuarta plana.*

**ARMENGOL**  
ACREDITADA Y ANTIGUA LANERIA Y COLCHONERIA

Grandes existencias en lanas y telas adamasca-  
das y listadas para toda clase de colchones.  
Duvets, plumas, miraguanos, borras, zaleas,  
etcétera, etc.

**BARQUILLO, 30 - Teléf. 34272**

TELEFONO 10251



**NO TIENE SUCURSALES**

¿Quiere usted comer bien y económi-  
camente? Visite en ADUANA, 21, el

**Restaurant MOLINERO**

Excelente servicio a la carta  
Cubiertos a 3,50  
y 5 pts., con vino  
SE ADMITEN ABONOS

**NORTE CERCANIAS**

	Salida	L. llegada
Ligero Cercedilla-Escorial...	14,10	21,05
Ligero Avila ...	17,10	12
Mensajerías Segovia (para en Pouelo Torrelodones y Villalba) ...	20,50	5

**M. Z. A.**

Tranvía a Getafe...	6,20	7,45
Omnibus a Alicante-Andalucía ...	7	18,45
Idem a Zaragoza-Barcelona... ..	7,20	20,50
Expreso a Badajoz... ..	8,45	20,45
Idem a Alicante y Valencia... ..	9	19,40
Idem a Zaragoza-Barcelona ...	9,40	22
Idem a Andalucía... ..	9,50	20,25
Idem a Andalucía... ..	10,55	21,05
Mensajerías a Alicante-Cartagena ...	11,10	22,10
Idem a Badajoz... ..	12	17,30
Expreso a Zaragoza... ..	15,15	15,30
Correo a Badajoz... ..	19,45	9,40
Expreso a Zaragoza-Barcelona ...	20,20	9
Correo a Zaragoza-Barcelona... ..	20,40	8
Idem a Andalucía... ..	21,35	9,10
Expreso a Andalucía... ..	21,40	10
Correo-Expreso a Cartagena... ..	21,45	8,30
Expreso a Valencia... ..	22,10	8
Idem a Sevilla... ..	22,40	8,45
Correo-Expreso a Alicante... ..	23	7,30
Idem a Andalucía... ..	23,25	7

**M. Z. A. CERCANIAS**

Omnibus a Toledo... ..	7	11,20
Expreso a Toledo y Cuenca... ..	9,10	17,15
Omnibus a Cuenca... ..	17,15	10,40
Idem a Aranjuez... ..	13	8,30
Correo a Cuenca... ..	18,30	22,10
Tranvía a Getafe... ..	6,20	7,45
Omnibus a Toledo... ..	7,45	14,35
Tranvía a Getafe... ..	9,25	13,15
Mensajerías a Toledo... ..	12	17,30
Tranvía a Getafe... ..	14,15	16
Correo a Toledo... ..	18,10	9
Tranvía a Getafe... ..	19,55	21,20
Omnibus a Toledo... ..	21,20	21,45

**OESTE**

Discrecional a Talavera... ..	7,25	10,54
Mixto a Cáceres-Lisboa... ..	8,45	19,50
Mercancías a Griñón... ..	14	6,55
Correo a Lisboa ...	20,25	9,05
Rápido a Lisboa ...	23,28	8,20

**AUTOMÓVILES**

**TARIFA PARA SU SERVICIO**

**FRANJA ENCARNADA**

(SIN PROPINA)

Los 800 primeros metros ...	0'60
Por cada 333 metros más o fracción... ..	0'10 y 0'20
Por cada hora que el coche esté parado ...	4'00
Despedidos en el tercer límite, se abonará por regreso ...	1'25

**COCHES DE PLAZA**

Por carreras.—Una o dos personas ...	1'25
Por cada asiento más ...	0'50
Por horas.—Una o dos personas ...	3'00
Por cada asiento más ...	0'75

**EL EQUIPAJE MODERNO**

Fabricación de cajas de madera para vestidos y sombreros.  
Se construyen baules y maletas. Se hacen encargos especiales

**MAYOR, 73 - Teléfono 94847**

Talleres: **LUIS VELEZ DE GUEVARA. 4**

**TELEFONO 18953**

**DEPOSITO DE LINOLEUM**

Artículos de limpieza :: Tubos de goma  
Hules de mesas y para encerados

**FRANCISCO SERRANO**

Droguería y Perfumería :: Depósito de suelas y tacones de goma

**- CONDE DE ROMANONES 11**

Teléfono 18557.—MADRID

**Fábrica de Plisados**

*PEDRO FORASTE*

Plisados fantasía y especialidades -:- Bordados

Vainicas -:- Incrustaciones

VISITE ESTA CASA

**PLAZA DEL PROGRESO, 3**



**PIJAMAS, CAMISAS Y CORBATAS**

¡Imposible mejorar nuestro surtido y precio!

**"EL FENIX"**

**MAYOR, 37 (esquina)**

# SERVICIOS DE LA CAPITAL

## GOBIERNO ESPAÑOL.—MINISTERIOS

Presidencia del Consejo de Ministros, Paseo de la Castellana, 3, teléfono 30165.—Ministerio de Estado, Plaza de las Provincias, 1, teléfono 52849.—Economía Nacional, Paseo de Atocha, 1 y 3, teléf. 73569.—Ministerio del Ejército, Alcalá, 53, teléfono 16552.—Ministerio de Fomento, Paseo de Atocha, 53, teléfono 73040.—Ministerio de Gobernación, Puerta del Sol, 7, teléfono 53037.—Ministerio de Hacienda, Alcalá, 11, teléfono 11370.—Instrucción Pública y Bellas Artes, Alcalá, 34, teléfono 11667.—Ministerio de Justicia y Culto, San Bernardo 47, teléfono 14945.—Ministerio de Marina, Paseo del Prado, 3, teléfono 70412.—Trabajo y Previsión, Marqués de la Ensenada, 8, teléfono 33391.

## LOS MAS IMPORTANTES BANCOS

Central.—Alcalá, 31.—Teléfono 11140.  
Calamarte.—Alcalá, 44 y 46.—Teléfono 12890.  
Ahorros y Construcciones.—Prim, 5.—Teléf. 10993.  
Avila.—Peligros, 1.—Teléfono 10164.  
Alemán Transatlántico.—P.º Prado, 16.—Tel. 12955.  
Bilbao.—Alcalá, 16.—Teléfono 12866.  
Castilla.—Pl. Independencia, 2.—Teléf. 52001.  
Cataluña.—Av. C. Peñalver, 19.—Teléfono 14664.  
Crédito Industrial.—P.º Recoletos, 6.—Tel. 53834.  
Crédito Local de España.—Alcalá, 22.—Tel. 12850.  
España.—Alcalá y Salón del Prado.—Teléf. 11110.  
Español de Crédito.—Alcalá, 14.—Teléfono 11126.  
Español de Crédito Hipotecario.—Sagasta, 4.  
Español del Río de la Plata.—Alcalá, 57.—Tel. 11040.  
Germánico-América del Sur.—C.ª S. Jerónimo, 32.  
Hipotecario.—Paseo de Recoletos, 12.  
Hispano-Americano.—Plaza de Canalejas, 1.  
Hispano de Edificación.—Av. C. Peñalver, 8 y 10.  
Industria y Comercio.—C.ª San Jerónimo, 43.  
Matritense.—San Agustín, 3.  
Nacional de Mutualidades.—Serrano, 5.  
Popular de León XIII.—Costanilla San Andrés, 7.  
Sáinz.—Alcalá, 12.  
Urquijo.—Alcalá, 55.  
Vitalicio de España.—Alcalá, 25.  
Vizcaya.—Nicolás M.ª Rivero, 8 y 10.  
Zaragozano.—Nicolás M.ª Rivero, 4 y 6.  
Anglo South American.—Av. C. Peñalver, 21.  
Crédit Lyonnais.—Alcalá, 10.  
Bolsa de Madrid.—Plaza de la Lealtad.

## TEATROS DISTINGUIDOS

Calderón.—Atocha, 12.—Teléfono 10187.  
Price.—Plaza del Rey, 7.—Teléfono 51008.  
Infanta Beatriz.—Claudio Coello, 45.—Teléf. 53108.  
Cómico.—Mariana Pineda, 10.—Teléfono 10525.  
Eslava.—Pasadizo de San Ginés.—Teléfono 14032.  
Español.—Plaza del Príncipe Alfonso.—Teléf. 12121.  
Fontalba.—Av. Pi y Margall, 6.—Teléfono 14419.  
Infanta Isabel.—Barquillo, 14.—Teléfono 14778.  
Lara.—Corredera de San Pablo, 17.—Teléf. 11631.  
Pavón.—Embajadores, 11.—Teléfono 72315.  
Reina Victoria.—C.ª San Jerónimo, 28.—Tel. 13458.  
Zarzuela.—Jovellanos, 4 y 6.—Teléfono 14341.  
Teatro Maravillas.—Malasaña, 6.—Teléfono 36993.

## LOS MEJORES CAFES

Oriental.—P.ª del Sol, 11 y 12.—Teléfono 13005.  
Lisboa.—Mayor, 1.—Teléfono 15800.  
Puerto Rico.—P.ª del Sol, 3.—Teléfono 14804.  
Universal.—P.ª del Sol, 15.—Teléfono 15807.  
Colonial.—Alcalá, 3.—Teléfono 12603.  
Maison Dorée.—Alcalá, 22.—Teléfono 15804.  
La Montaña.—Alcalá, 2.—Teléfono 15020.  
Norte.—Montera, 54.—Teléfono 16802.  
Colón.—Alcalá, 17.—Teléfono 16022.  
Correos.—P.ª del Sol, 10.—Teléfono 12466.

# CALZADOS

# ARELLANO

LOS MEJORES  
VISITE ESTA CASA

86, ATOCHA, 86

# SASTRERIA GALINDO

CORTE REGIO

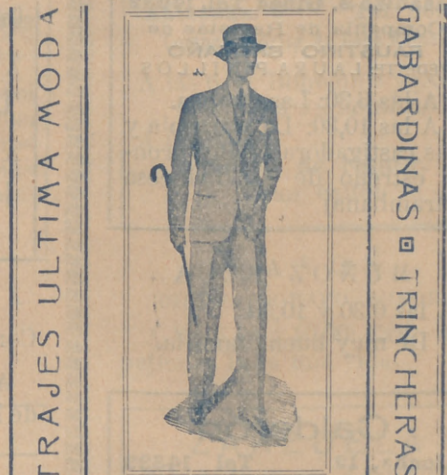

TRAJES ULTIMA MODA

GABARDINAS TRINCHERAS

SE ADMITEN GÉNEROS PARA SU CONFECCIÓN  
8, Concepción Jerónima, 8. — Teléfono 72746

# SALVA VIDAS

Vino rancio cosecha 1887  
Vigoriza, purifica la sangre  
y renueva el espíritu.

(BOUQUET EXQUISITS)

DE VENTA EN ESTABLECIMIENTOS DE LUJO

# REAL BRILLANTE

Vino de Valdepeñas  
selecto

Se vende en hoteles  
y cafés serios

Unico depósito en Madrid: Teléf. 18905

# FABRICA Y ALMACEN DE PIANOS

ORGANOS Y ARMONIUMS  
RICARDO RODRIGUEZ

VENTAS AL CONTADO Y A PLAZOS

Despacho: Ventura de la Vega, 3  
Talleres: PIZARRO, núm. 19 (Palacio de Cheste)  
TELEFONO 12344

# VILLA-ROSA RESTAURANT

El mejor y más típico en su género  
y el preferido por la buena Sociedad  
SERVICIO PERMANENTE

PLATO DEL DIA

SERVICIO A LA CARTA

Visite usted VILLA-ROSA  
Plaza del Príncipe Alfonso, 17. — Teléfono 12270

# CLEMENTE Y GARCIA

CAMISERIA  
y  
ROPA BLANCA

## 51-Mayor-51

Equipos Canastillas, Batas, Blusas. Especialidad en ropas para niños.



**ESLAVA**  
**Pasadizo S. Ginés Tel. 14032**  
 Compañía de Revistas de  
**FAUSTINO BRETAÑO**  
 VELETTE: LAURA PINILLOS

A las 6,30: Las guapas.  
 A las 10,30: La Caracola y  
 Las castigadoras. (Muy pronto estreno de La Princesa Tarambana)

**MUÑOZ SECA**  
 A las 6,30 y 10,30:  
 De muy buena familia.

**Calderón**  
**Atocha, 12 Tel 14333**

A las 6,30:  
**La niña "Mersé"**  
 Butacas, TRES pesetas.

A las 10,30:  
**La moza vieja**

DISPONIBLE

**Infanta Isabel**  
 Calle del Barquillo, 14 Tel. 14778

A las 6,30:  
**La noche loca**

A las 10,30:  
**¡Todo para ti!**  
 ¡Gran éxito!

**ESPAÑOL**  
 Compañía Guerrero - Mendoza

A las 7 y 10,45: Los amores de la Nati.

**LARA**

A las 6,45: Tierra en los ojos.  
 A las 10,45: Paca Faroles.

**COMICO**  
 No hay función.

**JAI-ALAI**  
 Calle de Alfonso XI, 6 Tel. 16606

A las 4 tarde:  
 Grandiosos partidos a  
**Pala y Remonte por los «ases»**  
 de la pelota.  
 Ve a V. los carteles de este Frontón.



NOVELAS Y...

## Caza de c...

Durante algunos días estudiaba, pero nada encontraba atormentaba.

Cuando regresó a Loma Prieta tener una exclamación de dolor de que estaba.

Jorge estaba siempre con excesiva frialdad a la hora de hablarla.

Un día acababan de salir la camarera lo dejó sobre la mesa.

Jorge, después de haberlo mirado fijamente aquel vaso. Semejante insistencia le dijo:

—¿Qué miras con tanta insistencia?  
—Busco en el contenido de este vaso el veneno que quitó la vida a mi padre.

Un grito desgarrador salió de su boca. La luz acababa de haberse apagado. Jorge lo sabía todo.

Densamente pálida, cayó de rodillas ante su padre.

Pulseras de pedida especialidad

7, CANTON

imp. Hijos de Tomás M...



RA HOY  
Abril de 1931

3.050

AS Y MISTERIOSAS

# de cocodrilo

... días estudiando el proceso de Ga-  
... contar la horrible duda que le  
... a Gabriela no fué dueña de con-  
... ón del verde, según lo cambia-  
... preocupado; si no trataba  
... comprendíase que se vio-  
... la.  
... de Gabriela un vaso de agua, y  
... sobre  
... que su había beido, quedóse miran-  
... vaso.  
... atención de Gabriela, que  
... on tal Jorge?  
... vaso—repuso el marqués—  
... la ve.  
... rador la garganta de la joven.  
... de boca ella.  
... do.  
... ida, sin fuerzas para negar,  
... te su le confesó todo; él, loco,

(Continuará)

ERTO



Últimas  
creaciones

CANTAS, 7

ás M...  
... uanelo, 10.—Teléf. 73402

# La antigua Cerámica NIVEIRO DE TALAVERA

Por mejora y ampliación de local ha trasladado la EXPOSICION y VENTA  
de sus preciosos e inmejorables artículos a

Paseo de Recoletos, 14 Tel. 57769

## PRICE

(Americain Cirque)

Plaza del Rey, 7 Tel. 94422

Empaesa y Dirección

CORZANA Y PEREZOFF

A las 10,30: ¡Éxito enorme del  
programa! Focas. Caballos.  
Avión infernal. Hermanos  
Méndez. Rosezey. Pamplinas  
y toda la gran compañía.  
¡Todo Madrid al Circo!

## REAL CINEMA

Exito de la película

LUCES DE LA CIUDAD

## AL KAZAR

A las 6,45 y 10,45:

LITERATURA

## REINA VICTORIA

(Compañía de Irene López)

A las 6,30 y 10,30: El cuento  
del lobo.

## Pelikán Kursal

Atocha, 68 - Teléfono 70930

Todos los días a las 11 noche

Grandes atracciones

¡Exito! de Conchita Sánchez

Encarnita Daza y Bella Dorita

De 1 a 4 madrugada

Gran Souper Tango

Orquesta Arteaga

Domingos y fiestas, bailes populares

## MARAVILLAS

Malasaña, 6 Tel. 36993

Compañía lirica de Pepe Romeu.

A las 6,30: Bohemios y ¡Aquí  
hace falta un hombre!

A las 10,30:

Marcha de Honor.

¡Gran éxito!

## PAVON

CINEMATÓGRAFO SONORO

A las 6,30 y 10,30: Exito de la  
película Toda una vida.

## ZARZUELA

Calle de Jovellanos, 4 Tel. 17347

Compañía de Revistas y Zarzuelas

RULOGIO VELASCO

A las 6,30: Función benéfica.

A las 10,45:

Flores de lujo

¡Gran éxito!

## ::: TRIANON SEVILLA :::

Magdalena, 30.-Teléf. 13033

Salón completamente reformado.

Formidables atracciones  
de gran fama.

GRANNIOSO CUADRO F AMENCO

SOUPR TANGO

El mejor de Madrid.

Todos los días tarde y noche

Consumición mínima UNA peseta.

# PENSION URZAY MADRID

MANUEL FERNANDEZ GONZALEZ 10,12

PENSION DESDE 8,00 PESETAS  
TELEFONO 11921

Gijón.—Paseo de Recoletos, 21.—Teléfono 12607.  
 Granja El Henar.—Alcalá, 40.—Teléfono 12079.  
 Kutz.—Av. C. Peñalver, 16.—Teléfono 14219.  
 Levante.—Puerta del Sol, 4.—Teléfono 12708.  
 Madrid.—Alcalá, 9.—Teléfono 10257.  
 María Cristina.—Mayor, 6.—Teléfono 15456.  
 Nacional.—Toledo, 19.—Teléfono 10794.  
 Regina.—Alcalá, 19.—Teléfono 12426.

**GRANDES HOTELES**

Palace.—Plaza de las Cortes, 5.—Teléfono 11100.  
 Ritz.—Plaza de la Lealtad, 1.—Teléfono 12856.  
 París.—Alcalá, 2.—Teléfono 10260.  
 Inglés.—Echegaray, 10.—Teléfono 11030.  
 Reina Victoria.—Plaza del Angel, 8.—Teléf. 12870.  
 Regina.—Alcalá, 19.—Teléfono 14683.  
 Príncipe de Asturias.—Echegaray, 1.—Tel. 12873.  
 Florida.—Plaza del Callao, 2.—Teléfono 18359.  
 Grand Hotel.—Arenal, 19 y 21.—Teléfono 12185.  
 Gran Vía.—Av. Pi y Margall, 3.—Teléfono 14680.  
 Roma.—Av. C. Peñalver, 9.—Teléfono 16018.  
 Savoy.—Paseo del Prado, 26.—Teléfono 11166.  
 Alfonso XIII.—Av. Pi y Margall, 12.—Tel. 14780.  
 Barcelona.—Mariana Pineda, 7.—Teléfono 11661.  
 Biarritz.—Victoria, 2.—Teléfono 11337.

**ALGUNOS SERVICIOS DEL AYUNTAMIENTO**

Alcaldía-Presidencia, Plaza de la Villa, teléfono 10106.—Comisiones de Concejales, Plaza de la Villa, 5, teléfono 10808.—Tercera Casa consistorial, Plaza de la Constitución, 3, teléfono 10021.

**AGUAS POTABLES Y ALCANTARILLADO**

Dirección, Plaza de la Villa, 4, teléfono 10022.—Inspección, Casa Cisneros, Plaza de la Villa, 4, teléfono 1227.—Inspección de Alcantarillas, Plaza de la Constitución, 3, teléf. 10012.—Almacenes de la Villa, Santa Engracia, 104, teléf. 30034.—Alumbrado, Dirección, Plaza de la Villa, 5, teléf. 10624.—Arquitectos, Dirección, Plaza de la Villa, 4, teléf. 11406.—Carruajes, Dirección, Plaza de la Constitución, teléfono 11070.—Colegio de Ntra. Sra. de la Paloma, Dehesa de la Villa, teléf. 30410.—Depositaría Municipal, Plaza de la Villa, 5, teléf. 12853.—Ensanche, Jefe Negociado, Ayala, 14, teléf. 52850.—Inspección facultativa, Costanilla de los Angeles, 13, teléfono 13659.—Guardia Municipal, Jefatura, Plaza de la Constitución, 3, teléf. 20021.—Guardia de Caballería, Costanilla de los Desamparados, 15, tel. 10651.—Imprenta municipal, Sacramento, 2, tel. 13337.—Incendios, Dirección, Imperial, 10, tel. 12800.—Laboratorio central, Bailén, 43, tel. 70320.—Puesto de Desinfección, Plaza de San Francisco, 3, tel. 73720.—Limpiezas, Dirección, Imperial, 10, tel. 14630.—Mataderos, Dirección, Paseo de la Choperera, tel. 70116.—Mercado de la Cebada, Plaza de la Cebada, teléfono 70405.—Mercado de los Mostenses, Plaza de los Mostenses, teléf. 15279.—Parques y jardines, Dirección, Parque de Madrid, teléf. 54382.—Puericultura, Casa central, Peñón, 23, teléfono 71341.

**RECAUDADORES DE ARBITRIOS**

Congreso: D. Enrique Conde Salazar, Gobernador, 33, teléfono 17954.—Palacio: D. Ramón Martínez, Fomento, 22, teléfono 17960.—Sanidad, Negociado, Plaza de la Villa, 5, teléfono 50182.

**CASAS DE SOCORRO**

Buenavista: Castelló, 65, teléfono 52430.—Centro: Navas de Tolosa, 3, teléfono 10025.—Congreso: Fuencarral, 8, teléfono 10048.—Congreso (sucursal): Hermosilla, 51, teléfono 30204.—Chamberí: Eloy Gonzalo, 15, teléfono 30271.—Chamberí (sucursal): Santa Engracia, 130, teléfono 30268.—Hospicio: Augusto Figueroa, 43, teléfono 16139.—Hospital (sucursal): Santa Isabel, 36, teléfono 74424.—Inclusa: Encomienda, 21, teléfono 70254.—Latina: Carrera de San Francisco, 8, teléfono 70050.—Latina (sucursal): General Ricardos, 4, teléfono 70755.—Palacio:

**JABON Y LEJIA**



**CATARINEU**

ACEITES FILTRADOS - Pidanse en todas partes

ARAVACA-FUENCARRAL

DESPACHO **FUENCARRAL, 58**  
 EN MADRID:

TELEFONO 10427

**Casa Marcelino**

COLMADO TIPICO ANDALUZ

Manzanilla de las mejores marcas

GRAN BODEGA

Recientemente inaugurada

VINOS DE MESA. Los más finos e inmejorables

**Manuel Fernández y González 8**

TELEFONO 95124



**PARA HOMBRES**

Ayer ventrudo, hoy enjuto, es que uso

LA FAJA DE JUSTO

**JUSTO JUAN**

10, CARMEN, 10

**LA CORUÑA  
 MARTIN NAVAZO**

Vinos - Restaurant - Cervezas - Licores de todas las marcas - Mariscos del día - Aperitivos y bocadillos  
 —: La peña más clásica :—

**4, ALCALÁ, 4**

Confitería :: Pastelería :: Fiambres

**N I Z A**

Especialidades y creaciones para el te y postres  
 Se sirven LUNCHS

Arensola, 20, y Orellana, 16 —: Glorieta de Bilbao, 7, y Sagasta, 2 : : Teléfono 83253

**CASA MERP**  
 ARREGLA STYLOGRAFICAS  
 ECHEGARAY 7 - TELEFONO 10095 - MADRID



Cristino Martos, 5, teléfono 30073.—Palacio (sucursal): Plaza del Puente de Segovia, 3, teléfono 70120. Universidad: Alberto Aguilera, esquina a Vallehermoso, teléfono 3-142.

**Líneas aéreas españolas**

Servicio diario a SEVILLA y BARCELONA

HORARIO DE INVIERNO

Salida de Getafe (Madrid) para Sevilla, a las 13'45  
*Precio, 125 pesetas*  
 Salida de Getafe (Madrid), para Barcelona, a las 9'15  
*Precio, 150 pesetas*

Billetes de ida y vuelta con el 15 por 100 de descuento. Transporte gratuito de 15 kilogramos de equipaje.

Transporte rápido de MERCANCIAS a 1'50 ptas. km.

*Informes en agencias y hoteles*

Despacho central, Antonio Maura, número 2. Teléfonos, 18230 y 18238. Despacho auxiliar, avenida Conde Peñalver, 18. (Hispano Suiza. Telf. 16067, Madrid.

**Compañía Madrileña de Urbanización**

*Tranvía de Cuatro Caminos-Ciudad Lialen-Ventas*  
 Servicio días laborables: Por la mañana, cada quince minutos; por la tarde, cada diez minutos. Domingos y días festivos, cada cinco minutos.

*Tranvía de Cuatro Caminos a la Dehesa de la Villa*  
 Servicio días laborables: Desde Cuatro Caminos, cada diez minutos; desde la Red de San Luis (Gran Vía), coches disco núm. 20, cada nueve minutos.

*Tranvía desde Cuatro Caminos a Fuencarral*  
 Cada treinta minutos.

*Tranvía de Cuatro Caminos a Tetuán*  
 Cada tres minutos. Servicio director desde el Puente de Vallecas a Tetuán, coches disco núm. 14, cada diez minutos.

**Tranvía de Ventas a Canillejas**

Servicio cada hora, saliendo los coches de Ventas, desde las 7,25 hasta las 22'25.

**LÍNEAS DE TRANVIAS**

1 Sol-Salamanca.	0,15	Sol-Especial P. de Toros. Corri-	0,50
2 Sol-Argüelles.	0,15	da de Novillos, 0,30.—Cda. de	
3 Salamanca-Sol, 0,15.—Sol-Que-		Toros.	0,50
4 Sol-Ventas, 0,20.—Sol-Pardifias.	0,15	Plaza Mayor-Leganés.	0,50
Servicio especial Plaza de Toros,		26 Cibeles-Puerta de Toledo.	0,15
Cda. de novillos, 0,20.—Toros.	0,50	27 Pozas-Sol, 0,15.—Sol-Dalicias.	0,20
5 Sol-Pardifias.	0,15	28 Red de San Luis-Prospeidad.	0,20
6 Goya-Sol, 0,15.—Sol-Argüelles.	0,15	29 Puente Vallecas-Antón Martín.	0,15
7 Sol-Hipódromo.	0,15	30 Hipódromo-Chamartín la Rosa.	0,15
8 Bombilla-Sol, 0,30.—Sol-Horno.	0,15	31 Sol-Diego de León (por S.).	0,15
9 Sol-Romilla, 0,30.—Sol-Norte.	0,20	32 Santo Domingo-Estación Norte.	0,15
10 Sol-Estación del Norte.	0,20	33 Santo Domingo-Pozas.	0,10
11 Argüelles-Bilbao-Retiro.	0,15	34 Santo Domingo-Fuente del Ángel.	0,10
12 Sol-Argüelles (Rosales).	0,15	35 C. Caminos-Glorieta de Bilbao.	0,10
13 Antón Martín-Sol, 0,10.—Sol-	0,10	36 Cibeles-Goya (final).	0,15
Quevedo.		37 Pozas-Plaza de Santa Cruz (por	
14 P. Vills.-Sol, 0,25.—Sol-Qdo.-Cua-	0,10	Ventura Rodríguez).	0,15
tro Caminos.	0,10	40 Prosperidad.—P. <sup>a</sup> A. Martínez.	0,15
15 P. Vallecas-Sol, 0,25.—Sol-Cham-	0,10	41 Santo Domingo-Pozas, 0,15.—Po-	
berf-Olavite.	0,10	zas.—Escuela de Agricultura.	0,20
16 Sol-Páco, 0,25.—Sol-A. Martín.	0,10	Puerta de Hierro.	0,15
17 C. Caminos-Sol, 0,10.—Sol-Prgs.	0,05	42 Cibeles-Hipódromo.	0,15
18 Obelisco-Sol, 0,10.—Sol-S. Eco.	0,10	43 Cibetes-Plaza Manuel Becerra.	0,05
19 C. Caminos.—P. A. Martínez.	0,10	44 Plaza Mayor-Mataderos.	0,20
20 C. Caminos-Red de San Luis.	0,10	47 Plaza Mayor-Cibetes-P. Atocha.	0,15
21 Sol-Pozas (por Leganitos).	0,15	48 Quevedo-Bilbao-Colón-Goya.	0,15
22 Pozas-Sol, 0,15.—Sol-Embajds.	0,10	49 Glorieta Ruiz Jiménez-Gardía	0,15
23 Sol-Fuenteclla.	0,10	50 Gaztambide.	0,15
24 P. Mayor-Carabanchel Bajo, 0,30.			
Carabanchel Alto.	0,30		

**CUESTA DE LAS PERDICES**

Cada día es mayor el éxito del nuevo

**PALACIO LA PERGOLA RESTAURANT**

Inaugurado recientemente, con todos los adelantos modernos

**Siempre su cubierto especial: 9 pesetas**

**Thés selectos, 2,50 pesetas**

MERIENDAS ESPECIALES PRECIOS ECONOMICOS

**CUESTA DE LAS PERDICES**

**Teléfono 54**

**ARAVACA**



“EXPOSICION” de muebles nuevos

**M. Maldonado**

Variedad y economía :—: Fabricación propia

**LEGANITOS, 4**

TODA LA CASA. —TEL. 15.924

FABRICA DE PLISADOS, VAINICAS E INCRUSTACIONES MECANICAS  
 LA CASA MAS ANTIGUA DE MADRID

Se hacen toda clase de plisados y en todos los anchos. Unica Casa que tiene siempre las últimas creaciones de París

**ARTURO HUERTA**

FERNANDO VI, 12, PRAL. - TELEFONO 33687



**Pedro Lapègue**  
 Horticultor, Floricultor  
**VENTA DE PLANTAS**  
 Y FLORES NATURALES  
 Venturo de la Vega, 3  
 TELÉFONO 12.237  
**MADRID**

Construcción

Conservación  
de  
JARDINES



**RUMBOS PARA AUTOMOVILES**

- Madrid-Irún (por Aranda), 488 kilómetros.
- Madrid-Irún (por Valladolid), 558 kilómetros.
- Madrid-Irún (por Soria), 496 kilómetros.
- Madrid-Bilbao (por Aranda), 396 kilómetros.
- Madrid-Santander (por Aranda), 393 kilómetros.
- Madrid-Santander (por Valladolid), 466 kilómetros.
- Madrid-Gijón (por Valladolid), 476 kilómetros.
- Madrid-Vigo (por Salamanca), 665 kilómetros.
- Madrid-La Coruña (por Lugo), 609 kilómetros.
- Madrid-Barcelona (por Zaragoza), 628 kilómetros.
- Madrid-Barcelona (por Alcañiz), 629 kilómetros.
- Madrid-Valencia (por Tarancón), 351 kilómetros.
- Madrid-Alicante (por Albacete), 422 kilómetros.
- Madrid-Cartagena (por Ocaña), 441 kilómetros.
- Madrid-Sevilla (por Córdoba), 542 kilómetros.
- Madrid-Sevilla (por Mérida), 545 kilómetros.
- Sevilla-Cádiz (por Jerez de la Frontera), 154 km.
- Madrid-Granada (por Jaén), 436 kilómetros.
- Madrid-Málaga (por Granada), 564 kilómetros.
- Madrid-Toledo, 70 kilómetros.
- Madrid-Salamanca, 214 kilómetros.
- Madrid-Badajoz (por Trujillo), 407 kilómetros.

**Tarifa general de la Compañía del Metropolitano Alfonso XIII**

PUERTA DEL SOL A TETUAN DE LAS VICTORIAS, 0,30,  
CON ESTACIONES EN ALVARADO Y ESTRECHO

E. del Norte	0,20	0,30
Quevedo...	0,20	0,30
S. Bernardo	0,20	0,30
Noviciado...	0,20	0,30
St. Domin.º	0,20	0,30
Isabel II...	0,20	0,30
Sevilla.....	0,20	0,30
Banco.....	0,20	0,30
Retiro.....	0,20	0,30
P. Vergara..	0,20	0,30
Goya.....	0,20	0,30
M. Becerra..	0,20	0,30
Ventas.....	0,20	0,30
P. Valdecas.	0,20	0,30
Pacífico....	0,20	0,30
M. Pelayo..	0,20	0,30
Atocha....	0,20	0,30
A. Martín..	0,20	0,30
Progreso...	0,20	0,30
P. del Sol ..	0,20	0,30
Gran Vía...	0,20	0,30
Tribunal...	0,20	0,30
Bilbao....	0,20	0,30
Chamberf..	0,20	0,30
Iglesia....	0,20	0,30
Rfos Rosas..	0,20	0,30
C. Caminos.	0,20	0,30

ESTACIONES

**FOTOGRAFIA LAURGRAFF**

Magníficas postales desde tres ptas., kilométricos, pasaportes y carnets entregados en el acto.  
**SE HACEN AMPLIACIONES**  
 42, MONTERA, 42, PLANTA BAJA  
 Sucursal: FUENCARRAL, 147  
 (junto al Teatro Fuencarral)

**Camisería y Corbatería LA NOVEDAD**

EL MEJOR SURTIDO A LOS PRECIOS  
 MÁS BAJOS  
 ESPECIALIDAD CAMISAS A MEDIDA  
 42, SAN BERNARDO, 42

**JUGUETERIA**

**Viuda de Juan Gómez**

RELOJERÍA, BISUTERÍA, PARAGUÁS Y BOLSILLOS

Casa acreditada en composturas de muñecos

Conde Romanones, 8 y 10.—Teléfono 72.767

**LA REGIONAL**

VINOS FINOS DE MESA :: SERVICIO A DOMICILIO

Gran vino «EL PADRE ETERNO»

::: y blanco «LA PALMA» :::

1, LOS MADRAZO, 1.—TELEF. 13563

**EL MESON DEL SEGOVIANO**

CAVA BAJA, núms. 41 y 28 :: Teléfono 72932  
 El sitio más popular de la corte, donde pueden admirar los famosos frescos del pintor ARTURO ORTIZ ALGUACIL  
 LOS JUEVES, Pote gallego.  
 NO DEJE DE VISITAR ESTE FAMOSO MESON

**CENTRO DE SUSCRIPCIONES**

DE LA EQUITATIVA DE MADRID  
 Seguros de enfermedades con Sanatorio quirúrgico, de todas clases de especiales, por cuotas mensuales desde 1,25 a 9,80. Seguros de entierro desde 0,50 a 2,50 ptas., con sepultura perpetua, una persona sola 0,60 al mes.

**Meson de Paredes, 48**

**ZACARIAS MADRID**

Sastrería

# Terrado

Sastrería

*Proveedor de las Cooperativas del Ministerio  
del Ejército y Real Institución.*

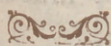

## LEGANITOS

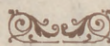

Trajes  
Gabanes  
Trincheras

# 2

Uniformes  
de  
todas clases

Teléfono 13799

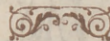
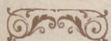

PLAZOS Y CONTADO



## JOSE GUILLAMON

### CALEFACCIONES Y SANEAMIENTOS

Aplicaciones generales del calor  
a edificios y a la industria.

ESPECIALIDAD EN CALEFACCIONES INDEPENDIENTES POR PISOS. MÁS DE 2.000 INSTALACIONES FUNCIONANDO EN TODA ESPAÑA

PROYECTOS Y PRESUPUESTOS GRATIS

Oficinas: **SAGASTA, 7** duplicado

TELÉFONO 33875

Sucursal en **MURCIA: Plaza de San Bartolomé, 1 y 2**



## La Bondad

ESTRELLA, 13

SELECTOS ACEITES, VINOS DE MESA Y JABONES  
EXQUISITOS CAFÉS, AZÚCARES Y CHOCOLATES

Servicio a domicilio rápidamente - Teléfono núm. 19.697

PROPIETARIO DE LOS VINOS RIOJA **GRAN DUQUE** y **DUCAL**  
ABASTECEDOR DE LOS PRINCIPALES HOTELES Y RESTAURANTS

## KARDEX

FICHERO VISIBLE PERFECTO

## LIPS

CAJAS DE CAUDALES  
MUEBLES DE ACERO  
PARA OFICINAS  
ARCHIVADORES, MESAS,  
ARMARIOS, ETC

## Ducal Meyer

Montera, 28

MADRID



**Mi orgullo**

ES EL ASPIRADOR DE POLVO

**VAMPIRO**

Con él puedo limpiar las alfombras, los muebles y tapices sin que quede una partícula de polvo.

ENCERADORAS ELÉCTRICAS

*Hobby - Dandy - Victor - Express*

A. E. G.—Sección Santo

Paseo de Recoletos, 17

Teléfono 19447

**CALIDAD  
COMODIDAD**

**AEG**

**APARATOS DE  
CALEFACCION**

**IMPRESINDIBLES PARA LA CASA.**

En todos los buenos,  
acreditados estable-  
cimientos del ramo

y  
A. E. G. Ibérica  
de Electricidad  
(S. A.)

