

Noveno año de publicación no interrumpida

Espectáculos de Madrid

REVISTA DIARIA

GUIA DE LA CAPITAL
= NOVELAS = PASATIEMPOS =
= CRÓNICAS DE TEATROS =
= TOROS =

CINES
VARIETÉS
Y
SPORT

SECCIONES
CONDE ROMANONES
BOCA CONCEPCION GORDON VERA

Reparto Gratis

- DIRECCIÓN -
2- CONDE DE ROMANONES, 2



MECAPHONE
EI FONOGRAFO PORTATIL MAS POTENTE
Y DE MAS CLARO SONIDO
VENTA EXCLUSIVA:
Unión Musical Española
Carrera de San Jerónimo, 30, y Preciados, 5 - Madrid

Pere Durán

LA MARAVILLA DEL SIGLO



¿Ha oído Ud. la

“NUEVA GRAMOLA CON CÁMARA ACÚSTICA “REENTRANTE?”

En caso negativo, hágalo en seguida. Acuda sin pérdida de tiempo a un agente nuestro y pida una audición musical con este nuevo instrumento. Al escuchar las primeras notas sentirá usted la sensación de que los artistas se hallan en su presencia. Su ánimo quedará cautivado ante esta nueva maravilla, y radiante de placer deseará usted adquirir este prodigioso aparato, que reproduce todos los sonidos musicales con una precisión verdadera admirable. Una sola audición le convencerá.

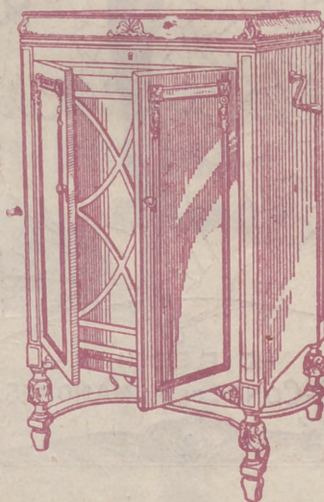

La Voz de su Amo

COMPAÑÍA DEL GRAMÓFONO, S. A. E.
AVENIDA DE PÍ Y MARGALL, 1.—MADRID

Fábrica:
URGEL, N.º 234
BARCELONA



DISTRIBUCION DE NUESTRAS TIRADAS



Todos los días, de doce y media a dos, en los Casinos de Madrid, Bellas Artes, Gran Peña; en los Hoteles Palace, París, Inglés, Reina Victoria, Regina y Príncipe de Asturias. De cuatro a cinco (tarde), en los siguientes Cafés y de esta forma: *Martes, Jueves y Sábados*, Cafés Oriental, Lisboa, Puerto Rico, Universal y Colonial. *Miércoles, Viernes y Domingos*, Lyon d'Or, Maison Dorée, Café-Bar La Montaña y Norte. Diariamente se reparte en los Bares Villa-Rosa, Plaza de Santa Ana, 17; «Madrid-Sevilla». Echegaray, 21, y en la Peluquería de Moda, Prado, 7.— Lo que avisamos a los señores anunciantes para que lo comprueben.

Para toda clase de anuncios y propagandas dirijanse a la Dirección:

2, Conde de Romanones, 2

HORARIO DE TRENES

NORTE	Salida	Llegada
Madrid a		
Mixto a Hendaya ...	6	19,40
Rápido Santander-Gijón...	9	22,15
Idem a Hendaya y Zamora...	9,50	20,35
Idem a Hendaya y Zamora...	10,05	21,20
Mixto a Coruña...	10,25	14,50
Rápido a Bilbao...	13	22,50
Expreso a Galicia...	19,20	9,40
Correo a Santander...	19,30	8,15
Idem a Galicia...	19,40	7,45
Expreso a Asturias...	20,15	8
Surexpreso a Hendaya...	20,30	9,15
Expreso a Santander...	20,45	10,25
Mensajerías a Venta de Baños...	20,50	5
Expreso a Bilbao...	22	9
Idem a Bilbao-Salamanca...	22,30	7
Correo a Irún...	22,45	6
NORTE CERCANIAS		
Mixto a Avila y Cercedilla...	6	19,40
Tranvía a El Escorial...	6,50	11,10
Ligero a Segovia...	7,30	19,55
Idem a Segovia...	7,50	20,25
Idem a Avila...	8,15	20,10
Tranvía a Avila-Cercedilla...	10,10	8,48
Idem a Pozuelo...	12,45	21,45
Ligero a Cercedilla-Navalperal ...	14,10	21,55
Tranvía a Pozuelo...	16,35	17

Sigue en la cuarta plana.

ARMENGOL
ACREDITADA Y ANTIGUA LANERIA
Y COLCHONERIA

Grandes existencias en lanas y telas adamasca-
das y listadas para toda clase de colchones.
Duvets, plumas, miraguanos, borras, sales,
etcétera, etc.

BARQUILLO, 30 - Teléf. 34272

TELEFONO 10251



NO TIENE SUCURSALES

¿Quiere usted comer bien y económi-
camente? Visite en ADUANA, 21, el

Restaurant MOLINERO

Excelente servicio a la carta
Cuartos a 3,50
y 5 pts. con vino
SE ADMITEN ABONOS

NORTE CERCANIAS		Salida	Llegada
Ligero a Avila...	17,10	18	
Idem a Segovia...	18	12	
Tranvía a Navalperal...	18,20	22,50	
Ligero al Espinar...	18,55	23,13	
Tranvía a El Escorial...	19,50	21,05	
Idem a Pozuelo...	21	19,40	
Mensajerías a Segovia-Escorial...	20,50	15,45	
M. Z. A.			
Tranvía a Getafe...	6,20	7,45	
Omnibus a Alicante-Andalucía...	7	18,45	
Idem a Zaragoza-Barcelona...	7,20	20,50	
Expreso a Badajoz...	8,45	20,45	
Idem a Alicante y Valencia...	9	19,40	
Idem a Zaragoza-Barcelona...	9,40	22	
Idem a Andalucía...	9,50	20,25	
Idem a Andalucía...	10,55	21,05	
Mensajerías a Alicante-Cartagena...	11,10	22,10	
Idem a Badajoz...	12	17,30	
Expreso a Zaragoza...	15,15	15,30	
Correo a Badajoz...	19,45	9,40	
Expreso a Zaragoza-Barcelona...	20,20	9	
Correo a Zaragoza-Barcelona...	20,40	8	
Idem a Andalucía...	21,35	9,10	
Expreso a Andalucía...	21,40	10	
Correo-Expreso a Cartagena...	21,45	8,30	
Expreso a Valencia...	22,10	8	
Idem a Sevilla...	22,40	8,45	
Correo-Expreso a Alicante...	23	7,30	
Idem a Andalucía...	23,25	7	

EL EQUIPAJE MODERNO

Fabricación de cajas de madera para vestidos y sombreros. Se construyen baules y maletas. Se hacen encargos especiales

MAYOR, 73 - Teléfono 94847

Talleres: **LUIS VELEZ DE GUEVARA, 4**
TELEFONO 18953

M. Z. A. CERCANIAS		
Omnibus a Toledo...	7	11,20
Expreso a Toledo y Cuenca...	9,10	17,15
Omnibus a Cuenca...	17,15	10,40
Idem a Aranjuez...	13	8,30
Correo a Cuenca...	18,30	22,10
Tranvía a Getafe...	6,20	7,45
Omnibus a Toledo...	7,45	14,35
Tranvía a Getafe...	9,25	13,15
Mensajerías a Toledo...	12	17,30
Tranvía a Getafe...	14,15	10
Correo a Toledo...	18,10	9
Tranvía a Getafe...	19,55	21,20
Omnibus a Toledo...	21,20	21,45
OESTE		
Discrecional a Talavera...	7,25	10,54
Mixto a Cáceres-Lisboa...	8,45	19,50
Mercancías a Griñón...	14	0,55
Correo a Lisboa...	20,25	0,05
Rápido a Lisboa...	23,28	8,26

PIJAMAS, CAMISAS Y CORBATAS

¡Imposible mejorar nuestro surtido y precios!

"EL FENIX"

MAYOR, 37 (esquina)

SALVA VIDAS

Vino rancio cosecha 1887

Vigoriza, purifica la sangre y reanima el espíritu. (BOUQUET EXQUISITS)

DE VENTA EN ESTABLECIMIENTOS VINOS DE LUJO

REAL BRILLANTE

Vino de Valdepeñas selecto

Se vende en hoteles y cafés serios

Unico depósito en Madrid: **Teléf. 18905**

DEPOSITO DE LINOLEUM

Artículos de limpieza :: Tubos de goma
Hules de mesas y para encerados

FRANCISCO SERRANO

Droguería y Perfumería :: Depósito de suelas y tacones de goma

- CONDE DE ROMANONES 11 -
Teléfono 18557.—MADRID

Gran Restaurant y Hotel GONZALEZ

Distinguida Pensión a 20 metros de la Puerta del Sol.—Comedores amplios y ventilados.—Servicio a la carta y por cubiertos.—Pensión completa desde 6 pesetas.—Especialidad en platos regionales.

DONDE MEJOR Y MAS ECONOMICO SE COME
ADUANA, 13 - Teléfono 93746

HOTEL HISPANA

Casa de primer orden. Todo confort

Teléfono en todas las habitaciones

Restaurant. Se sirven cubiertos aparte.

AVENIDA PI Y MARGALL, 22

GRAN VÍA.—TELÉF. 16072.—MADRID

SERVICIOS DE LA CAPITAL

GOBIERNO ESPAÑOL. - MINISTERIOS

Presidencia del Consejo de Ministros, Paseo de la Castellana, 3, teléfono 30165.—Ministerio de Estado, Plaza de las Provincias, 1, teléfono 52849.—Economía Nacional, Paseo de Atocha, 1 y 3, teléf. 73569.—Ministerio del Ejército, Alcalá, 53, teléfono 16552.—Ministerio de Fomento, Paseo de Atocha, 53, teléfono 73040.—Ministerio de Gobernación, Puerta del Sol, 7, teléfono 53037.—Ministerio de Hacienda, Alcalá, 11, teléfono 11370.—Instrucción Pública y Bellas Artes, Alcalá, 34, teléfono 11667.—Ministerio de Justicia y Culto, San Bernardo 47, teléfono 14945.—Ministerio de Marina, Paseo del Prado, 3, teléfono 70412.—Trabajo y Previsión, Marqués de la Ensenada, 8, teléfono 33391.

LOS MAS IMPORTANTES BANCOS

Central.—Alcalá, 31.—Teléfono 11140.
 Calamarte.—Alcalá, 44 y 46.—Teléfono 12890.
 Ahorros y Construcciones.—Prim, 5.—Teléf. 10993.
 Avila.—Peligros, 1.—Teléfono 10164.
 Alemán Trasatlántico.—P.º Prado, 16.—Tel. 12955.
 Bilbao.—Alcalá, 16.—Teléfono 12866.
 Castilla.—Pl. Independencia, 2.—Teléf. 52001.
 Cataluña.—Av. C. Peñalver, 19.—Teléfono 14664.
 Crédito Industrial.—P.º Recoletos, 6.—Tel. 53834.
 Crédito Local de España.—Alcalá, 22.—Tel. 12850.
 España.—Alcalá y Salón del Prado.—Teléf. 11110.
 Español de Crédito.—Alcalá, 14.—Teléfono 11126.
 Español de Crédito Hipotecario.—Sagasta, 4.
 Español del Río de la Plata.—Alcalá, 57.—Tel. 11040.
 Germánico-América del Sur.—C.ª S. Jerónimo, 32.
 Hipotecario.—Paseo de Recoletos, 12.
 Hispano-Americano.—Plaza de Canalejas, 1.
 Hispano de Edificación.—Av. C. Peñalver, 8 y 10.
 Industria y Comercio.—C.ª San Jerónimo, 43.
 Matritense.—San Agustín, 3.
 Nacional de Mutualidades.—Serrano, 5.
 Popular de León XIII.—Costanilla San Andrés, 7.
 Sáinz.—Alcalá, 12.
 Urquijo.—Alcalá, 55.
 Vitalicio de España.—Alcalá, 25.
 Vizcaya.—Nicolás M.ª Rivero, 8 y 10.
 Zaragozano.—Nicolás M.ª Rivero, 4 y 6.
 Anglo South American.—Av. C. Peñalver, 21.
 Crédit Lyonnais.—Alcalá, 10.
 Bolsa de Madrid.—Plaza de la Lealtad.

JABON Y LEJIA



CATARINEU

ACEITES FILTRADOS - Fidanse en todas partes

ARAVACA-FUENCARRAL

DESPACHO EN MADRID: **FUENCARRAL, 58**

TELEFONO 10427

CALZADOS

A RE LL AN O

LOS MEJORES
VISITE ESTA CASA

86, ATOCHA, 86

SASTRERIA GALINDO

CORTE REGIO

TRAJES ULTIMA MODA



GABARDINAS ■ TRINCHERAS

SE ADMITEN GÉNEROS PARA SU CONFECCIÓN
8, Concepción Jerónima, 8. — Teléfono 72746

FOTOGRAFIA LAURGRAFF

Magníficas postales desde tres ptas., kilométricos, pasaportes y carnets entregados en el acto.
SE HACEN AMPLIACIONES

42, MONTERA, 42, PLANTA BAJA

Sucursal: FUENCARRAL, 147
(junto al Teatro Fuencarral)

FABRICA Y ALMACEN DE PIANOS

ORGANOS Y ARMONIUMS

RICARDO RODRIGUEZ

VENTAS AL CONTADO Y A PLAZOS

Despacho: **Ventura de la Vega, 3**
Talleres: PIZARRO, núm. 19 (Palacio de Chestre)
TELEFONO 12,344

VILLA-ROSA RESTAURANT

El mejor y más típico en su género
y el preferido por la buena Sociedad
SERVICIO PERMANENTE

PLATO DEL DIA

SERVICIO A LA CARTA

Visite usted **VILLA-ROSA**
Plaza del Príncipe Alfonso, 17. — Teléfono 12270

!!! CUOTAS !!!

Equipos completos 150 pesetas
TERRADO

Leganitos, 2
Los mejores

AVISO El comercio de instrumentos musicales de Garijo, Menéndez y Respalda Por ampliación del local se ha trasladado de **MAYOR, 42** a **Santiago, 10 y 12.**-(Tienda)



ESLAVA
Pasadizo San Ginés Tel. 14032
El viernes 16 debut de la notable compañía
SEPULVEDA - MORA
Primera actriz de carácter
Amalia Sánchez Ariño
Pronto, estreno de la farsa sainetesca en 3 actos de Arniches, Abate y Lucio
::: **LOS CHAMARILEROS** :::

MUÑOZ SECA
A las 6 y 10,15:
Adán, o El Drama empieza mañana

Calderón
Atocha, 12 Teléfono 14333
A las 10,30:
La Castañuela
(Estreno)

MAIPU PIGALLS
ABUANA, 19 Dancing-Musical-Hall
Souper-tango
Grandes atracciones
11,45: ¡Éxito! de la revista
COCKTAIL
tomando parte
HERMANAS CLAVELLINAS, CARMEN DE GRANADA, PRECIOSILLA, JOHN BUX
15 Maipu Girls, 15
3 Colosales orquestas, 3

INFANTA ISABEL
Calle del Barquillo, 14 Tel. 14778
A las 6,30 y 10,30:
EL SEÑOR BADANAS

ESPAÑOL
A las 6,30: Marianela

LARA
A las 6,30: Manos de Plata
10,30: Doña Hormiga

COMICO
A las 6,30 y 10,30:
Una Mujer Simpática

JAI-ALAI
Calle de Alfonso XI, 6 Tel. 16606
A las 4 tarde:
Grandiosos partidos a Pala y Remonte por los «ases» de la pelota.
Vea V. los carteles de este Frontón.

ALMA GA

por JUAN ZÚÑIGA
—Sí; aunque quisiera...
Porset un poco Bertodano...
en un Alcoverro, y pronto...

Esto me habló mi...
una Sorolla de grillos...
con lo referido no habría...
grain valía) para formar... exp

RAMON P. FUN
El amigo se había...
Señor, y un sagrado des...
eterno deber.

El funeral del Don...
Santa parroquia el Ram...
anunciaba una viuda m...
solada esquila doña So...



PENSION
MANUEL FERNANDEZ GONZALEZ

PENSION DE...
TEL. 21

Imp. Hijos de Tomás



La antigua Cerámica NIVEIRO

DE TALAVERA

Por mejora y ampliación de local ha trasladado la EXPOSICION y VENTA de sus preciosos e inmejorables artículos a

Paseo de Recoletos, 14 Tel. 57769

PRICE

Plaza del Rey, 7 Tel. 94422

Gran éxito de la compañía lírica de Pepe Romeu.

Muy pronto estreno de la zarzuela

Los Pelaos

Lujosa presentación

ZARZUELA

A las 6,30 y 10,30: (populares)

«Buenos Aires en Madrid»

Butacas, 1'50 pesetas

MARTIN

A las 6,30 y 10,30:

¡Duro con ellas!

y Te espero en el 4

REINA VICTORIA

6,30 y 10,30: (Compañía Velasco)

Las Bellezas del Mundo

Pelikán Kursal

Atocha, 68 - Teléfono 70930

Todos los días a las 11 noche

Grandes atracciones

¡Grandioso éxito! de

Antonella y BELLA DORITA

De 1 a 4 madrugada

Gran Souper Tango

Orquesta Arteaga

Domingos y fiestas, bailes populares

MARAVILLAS

Calle Malasaña, 6 Tel. 36993

El viernes 16, 10,30 noche, estreno de la obra de grandioso espectáculo

KU-KUS-KLAN

Fastuosa presentación

PAVON

A las 6 y 10,15:

Grandiosos programas de cine-matógrafo.

Infanta Beatriz

Claudio Coello, 45 Teléfono 15108

Próximamente

Debut de la Compañía

Díaz-Artigas

con

El monje blanco

TRIANON SEVILLA

Magdalena, 30.-Teléf. 13033

Consumición mínima una peseta

Varietés - Souper Tango

Cuadro flamenco

12 artistas frívolas. 40 tanguistas. El más divertido de Madrid. ¡Éxito colosal! de

Maruja Granados

Elisita Prada

Lina de Loscar

Funciones tarde y noche

CLEMENTE Y GARCIA

CAMISERIA

y

ROPA BLANCA

51-Mayor-51

Equipos Canastillas, Batas, Blusas. Especialidad en ropas para niños.

ORZAY MADRID

DE PESETAS

TEATROS DISTINGUIDOS

Calderón.—Atocha, 12.—Teléfono 10187.
 Price.—Plaza del Rey, 7.—Teléfono 51908.
 Infanta Beatriz.—Claudio Coello, 45.—Teléf. 53108.
 Cómico.—Mariana Pineda, 10.—Teléfono 10525.
 Eslava.—Pasadizo de San Ginés.—Teléfono 14032.
 Español.—Plaza del Príncipe Alfonso.—Teléf. 12121.
 Fontalba.—Av. Pi y Margall, 6.—Teléfono 14419.
 Infanta Isabel.—Barquillo, 14.—Teléfono 14778.
 Lara.—Corredera de San Pablo, 17.—Teléf. 11631.
 Pavón.—Embajadores, 11.—Teléfono 72315.
 Reina Victoria.—C.ª San Jerónimo, 28.—Tel. 13458.
 Zarzuela.—Jovellanos, 4 y 5.—Teléfono 14341.
 Teatro Maravillas.—Malasaña, 6.—Teléfono 36993.

LOS MEJORES CAFES

Oriental.—P.ª del Sol, 11 y 12.—Teléfono 13005.
 Lisboa.—Mayor, 1.—Teléfono 15800.
 Puerto Rico.—P.ª del Sol, 3.—Teléfono 14804.
 Universal.—P.ª del Sol, 15.—Teléfono 15807.
 Colonial.—Alcalá, 3.—Teléfono 12603.
 Maison Dorée.—Alcalá, 22.—Teléfono 15804.
 La Montaña.—Alcalá, 2.—Teléfono 15020.
 Norte.—Montera, 54.—Teléfono 16802.
 Colón.—Alcalá, 17.—Teléfono 16022.
 Correos.—P.ª del Sol, 10.—Teléfono 12466.
 Gijón.—Paseo de Recoletos, 21.—Teléfono 12607.
 Granja El Henar.—Alcalá, 40.—Teléfono 12079.
 Kutz.—Av. C. Peñalver, 16.—Teléfono 14219.
 Levante.—Puerta del Sol, 4.—Teléfono 12708.
 Madrid.—Alcalá, 9.—Teléfono 10257.
 María Cristina.—Mayor, 6.—Teléfono 15456.
 Nacional.—Toledo, 19.—Teléfono 10794.
 Regina.—Alcalá, 19.—Teléfono 12426.

ALGUNOS SERVICIOS DEL AYUNTAMIENTO

Alcaldía-Presidencia, Plaza de la Villa, teléfono 10106.—Comisiones de Concejales, Plaza de la Villa, 5, teléfono 10808.—Tercera Casa consistorial, Plaza de la Constitución, 3, teléfono 10021.

AGUAS POTABLES Y ALCANTARIILLADO

Dirección, Plaza de la Villa, 4, teléfono 10922.—Inspección, Casa Cisneros, Plaza de la Villa, 4, teléfono 11227.—Inspección de Alcantarillas, Plaza de la Constitución, 3, teléf. 10012.—Almacenes de la Villa, Santa Engracia, 104, teléf. 30034.—Alumbrado, Dirección, Plaza de la Villa, 5, teléf. 10624.—Arquitectos, Dirección, Plaza de la Villa, 4, teléf. 11406.—Carruajes, Dirección, Plaza de la Constitución, teléfono 11070.—Colegio de Ntra. Sra. de la Paloma, Dehesa de la Villa, teléf. 30410.—Depositaría Municipal, Plaza de la Villa, 5, teléf. 12853.—Ensanche, Jefe Negociado, Ayala, 14, teléf. 52859.—Inspección facultativa, Costanilla de los Angeles, 13, teléfono 13659.—Guarcia Municipal, Jefatura, Plaza de la Constitución, 3, teléf. 20021.—Guardia de Caballería, Costanilla de los Desamparados, 15, tel. 10651.—Imprenta municipal, Sacramento, 2, tel. 13337.—Incendios, Dirección, Imperial, 10, tel. 12800.—Laboratorio central, Bailén, 43, tel. 70320.—Puesto de Desinfección, Plaza de San Francisco, 3, tel. 73729.—Limpietas, Dirección, Imperial, 10, tel. 14630.—Mataderos, Dirección, Paseo de la Chopera, tel. 70116.—Mercado de la Cebada, Plaza de la Cebada, teléfono 70405.—Mercado de los Mostenses, Plaza de los Mostenses, teléf. 15279.—Parques y jardines, Dirección, Parque de Madrid, teléf. 54382.—Puericultura, Casa central, Peñón, 23, teléfono 71341.

CASA "MERP"
 ARREGLA STYLOGRAFICAS
 ECHEGARAY 7 - TELEFONO 10095 - MADRID

Casa Marcelino

COLMADO TIPICO ANDALUZ

Manzanilla de las mejores marcas

GRAN BODEGA

Recientemente inaugurada

VINOS DE MESA. Los más finos e inmejorables

Manuel Fernández y González. 8

TELEFONO 95124



PARA HOMBRES

Ayer ventrudo, hoy enjuto, es que uso LA FAJA DE JUSTO

JUSTO JUAN
 10, CARMEN, 10

LA CORUÑA
 MARTIN NAVAZO

Vinos - Restaurant - Cervezas - Licores de todas las marcas - Mariscos del día - Aperitivos y bocadillos
 —:— La Peña más clásica :—:

4, ALCALÁ, 4

Confitería :: Pastelería :: Fiambres

N I Z A

Especialidades y creaciones para el te y postres
 Se sirven LUNCHS

Argensola, 20, y Orellana, 16 :—: Glorieta de Bilbao, 7, y Sagasta, 2 :—: Teléfono 83253

RECAUDADORES DE ARBITRIOS

Congreso: D. Enrique Conde Salazar, Gobernador, 33, teléfono 17954.—Palacio: D. Ramón Martínez, Fomento, 22, teléfono 17960.—Sanidad, Negociado, Plaza de la Villa, 5, teléfono 50182.

CASAS DE SOCORRO

Buenavista: Castelló, 65, teléfono 52430.—Centro: Navas de Tolosa, 3, teléfono 10025.—Congreso: Fuencarral, 8, teléfono 10048.—Congreso (sucursal): Hermosilla, 51, teléfono 30204.—Chamberí: Eloy Gonzalo, 15, teléfono 30271.—Chamberí (sucursal): Santa Engracia, 130, teléfono 30268.—Hospicio: Augusto Figueroa, 43, teléfono 16139.—Hospital (sucursal): Santa Isabel, 36, teléfono 74424.—Inclusa: Encomienda, 21, teléfono 70254.—Latina: Carrera de San Francisco, 8, teléfono 70050.—Latina (sucursal): General Ricardos, 4, teléfono 70755.—Palacio: Cristino Martos, 5, teléfono 30073.—Palacio (sucursal): Plaza del Puente de Segovia, 3, teléfono 70120.—Universidad: Alberto Aguilera, esquina a Vallehermoso, teléfono 34142.

Tarifa para el servicio de Automóviles.

FRANJAS ENCARNADA Y VERDE

De uno o dos asientos:

Los 800 primeros metros	0'40
Por cada 250 metros más o fracción	0'10
Por cada hora que el coche esté parado.....	4'00

De tres o más asientos:

Los 800 primeros metros	0'60
Por cada 333 metros más o fracción	0'20
Por cada hora que el coche esté parado	4'00
Despedidos en el tercer límite, se abonará por regreso	1'25

COCHES DE PLAZA

Por carreras.—Una o dos personas	1'25
Por cada asiento más	0'50
Por horas.—Una o dos personas	3'00
Por cada asiento más	0'75

LÍNEAS DE TRANVIAS

1 Sol-Salamanca.....	0,15	25 Plaza Mayor-Leganés.....	0,50
2 Sol-Argüelles.....	0,15	26 Cibele-Puerta de Toledo.....	0,15
3 Salamanca-Sol, 0,15.—Sol-Quevedo.....	0,10	27 Pozas-Sol, 0,15.—Sol-Delicias.....	0,15
4 Sol-Ventás, 0,20.—Sol-Paradinas.....	0,15	28 Red de San Luis-Prosperidad.....	0,20
Servicio especial Plaza de Toros, Cda. de novillos, 0,20.—Toros.....	0,50	29 Puente Vallecas-Antón Martín.....	0,15
5 Sol-Paradinas.....	0,15	30 Hipódromo-Chamartín la Rosa.....	0,15
6 Goya-Sol, 0,15.—Sol-Argüelles.....	0,15	31 Sol-Diego de León (por S.b.).....	0,15
7 Sol-Hipódromo.....	0,15	32 Santo Domingo-Estación Norte.....	0,15
8 Bombilla-Sol, 0,30.—Sol-Hipno.....	0,15	33 Plaza Mayor-Pozas.....	0,15
9 Sol-Bombilla, 0,30.—Sol-Norte.....	0,20	34 Plaza Mayor-Puerta del Ángel.....	0,10
10 Sol-Estación del Norte.....	0,20	35 C. Caminos-Glorieta de Bilbao.....	0,10
11 Argüelles-Bilbao-Retiro.....	0,15	37 Cibele-Puerta de la Princesa.....	0,15
12 Sol-Argüelles (Rosales).....	0,15	38 Cibele-Goya (final).....	0,15
13 Antón Martín-Sol, 0,10.—Sol-Quevedo.....	0,10	39 Pozas-Plaza de Santa Cruz (por Ventura Rodríguez).....	0,15
14 P. Vills-Sol, 0,25.—Sol-Quio.—Cuatro Caminos.....	0,10	40 Prosperidad.—P.ª A. Martínez.....	0,15
15 P. Vallecas-Sol, 0,25.—Sol-Chamberí-Olavide.....	0,10	41 Santo Domingo-Pozas, 0,15.—Pozas.—Escuela de Agricultura.....	0,10
16 Sol-Fico, 0,25.—Sol-A. Martín.....	0,10	42 Cibele-Hipódromo.....	0,20
17 C. Caminos-Sol, 0,10.—Sol-Pgs.....	0,10	43 Cibele-Plaza Manuel Becerra.....	0,15
18 Obelisco-Sol, 0,10.—Sol-S. Fco.....	0,05	44 Plaza Mayor-Fuencalleja.....	0,05
19 C. Caminos.—P.ª A. Martínez.....	0,10	47 Plaza Mayor-Matadero.....	0,20
20 C. Caminos-Red de San Luis.....	0,10	48 Quavedo-Cibele-P. Alocha.....	0,15
21 Sol-Pozas (por Leganitos).....	0,15	49 Glorieta de Bilbao-Colón-Goya.....	0,15
22 Pozas-Sol, 0,15.—Sol-Embajds.....	0,15	50 Glorieta Ruiz Jiménez-García.....	0,15
23 Sol-Fuentevilla.....	0,10	Gaztambide.....	0,15
24 P. Mayor-Carabanchel Bajo, 0,30.—Carabanchel Alto.....	0,10		

CUESTA DE LAS PERDICES

Cada día es mayor el éxito del nuevo

PALACIO RESTAURANT LA PERGOLA

Inaugurado recientemente, con todos los adelantos modernos

Siempre su cubierto especial: 9 pesetas
Thés selectos, 2,50 pesetas

MERIENDAS ESPECIALES PRECIOS ECONOMICOS

CUESTA DE LAS PERDICES

Teléfono 54 ARAVACA

¡¡UN MOMENTO!!



El mayor surtido en plumas estilográficas y lapiceros automáticos.



Palacio de la Estilográfica

Viuda de NAVARRO
5, Preciados, 5

TOME LAS SEÑAS DE ESTA CASA, COMPRE EN ELLA UNA VEZ, Y SERA LA PAPELERIA DONDE SE SURTA SIEMPRE

¡¡ NO LO OLVIDE !!

PALACIO DE LA ESTILOGRAFICA
5, PRECIADOS, 5 - MADRID
TELEFONO 10197

VIVA MADRID! CERVEZAS LICORES

EL RESTAURANT DE MODA

¿Quiere comer bien? ¿Quiere comer barato? Le recomendamos esta casa. Cazuelitas variadas diariamente

El mejor vino de Valdepeñas lo encontrará aquí

Este restaurant tiene entrada independiente por el portal.

7, MANUEL FERNÁNDEZ Y GONZÁLEZ, 7
:- (ANTES VISITACION) :-

FABRICA DE PLISADOS, VAINICAS E INCRUSTACIONES MECANICAS

LA CASA MAS ANTIGUA DE MADRID

Se hacen toda clase de plisados y en todos los anchos. Unica Casa que tiene siempre las últimas creaciones de París

ARTURO HUERTA

FERNANDO VI, 12, PRAL. - TELEFONO 33681



Pedro Lapéque
 Horticultor, Floricultor
VENTA DE PLANTAS
 Y FLORES NATURALES
 Venturo de la Vega, 3
 TELÉFONO 12.237
MADRID
 Construcción y Conservación de JARDINES



Esmaltes finos artísticos. Esmaltes traslucidos. Sortijas de indios patentadas. Condecoraciones civiles y militares. Escudos Heráldicos. Cartelas en oro y plata para homenajes.

ATOCHA, 5 - Teléfono 17525 - MADRID

Tarifa general de la Compañía del Metropolitano Alfonso XIII

PUERTA DEL SOL A TETUAN DE LAS VICTORIAS, 0,30, CON ESTACIONES EN ALVARADO Y ESTRECHO

E. del Norte	0,30
Quevedo...	0,20
S. Bernardo	0,20
Noviciado...	0,20
St. Domin.º	0,20
Isabel II...	0,20
Sevilla...	0,20
Banco...	0,20
Retiro...	0,20
P. Vergara...	0,20
Goya...	0,20
M. Becerra...	0,20
Ventas...	0,20
P. Vallecas...	0,20
Pacífico...	0,20
M. Pelayo...	0,20
Atocha...	0,20
A. Martín...	0,20
Progreso...	0,20
P. del Sol...	0,20
Gran Vía...	0,20
Tribunal...	0,20
Bilbao...	0,20
Chamberí...	0,20
Iglesia...	0,20
Ríos Rosas...	0,20
C. Caminos...	0,20

OPTICA MAYO

Graduación de la vista gratis. Procedimientos modernos.

CALLE DEL PRADO, 5

SUCURSAL DE PARIS:

2, RUE DU PARC-ROYAL, 2

LA REGIONAL

VINOS FINOS DE MESA : - : SERVICIO A DOMICILIO

Gran vino «EL PADRE ETERNO»

: - : y blanco «LA PALMA» : - :

1, LOS MADRAZO, 1.—TELEF. 13563

RELOJERIA

MANUEL ALVAREZ

Compra y venta de relojes de todas clases, antiguos y modernos.

6, CALLE DEL PRADO, 6. : - : TELEF. 14226

CASA JACINTO

(Antiguo Castillo de Luna) :: C. Jerónima, 6

Servicio de restaurant. Platos populares todos los días. Especialidad en cazuelitas. Café exprés. Cervezas, mariscos y bocadillos. Vinos finos de Valdepeñas de la Casa de

MIGUEL L. DE LERMA

6, CALLE DE LA CONCEPCION JERONIMA, 6

CASA ADORACION

ULTIMAS NOVEDADES DE PARIS - SOMBREROS PARA SEÑORAS Y NIÑAS

CALLE DEL PRADO, 4 : - : TELEFONO 14226

EL MESON DEL SEGOVIANO

CAVA BAJA, núms. 41 y 28 :: Teléfono 72932

El sitio más popular de la corte, donde pueden admirar los famosos frescos del pintor ARTURO ORTIZ ALGUACIL LOS JUEVES, Pote gallego.

NO DEJE DE VISITAR ESTE FAMOSO MESON

CENTRO DE SUSCRIPCIONES DE LA EQUITATIVA DE MADRID

Seguros de enfermedades con Sanatorio quirúrgico, de todas clases de especiales, por cuotas mensuales desde 1,25 a 9,80. Seguros de su tierra desde 0,50 a 2,50 ptas., con sepultura perpetua, una persona sola 0,60 al mes.

Mesón de Paredes, 48

ZACARIAS MADRID

Sastrería

Terrado

Sastrería

Proveedor de las Cooperativas del Ministerio

del Ejército y Real Institución.

LEGANITOS

2

Teléfono 13799

Trajes
Gabanés
Trincheras

Uniformes
de
todas clases



PLAZOS Y CONTADO



JOSE GUILLAMON

CALEFACCIONES Y SANEAMIENTOS

Aplicaciones generales del calor
a edificios y a la industria.

ESPECIALIDAD EN CALEFACCIONES INDEPENDIENTES POR PISOS. MÁS DE 2.000 INSTALACIONES FUNCIONANDO EN TODA ESPAÑA

PROYECTOS Y PRESUPUESTOS GRATIS

Oficinas: **SAGASTA, 7** duplicado

TELÉFONO 33875

Sucursal en **MURCIA**: Plaza de San Bartolomé, 1 y 2

KARDEX

FICHERO VISIBLE PERFECTO



CAJAS DE CAUDALES

MUEBLES DE ACERO
PARA OFICINAS

ARCHIVADORES, MESAS,
ARMARIOS, ETC.

Rudy Meyer

Montera, 28

MADRID



Número 44.708

FABRICA DE IMPERMEABLES FELIX RIESCO

Impermeables de señora y caballero, 35 pesetas.—Trincheras tres telas, 60 pesetas. Capitas para niños, desde 7,50 pesetas

FELIX RIESCO

Plaza del Progreso, 3.-Madrid

Teléfono 73.666



Mi orgullo

ES EL ASPIRADOR DE POLVO

VAMPIRO

Con él puedo limpiar las alfombras, los muebles y tapices sin que quede una partícula de polvo.

ENCERADORAS ELÉCTRICAS

Hobby - Dandy - Víctor - Express

A. E. G.—Sección Santo

Paseo de Recoletos, 14

Teléfono 19447

**CONTRA EL FRIO,
HUMEDAD, ENFERME-
DADES**

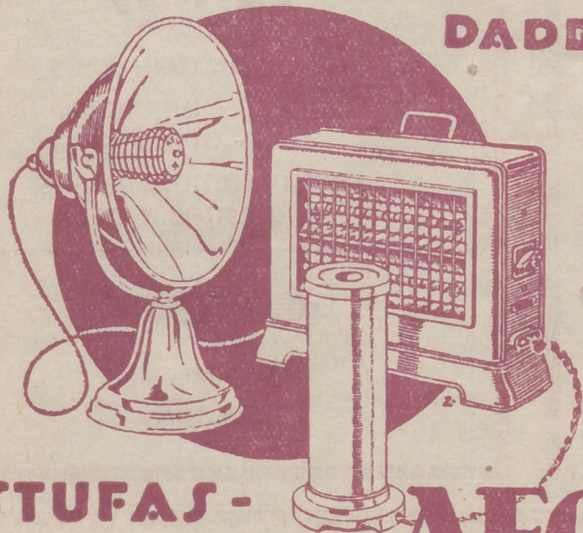

**ESTUFAS -
CALIENTAPIES AEG**

En todos los buenos,
acreditados estable-
cimientos del ramo

y

A. E. G. Ibérica

de Electricidad

(S. A.)

