

Noveno año de publicación no interrumpida



Espectáculos de Madrid

REVISTA DIARIA

GUIA DE LA CAPITAL

= NOVELAS = PASATIEMPOS =

= CRONICAS DE TEATROS =

= TOROS =



CONDÉ ROMANONES
BO. S. CONCEPCION GERONIMA

Reparto Gratis

- DIRECCIÓN -
2-CONDÉ ROMANONES, 2



MECAPHONE

EL FONOGRAFO PORTATIL MAS POTENTE
Y DE MAS CLARO SONIDO

VENTA EXCLUSIVA:

Unión Musical Española

Carrera de San Jerónimo, 30, y Preciados, 5 - Madrid

Pere Durán

LA MARAVILLA DEL SIGLO



¿Ha oído Ud. la

NUEVA GRAMOLA CON CAMARA ACÚSTICA "REENTRANTE?"

En caso negativo, hágalo en seguida. Acuda sin pérdida de tiempo a un agente nuestro y pida una audición musical con este nuevo instrumento. Al escuchar las primeras notas sentirá usted la sensación de que los artistas se hallan en su presencia. Su ánimo quedará cautivado ante esta nueva maravilla, y radiante de placer deseará usted adquirir este prodigioso aparato, que reproduce todos los sonidos musicales con una precisión verdadera admirable. Una sola audición le convencerá.

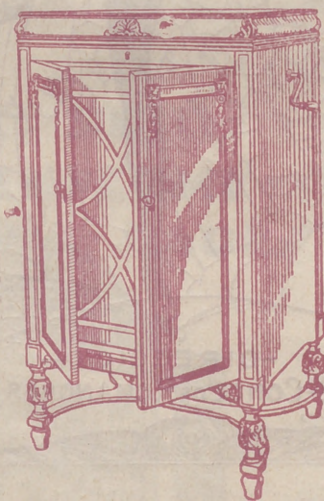

La Voz de su Amo

COMPañÍA DEL GRAMÓFONO, S. A. E.
AVENIDA DE PÍ Y MARGALL, 1.—MADRID

Fábrica:
URGEL, N.º 234
BARCELONA



DISTRIBUCION DE NUESTRAS TIRADAS



Todos los días, de doce y media a dos, en los Casinos de Madrid, Bellas Artes, Gran Peña; en los Hoteles Palace, París, Inglés, Reina Victoria, Regina y Principe de Asturias. De cuatro a cinco (tarde), en los siguientes Cafés y de esta forma: *Martes, Jueves y Sábados*, Cafés Oriental, Lisboa, Puerto Rico, Universal y Colonial. *Miércoles, Viernes y Domingos*, Lyon d'Or, Maison Dorée, Café-Bar La Montaña y Norte. Diariamente se reparte en los Bares Villa-Rosa, Plaza de Santa Ana, 17; «Madrid-Sevilla». Echegaray, 21, y en la Peluquería de Moda, Prado, 7. — Lo que avisamos a los señores anunciantes para que lo comprueben.

Para toda clase de anuncios y propagandas diríjense a la Dirección:

2, Conde de Romanones, 2

HORARIO DE TRENES

NORTE		Salida	Llegada
Madrid a			
Mixto a Hendaya	6	19,40	
Rápido Santander-Gijón	9	22,15	
Idem a Hendaya y Zamora	9,50	20,35	
Idem a Hendaya y Zamora	10,05	21,20	
Mixto a Coruña	10,25	14,50	
Rápido a Bilbao	13	22,50	
Expreso a Galicia	19,20	9,40	
Correo a Santander	19,30	8,15	
Idem a Galicia	19,40	7,45	
Expreso a Asturias	20,15	8	
Surexpreso a Hendaya	20,30	9,15	
Expreso a Santander	20,45	10,25	
Mensajerías a Venta de Baños	20,50	5	
Expreso a Bilbao	22	9	
Idem a Bilbao-Salamanca	22,30	7	
Correo a Irún	22,45	6	
NORTE CERCANIAS			
Mixto a Avila y Cercedilla	6	19,40	
Tranvía a El Escorial	6,50	11,10	
Ligero a Segovia	7,30	19,55	
Idem a Segovia	7,50	20,25	
Idem a Avila	8,15	20,10	
Tranvía a Avila-Cercedilla	10,10	8,48	
Idem a Pozuelo	12,45	21,45	
Ligero a Cercedilla-Navalperal	14,10	21,55	
Tranvía a Pozuelo	16,35	17	

Sigue en la cuarta plana.

ARMENGOL
ACREDITADA Y ANTIGUA LANERIA
Y COLCHONERIA

*Grandes existencias en lanas y telas adamasca-
das y listadas para toda clase de colchones.
Duvelts, plumas, miraguanos, borras, zaleas,
ecétera, etc.*

BARQUILLO, 30 - Teléf. 34272

TELEFONO 10251



NO TIENE SUCURSALES

¿Quiere usted comer bien y económi-
camente? Visite en ADUANA, 21, el

Restaurant MOLINERO

Excelente servicio a la carta
Cuadernos a 3,50
y 5 pts., con vino
SE ADMITEN ABONOS

NORTE GERCANIAS

	Salida	Llegada
Ligero a Avila...	17,10	18
Idem a Segovia...	18	12
Tranvía a Navalperal...	18,20	22,50
Ligero al Espinar...	18,55	23,13
Tranvía a El Escorial...	19,50	21,05
Idem a Pozuelo...	21	19,40
Mensajerías a Segovia-Escorial...	20,50	15,45

M. Z. A.

Tranvía a Getafe...	6,20	7,45
Omnibus a Alicante-Andalucía...	7	18,45
Idem a Zaragoza-Barcelona...	7,20	20,50
Expreso a Badajoz...	8,45	20,45
Idem a Alicante y Valencia...	9	19,40
Idem a Zaragoza-Barcelona...	9,40	22
Idem a Andalucía...	9,50	20,25
Idem a Andalucía...	10,55	21,05
Mensajerías a Alicante-Cartagena...	11,10	22,10
Idem a Badajoz...	12	17,30
Expreso a Zaragoza...	15,15	15,30
Correo a Badajoz...	19,45	9,40
Expreso a Zaragoza-Barcelona...	20,20	9
Correo a Zaragoza-Barcelona...	20,40	8
Idem a Andalucía...	21,35	9,10
Expreso a Andalucía...	21,40	10
Correo-Expreso a Cartagena...	21,45	8,30
Expreso a Valencia...	22,10	8
Idem a Sevilla...	22,40	8,45
Correo-Expreso a Alicante...	23	7,30
Idem a Andalucía...	23,25	7

EL EQUIPAJE MODERNO

Fabricación de cajas de madera para vestidos y sombreros. Se construyen baules y maletas. Se hacen encargos especiales

MAYOR, 73 - Teléfono 94847

Talleres: **LUIS VELEZ DE GUEVARA, 4**
TELEFONO 18953

M. Z. A. CERCANIAS

Omnibus a Toledo...	7	11,20
Expreso a Toledo y Cuenca...	9,10	17,15
Omnibus a Cuenca...	17,15	10,40
Idem a Aranjuez...	13	8,30
Correo a Cuenca...	18,30	22,10
Tranvía a Getafe...	6,20	7,45
Omnibus a Toledo...	7,45	14,35
Tranvía a Getafe...	9,25	13,15
Mensajerías a Toledo...	12	17,30
Tranvía a Getafe...	14,15	10
Correo a Toledo...	18,10	9
Tranvía a Getafe...	19,55	21,20
Omnibus a Toledo...	21,20	21,45

OESTE

Discrecional a Talavera...	7,25	10,54
Mixto a Cáceres-Lisboa...	8,45	19,50
Mercancías a Griñón...	14	6,55
Correo a Lisboa...	20,25	9,05
Rápido a Lisboa...	23,28	8,26

PIJAMAS, CAMISAS Y CORBATAS

¡Imposible mejorar nuestro surtido y precios!

"EL FENIX"
MAYOR, 37 (esquina)

SALVA VIDAS

DE VENTA EN ESTABLECIMIENTOS DE LUJO

REAL BRILLANTE

Unico depósito en Madrid: Teléf. 18905

Vino rancio cosecha 1887

Vigoriza, purifica la sangre y reanima el espíritu. (BOUQUET EXQUISITS)

Vino de Valdepeñas selecto

Se vende en hoteles y cafés serios

DEPOSITO DE LINOLEUM

Artículos de limpieza :: Tubos de goma
Hules de mesas y para encerados

FRANCISCO SERRANO

Droguería y Perfumería :: Depósito de suelas y tacones de goma

- CONDE DE ROMANONES 11 -
Teléfono 18557.—MADRID

Gran Restaurant y Hotel GONZALEZ

Distinguida Pensión a 20 metros de la Puerta del Sol.—Comedores amplios y ventilados.—Servicio a la carta y por cubiertos.—Pensión completa desde 6 pesetas.—Especialidad en platos regionales.

DONDE MEJOR Y MAS ECONOMICO SE COME
ADUANA, 13 - Teléfono 93746

MAYOR 42 PRAL MADRID

GRAMOLAS Y DISCOS

GARIJO, MENENDEZ Y RESPALDIZA

INFORMES Y PEDIDOS

INTRODUCTOR DE RUJKA Y PIANOS

HOTEL HISPANA
Casa de primer orden. Todo confort

Teléfono en todas las habitaciones
Restaurant. Se sirven cubiertos aparte.
AVENIDA PIY MARGALL, 22
GRAN VÍA.—TELÉF. 16072.—MADRID

SERVICIOS DE LA CAPITAL

GOBIERNO ESPAÑOL - MINISTERIOS

Presidencia del Consejo de Ministros, Paseo de la Castellana, 3, teléfono 30165.—Ministerio de Estado, Plaza de las Provincias, 1, teléfono 52849.—Economía Nacional, Paseo de Atocha, 1 y 3, teléf. 73569.—Ministerio del Ejército, Alcalá, 53, teléfono 16552.—Ministerio de Fomento, Paseo de Atocha, 53, teléfono 73040.—Ministerio de Gobernación, Puerta del Sol, 7, teléfono 53037.—Ministerio de Hacienda, Alcalá, 11, teléfono 11370.—Instrucción Pública y Bellas Artes, Alcalá, 34, teléfono 11667.—Ministerio de Justicia y Culto, San Bernardo 47, teléfono 14945.—Ministerio de Marina, Paseo del Prado, 3, teléfono 70412.—Trabajo y Previsión, Marqués de la Ensenada, 8, teléfono 33391.

LOS MAS IMPORTANTES BANCOS

Central.—Alcalá, 31.—Teléfono 11140.
 Calamarte.—Alcalá, 44 y 46.—Teléfono 12890.
 Ahorros y Construcciones.—Prim, 5.—Teléf. 10993.
 Avila.—Peligros, 1.—Teléfono 10164.
 Alemán Trasatlántico.—P.º Prado, 16.—Tel. 12955.
 Bilbao.—Alcalá, 16.—Teléfono 12866.
 Castilla.—Pl. Independencia, 2.—Teléf. 52001.
 Cataluña.—Av. C. Peñalver, 19.—Teléfono 14664.
 Crédito Industrial.—P.º Recoletos, 6.—Tel. 53834.
 Crédito Local de España.—Alcalá, 22.—Tel. 12850.
 España.—Alcalá y Salón del Prado.—Teléf. 11110.
 Español de Crédito.—Alcalá, 14.—Teléfono 11126.
 Español de Crédito Hipotecario.—Sagasta, 4.
 Español del Río de la Plata.—Alcalá, 57.—Tel. 11040.
 Germánico-América del Sur.—C.ª S. Jerónimo, 32.
 Hipotecario.—Paseo de Recoletos, 12.
 Hispano-Americano.—Plaza de Canalejas, 1.
 Hispano de Edificación.—Av. C. Peñalver, 8 y 10.
 Industria y Comercio.—C.ª San Jerónimo, 43.
 Matritense.—San Agustín, 3.
 Nacional de Mutualidades.—Serrano, 5.
 Popular de León XIII.—Costanilla San Andrés, 7.
 Sáinz.—Alcalá, 12.
 Urquijo.—Alcalá, 55.
 Vitalicio de España.—Alcalá, 25.
 Vizcaya.—Nicolás M.ª Rivero, 8 y 10.
 Zaratogano.—Nicolás M.ª Rivero, 4 y 6.
 Anglo South American.—Av. C. Peñalver, 21.
 Crédit Lyonnais.—Alcalá, 10.
 Bolsa de Madrid.—Plaza de la Lealtad.

JABON Y LEJIA



CATARINEU

ACEITES FILTRADOS - Fídanse en todas partes

ARAVACA-FUENCARRAL

DESPACHO EN MADRID: **FUENCARRAL, 58**

TELEFONO 10427

CALZADOS

ARELLANO

LOS MEJORES
VISITE ESTA CASA

86, ATOCHA, 86

SASTRERIA GALINDO

CORTE REGIO

TRAJES ULTIMA MODA



GABARDINAS □ TRINCHERAS

SE ADMITEN GÉNEROS PARA SU CONFECCIÓN
8, Concepción Jerónima, 8. — Teléfono 72746

FOTOGRAFIA LAURGRAFF

Magníficas postales desde tres ptas., kilométricos, pasaportes y carnets entregados en el acto.
SE HACEN AMPLIACIONES

42, MONTERA, 42, PLANTA BAJA
Sucursal: FUENCARRAL, 147
(junto al Teatro Fuencarral)

FABRICA Y ALMACEN DE PIANOS

ORGANOS Y ARMONIUMS
RICARDO RODRIGUEZ
VENTAS AL CONTADO Y A PLAZOS

Despacho: Ventura de la Vega, 3
Talleres: PIZARRO, núm. 19 (Palacio de Cheste)
TELEFONO 12344

VILLA-ROSA RESTAURANT

El mejor y más típico en su género
y el preferido por la buena Sociedad
SERVICIO PERMANENTE

PLATO DEL DIA
SERVICIO A LA CARTA

Visite usted VILLA-ROSA
Plaza del Príncipe Alfonso, 17. — Teléfono 12270

!!! CUOTAS!!!

Equipos completos 150 pesetas

TERRADO

Leganitos, 2
Los mejores

AVISO El comercio de instrumentos musicales de Garijo, Menéndez y Respaldiza Por ampliación del local se ha trasladado de MAYOR, 42 a Santiago, 10 y 12.-(Tienda)



ESLAVA
Pasadizo San Ginés Tel. 14032
A las 6,30 y 10,30:
La Compañía de Revistas Frívolas con la Super Revista
«EVA NO TIENE FRIO»

MUÑOZ SECA
A las 6,15:
Los andrajos de la púrpura
A las 10,30: Adan, o El Drama empieza mañana

Calderón
Atocha, 12 Teléfono 14333
A las 10,15:
La Castañuela
(Estreno)

MAIPU PIGALLS
ADUANA, 19 Dancing-Musical-Hall
Souper-tango
Grandes atracciones
10,45: Estreno de la revista
COCTAIL
tomando parte
HERMANAS CLAVELLINAS, CARMEN DE GRANADA, PRECIOSILLA, JOHN BUX
15 Maipu Girls, 15
El cabaret de moda

INFANTA ISABEL
Calle del Barquillo, 14 Tel. 14778
A las 6,30 y 10,30:
EL SEÑOR BADANAS

ESPAÑOL
A las 6,30:
La zapatera prodigiosa y El gran teatro del mundo
10,30: Marianela

LARA
A las 6,30:
¡No quiero! ¡No quiero!
A las 10,30: Doña Hormiga

COMICO
A las 6,30 y 10,30:
Una Mujer Simpática

JAI-ALAI
Calle de Alfonso XI, 6 Tel. 16606
A las 4 tarde:
Grandiosos partidos a Pala y Remonte por los «ases» de la pelota.
Vea V. los carteles de este Frontón.

ALMA CA
por JUAN ZU

—¡Corregio! ¿Y qué es?
—Sus vecinos te dirán bu
Apeles al testimonio del er de
reno Carbonero de entrá t
Ticiano. Lo cierto es que er
muy elegante, un veñard
Vandik.

—Lo creo. Porque es M
—Pues escucha: e
de un coche a la gran
Casanova. Me Mencía e
Pasé a la Sala. Allí, la espue
Padró y de haber tocado
cantando una Balaca, p
de un Rusiñol.

—¿Y ese Beruete que
—¡Maffei de reñó el



PENSION
MANUEL FERNANDEZ GONZALEZ
PENSION DE



ARA HOY 2.969
de enero de 1931

RASONA

or JUZ ZÚNIGA

Y qué...
te dirás buena persona. Pero no
io de la Espina, ni al Mo-
enf... que tiene el rostro siempre
es que engañó con un Francés
a... Lardhy, o, mejor dicho,

que... Mir menos ve.
a:... por la tarde me apeé
gran...umont en la puerta de su
ncia... vengarme de su infamia.
li, la... después de haber llenado el
tocab...anda de vales, hallábase
ca, p... un Picolo que parece el

ete... el oso?—la pregunté.
reír... ella, poniéndose Méli-

(Continuará.)

La antigua Cerámica NIVEIRO

DE TALAVERA

Por mejora y ampliación de local ha trasladado la EXPOSICION y VENTA de sus preciosos e inmejorables artículos a

Paseo de Recoletos, 14 Tel. 57769

PRICE

Plaza del Rey, 7 Tel. 94422

A las 6,30 y 10,30: Dos grandes funciones, por la compañía lírica de Pepe Romeu, alternando los 2 grandes éxitos

Los Blasones
La Montería

ZARZUELA

A las 10.- (Función de gala)
Compañía Revistas argentinas
«Buenos Aires en Madrid»
(Estreno)

MARTIN

A las 6,30: ¡Duro con ellas!
y El País de los Tontos
A las 10,30: ¡Duro con ellas!
y Te espero en el 4

REINA VICTORIA

6,30 y 10,30: Compañía Velasco
Las Bellezas del Mundo

Pelikán Kursal

Atocha, 68 - Teléfono 70930
Todos los días a las 11 noche
Grandes atracciones
¡Grandioso éxito! de
Antonella y BELLA DORITA
De 1 a 4 madrugada
Gran Souper Tango
Orquesta Artega
Domingos y fiestas, bailes populares

MARAVILLAS

Calle Malasaña, 6 Tel. 36993
A las 6,30 y 10,30:

La Pandilla

¡El mayor éxito de risa!
Butacas, 3 pesetas
Pronto estreno de la obra de gran espectáculo **Ku-Kus-Klán**
Fastuosa presentación

PAVON

A las 6 y 10,15:
Grandiosos programas de cine-
matógrafo.

Infanta Beatriz

Claudio Coello, 45 Teléfono 15108
Próximamente
Debut de la Compañía
Díaz-Artigas
con
El monje blanco

::: TRIANON SEVILLA :::

Magdalena, 30.-Teléf. 13033
Consumición mínima una peseta
Varietés - Souper Tango
Cuadro flamenco
12 artistas frívolas. 40 tanguistas. El más divertido de Madrid. ¡Éxito colosal! de
Maruja Granados
Blanquita de Francia. Éxito
de Lolita Martín Granados
Funciones tarde y noche

CLEMENTE Y GARCIA

CAMISERIA
Y
ROPA BLANCA

51-Mayor-51

Equipos Canastillas, Batas, Biasas. Especialidad en ropas para niños.

IO RZAY
MADRID

N DE DO PESETAS

TE 1921

más Juanelo, 19.—Teléf. 73402

TEATROS DISTINGUIDOS

Calderón.—Atocha, 12.—Teléfono 10187.
 Price.—Plaza del Rey, 7.—Teléfono 51908.
 Infanta Beatriz.—Claudio Coello, 45.—Teléf. 53108.
 Cómico.—Mariana Pineda, 10.—Teléfono 10525.
 Eslava.—Pasadizo de San Ginés.—Teléfono 14032.
 Español.—Plaza del Príncipe Alfonso.—Teléf. 12121.
 Fontalba.—Av. Pi y Margall, 6.—Teléfono 14419.
 Infanta Isabel.—Barquillo, 14.—Teléfono 14778.
 Lara.—Corredera de San Pablo, 17.—Teléf. 11631.
 Pavón.—Embajadores, 11.—Teléfono 72315.
 Reina Victoria.—C.ª San Jerónimo, 28.—Tel. 13458.
 Zarzuela.—Jovellanos, 4 y 6.—Teléfono 14341.
 Teatro Maravillas.—Malasaña, 6.—Teléfono 36993.

LOS MEJORES CAFES

Oriental.—P.ª del Sol, 11 y 12.—Teléfono 13005.
 Lisboa.—Mayor, 1.—Teléfono 15800.
 Puerto Rico.—P.ª del Sol, 3.—Teléfono 14804.
 Universal.—P.ª del Sol, 15.—Teléfono 15807.
 Colonial.—Alcalá, 3.—Teléfono 12603.
 Maison Dorée.—Alcalá, 22.—Teléfono 15804.
 La Montaña.—Alcalá, 2.—Teléfono 15020.
 Norte.—Montera, 54.—Teléfono 16802.
 Colón.—Alcalá, 17.—Teléfono 16022.
 Corneos.—P.ª del Sol, 10.—Teléfono 12466.
 Gijón.—Paseo de Recoletos, 21.—Teléfono 12607.
 Granja El Henar.—Alcalá, 40.—Teléfono 12079.
 Kutz.—Av. C. Peñalver, 16.—Teléfono 14219.
 Levante.—Puerta del Sol, 4.—Teléfono 12708.
 Madrid.—Alcalá, 9.—Teléfono 10257.
 María Cristina.—Mayor, 6.—Teléfono 15456.
 Nacional.—Toledo, 19.—Teléfono 10794.
 Regina.—Alcalá, 19.—Teléfono 12426.

ALGUNOS SERVICIOS DEL AYUNTAMIENTO

Alcaldía-Presidencia, Plaza de la Villa, teléfono 10106.—Comisiones de Concejales, Plaza de la Villa, 5, teléfono 10808.—Tercera Casa consistorial, Plaza de la Constitución, 3, teléfono 10021.

AGUAS POTABLES Y ALCANTARILLADO

Dirección, Plaza de la Villa, 4, teléfono 10922.—Inspección, Casa Cisneros, Plaza de la Villa, 4, teléfono 11227.—Inspección de Alcantarillas, Plaza de la Constitución, 3, teléf. 10012.—Almacenes de la Villa, Santa Engracia, 104, teléf. 30034.—Alumbrado, Dirección, Plaza de la Villa, 5, teléf. 10624.—Arquitectos, Dirección, Plaza de la Villa, 4, teléf. 11406.—Carruajes, Dirección, Plaza de la Constitución, teléfono 11070.—Colegio de Ntra. Sra. de la Paloma, Dehesa de la Villa, teléf. 30410.—Depositaria Municipal, Plaza de la Villa, 5, teléf. 12853.—Ensanche, Jefe Negociado, Ayala, 14, teléf. 52859.—Inspección facultativa, Costanilla de los Angeles, 13, teléfono 13659.—Guarcia Municipal, Jefatura, Plaza de la Constitución, 3, teléf. 20021.—Guardia de Caballería, Costanilla de los Desamparados, 15, tel. 10651.—Imprenta municipal, Sacramento, 2, tel. 13337.—Incendios, Dirección, Imperial, 10, tel. 12800.—Laboratorio central, Bailén, 43, tel. 70320.—Puesto de Desinfección, Plaza de San Francisco, 3, tel. 73729.—Limpiezas, Dirección, Imperial, 10, tel. 14630.—Mataderos, Dirección, Paseo de la Chopera, tel. 70116.—Mercado de la Cebada, Plaza de la Cebada, teléfono 70405.—Mercado de los Mostenses, Plaza de los Mostenses, teléf. 15279.—Parques y jardines, Dirección, Parque de Madrid, teléf. 54382.—Puericultura, Casa central, Peñón, 23, teléfono 71341.

CASA MERP
 ARREGLA STYLOGRAFICAS
 ECHEGARAY 7.—TELEFONO 10095.—MADRID

Casa Marcelino

COLMADO TIPICO ANDALUZ

Manzanilla de las mejores marcas

GRAN BODEGA

Recientemente inaugurada

VINOS DE MESA. Los más finos e inmejorables

Manuel Fernández y González 8

TELEFONO 95124



PARA HOMBRES



Ayer ventrudo, hoy
 enjuto, es que uso
 LA FAMA DE JUSTO

JUSTO JUAN

10, CARMEN, 10

LA CORUÑA
 MARTIN NAVAZO

Vinos - Restaurant - Cervezas - Licores
 de todas las marcas - Mariscos
 del día - Aperitivos y bocadillos
 —: La Peña más clásica :—

4, ALCALÁ, 4

Confitería :: Pastelería :: Fiambres

N I Z A

Especialidades y creaciones para el te y postres

Se sirven LUNCHS

Argensola, 20, y Orellana, 16 :—: Glorieta de
 Bilbao, 7, y Sagasta, 2 :—: Teléfono 83253

RECAUDADORES DE ARBITRIOS

Congreso: D. Enrique Conde Salazar, Gobernador, 33, teléfono 17954.—Palacio: D. Ramón Martínez, Fomento, 22, teléfono 17960.—Sanidad, Negociado, Plaza de la Villa, 5, teléfono 50182.

CASAS DE SOCORRO

Buenavista: Castelló, 65, teléfono 52430.—Centro: Navas de Tolosa, 3, teléfono 10025.—Congreso: Fuencarral, 8, teléfono 10048.—Congreso (sucursal): Hemosilla, 51, teléfono 30204.—Chamberí: Eloy Gonzalo, 15, teléfono 30271.—Chamberí (sucursal): Santa Engracia, 130, teléfono 30268.—Hospicio: Augusto Figueroa, 43, teléfono 10139.—Hospital (sucursal): Santa Isabel, 36, teléfono 74424.—Inclusa: Encomienda, 21, teléfono 70254.—Latina: Carrera de San Francisco, 8, teléfono 70050.—Latina (sucursal): General Ricardos, 4, teléfono 70755.—Palacio: Cristino Martos, 5, teléfono 30073.—Palacio (sucursal): Plaza del Puente de Segovia, 3, teléfono 70120.—Universidad: Alberto Aguilera, esquina a Vallehermoso, teléfono 32142.

Tarifa para el servicio de Automóviles.

FRANJAS ENCARNADA Y VERDE

De uno o dos asientos:

Los 800 primeros metros ... 0'40
Por cada 250 metros más o fracción ... 0'10
Por cada hora que el coche esté parado... 4'00

De tres o más asientos:

Los 800 primeros metros ... 0'60
Por cada 333 metros más o fracción ... 0'20
Por cada hora que el coche esté parado ... 4'00
Despedidos en el tercer límite, se abonará por regreso ... 1'25

COCHES DE PLAZA

Por carreras.—Una o dos personas ... 1'25
Por cada asiento más ... 0'50
Por horas.—Una o dos personas ... 3'00
Por cada asiento más ... 0'75

LINEAS DE TRANVIAS

1 Sol-Salamanca...	0,15	Sol-Especial P. de Toros. Corrida de Novillos, 0,30.—Cda. de Toros.	0,50
2 Sol-Argüelles...	0,15	Plaza Mayor-Leganes...	0,50
3 Salamanca-Sol, 0,15.—Sol-Quevedo...	0,10	Cibeles-Puerta de Toledo...	0,15
4 Sol-Ventas, 0,20.—Sol-Paradinas...	0,10	Pozas-Sol, 0,15.—Sol-Delicias...	0,15
5 Sol-Argüelles...	0,15	Red de San Luis-Prosperidad...	0,20
6 Sol-Hipódromo...	0,15	Puerto Valdecas-Anton Martín...	0,20
7 Sol-Bombilla, 0,30.—Sol-Norte...	0,20	Hipódromo-Chamartin la Kosa...	0,15
8 Sol-Estación del Norte...	0,20	Sol-Diego de León (por S.)...	0,15
9 Sol-Argüelles-Bilbao-Retiro...	0,15	Santo Domingo-Estación Norte...	0,15
10 Sol-Argüelles (Rosales)...	0,15	Santo Domingo-Pozas...	0,10
11 Sol-Martin-Sol, 0,10.—Sol-Quevedo...	0,10	Plaza Mayor-Puerta del Angel...	0,10
12 Sol-Caminos...	0,10	C. Caminos-Glorieta de Bilbao...	0,15
13 Sol-Argüelles...	0,10	Cibeles-Puente de la Princesa...	0,15
14 P. Vills-Sol, 0,25.—Sol-Qdo. Cuatro Caminos...	0,10	Cibeles-Goya (final)...	0,15
15 Sol-Pico, 0,20.—Sol-A. Martín...	0,10	Pozas-Plaza de Santa Cruz (por Ventura Rodríguez)...	0,15
16 Sol-Caminos-Sol, 0,10.—Sol-Pgs. 0,05	0,10	Prosperidad.—P. A. Martín...	0,15
17 Sol-Caminos-Sol, 0,10.—Sol-S. Feo...	0,10	Santo Domingo-Pozas, 0,15.—Pozas.—Escuela de Agricultura...	0,10
18 Sol-Caminos.—P. A. Martínez...	0,10	Puerta de Hierro...	0,20
19 Sol-Caminos-Red de San Luis...	0,10	Cibeles-Hipódromo...	0,15
20 Sol-Pozas (por Leganitos)...	0,15	Cibeles-Plaza Manuel Becerra...	0,15
21 Sol-Fuentequilla...	0,10	Plaza Mayor-Matadores...	0,05
22 Sol-Carabanchel Alto...	0,30	Plaza Mayor-Matadores...	0,20
23 Sol-Carabanchel Bajo...	0,30	Quevedo-Cibeles-P. Atocha...	0,15
24 Sol-Carabanchel Alto...	0,30	Glorieta de Bilbao-Colón-Goya...	0,15
		Glorieta Ruiz Jiménez-García...	0,15
		Gaztambide...	0,15

CUESTA DE LAS PERDIGES

Cada día es mayor el éxito del nuevo

PALACIO RESTAURANT LA PERGOLA

Inaugurado recientemente, con todos los adelantos modernos

Siempre su cubierto especial: 9 pesetas
Thés selectos, 2,50 pesetas

MERIENDAS ESPECIALES PRECIOS ECONOMICOS

CUESTA DE LAS PERDIGES

Teléfono 54 ARAVACA

¡¡UN MOMENTO!!



El mayor surtido en plumas estilográficas y lapiceros automáticos.



Palacio de la Estilográfica
Viuda de NAVARRO
5, Preciados, 5

TOME LAS SEÑAS DE ESTA CASA, COMPRE EN ELLA UNA VEZ, Y SERA LA PAPELERIA DONDE SE SURTA SIEMPRE

¡¡ NO LO OLVIDE !!

PALACIO DE LA ESTILOGRAFICA
5, PRECIADOS, 5 - MADRID
TELEFONO 10197

¡VIVA MADRID! CERVEZAS LICORES

EL RESTAURANT DE MODA

¿Quiere comer bien? ¿Quiere comer barato? Le recomendamos esta casa. Cazuelitas variadas diariamente

El mejor vino de Valdepeñas lo encontrará aquí

Este restaurant tiene entrada independiente por el portal.

7, MANUEL FERNÁNDEZ Y GONZÁLEZ, 7
:- (ANTES VISITACION) :-

FABRICA DE PLISADOS, VAINICAS E INCRUSTACIONES MECANICAS
LA CASA MAS ANTIGUA DE MADRID

Se hacen toda clase de plisados y en todos los anchos. Unica Casa que tiene siempre las últimas creaciones de París

ARTURO HUERTA

FERNANDO VI, 12, PRAL. - TELEFONO 33681

Sastrería

Terrado

Sastrería

*Proveedor de las Cooperativas del Ministerio
del Ejército y Real Institución.*

Trajes
Gabanes
Trincheras

LEGANITOS

2

Teléfono 13799

Uniformes
de
todas clases



PLAZOS Y CONTADO



JOSE GUILLAMON

CALEFACCIONES Y SANEAMIENTOS

Aplicaciones generales del calor
a edificios y a la industria.

ESPECIALIDAD EN CALEFACCIONES INDEPENDIENTES POR PISOS. MÁS DE 2.000 INSTALACIONES FUNCIONANDO EN TODA ESPAÑA

PROYECTOS Y PRESUPUESTOS GRATIS

Oficinas: **SAGASTA, 7** duplicado

TELÉFONO 33875

Sucursal en **MURCIA: Plaza de San Bartolomé, 1 y 2**

KARDEX

FICHERO VISIBLE PERFECTO

LIPS

CAJAS DE CAUDALES
MUEBLES DE ACERO
PARA OFICINAS
ARCHIVADORES, MESAS,
ARMARIOS, ETC.

Rudy Meyer

Montera, 28
MADRID



Número 44.708

FABRICA DE IMPERMEABLES FELIX RIESCO

Impermeables de señora y caballero, 35 pesetas.—Trinchera tres telas, 60 pesetas.
Capitas para niños, desde 7,50 pesetas

Plaza del Progreso, 3.-Madrid

Teléfono 73.666



Mi orgullo

ES EL ASPIRADOR DE POLVO

VAMPIRO

Con él puedo limpiar las alfombras, los muebles y tapices sin que quede una partícula de polvo.

ENCERADORAS ELÉCTRICAS

Hobby - Dandy - Victor - Express

A. E. G.—Sección Santo

Paseo de Recoletos, 14

Teléfono 19447

**CONTRA EL FRIO,
HUMEDAD y ENFERME-
DADES**

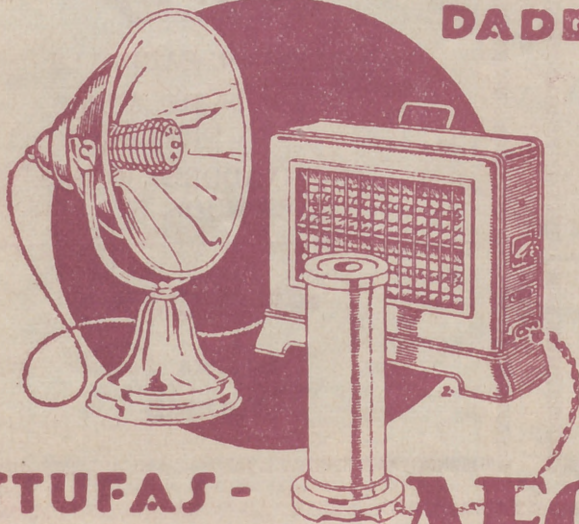

**ESTUFAS -
CALIENTAPIES AEG**

En todos los buenos,
acreditados estable-
cimientos del ramo

y

A. E. G. Ibérica

de Electricidad

(S. A.)

