

Sexto año de publicación no interrumpida.

1852

# ESPECTÁCULOS DE MADRID

REVISTA DIARIA  
Y  
GUIA DE LA CAPITAL

CRÓNICAS = NOVELAS = PASATIEMPOS =  
TEATROS = TOROS = CINES = VARIETÉS Y SPORT

— *Se reparte gratis* —



-DIRECCIÓN-

CONDE DE ROMANONES, 2 - ESQ. A CONCEPCIÓN JERÓNIMA



## UNIÓN MUSICAL ESPAÑOLA

Carrera de San Jerónimo, 30 (edificio propiedad) y Precindos, 5.

Autopianos, Planos, Armoniums, Instrumentos accesorios, Rollos Diana.  
Música Española y Extranjera. AUTOPIANOS DE ALQUILER.

*Casa la más surtida y más barata de España.*

# LA MARAVILLA DEL SIGLO



¿Ha oído Ud. la Nueva Gramola con Cámara Acústica «Reen-  
trante»? En caso negativo, hágalo en seguida. Acuda sin pérdida  
de tiempo a un agente nuestro y pida una audición musical con  
este nuevo instrumento. Al escuchar las primeras notas sentirá  
usted la sensación de que los artistas se hallan en su presencia. Su  
ánimo quedará cautivado ante esta nueva maravilla y radiante  
de placer, deseará Ud. adquirir este prodigioso aparato  
que reproduce todos los sonidos musicales con una  
precisión verdadera admirable. Una sola audi-  
ción le convencerá.

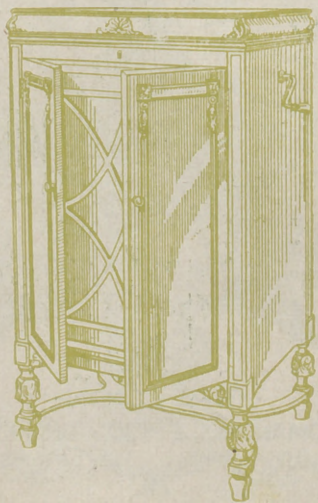

## La Voz de su Amo

COMPAÑÍA DEL GRAMÓFONO, S. A. E.  
Avenida Pi y Margall, 1. MADRID

Fábrica  
Urgel N.º 25  
BARCELONA

SGCB2021



# ESPECTÁCULOS DE MADRID

REVISTA DIARIA  
DE INFORMACIÓN Y PROPAGANDA

.. FUNDADA EL 21 DE NOVIEMBRE DE 1922 ..



## Distribución de nuestras tiradas

Todos los días, de doce y media a dos en los Casinos de Madrid, Bellas Artes, Gran Peña; en los Hoteles Palace, Ritz, París, Inglés, Reina Victoria, Regina y Príncipe de Asturias.—De cuatro a cinco de la tarde, en los siguientes Cafés y de esta forma: *Martes, Fieles y Sábados*, Cafés Oriental, Lisboa, Puerto Rico, Universal, Colonial y Madrid; *Miércoles, Viernes y Domingos*, Cafés Fornos Lion d'Or, Maison Dorée, Café-Bar La Montaña, Savoia y Norte.  
Diariamente se reparte también en los Bares Villa-Rosa, Plaza de Santa Ana, 17, «Madrid-Sevilla» y en Echegaray, 21.—Lo que avisamos a los Sres. anunciantes para que lo comprueben.  
Para toda clase de anuncios y propagandas diríjense a la Dirección

**2, Conde de Romanones, 2**

(Esquina a Concepción Jerónima)

### Tarifa general de la Compañía del Metropolitano Alfonso XIII

	Sol-Ventas, 0,20	Sol-Vallecas, 0,20	Sol-Norte, 0,25
Quvedo...	20	20	20
S. Bernardo	20	20	20
Noviciado	20	20	20
St. Domingo	20	20	20
Isabel II.	20	20	20
Sevilla...	20	20	20
Banco...	25	25	25
Retiro...	25	25	25
P. Vergara	25	25	25
Goya...	25	25	25
M. Becerra	30	30	30
Ventas...	30	30	30
P. Vallecas	30	30	30
Pacifico...	35	35	35
M. Pelayo	35	35	35
Atocha...	35	35	35
A. Martín	40	40	40
Progres.	40	40	40
P. del Sol	40	40	40
Gran Via.	40	40	40
Tribunal.	45	45	45
Albano...	45	45	45
Chamberí.	45	45	45
Iglesia...	45	45	45
Ríos Rovers	45	45	45
C. Caminos	50	50	50
C. Caminos	50	50	50
Ríos P. Usas	50	50	50
Iglesia	50	50	50
Chamberí	50	50	50
Bilbao	50	50	50
Tribunal	50	50	50
Gran Via	50	50	50
Sol	50	50	50
Progreso	50	50	50
Antón Martín	50	50	50
Atocha	50	50	50
M. Pelayo	50	50	50
Pacifico	50	50	50
Ventas	50	50	50
Manual Becerra	50	50	50
Príncipe Vergara	50	50	50
Retiro	50	50	50
Banco España	50	50	50
Sevilla	50	50	50
Isabel II.	50	50	50
Sanro Domingo	50	50	50
Noviciado	50	50	50
San Bernardo	50	50	50
Quvedo	50	50	50

**Sastrería**  
**LA CATEDRAL DE LA MODA**  
de  
**HERRERO-REY**  
EX-CORTADORES DE LA CASA  
**LORITE**  
COLEGIATA, 14

TELEFONO 10.251

**LA CHOCOLATERA**  
MARCA REGISTRADA  
**ANTONIO MENÉNDEZ**  
EXDEPENDIENTE de VENANCIO VÁZQUEZ,  
CAFÉS, CHOCOLATES Y TÉS  
SON LOS PREFERIDOS  
22-HUERTAS-22. (frente a Príncipe)  
TELF. 10.251.-NO TIENE SUCURSALES  
**MADRID**  
**NO TIENE SUCURSALES**

# Horario de trenes.

Desde el 1.º de Julio regirán las siguientes horas para la salida de Madrid y llegada a la misma ciudad de los trenes:

## Compañía del Norte.

	Salida de Madrid	Llegada a Madrid
Expreso Hendaya (vía Avila).....	21,30 27,30	7-9
Expreso Galicia (vía Avila).....	19,20	9,40
Rápido Hendaya (vía Avila; nuevo)	9,30	21,20
Rápido Hendaya.....	10	21
Sudexpreso Francia (vía Avila)....	22	9,15
Rápido Asturias-Santander.....	9	22,15
Expreso Santander.....	20,4	10,25
Correo Santander (vía Segovia)...	19,30	8,15
Correo Galicia (vía Avila).....	19,45	7,45
Expreso Asturias (vía Segovia)...	20,15	8
Correo Hendaya (vía Avila).....	22,4	6
Mixto Francia-Bilbao (vía Avila)..	6	10,40
Mixto Galicia (vía Segovia).....	10,25	14,50
Mensajerías Segovia.....	20	15,45
Ligero Avila.....	7,45 17,10	12-20,45
Ligero Segovia.....	8-8	11-20,25
Ligero Cercedilla.....	14,10	18
Ligero Tegovia (domingos).....	7,30	23,10
Tranvía Pozuelo (domingos).....	21	21,45
Tranvía Pozuelo.....	16,35	18,47
Tranvía Escorial (domingos).....	10,10	18
Tranvía Navalperal.....	18,20	8,48

## Madrid-Cáceres-Portugal.

Ráp Lisboa.....	23,25	8,26
Corr. Lisboa.....	20,25	9,05
Mix. Salamanca-Cáceres.....	8,45	19,50
Mix. Talavera.....	14	16
Mix. Griñón.....	21	6,55

## Madrid-Zaragoza Alicante

Fxp. Barcelona.....	9,30	22,20
Exp. Alicante Valencia-Cartagena.	9,30	22
Exp. Andalucía.....	9,50	20,30
Expreso Barcelona y Zaragoza....	20	9,20
Fxp. Andalucía.....	22,40	8,50
Expreso Algeciras.....	21,25	9,40
Rápido Toledo.....	9,12	20,10
Rápido Badajoz (alternos).....	8,40	21,20
Correo Barcelona y Zaragoza.....	21,10	8,15
Correo Zaragoza.....	18,5	11,5
Correo Andalucía.....	22	7
Correo Badajoz.....	19	9,25
Correo-expreso Alicante.....	20,35	7,30
Correo-expreso Valencia.....	21,35	8,35
Correo-expreso Cartagena.....	23	8
Correo Cuenca.....	18,30	11
Correo Toledo.....	18	10,15
Omnibus Guadalajara.....	10	9
— — — — —	16,30	17,35
— — — — —	20,10	21,10
Omnibus Barcelona.....	7	20,10
Omnibus Sigüenza.....	13,20	14,50

Omnibus Aranjuez.....	13	15,35
Omnibus Toledo.....	7,45	14,35
— — — — —	21,15	22,15
Omnibus Alcázar.....	17,15	11,40
Mixto Alcázar.....	10,20	18
Mixto Andalucía y Cuenca.....	7	21,40
Mixto Aranjuez.....	19,30	10,30
Mixto Badajoz y Toledo.....	12	17,25
Tranvía Getafe.....	6,20	7,45
— — — — —	9	13,15
— — — — —	14,15	19,10
Omnibus Guadalajara (domingos y días festivos, durante el verano).	8,20	21,38
Omnibus Aranjuez (domingos y días festivos durante el verano)..	7,20	21,07

## Felipe Ramos-Izquierdo

Muebles de lujo - Tapicería  
Decoración - Camas de bronce

Fernando VI, n.º 5 Teléf 31520

MADRID

## Hotel Universo y Cuatro Naciones

ZARAGOZA

RESTAURANT DE PRIMER ORDEN

Ascensor eléctrico - Calefacción a vapor. - Agua corriente, fría y caliente. - Habitaciones con baño - Autobús en las estaciones. - Grandes salones para banquetes

**Félix Toca**  
FABRICA DE BRONCES ARTISTICOS  
LAMPARAS, CAMAS, MUEBLES Y HERRAJES  
DESPACHO CENTRAL: NICOLAS MACHVERO 876  
TELEFONO - 15 49 71  
FABRICA Peseo de las Acacias, 2 do. ppº  
MADRID  
Telefonos - 15 110.

# Edificios públicos

## Ministerios

Presidencia, Paseo de la Castellana, 3, Teléfono 30.165.—Estado, Plaza de la Provincia, 3, Teléfono 16.547.—Fomento, Paseo de Atocha, 1 y 3, Teléfono 10.062.—Gobernación, Puerta del Sol, 7 y Correo, 1, Teléf. 53.039.—Gracia y Justicia, San Bernardo, 47, Teléf. 14.883.—Guerra, Alcalá, 47; Prim, 10 y 12 y Barquillo 10, Teléf. 12.608.—Hacienda, Alcalá, 11 y Aduana, 10, Teléf. 11.397.—Instrucción Pública y Bellas Artes, Paseo de Atocha, 1 y 3, Teléf. 10.402.—Marina, Plaza de los Ministerios, 7 y Bailén, 5, Teléf. 13.296.—Trabajo, Comercio e Industria, Marqués de la Ensenada, 8.

## Juzgados Municipales.

Chamberí, Fuencarral, 91.—Palacio, Tutor, 20.—Inclusa, Estudios, 3.—Latina, Carrera de San Francisco, 8.—Hospicio, Barco, 26.—Buenavista, Belén, 2.—Centro, Santa Catalina, 1.—Congreso, León, 40 y 42.—Hospital, Magdalena, 22.—Universidad, Madera, 11.

Dirección General de Seguridad, Victor Hugo, número 10.  
Servicio de Incendios: Imperial, 10.

## Juguetes

# Casa Viloria

Plaza Mayor, 33

Portada amarilla

Teléfono 53.398

## LÍNEAS DE TRANVIAS

1	Sol-Salamanca.....	0,15	41	Plaza Mayor-Leganes.....	0,50
2	Sol-Arguñel.....	0,15	42	Cibeles-Puerta de Toledo.....	0,15
3	Salamanca-Sol, 0,15.—Sol-Oudeo, 0,10		43	Pozas-Sol, 0,15.—Sol-Dejicias.....	0,15
4	Sol-Ventas, 0,30.—Sol-Pardina, 0,15		44	Red de San Luis-Prosperidad.....	0,20
	Servicio especial Plaza de Toros, Cda. de Nilos, 0,30.—Toros.....	0,50	45	Puente Valdecañas-Antón Martín.....	0,20
5	Sol-Pardina.....	0,15	46	Hipódromo-Chamartín la Rosa.....	0,15
6	Gaya-Sol, 0,15.—Sol-Arguñel.....	0,15	47	Sol-Diego de León (por S. J.).....	0,15
7	Sol-Hipódromo.....	0,15	48	Santo Domingo-Estación Norte.....	0,15
8	Bombilla-Sol, 0,30.—Sol-Hpme.....	0,15	49	Santo Domingo-Pozas.....	0,10
9	Sol-Bombilla, 0,30.—Sol-Norte.....	0,20	50	Plaza Mayor-Fuente del Angel.....	0,10
10	Sol-Estación del Norte.....	0,15	51	C. Caminos-Glorieta de Bilbao.....	0,10
11	Arguñel-Bilbao-Retiro.....	0,15	52	C. Cibeles-Puente de la Princesa.....	0,15
12	Sol-Arguñel (Rosales).....	0,15	53	Cibeles-Goya (final).....	0,15
13	Antón Martín-Sol, 0,10.—Sol-Odo.....	0,10	54	Pozas-Plaza S.ª Cruz (p. V. R.).....	0,15
14	P. Vils.-Sol, 0,25.—Sol-Quevedo.....	0,10	55	Prosperidad-P. A. Martínez.....	0,15
15	P. Valdecañas-Sol, 0,25.—Sol-Cham-beri-Olavide.....	0,10	56	S. Domingo-Pozas, 0,15.—Pozas-E. Agrícola, 0,10.—E. Agrícola.....	0,20
16	Sol-Pfco, 0,25.—Sol-A. Marina.....	0,20	57	Puerta de Hierro.....	0,20
17	C. Caminos-Sol, 0,10.—Sol-Pes.....	0,05	58	Cibeles-Hipódromo.....	0,15
18	Obelisco-Sol, 0,10.—Sol-S. Fco.....	0,10	59	Cibeles-F. As., 0,10.—Páas-Vías.....	0,10
19	C. Caminos.-P. Alonso Martínez.....	0,10	60	Cibeles-Plaza Manuel Becerra.....	0,10
20	C. Caminos-Red de San Luis.....	0,10	61	Prosperidad-Serrano.....	0,15
21	Sol-Pezas (por Leganitos).....	0,15	62	Plaza Mayor-Fuenteclilla.....	0,05
22	Pozas-Sol, 0,15.—Sol-Embajadas.....	0,15	63	Plaza Mayor-Matadero.....	0,20
23	Sol-Fuenteclilla.....	0,20	64	Plaza Mayor-Matadero.....	0,20
24	P. Myr.-Crb. Bajo, 0,30.—C. Alto.....	0,10	65	Quevedo-Cibeles-P. A. Cibeles.....	0,15
	Sol-Especial P. de Toros. Cda. de		66	Glorieta Bilbao-Colón. Goye.....	0,15
			67	Glorieta Ruiz Jiménez-G. Gzde.....	0,15

# Fábrica de Plisados, Vainicas e incrustaciones mecánicas

LA CASA LA MAS ANTIGUA DE MADRID  
SE HACEN TODA CLASE DE PLISADOS Y EN TODOS LOS ANCHOS.—LA ÚNICA CASA QUE TIENE SIEMPRE LAS ÚLTIMAS CREACIONES DE PARÍS.

**ARTURO HUERTA**  
FERNANDO VI, 12, principal. TELÉFONO, 33.681

Evitará Ud. los destrozos ocasionados en las paredes por los clavos y escarpías usando los tacos



Central: FERNANFLOR, 4.—Madrid.  
Depósito: ALCALA, 99.—Madrid.

## Disponible

# VILLA-ROSA

## RESTAURANT

El mejor y más típico en su género y el preferido por la buena Sociedad.

SERVICIO PERMANENTE.—PLATO DEL DIA  
SERVICIO A LA CARTA

Visite usted **VILLA-ROSA**  
Plaza del Principe Alfonso, 17.—Tel.º 12.270

# Fotografía Laurgraff

Montera, 42, planta baja  
Sucursal en Preciados, 16, planta baja  
Magníficas postales desde tres ptas., kilométricos, pasaportes y carnets entregados en el acto.  
SE HACEN AMPLIACIONES

# Clemente y García

## CAMISERÍA Y ROPA BLANCA

Equipos, canastillas, Batas, blusas  
Especialidad en ropas para niños.

**34, MAYOR, 34**

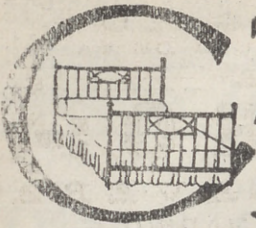

PARA ADQUIRIR LAS MEJORES  
**AMAS DORADAS**  
 dirigirse a la FABRICA  
 34. CALLE DE LA CABEZA 34

**Princesa**

A las 6 y 10,15

Don Juan Tenorio

**Fontalba**

A las 6,15 y 10,15.

Barro pecador.

**Cómico**

Compañía Prado-Chicote)

A las 4, 6,30 y 10,30.

**LA ATROPELLAPLATOS**

**Palacio de la Música**

Grandioso programa de películas. Los domingos y festivos funciona desde la 4 de la tarde.

**Pavón**

A las 4, 5,45 y 10, estupendo programa de películas.

**Infanta Isabel**

(compañía de Comedias)

A las 6,30

A las 10,30;

**EL ÚLTIMO LORD**

Alkázar — A las 6 y 10,30

¡Un millón!

Martín. — 4,30 6,30, y 10,30

Los Faroles.

Centro — 6,15 y 10,30, El ro-

sarlo.

**Reina Victoria**

(compañía Diaz-Artigas)

A las 6 y 10,15

**MI HERMANA GENOVEVA**

¡¡Éxito enorme!!

**ALBERTO**

Pulseras de pedida, especialidad.



Últimas creaciones

**7, Carretas, 7**

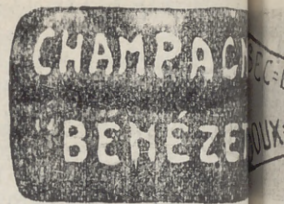

D. Cosme  
 y sin ganas  
 por los «jaya  
 los de las co  
 y echó los  
 de las chulas  
 la «Escala  
 de uno de e  
 quien al ver  
 por «mo.»  
 sin andarse  
 ipatapiún!  
 con el piton  
 de una bot  
 Quiso am  
 pero le dije

Acreditada y  
**BARQUILLO, 30**  
 Grandes existencias en  
 para todas clases de  
 guanos, borras  
 Teléfono 4.

EL MEJOR REGALO  
 ERA SIN DUDA, UN OBJETO DE LA  
 ANTIGUA CERAMICA  
**:-: NIVEIRO :-:**  
 DE TALAVERA  
 UNICA SUCURSAL EN MADRID  
 CALLE DE RECOLETOS 2, DUP.  
 (NO COMPRAR SIN VISITAR ESTA CASAI

**Zarzuela**

(T. atro lírico nacional)

A las 6  
 A las 10,30.

**GUZLARES**

Infanta Beatriz.—6,15 y 10,30  
 Te quiero, te adoro.

Comedia.—6,30 y 10,30 Na-  
 poleón en la luna.

Fuencarral. 6 15 Papá-Le-  
 bonnard. 10,15 El alcalde  
 de Zalamea.

**Circo de Price**

(Director M. Sánchez Rexach)

A las 6 de la tarde y  
 A las 10 15 de la noche.  
 Variada función por toda  
 la compañía de circo. Gran  
 éxito de los rucientes debut

**Apolo**

4,30 y 10 30, La Parranda.  
 6,30 Los gavilanes.

**Romea**

A las 4,30 Las eastigadoras.  
 A las 6,30 y 10 30 Loironas.

**Jai-alai**

(calle de Alfonso IX)

A las 4 de la tarde.  
 Primero (a pala), Badiola y Villa-  
 ro II contra Zárraga y Begoñés.  
 Segundo (a remonte), Ucin e Itu-  
 rain contra Ostolaza y Alberdi.

**Real Cinema**

Grandioso programa de precio-  
 sas películas. Domingos y festivos  
 desde la cuatro de la tarde.

**Cine Avenida**

6 y 10 15 Sinfonía, Nottciario Fox  
 ¡Viva Madrid que es mi pueblo!

“EL CISNE”



Número, 44.708

**FABRICA DE IMPERMEABLES**

Impermeables de señora desde 40 pesetas  
 Idem de caballero desde 40; id. trinchera,  
 tres telas, desde 60. Capitas para  
 niño, desde 7,50 pesetas.

**FELIX RIESCO**

Plaz. del Progreso, 3.—Madrid



hoy 11 de 1852  
 mbre de 1928

**RIGOL : - : - :**  
 ra y Colchonería.  
**MADRID**  
 adamañscadas y listadas,  
 uets, plumas, mira-  
 cetera ecéctera.  
 4.272

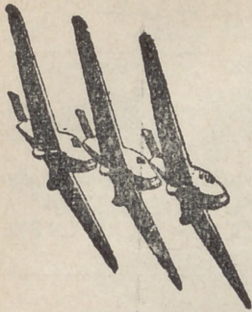

**Unión Aérea Española, S. A.**

MADRID: Calle Mayor, 4.  
Teléfono 12.037.  
Telegrama: Unionaerea.  
SEVILLA: Trajano, 2.  
Telegrama: Unionaerea.  
LISBOA: Avenida de la  
Libertad, 3. Teléfono 5.710.  
Telegrama: Seraerport.

Con aviones trimotores «Junkers» completamente metálico

**HORARIOS  
MADRID-SEVILLA**

	Lunes	Miércoles	Viernes
Salida de Getafe (Madrid) a las.	11,00	11,00	11,00
Llegada a Tablada (Sevilla) a las.	14,00	14,00	14,00
	Martes	Jueves	Sábados
Salida de Tablada (Sevilla) a las.	9,00	9,00	9,00
Llegada a Getafe (Madrid) a las.	12,00	12,00	12,00

**MADRID-LISBOA**

	Lunes	Miércoles	Viernes
Salida de Getafe (Madrid) a las.	11,15	11,15	11,15
Llegada a Alverca (Lisboa) a las.	14,45	14,45	14,45
	Martes	Jueves	Sábado
Salida de Alverca (Lisboa) a las.	10,30	10,30	10,30
Llegada a Getafe (Madrid) a las.	14,00	14,00	14,00

**PRECIOS**

Madrid-Sevilla, 120 pesetas.—Madrid-Lisboa, 140 pesetas

**Madrid.-Sus hoteles y sus precios.**

NOMBRES	PRECIO EN EPOCA NORMAL				Serv. dum-bre.	Baño.
	Pensión completa por día habitación.		Comidas.			
	Mín.	Máx.	Desayuno	Almuerzo		
Grand Hotel.....	20	32	2,50	7	8	16
Hotel Alfonso XIII.....	20	45	1,50	8	8	15
Hotel Americano.....	12,50	30	1,50	6	5	12,50
Hotel Central.....	10,50	15	1	5	6	10
Hotel Continental.....	10	15	1	6	6	10
Hotel Inglés, S. A.....	20	2	2	8	8	15
Hotel Oriente.....	12	25	2,50	6	6	15
Hotel Roma.....	25	32	2,50	8	8	20
Palace Hotel.....	42,50		2,50	10	10	

San Sebastián.—Hotel de France en Suisse, desde 15 pesetas. Todo confort. Guetaria, 7.  
Zaragoza.—Hotel Universo y Cuatro Naciones.



Esmaltes finos artísticos. Esmaltes traslucidos Sortijas de indios patentadas. Condecoraciones civiles y militares. Escudos Heráldicos. Cartelas en oro y plata para homenajes.

**ATOCHA, 5 MADRID**  
Teléfono, 17.525

EL OZONOPINO

**RUY-RAM**

cumple con los preceptos de la higiene

**ISIDORO RUIZ**

Carretas, 37, pral.

Madrid

**La Regional**

Vinos finos de mesa. :-: Servicio a domicilio

Gran vino "El Padre Eterno"  
y blanco "LA PALMA"

**1, Los Madrazos, 1**

Teléfono 13563



COLEGIATA-6-MADRID.  
Teléfono, 74.918

**PARA HOMBRES**

Ayer ventrudo,  
hoy enjuto,  
es que uso  
LA FAJA DE JUSTO



**JUSTO JUAN**

Carmen, núm. 10  
**MADRID**



## Compañía madrileña de Urbanización

*Tranvía de Cuatro Caminos-Ciudad Lineal-Ventas*  
Servicio días laborables: Por la mañana cada quince minutos; por la tarde cada diez minutos. Domingos y días festivos: Cada cinco minutos.

*Tranvía de Cuatro Caminos a la Dehesa de la Villa*  
Servicio días laborables: Desde Cuatro Caminos cada diez minutos; desde la Red de San Luis (Gran Vía), coches discos núm. 20, cada nueve minutos. Domingos y días festivos: Desde ambos puntos cada cinco minutos.

*Tranvía desde Cuatro Caminos a Fuencarral*  
Cada treinta minutos.

*Tranvía de Cuatro Caminos a Tetuán*  
Cada tres minutos. Servicio directo desde el Puente de Vallecas a Tetuán, coches discos número 14, cada diez minutos.

*Tranvía de Ventas a Camillejas*  
Servicio cada hora, saliendo los coches de Ventas desde las 7,25 hasta las 22,25.

*Ferrocarril a Colmenar Viejo*  
Salidas de trenes desde Cuatro Caminos: 9,32  
Idem de Colmenar: 8,15.

## SASTRERÍA

### Cristóbal Benitez

Hortaleza, 84

Confecciones esmeradas —  
— y precios económicos.

Unica casa: 84, HORTALEZA 84

## Algunos museos que merecen visitarse

- Arqueológico Nacional*. Serrano, 13: De diez a cuatro diario; festivos, de diez a una.
- Armería Real*: De diez a una, diario, una peseta; jueves, gratis, de dos a tres.
- Arte Moderno*, Paseo de Recoletos, 20: De ocho a una, diario, una peseta; jueves y domingos, gratis.
- Artillería*, Méndez Núñez: De ocho y media a doce y media, diario, 0,25 pesetas; martes y sábados, gratis.
- Caballerizas Reales*, Bailén, 8: De dos a cinco, diario, una a seis personas dos pesetas; lunes, gratis.
- Museo Romántico*, San Mateo, 13: De once a cuatro, entrada gratis.
- Nacional de Ciencias Naturales*, Castellana (Hipódromo): De nueve a doce, diario, y de nueve a doce y media, festivos.
- Nacional del Prado*, Paseo del Prado, 9: De diez a cuatro, diario, y de diez o dos, festivos; Domingos y jueves gratis.
- Naval*, P. Ministerios 7: De diez a una, diario.

PAPELERIA  
CI  
MODA



El mayor surtido en plumas estilográficas  
y lapiceros automáticos  
Casa especializada en artículos para regalo  
VIUDA DE M. DE NAVARRO  
Pradados. 5 11 MADRID 11 Tel. 10.197

¡Un momento!

Tome las señas de esta  
Casa, compren en ella una  
vez, y será la Papelería  
donde se surta siempre.

¡No lo olvide!  
Palacio de la estilográfica

5, PRADADOS, 5

MADRID



## Casa Adoración

ULTIMAS NOVEDADES  
DE PARIS

Sombreros  
para  
señoras  
y niñas.

4, CALLE DEL PRADO, 4  
TELÉFONO 14226

## “Cafés Vere”



Pruebe estos cafés.

Le gustarán mucho

Fuencarral, 103

TELÉFONO 52729

RELOJERIA

DE

## MANUEL ALVAREZ

Compra y venta de relojes de todas clases, anti-  
guos y modernos.

6, CALLE DEL PRADO, 6. — T.éf. 14226

### Tarifa de Telégrafos

#### Giro telegráfico interior

Se admiten desde una peseta hasta 1 000. Sus derechos son el 1 por 100 de la cantidad que se gire, más 10 céntimos por el recibo.

Cuando los giros sean menores de 100 pesetas, se abonará una peseta por el premio y 10 céntimos por el recibo.

Las estaciones de segunda categoría pueden recibir giros hasta 500 pesetas y expedir hasta 1.000 pesetas.

Las de tercera categoría pueden recibir hasta 100 pesetas y expedir hasta 1.000.

Los giros urgentes abonarán, además una sobretasa de tres pesetas.

Las horas son: de nueve de la mañana a nueve de la noche.

NACIONES		NACIONES	
Cada palabra en francos.		Cada palabra en francos.	
Alemania .....	0,25	Zona de influencia española occidental....	0,15
Argentina. ....	3,20	Zona internacional.....	3,75
Argelia.....	0,23	Manila .....	2,85
Azores .....	0,75	México .....	3,33
Bélgica .....	0,22	Montenegro....	0,39
Creta .....	0,62	Noruega.....	1,60
Bosnia .....	0,36	Nueva York....	0,25
Bulgaria.....	0,39	Países Bajos...	3,80
China .....	4,00	Perú .....	0,32
Filandia .....	0,43	Polonia.....	0,70
Grecia.....	0,39	Portugal.....	0,43
Habana .....	2,45	Rumania.....	0,33
Inglaterra.....	0,31	Rusia.....	0,54
Italia .....	0,25	Servia.....	0,32
Japón.....	4,81	Suecia.....	0,75
Chile .....	6,85	Suiza .....	0,22
Luxemburgo ..	0,22	Tripoli .....	0,22
Walta.....	0,46	Túnez .....	0,20
Zona de influencia española oriental y central.....	0,25	Turquía.....	0,58
		Yugoeslavia....	0,72
		Zona de influencia francesa..	0,40

### Tarifa para el servicio de Automóviles

Al servicio público, clasificados por su categoría de fuerza y distinguidos por franjas en los colores azul, naranja y verde:

	Pesetas
<b>FRANJA AZUL</b>	
Los 800 primeros metros.....	0,80
Por cada 200 metros más.....	0,20
Por cada hora que el coche esté parado, en fracciones de 0,20.....	3,00
<b>FRANJA NARANJA</b>	
Los 800 primeros metros.....	0,60
Por cada 200 metros más.....	0,10 y 0,20
Por cada hora que el coche esté parado en fracciones de 0,10 y 0,20.	4,00
<b>FRANJA VERDE</b>	
Los 800 primeros metros.....	0,40
Por cada 200 metros más.....	0,10
Por cada hora que el coche esté parado en fracciones de 0,10 .....	3,00

## LA CORUÑA

### MARTIN NAVAZO

Vinos - Restaurant - Cervezas - Licores de todas las marcas - Mariscos del día - Aperitivos y bocadillos - La peña más clásica.

4, ALCALÁ 4

### Relojería y platería

### Bisutería fina

## CARLOS PERLA

Objetos para regalos, Relojes desde 7 pesetas.

4. Carretas, 4

GRAN FERRETERIA - MATERIAL ELECTRICO  
Especialidad en artículos para Colegios y Comunidades

## PEDRO ORCASITAS

SUCESOR DE PEÑA

Agujas, cuchillos, tijeras, navajas de afeitar y de bolillo, Efectos de pescar. Batería de cocina. Herramientas para zapateros y guarnicioneros.

Cubiertos.

Esparteros, 10 MADRID Teléfono 13346

## OPTICA ARNAU

Gafas para sol, desde 1,50. Idem chofer desde 3,00. Vista cansada desde 3,50.

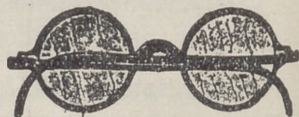

Composturas de todas clases  
Elegancia y economía

Antes de comprar visiten esta casa

4. Plaza Matute, 4

## Mesón del Segoviano

El más popular de la Corte, donde se admiran los famosos frescos pintados por el gran artista granadino Arturo Gil Alguacil.—Espacioso Garage. Cava Baja, 28 y 41.—Teléfono 14.853

## FÁBRICA Y ALMACÉN

de pianos, órganos y armoniums

Ricardo Rodríguez

VENTAS AL CONTADO Y A PLAZOS

Despacho: Ventura de la Vega, 3  
Talleres: Pizarro 19 (Palacio de Chaste)  
Teléfono 12.344



# Espectáculos de Madrid

Nuestra Revista diaria, programa general de la capital, es la propaganda que a usted le conviene.

Nuestra mayor garantía a su vista es los siete años que el 21 de Noviembre próximo, cumplimos, en su publicación sin interrupción.

## Espectáculos de Madrid

por su seriedad y extensión en sus repartos diarios, es el mejor periódico anunciador de España.

¿Quiere prosperar en sus negocios y aumentar sus ventas? Pida detalles y condiciones de sus anuncios en

**2, Conde de Romanones, 2**



# EL ENCANTO DEL HOGAR



**"Vampiro"**

A. E. G.

LIMPIA TODO SIN TRABAJO ALGUNO

**"Dandy"**

A. E. G.

GARANTIZA

BRILLO ESPEJO



Pida usted demostraciones gratuitas al

**Teléfono 52.098**

**A. E. G.-Paseo de Recoletos, núm. 17**



# TELEFUNKEN

Aparatos de lámparas, de galena, auriculares  
caseos, altavoces, lámparas.

Detalles de todas clases facilita el Representante exclusivo para España y Portugal

**A. E. G.-Ibérica de Electricidad, S. A.**  
Madrid, Paseo de Recoletos, 17

y sus oficinas en Barcelona, Bilbao, Gijón,  
Sevilla, Valencia, Granada y Zaragoza.

