

Cuarto año de publicación no interrumpida.

Espectáculos de Madrid

REVISTA DIARIA

Edición 30.000 ejemplares



Reparto Gratis

OFICINAS
CONDE ROMANONES, 2
ESQ. A CONCEPCIÓN JERÓNIMA



Unión Musical Española

Carrera de San Jerónimo, 30 (edificio propiedad) y Preciados, 5.

Autopianos, Pianos, Armoniums, Instrumentos accesorios

Rollos Diana. Música Española y Extranjera.

Autopianos de Alquiler.

Casa la más surtida y más barata de España.



Proced. Durán

ESPECTACULOS DE MADRID



Distribución de nuestra Revista diaria: Todos los días de 12 a 1 y media, en los Casinos de Madrid, Bellas Artes, Gran Peña; en los Hoteles Palace, Ritz, Paris, Inglés, Reina Victoria y Regina.—De tres a cuatro y media de la tarde en los siguientes Cafés y de esta forma: *María Jueves y sábados*, Cafés Oriental, Levante, Puerto Rico, Universal Cojónal y Madrid; *Miércoles, viernes y domingos*, Cafés Fornos Palace, Lion d'Or, Maison Dorée, Café-Bar La Montaña, Savoia y Norte. Diariamente se reparte también en el Restaurant Oro del Rhin, Plaza Santa Ana, 10, y en los Bares Villa-Rosa, Plaza Santa Ana, 17, «Madrid Sevilla» y en Echegaray, 21. Lo que avisamos a los señores anunciantes para que lo comprueben.

Para toda clase de anuncios y propaganda diríjase a su oficina, CONDE ROMANONES, 2, (esquina Cc. Jerónimo).

ODEON

Máquinas y Discos

El mejor y más artístico repertorio



PLAZOS Y CONTADO

Agencia en Madrid:

Preciados, 1 y Peligros, 14 y 16

Horario de trenes.

Salida y llegada a Madrid de los principales trenes.		Salida de Madrid	Llegada a Madrid
Rápido	Hendaya y Bilbao (vía Segovia).....	9	21,10
—	Asturias y Santander (vía Avila).....	8,45	22,20
—	Barcelona.....	9,30	22,45
—	Alicante, Valencia y Cartagena.....	9,30	22
—	Andalucía.....	10	21,30
Segundo rápido	Hendaya (vía Segovia).....	9,40	22,37
Expreso	Hendaya (vía Avila)....	21,30	7
Segundo expreso	Hendaya (vía Avila).....	22	9
Surexpreso	Hendaya (vía Avila)..	21	10,40
Expreso	Barcelona y Zaragoza...	19,45	9,35
—	Galicia (vía Avila).....	18,50	10,05
—	Andalucía.....	20,20	9
—	Algeciras.....	17,15	10,35
—	Toledo.....	9,15	20,10
—	Badajoz (lunes, miércoles viernes).....	8,40	21,20
Correo	Hendaya (vía Avila).....	22,30	6
—	Galicia (vía Avila).....	19,45	7,45
—	Santander (vía Segovia)..	17,25	8,45
—	Asturias (vía Avila).....	18	8,25
—	Barcelona y Zaragoza....	21,10	8,35
—	Zaragoza.....	18,30	11,35
—	Andalucía.....	21	7,10
—	Badajoz.....	19	9,25
—	expreso Alicante.....	20,35	7,30
—	expreso Cartagena.....	22,35	8
—	expreso Valencia.....	21,35	8,40
Ligero	Segovia (diario).....	8,10 14,10	20,54
—	Avila (diario).....	9,12 y 16	20,25
Omnibus	Guadalajara ..	10, 16,30	20
—	Barcelona.....	7,10	20
—	Sigüenza.....	13,20	14,50
Mixto	Hendaya (vía Avila).....	6,40	19,50
—	Galicia y Asturias (vía Segovia).....	10,20	14,20
—	Galicia y Santander (vía Segovia).....	10,20	14,20
—	Alicante, Valencia y Cartagena.....	10,20	18
—	Andalucía y Cuenca.....	7,20	21
—	Alcázar y Cuenca.....	13	14,15
—	Badajoz y Toledo.....	12	17,25
—	Toledo.....	17	14,35
Tranvia	Getafe.....	6,20, 9,45	14,15 19,10
—	Escorial (diario).....	19,15	18,05
—	Pozuelo.....	16,35	18,47
Mensajerías	Segovia.....	20	15,47

“La Unión Gestora” Oficina de Negocios

Asuntos comerciales, de Obras, Propiedades, Fianzas, Administración de fincas, Clases Pasivas, Patentes y marcas, Traspasos, Registros, Expedientes en general y asuntos particulares.
Fuencarral, 36 Teléfono 62-54 M.

CAFÉ ATOCHA BAR Francisco Moretón

La cervecería más cómoda y espaciosa de Madrid. Mariscos del día :: Aperitivos :: Bocadillos y ensaladas rusas. -Grandes conciertos diarios.

ATOCHA, 60



EL REY DE LA ELEGANCIA

en la Sastrería de Moda

CORTE ULTRAMODERNO

Se admite género para su confección.

Concepción Jerónima, 10

MADRID



Fotografía Laurgraff

Montera, 42, planta baja.

Sucursal en Preciados, 16, planta baja.

Magníficas postales desde tres ptas., kilométricos, pasaportes y carnets entregados en el acto.

SE HACEN AMPLIACIONES

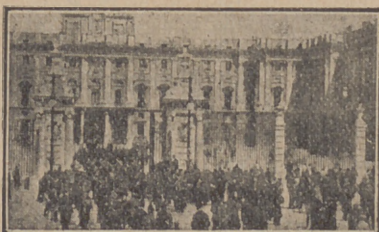

SOMBRERERÍA MODERNA

Ultimos modelos de sombreros de FIELTRO
PRECIOS DE FABRICA

Leganitos, 2

Tarifa para el servicio de Automóviles.

Al servicio público, clasificados por su categoría de fuerza y distinguidos por franjas en los colores azul, naranja y verde.

FRANJA AZUL

	Pesetas.
Los 800 primeros metros.....	0,80
Por cada 200 metros más.....	0,25
Por cada hora que el coche esté parado en fracciones de 0,2	3,00

FRANJA NARANJA

Los 800 primeros metros.....	0,60
Por cada 200 metros más.....	0,10 y 0,20
Por cada hora que el coche esté parado en fracciones de 0,10 o 0,20...	2,00 y 2,50

FRANJA VERDE

Los 800 primeros metros.....	0,40
Por cada 200 metros más.....	0,10 y 0,51
Por cada hora que el coche esté parado en fracciones de 0,10 y 0,15...	2,00

Tenencias de Alcaldía.

Centro, Plaza Mayor, 3.—Hospicio, Libertad, 18.—Chamberí, Plaza de Chamberí, 7.—Buenavista, Olózaga, 1.—Congreso, Cervantes, 19.—Hospital, Cabeza, 9.—Inclusa, Juanelo, 20.—Latina, Carrera de San Francisco, 8.—Palacio, Tutor, 27.—Universidad, Alberto Aguilera, 3.

Juzgados Municipales.

Chamberí, Fuencarral, 91.—Palacio, Tutor, 20.—Inclusa, Estudios, 3. Latina, Carrera de San Francisco, 8.—Hospicio, Barco, 26.—Buenavista, Belén, 2.—Centro, Santa Catalina, 1.—Congreso, León, 40 y 42.—Hospital, Magdalena, 22.—Universidad, Madera, 11.

Dirección General de Seguridad, Víctor Hugo, número 10.

Servicio de Incendios: Imperial, 10, Teléf. 14 M.

Comisarias.

Centro, Bolsa, 10.—Hospicio, Barco, 26.—Chamberí, García Paredes, 12.—Buenavista, Jorge Juan, 53.—Congreso, Huertas, 44.—Hospital, Tres Peces, 9.—Inclusa, Mesón de Paredes, 85.—Latina, Ata. Mancebos, 5.—Palacio, Santiago, Plaza de la Diputación.—Universidad, Daoiz, 2.

Casas de Socorro.

Centro, Navas de Tolosa, 10.—Hospicio, Augusto Figueroa, 45.—Chamberí, Eloy Gonzálo, 15.—Buenavista, Castelló, 65.—Congreso, Fúcar, 8.—Hospital, Santa Isabel, 36.—Inclusa, Encomienda, 21.—Latina, Carrera de San Francisco, 8.—Palacio, Cristinos Martes, 3.—Universidad, San Bernardo, número 68.

Ministerios.

Presidencia del Consejo de Ministros, Paseo de la Castellana, 3.—Gobernación, Puerta del Sol—Estado, Plaza de la Provincia, 3.—Gracia y Justicia, San Bernardo, 47.—Trabajo, Marqués de la Ensenada, 8.—Fomento, Paseo de Atocha, 1.—Hacienda, Alcalá 11.—Guerra, Alcalá, 59 y Prim, 10 y 12. Marina, Plaza de los Ministerios.—Instrucción Pública y Bellas Artes, Paseo de Atocha, 1.

SI QUIERE MUCHO

DINERO

POR ALHAJAS MANTONES DE MANILAY

PAPELETAS DEL MONTE

AUNQUE ESTEN EMPENADAS EN CASAS DE PRÉSTAMOS

EL

CENTRO DE COMPRA

Paga el 100 por 100 más que el que más

ESPOZ Y MINA 3. ENTRESUELO

TELÉFONO 35 73 M

PAVON

CAFÉ BAR

El mejor café.

Servicio esmerado.

Precios corrientes.

BASTONES

Bolsillos y Sombrillas

VALERO Y MILAN

39, CARRETAS, 39

PARAGUAS



SOMBREROS DE SEÑORA

12 000 EN CRIN Y FLORINO

Bonitos modelos a precios increíbles.

Gran saldo de crespones,
lanas y fantasías.

COLEGIATA, 2 Y 4.—Entresuelo.

FÁBRICA Y ALMACÉN

de pianos, órganos y armoniums

Ricardo Rodríguez

VENTAS AL CONTADO Y A PLAZOS

Despacho: Ventura de la Vega, 3

Talleres: Pizarro 19 (Palacio de Chesto)

Teléfono 25-84 M.

Gran Bar

EL CAFETAL

El mejor café y desayunos

Corredera Baja, núm. 4

A. Rodrigo

SASTRE DE MODA



CASA ESPECIAL EN TRAJES DE ETIQUETA

Mayor, núm. 44. = Madrid.

VILLA-ROSA

RESTAURANT

El mejor y más típico en su género y el preferido por la buena sociedad.

SERVICIO PERMANENTE.—PLATO DEL DIA

SERVICIO A LA CARTA

Visite usted VILLA-ROSA

Plaza del Príncipe Alfonso, 17.—Tel.º 23-01 M.

La publicidad lo es todo.

Sin publicidad, no hay nada.

Café "La Montaña" Bar

Puerta del Sol, 1 y Alcalá, 2

Café express .- Cocktails americanos y Roast-Beef a la inglesa.

"UNIÓN"

CONTRATACION DE FINCAS

OFICINA GENERAL

Director:

AVELINO EGUIA

Pi y Margall, 5, entlo. - MADRID.

FOLLETON

22

DE

"ESPECTACULOS DE MADRID"

CHAMBERÍ, POR FUENCARRAL

O

El chulo y la pescadilla.

POR

Pedro de Répide

(Continuación.)

sobrepuso a su instinto y respondió cortés y respetuosa:

—No, señora. Lo del follaje, intacto.

Ya tranquilizada respecto de aquellos particulares, recordó que cuando llegó el momento terrible del soponcio no estaba en el palco nadie más que Julieta:

—¿Y tú, Clara, cómo estás en el baile?

—Pues..., porque he venido...

—Me lo suponía, mujer.

—Si no me ha dejado usted acabar, señora. Porque he venido con mi novio.

—¿Con tu novio? ¿Y dónde le has dejado? Pero muchacha, a ver si te le quitan.

—Yo creo que es de ley.

—Pues no te fíes. Que tú no sabes lo perros que son los hombres.

—No te fíes—. Repitió sentenciosamente Julieta como un eco de las palabras de la maestra.

—Pues el pobre, se ha quedado ahí, en el pasillo. Porque no era cosa de que entrara.

—Pobre chico. ¿Y es guapo?

(Continúa en la página 6.)



Recuerdos

DEL

Madrid Viejo

POR

Angel R. Chaves

EL BALCÓN DE MARIZÁPALOS.

(CONTINUACIÓN)

Es su apostura gallarda,
Y son negras las guedejas
Que de su fieltro se escapan.
Su levantado bigote,
De sus ojos amenaza,
Revela que en bigoteras
Durmió la noche pasada
El jubón agironado
Que su airoso cuerpo entalla
Por obra del mismo Burges
Lo da su hechura bizarra.
Gregüescos de rizo viste,
Calzas de pelo de Italia,
Y del recogido fieltro
Con que la jaulilla tapa,
Mal sujeta en las prisiones

Linoleum baratísimo

Acuchillado y brillo a los pisos, presupuestos gratis. Me encargo de limpieza general de Oficinas, Bancos, Teatros, etc.

Huertas, 15, Bisutería
TELÉFONO 15-15 M.

TEATRO del CENTRO

Calle de Atocha, 14.—Teléfono 55-79 M.
Compañía argentina Rivera de Rosas

A las seis y media

En un burro tres baturros]

¡Gran éxito!

A las diez y media

El perfume del pecado

No apta para señoritas.

FRONTON JAI-ALAI

Calle de Alfonso XI.

A las cuatro y media de la tarde, primero, a remonte, Jurico y Ugarte contra Ochotorena y Errezábal, y segundo, a pala, Arenas y Elorrio contra Iraurgui y Villaró II.

¡Vaya usted a Jai-Alai!

TEATRO DE LA ZARZUELA

Compañía de Revistas

A las diez y cuarto

¡París... París!...

¡Éxito colosal!

Colosal presentación. Grandiosa riqueza de trajes.

El mayor acontecimiento teatral.

TEATRO DE NOVEDADES

A las seis y media

La Capa Blanca

A las diez y media

La granjera de Arlés

por Cora Raga.

“LA EXPOSICION“ de muebles nuevos

M. Maldonado

Variedad y economía.—Fabricación propia.

Leganitos, 4, toda la casa.—Teléfono 48-95.

De at

Exito enorme de la obra en tres actos, «El perfume de Matilde Rivera y Enrique» intriga y regocija siempre mundo.

Todas las noches el perfume del pecado».

REINTO

Todos los días se agota «El viaje infinito» esta es la obra enorme que ha despertado de tarde. Noche (sección to extraordinario «Rosa

INF SA

La brillante temporada de esta parte. Cabe esperar una comedia de los hermanos presenta a diario tarde y noche resta a la hermosa campaña lo ya realizado.

«Las de Abel» son el

Compañía Meliá-Cibola con la grandiosa obra de da por Julio de Hoyos, ción en este teatro tan not

Hoy, y todos los días París!...» (970 trajes, 34

LA OLA



1.181

hoy 5 de
de 1926.

atros

RO
la osa y picaresca comedia en
me ado»; magistral creación de
riqueas. «El perfume del pecado»
mpreser vista por toda persona de

el no y sorprendente éxito «El

REINATORIA

agoc localidades para ver «El via-
a prás evidente del interés tan
rtada maravillosa comedia.

se atará diariamente en función
ción 3,75 butaca) la obra de éxi-
osa d.

INFANTASABEL

te teatro ha entrado en su úl-
l éxito triunfal de la hermo-
arez Quintero, que se repre-
ecios corrientes, que lo que
e viene realizando supere a

no teatral por excelencia.

LA

l sábado, 8 del corriente, y
del de Unamuno, escenifica-
hombre», hará su presenta-
pañía. Butaca, 2,50 pesetas.

ELA

berrevista parisién «¡¡París...
Espectáculo deslumbrante.

propaganda Fundada el 21 de Noviembre de 1922.



Chocolates-Cafés

MARCA *La Madrileña*
PLAZA DEL PROGRESO-13-MADRID
PRUEBELOS Y NO TOMARÁ OTROS

Cafés tostados
desde 8 ptas. kilo.
Teléfono 24-22 M.

DINERO

por sellos antiguos, paga
machísimo.

Carmen, 4, Peletería.

REINA VICTORIA

Carrera de San Jerónimo, núm. 28
Compañía de comedias
DÍAZ ARTIGAS

A las seis y media
El viaje infinito

A las diez y media
Rosa de Madrid
Protagonista: Pepita Díaz de Artigas.
BUTACAS, 3,75 PTAS.

INFANTA ISABEL

Calle del Barquillo.—Teléf. 28-75 H.
Compañía de comedias

A las seis y media y diez y media
(Precios corrientes.)

Las de Abel
de S. y J. Alvarez Quintero.

TEATRO COMICO

Compañía PRADO-CHICOTE

A las seis y media y diez y media

¡31... ¡Lagarto! ¡Lagarto! y Gramática Parda

El maño Rabalero

¡Gran éxito!

TEATRO de la COMEDIA

A las diez y media.

Soltero y solo en la vida

¡Gran éxito!

De un trencellin de esmeraldas,
Juguete del vago viento,
Se mece una pluma blanca
Que de besar trata en vano
Su valona cariñana,
De crugientes gorgoranes
Con guarniciones labradas,
Un airoso ferreruelo
Le va azotando la espalda.
Rico cabestrillo de oro
Su altivo pecho engalana
Y por mostrar la impaciencia
Que tiene el dueño en sacarla
Lleva presa en tiros cortos
Y en vaina abierta la espada

Apenas de San Felipe
Salvaron la última grada
Con paso firme y resuelto
Llegó el galán a la dama,
Y él con rabia comprimida,
Ella confusa y turbada,
Siguiendo hacia Platerías
Dieron comienzo a esta plática:
(CONTINUARÁ.)

“COLOMBO” Bar

Cruz, 23 ?.....



—A mí me lo parece.

—¿Por qué no le dices que pase? Si para mí ya se ha acabado la fiesta de noche. Aquí no ha de entrar ya nadie. Y en cuanto descansemos un poquito, y se me acabe de pasar la sofocación que he cogido, nos vamos.

—Si usted me lo permite...

—Pues ya lo creo, mujer. Se estará aburriendo en el pasillo.

—Anda, chica, llámale—insinuó a su vez Julieta.

Y Clarita sin saber que abría la puerta a sus desventuras, abriendo la del palco, salió al pasillo y llamó a Adolfo.

XIII

El hombre hizo su aparición solemne en el recinto del antepalco, y doña Nicolasa sintióse restablecida como por encanto ante la presencia del chulo. Tuvo para él la mejor de sus sonrisas, y ensayó uno de sus más arrebatadores juegos de ojos.

—Vamos, hombre, pase usted, que aquí no nos comemos a nadie.

Esto lo dijo madame Tutú por ganas de decir algo, pues hartó veía que Adolfo, que no era precisamente ningún modelo de cortedad, no necesitaba que le diesen ánimos. El chulo correspondió con un saludo y un gesto amable.

Y doña Nicolasa dijo a Clarita, la cual estaba muy orgullosa de la presentación de su novio:

—Chica, has tenido muy buen gusto.

—Es favor—dijo Adolfo con cierto dejo de socarronería, mientras que Clara respondía;

—No se lo diga usted a él que se pone tonto.

Y la conversación animóse entre los

(Continuará.)

AUTOPIANO

Unica agencia de esta marca



OLIVER

Victoria, 4. - Madrid.

Ventas contado y plazos.

Casa Adoración

ULTIMAS NOVEDADES DE PARIS Sombreros

para

señora

y niña.

4, Calle del Prado, 4

Teléfono 45-93

Clemente y García

CAMISERIA Y ROPA BLANCA

Equipos, canastillas, Batas.

Especialidad en blusas.

34, MAYOR, 34

¡¡ UN MOMENTO !!

Tome las señas de esta Casa, compre en ella una vez, y será la Papelería donde se surta siempre.

Palacio de la estilográfica

Viuda de Navarro

5, Preciados, 5

TELEF. 303 M.

Casa especializada en artículos para regalos

y

Objetos de escritorio.

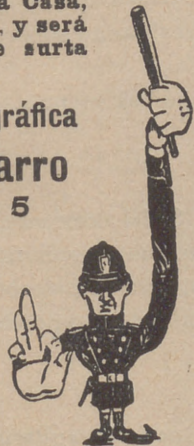

¡Esta será la Tipografía de su agrado!

Casa MERP

PAPELERIA

Profesor de stylográficas y arreglo de compases.

ECHEGARAY, 7

Teléfono 3487 M.

Gran taller mecánico en bronce

Proveedor de las mejores entidades y Ministerios

TRABAJS FINISIMOS EN METALES BRONCES ARTISTICOS

El mejor taller mecánico de Madrid

Depositarlo exclusivo del acreditado Aparato de desinfección APOLO

TOMAS LÓPEZ

Doctor Mata, núm. 1.-MADRID.

Droguería y Perfumería

JOSÉ ALARCÓN

Participa a su distinguida clientela, que se ha recibido el CUAJO PARA QUESOS del Dr. Moritz Blumenthal, de Berlín.

Atocha, 88.--Madrid.

Tarifa general de la Compañía del Metroropolitano Alfonso XIII

Sol-Ventas, 0,10. Sol Vallecas, 0,15. Sol-Norte, 0,15.

Table of Metro station fares with columns for stations and fare amounts. Stations listed include Quereada, s. Bernardo, Novillado, St Domingo, Isabel II, Sevilla, Banco, Retiro, P. Vergara, Goya, M. Becerra, Ventas, P. Vallecas, Pacífico, M. Pelayo, Atocha, A. Martín, Progreso, P. del Sol, Gran Vía, Tribunal, Bilbao, Chabacana, Iglesia, Rios Rosas, C. Caminos, etc.

CUPÓN REGALO

LA SASTRERÍA ZARDAIN



con motivo de su nueva instalación, y con objeto de dar a conocer la bondad de su trabajo, a todo caballero que presente este cupón hasta fin de Mayo, se le hará un traje a medida, de riquísimo estambre australiano, por pesetas 105, valor en fábrica de géneros y forros, pues esta propaganda se hace por ser vacación; y como confío en complacer los gustos más exigentes, estimo que la utilidad de esta vez será aumentar la clientela. El traje que entrego por 105 pesetas, tiene un valor verdad de 175 pesetas.

ORELLANA, 9 (junto a Argensola.)

Table of tram fares for 'LÍNEAS DE TRANVIAS'. Columns list line numbers and fares. Lines include Plaza Mayor-Leganés, Cibeles-P. de Toledo, Pozos-Sol, Red de San Luis-Prosperidad, Puente Vallecas-Antón Martín, Hipódromo-Chamartín, Sol-Diego de León, Santo Domingo-Pozos, Plaza Mayor Puerta del Ángel, C. Caminos-Glorieta de Bilbao, Cibeles-Puente de la Princesa, Pozos-Plaza S. Cruz, Prosperidad-P. A. Martínez, E. Agrig., Puerta de Hierro, Cibels-Hipódromo, Cibels-Fías, Cibels-Plaza Manuel Becerra, Prosperidad-Serrano, Plaza Mayor-Fuentevilla, Plaza Mayor-Mateos, Quevedo-Cibeles, Glorieta Bilbao-Colón, Glorieta Ruiz Jiménez, Cda. de Toros, Sol-Salamanca, Sol-Arguelles, Salamanca-Sol, Sol-Ventas, Servicio especial Plaza de Toros, Cda. de Nilos, Goya-Sol, Sol-Hipódromo, Sol-Bombilla, Sol-Estación del Norte, Arguelles-Bilbao-Retiro, A. Martín-Sol, P. Vilu-Sol, Vallecas-Sol, Sol-Oliveide, Sol-Pfco, C. Caminos-Sol, Obelisco-Sol, C. Caminos P. Alonso Martinez, C. Caminos Red de San Luis, Sol-Pozos, Pozos-Sol, Sol-Fuentevilla, P. Myr-Grb. Bajo, Sol-Especial P. de Toros.

ESTACIONES

abiertas al servicio público para conferencias y expedir partes telefónicos.

Agibas, Alcaba, Alcira, Alcoy, Algeciras, Alicante, Almería, Avila, Avilés, Badajoz, Barcelona, Burgos, Burriana, Cabeza de Buey, Cáceres, Cádiz, Cartagena, Castellón, Castro Úrdiales, Ciudad Real, Córdoba, Coruña, Denia, Durango, Elche, Gelida, Gerona, Gijón, Granada, Guadalajara, Guadix, Haro, Huelva, Huesca, Irún, Jaén, Játiva, Jerez, La Garriga, La Línea, León, Lérida, Linares, Logroño, Lorca, Lugo, Málaga, Manresa, Martorel, Mataró, Medina del Campo, Mérida, Miranda, Murcia, Olesa, Olot, Orense, Orihuela, Oviedo, Palamós, Palencia, Pamplona, Pontevedra, Puerto de Santa María Reus, Sabadell, Salamanca, Sanlúcar de Barrameda, San Sebastián, Santander, Santiago, Sevilla, Tarragona, Tarrasa, Tárrega, Toledo, Tolosa, Torrelavega, Tortosa, Tudela, Valencia, Valladolid, Valls, Vigo, Villafranca del Panadés, Villagarúa, Villa del Graos, Villanueva y Geltrú, Villarreal, Vinaroz, Vitoria, Zamora y Zaragoza.

Red Telefónica Interurbana

A todos los puntos que tienen Estación de Teléfonos se pueden expedir telefonemas abonando: Por cada despacho hasta 10 palabras, entre poblaciones de provincias diferentes 1,10 ptas.
Por cada palabra de exceso..... 0,10 »
Los urgentes pagan triple tasa.

Conferencias interurbanas.

Las conferencias no tienen tasa determinada porque varía según el número de kilómetros, así para una conferencia de tres minutos o fracción se pagará:

En distancia de 50 kilómetros..... 0,50 ptas.
» » » 51 a 100 kilómetros... 0,75 »
» » » 101 a 200 » .. 1,25 »
Cada 100 kilómetros más o fracción... 0,50 »

Telégrafos

Palabras.	Ordinarios.	Urgentes.	De madrugada, de prensa, ordinarios, comerciales y diferidos
2	1,10	3,10	0,60
3	1,10	3,10	0,60
4	1,10	3,10	0,60
5	1,10	3,10	0,60
6	1,10	3,10	0,60
7	1,10	3,10	0,60
8	1,10	3,10	0,60
9	1,10	3,10	0,60
10	1,10	3,10	0,60
11	1,20	3,40	0,65
12	1,30	3,70	0,70

NOTA.—Para los telegramas ordinarios cada palabra 0,10 ptas., los extraordinarios 0,30 ptas. y de madrugada 0,05 ptas.

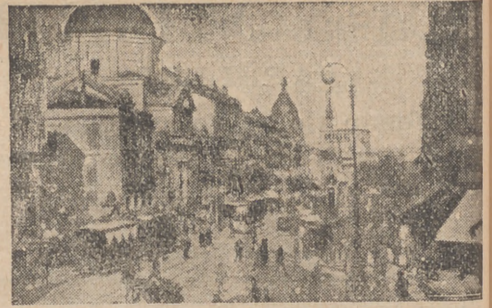

Joyería y Relojería

CARLOS PERLA

Alhajas de ocasión. -: Relojes de oro pequeños para señora, a 50 pesetas. Garantizados.

OBJETOS PARA REGALO

4, CARRETAS, 4.—MADRID

La Regional

Vinos finos de mesa. -:- Servicio a domicilio.

Acreditado vermouth A. D. A.

y blanco LA PALMA (Huelva).

1, Los Madrazo, 1.

Teléfono 86-63 M.

LA CORUÑA

MARTÍN NAVAZO

Vinos, restaurant, cervezas, licores de todas las marcas, mariscos del día, aperitivos y bocadillos

La peña más clásica de Madrid.

4, ALCALA, 4

EXIGID EN VUESTRAS MEDIAS Y CALCETINES LA MARCA

SUDON

Garantía de su resultado y economía.

PARA COLCHONES Y LANAS

SEVERO, «EL REY DE LA LANA»

Precios especiales para hoteles, casas de huéspedes y entidades grandes.

Calle de Santa Ana, 4, Lanería

RELOJERÍA

DE

MANUEL ALVAREZ

Compra y venta de relojes de todas clases, antiguos y modernos.

6, CALLE DEL PRADO, 6.—Teléfono 45-93 M.

AL - HEROTICA MUNICIPAL
MADRID

Angel



Creaciones en
Calzado de Lujos

RELATORES 5
TELEFONO 4165 M
MADRID

EL ENCANTO DEL HOGAR

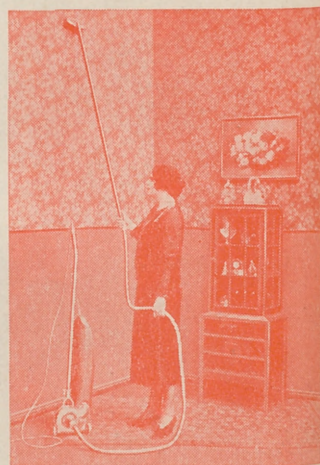

“Dandy” A. E. G.

GARANTIZA BRILLO ESPEJO

“Vampiro” A. E. G.

LIMPIA TODO SIN TRABAJO ALGUNO

SOLICITE USTED DEMOSTRACIONES GRATUITAS AL

21-65 H.

A. E. G.

Gran Vía, 7



MATERIAL

para T. S. H.

Telefunken. -- Berlín.

Aparatos de 3, 2, y 1 lámpara en circuitos reflex con todos los adelantos técnicos—Aparatos detectores—Auriculares—Altavoces.

Lámparas de diferentes características.

Detalles de toda clase facilita el Representante exclusivo para España y Portugal

A. E. G. Ibérica de Electricidad, S. A., Paseo de Recoletos, 17.-Madrid

y sus oficinas en Barcelona, Bilbao, Gijón, Sevilla, Valencia, Granada, Valladolid y Zaragoza.