

# Revista Bilbao

MERCANTIL, MINERA, INDUSTRIAL Y MARÍTIMA

Año XVI

Bilbao 7 de Mayo de 1910

Núm. 784

## ORENSTEIN Y KOPPEL-ARTHUR KOPPEL S. A.

MADRID BILBAO GIJÓN-BARCELONA-SEVILLA

Material de Transporte  
para  
Ferrocarriles, Tranvías, Minas,  
Contratistas, Fábricas  
é Industrias.

Especialidad en:

Locomotoras, Vagones,  
Vías fijas y portátiles,  
Vagonetas, Cambios de vía,  
Placas giratorias, etc., etc.

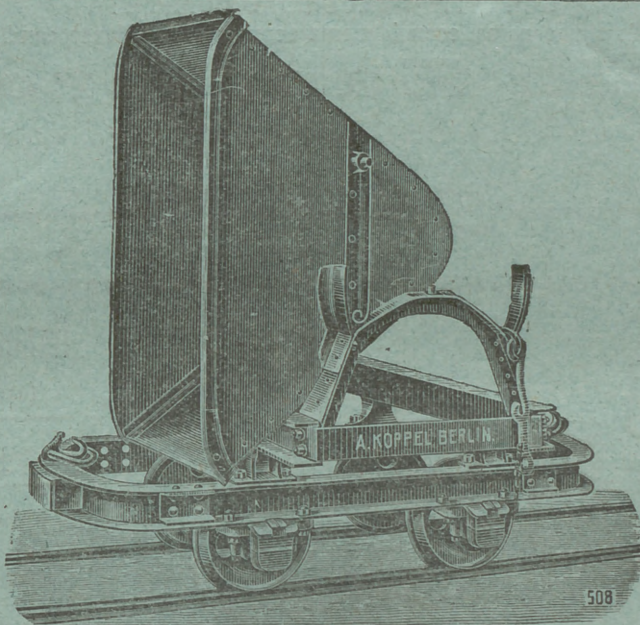

Grandes Existencias  
EN

**BILBAO**

Dirección Postal

**Calle Arbieto, 1**

DEPÓSITOS

también en

**Gijón**

**Barcelona**

**Cartagena**

## MARIANO DE CORRAL

|| Talleres de Construcciones Metálicas ||

Construcción de material móvil y fijo para ferrocarriles y minas.—Puentes y armaduras para cubiertas.—Piezas forjadas y estampadas.—Fundición de hierro, acero y otros metales

*Compañías de ferrocarriles que tienen en sus líneas materiales contruidos por esta casa*

Bilbao á Portugalete.—Norte y Madrid á Zaragoza y Alicante.—Vagones cubas de las «Bodegas Bilbaínas».—Bilbao á Durango y San Sebastián.—Luchana á Munguía.—Bilbao á Lezama.—La Robla á Valmaseda y Luchana.—Bilbao á Santander.—Castejón á Soria.—Villaodrid á Rivadeo.—Bilbao á las Arenas y Plencia.—El Astillero á Ontaneda.—Cantábrico de Santander y otros muchos ferrocarriles mineros y fábricas, como las de Castro-Alen, Mutiloa, Hulleras de Sabero, Minas de Heras y de Nueva Montaña de Santander, La Basconia y Altos Hornos de San Francisco.—Tranvías de San Sebastián á Rentería y de Bilbao á Durango y Arratia.—Tranvía de Linares.—Ferrocarril de Teberga á Trubia.—Andoain á Plazaola.—Aznalcollar á Sevilla.—Cala á Sevilla, etc., etc.

Pídanse informes de esta Casa á los señores Ingenieros de las Compañías ferroviarias antes de decidir sobre los pedidos de materiales.

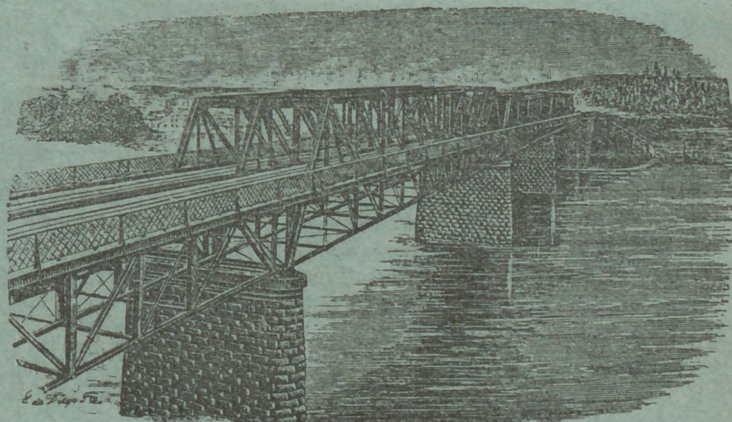

DIRECCIÓN TELEGRÁFICA: CORRAL, BILBAO

# VALENTIN ZAPATERO

**Almacenes de garbanzos mexicanos y del país**  
 Importación directa del Mexicano

Almacenes y Escritorio:  
 Antiguas Alhóndigas de Uribitarte.—Teléfono 815

Dirección telegráfica: ZAPATERO  
 Claves en usos: { Samper 2.<sup>a</sup> edición  
 A. B. C. 5.<sup>a</sup> edición  
 Particulares

## ALMACENES GENERALES PARA DEPOSITO DE MERCANCIAS

Locales amplios y bien acondicionados para la buena conservación de mercancías, situados en el lugar más estratégico de estos muelles.

Se hacen anticipos de dinero sobre las mercancías depositadas, **estilo Warrants**, al interés corriente de las operaciones bancarias.

Agentes activos y conocedores del mercado para la venta de las mercancías que se les encomiende.

### GARANTÍA Y SEGURIDAD COMPLETA

Precios de almacenajes, esencialmente económicos. Pídanse condiciones á

## Valentín Zapatero.-BILBAO

NOTA.—Los depositantes de mercaderías en mis Almacenes quedarán exentos del pago de derechos por impuesto de consumo.

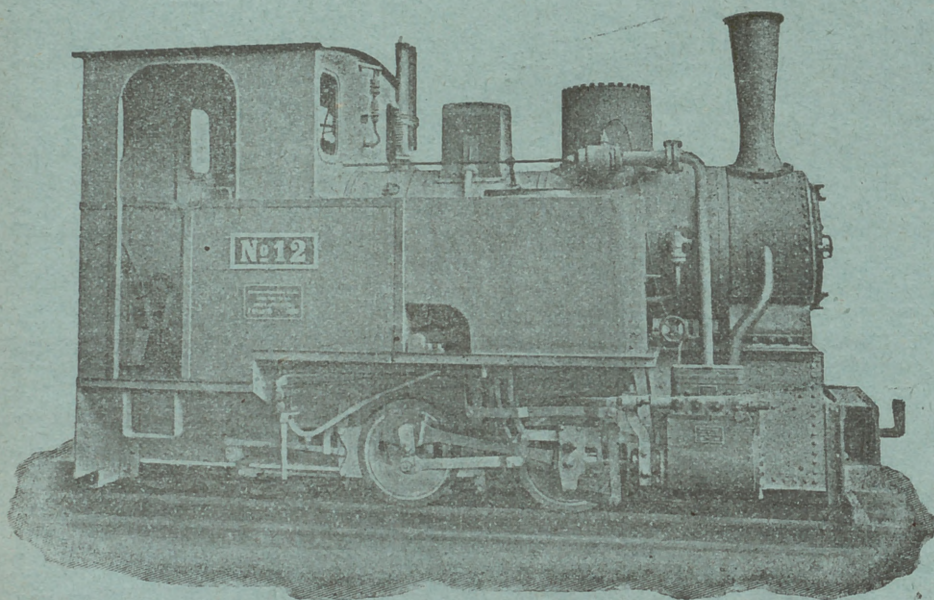

**Hannoversche Maschinenbau A.-G.**  
 (antes GEORG EGESTORFF)

### HANNOVER-LINDEN

Fabricantes de locomotoras para vía ancha y estrecha.—Gran esmero de construcción

Locomotoras para ferrocarriles mineros  
 trabajos de construcción y todos los usos

— — — Industriales — — —

### PIEZAS DE RECAMBIO

Más de 5.500 locomotoras construidas hasta la fecha

Representantes: Hoppe, Hagen & Compañía.-Ingenieros.-BILBAO

## Carlos Hoppe y Compañía

CORREDORES MARÍTIMOS Y JURADOS

CONSIGNATARIOS DE BUQUES

Fletadores—Comisiones—Consignaciones—Representantes de la Dampfschiffahrts **Neptun** con servicio regular de vapores entre *Amberes, Rotterdam* y el *Norte de España* y viceversa, admitiendo carga directamente para dichos puertos, y con transbordo para los principales del mundo.—Línea regular de vapores entre Nueva York y Bilbao.—Agentes Generales de las Compañías de Seguros Marítimos, Fluviales y Terrestres.

**La Mannheim y La Nord Deutsche**  
 y de la Compañía de Seguros contra incendios y sobre la vida

**“The Liverpool & London & Globe”**

COMISARIOS DE AVERÍAS

Casas en Santander, San Sebastián y Pasajes.—En Bilbao, Alameda Mazarredo, 1, T. 111

# REVISTA BILBAO

MERCANTIL, MINERA, INDUSTRIAL Y MARÍTIMA

ÓRGANO OFICIAL DE LA CAMARA DE COMERCIO

## PRECIOS DE SUSCRIPCIÓN

Bilbao, un año..... Ptas. 12,00  
 Provincias id. .... » 16,00  
 Ex ranjero, id. .... Ptas. 24,00  
 Número suelto ..... Ptas. 0,50  
 Idem atrasado ..... » 1,00

La REVISTA BILBAO circula entre los numerosos asociados de la Cámara de Comercio y Círculo Minero de esta Villa y se halla representada por todas las Cámaras de Comercio de la península y del Extranjero.

## DIRECTOR

**LUIS RUY-WAMBA**

SE PUBLICA LOS SÁBADOS

REDACCIÓN Y ADMINISTRACIÓN

BARROETA ALDAMAR, NÚM. 8

IMPRENTA: IBÁÑEZ DE BILBAO, 6

## PRECIOS DE ANUNCIOS

En el texto, línea ..... Ptas. 1,00  
 En notas sueltas id. .... » 0,50  
 Comunicados, id. .... » 2,00

La REVISTA BILBAO está representada por las Cámaras de Comercio siguientes: Habana, Manila, San Juan de Puerto Rico, Ponce, Santiago de Cuba, Hienfuegos, Argel, Buenos Aires, Burdeos, Cete, Guatemala, Lima, Lisboa, Londres, Méjico, Montevideo, Nueva York, Orán, Paris, Roma, Tanger y Valparaíso.

## CORRESPONSALES:

London E. C.—Walter Judd, Ltd.  
 5, Queen Victoria Street

BERLIN.—Mr. Rudolf Mosse  
 Jerusalem Strasse 46/49

REPÚBLICA ARGENTINA  
 F. E. BEIÉS—Urquiza 1.172  
 Rosario de Santa Fé.

NEW YORK.—Graham Advertising Company  
 95, Liberty Street

# Bleichert

Vías aéreas para formar escoriales

Vías Aéreas

Vías suspendidas eléctricas

== Grúas ==

Ad. Bleichert & C.<sup>a</sup>

Leipzig 121



## Representantes

José y Juan de Goyoaga

Colón de Larreategui, 15 y 17, Bilbao

Luis G. Ferrán Torello:

Oficina Técnico Comercial

Fortuny, 7, Barcelona

F. D. Miguel Milano

7, Núñez de Bilboa

Madrid

Catálogos ilustrados con todos los pormenores á disposición de los interesados

## Crónica Mercantil é Industrial

Minas de Castilla la Vieja y Jaén

Durante el pasado ejercicio los productos de la explotación han alcanzado la suma de 719.514 pesetas, de las que, deducidas 141.854 pesetas á que ascienden los gastos de administración, impuestos é intereses, queda un beneficio líquido de 565.661 pesetas que destina íntegramente á aumentar el fondo de reservas y amortizaciones, al igual que hizo en el ejercicio de 1909, sin repartir, por tanto, dividendo á sus acciones.

Su situación financiera, no obstante, aparece un tanto deficiente, pues su pasivo exigible se eleva á 1.214.285 pesetas, contra 593.029 pesetas á que asciende su verdadero activo realizable.

De ahí que en su última Junta extraordinaria se ha acordado emitir 3 millones de pesetas en obligaciones al 5 por 100, amortizables en veinticinco años, no sólo para atender al pago de sus acreedores, sino también para ejecutar obras de gran importancia en sus minas que confía aumentarán la producción subviniendo á satisfacer las cargas del empréstito, y á asegurar el reparto de dividendo.

MARCA



REGISTRADA

# Sömme & Sundt, Bilbao. Hurtado de Amézaga, 1

## Almacén de maquinaria y taller de construcción

Gran surtido  
de *Correas*  
de *Balata-Atlas*  
y de *Cuero*.  
Calidad superior

*Motores*  
eléctricos  
de  
*MorskElektrisk-*  
*Brown Boveri*

Maquinaria  
para Fábricas de  
*Conservas*  
y para  
*Molinos harineros*

*Molinos*  
*trituradores*  
para minerales  
y otras materias  
*Desintegradores*

### Pavimentación de calles

En breve se efectuarán las pruebas, en dos calles de la corte, de un nuevo pavimento denominado *Carburolith*, que á su excesiva baratura, reúne condiciones excelentes de duración é higiene y está llamado á producir una verdadera revolución en el mundo técnico. En Londres ha sido adoptado por la Corporación municipal para el adoquinado de sus calles, y esperamos que las pruebas que se lleven á cabo decidirán á adoptarlo en sustitución del asfaltado y adoquinado, por las numerosas ventajas que sobre estos sistemas posee el mencionado producto.

### Tharsis

En la junta de la Tharsis Copper Co, el Presidente M. James King, hablando del porvenir probable de los cursos del cobre, ha dicho que no cabe lugar al optimismo, porque los stocks visibles del mundo entero han aumentado el año último en 62.000 toneladas.

A menos de que se llegue á un arreglo para reducir la producción de 1911 será muy superior á la del año último, y será preciso un gran aumento en el consumo para reducir los stocks existentes; pero en opinión de M. King, el precio del cobre no bajará ya mucho.

### Minas y Ferrocarril de Utrilla

En su domicilio social de Zaragoza ha celebrado Junta general ordinaria esta Sociedad sacando de ella, los accionistas, impresiones satisfactorias de la marcha del negocio.

Se ha seguido extrayendo carbón de las minas «Leal» y «Jorge Manrique», obteniendo un aumento en el mineral arrancado representado por 95 785 770 toneladas. Esta cantidad ha quedado reducida, después de lavado y clasificado el carbón á 90 115.630 toneladas, reducción que significa la pérdida de un 6 por 100 del mineral extraído, pérdida que el año 1908 no pasó del 3 por 100, diferencia explicable por las alteraciones observadas en las distintas capas de una de las minas.

La explotación del ferrocarril arroja un descenso, habiéndose recaudado 11 009 pesetas de menos por viajeros.

Los transportes de mercancías en grande y pequeña velocidad han experimentado un aumento

Las ganancias obtenidas han excedido á las del ejercicio anterior en 241 936.82 pesetas.

El Consejo de Administración propuso distribuir este beneficio destinando el 12,27 por 100 del mismo á fondo de reserva estatuario, 49.104.63 pesetas á 6.000 acciones preferentes, 6 por 100 de su valor nominal, 180.000 pesetas; 22 337 acciones ordinarias, 8 pesetas por acción, 178.696 pesetas.

### La causa contra la Vasco Castellana

En el *Boletín Oficial* de Vizcaya se ha publicado el siguiente edicto:

«Don Miguel Bobadilla y Samaniego, Presidente de la Audiencia provincial de Vitoria, Juez especial nombrado para

entender en la causa seguida en virtud de denuncia sobre estafa contra la Compañía ferroviaria titulada *Vasco-Castellana*.

Por la presente requisitoria se cita á D. Mr Richard Preece Williams, natural de Londres, domiciliado en Nicho las Laune, 52 (Londres), para que comparezca ante el Juez especial que entiende en la causa seguida sobre estafa contra la Compañía ferroviaria *Vasco Castellana*.

Dada en Bilbao á 19 de Abril de 1910.—El Juez de instrucción especial, *Miguel Bobadilla*.—El Escribano, *Antonio Sancho*»

Mr Richard Preece Williams figuraba como Presidente del Comité de Londres, al constituirse dicha Empresa en 1902.

### Minas de San Platón

Esta Empresa ha acordado repartir un dividendo de cinco francos por acción al igual que el año anterior, á pesar de los bajos precios que han regido en el mercado del cobre. Propone asimismo destinar 150.000 francos al fondo de previsión, con lo cual se elevará éste á 300.000 francos.

## NUEVAS SOCIEDADES

INSCRIPTAS EN EL REGISTRO MERCANTIL

**Arellano, Sociedad en comandita.**—Compañía mercantil comanditaria formada por D. Luis Ramírez de Arellano Morón y D.<sup>a</sup> Ramona Gutiérrez de Celas con el carácter el 1.<sup>o</sup> de socio colectivo y la 2.<sup>a</sup> de comanditaria. Domicilio, Bilbao. Duración indefinida. Objeto, compra, venta y manufactura de aceites, gasolinas y grasas para maquinarias de útiles y herramientas para el trabajo de minas y de efectos navales y otros similares á los expresados, pudiendo también dedicarse á cualesquiera otros negocios de comercio previo acuerdo unánime de ambos socios. Capital 20 000 pesetas que los dos socios han aportado por mitad é iguales partes. La gestión de los negocios de la Sociedad será desempeñada por el socio colectivo D. Luis Ramírez de Arellano quien tendrá la completa representación de la misma. Se constituyó en escritura otorgada el 11 Enero 1910 ante el Notario de Bilbao D. José Martínez Carande.

**Sanjinés y Dorsch.**—Sociedad mercantil regular colectiva formada por D. Arturo Sanjinés Renovales y D. Fernando Dorsch y Ammon. Domicilio, Bilbao. Duración, indefinida. Objeto: construcción y reparación de aparatos y maquinarias eléctricas y mecánicas, así como toda clase de instalaciones relacionadas con aquella industria. Capital 15.000 pesetas que aportan en metálico; 10.000 pesetas el Sr. Sanjinés y 5 000 pesetas el Sr. Dorsch. La gestión de la Compañía y el uso de la firma social están encomendados á los dos socios indistintamente. Se constituyó en escritura otorgada el 24 Enero 1910 ante el Notario de Bilbao D. José Martínez Carande.

# COMPAGNIE D'ASSURANCES GÉNÉRALES

## CONTRA INCENDIOS Y EXPLOSIONES

Fundada en París en 1819

Capital social (completamente desembolsado), francos.. . . . .	2.000.000'00
Reservas efectivas, francos.. . . . .	24.665.000 00
Primas á cobrar, francos.. . . . .	78.621.586'00
Total de garantías según Balance en 31 de Diciembre de 1908.. . . . .	105.286.586'00
Siniestros pagados hasta dicha fecha, francos.. . . . .	332.452.622'05
Capitales asegurados, francos.. . . . .	19,898.184.547'00

Esta Compañía, la más antigua y rica de las francesas, ha repartido en 1908 un dividendo activo de francos 240 por cada acción nueva, ó sea 1.200 por cada acción antigua de francos 1.000 (el 120 por 100 sobre el capital).—La vigésima quinta parte de acción se cotiza actualmente en la Bolsa de París á francos 5.000.

Esta Compañía ha cumplido con todos los requisitos que se exigen en la nueva Ley de Seguros.

SUBDIRECCION EN VIZCAYA **Gaytan y Villabaso** Rodríguez Arias, núm. 1 **Bilbao**  
Teléfono 1.137 Apartado 160

Autorizada su inscripción en el Registro General de Seguros por Real Orden de fecha 8 de Julio de 1909.  
Autorizado por la Comisaría General de Seguros con fecha 4 de Agosto de 1909.

## Compañía de Seguros AURORA

En la última Junta general celebrada por la Compañía Anónima de Seguros «Aurora» el sábado último, cuando nuestro número se hallaba en prensa, fué nombrado presidente del Consejo de Gobierno D. Daniel Aresti y reelegidos los vocales D. Juan T. de Uribe, D. Luis de Arana y D. Ricardo Martínez Rodrigo.

La Memoria contiene datos interesantes respecto del desenvolvimiento del negocio de la Compañía.

Durante el ejercicio, los seguros nuevos contratados ascendieron en primas de primera anualidad á pesetas 289 691,36 y en primas diferidas á pesetas 1.026 519,54.

Deducidos los reemplazos, rebajas, retornos y anulaciones, el total de la cartera de primas diferidas asciende á 3.255.378,67 pesetas.

Por siniestros pagó la Compañía pesetas 244.164,67 pesetas.

La evaluación de los valores en cartera arroja un beneficio, no realizado, de pesetas 51.660,07 destinado á formar una cuenta especial de reserva.

En total, los beneficios ascendieron á pesetas 109.253 81 quedando un remanente para el próximo ejercicio después de hacer diferentes distribuciones de 4.009,12 pesetas.

## Proyectos de Hacienda

Un secreto impenetrable rodea al actual Ministro de Hacienda, Sr. Cobián, de quien solo se sabe que prepara numerosos proyectos relativos á su departamento, pero cuyas líneas fundamentales se desconocen en absoluto.

Parece, sin embargo, que entre los proyectos que el señor Cobián piensa presentar á las Cortes figuran los siguientes:

Reforma de la ley del Banco de España de 1902, bajo la base de conservar al Banco una parte de su cartera de Deuda, reforzar la garantía oro y otorgar una participación al Tesoro en los beneficios de dicho Establecimiento.

Recargo, en beneficio exclusivo del Tesoro, de ciertas tarifas de Tabacos.

Participación gradual en los beneficios del monopolio de Explosivos; reforma de las contribuciones territorial, industrial, minas y utilidades; impuestos sobre la sal; régimen definitivo del oro que ingresa por Aduanas.

También se dice que entra en el programa á desarrollar, del Ministro, un plan de conversión de Deudas y emisión de 1.000 millones para obras públicas.

En cambio, no se confirma que el Sr. Cobián tenga el propósito, que se le atribuía, de reformar el régimen azucarero, recargando el impuesto, ya onerosísimo, que pesa sobre el azúcar, pues no se escapa á su gran competencia que lo que procede para salvar esta importante industria de la ruina, es precisamente lo contrario, ó sea rebajar el impuesto y simultáneamente el Arancel, para desarrollar el consumo.

Pronto saldremos de dudas; las Cortes se han de reunir el 15 de Junio, y algunos de los citados proyectos serán desde luego sometidos á ellas para discutirse en Octubre, después de las vacaciones.

## La siembra en España

Según los datos publicados por la Dirección general de Agricultura, la superficie sembrada durante el otoño último ha sido de 4.834.110 hectáreas para el trigo; de cebada, 1.377.761; de centeno, 832.632, y de avena, 517.058; en conjunto se han sembrado 6.561.552 hectáreas de terreno, 6.520.742 en el año anterior.

Los totales anteriores se descomponen como sigue:

En Castilla la Nueva se han sembrado 511.210 hectáreas de trigo, 207.750 de cebada, 76.450 de centeno y 144.150 de avena.

En la Mancha y Extremadura, 507.578 hectáreas de trigo, 274.780 de cebada, 50.342 de centeno y 121.782 de avena.

En Castilla la Vieja, 516.664 hectáreas de trigo, 118.166 de cebada, 129.312 de centeno y 41.141 de avena.

En Aragón y Rioja, lo sembrado ha sido hectáreas 560.517; 143.510, 61.445 y 37.256, respectivamente, de cada uno de los cereales.

En León, 460.578 hectáreas de trigo, 84.448 de cebada, 262.884 de centeno y 24.706 de avena.

En Galicia y Asturias, 55.917 de trigo, 3.070 de cebada, 178.391 de centeno y 300 de avena.

En Navarra y las Provincias Vascongadas se han sembrado 129.000 hectáreas de trigo, 18.000 de cebada, 800 de centeno y 14.500 de avena.

En Cataluña, 195.095, 46.139, 30.142 y 11.490 respectivamente.

En la región de Levante, 199.167 hectáreas de trigo, 132.600 de cebada, 5.450 de centeno y 19.970 de avena.

En Andalucía, 789.309 hectáreas de trigo, 304.744 de cebada, 34.642 de centeno y 82.063 de avena.

En Baleares, 52.500 de trigo, 16.110 de cebada y 19.800 de avena.

Y por último, en Canarias, 56.575 hectáreas de trigo, 28.400 de cebada y 1.755 de centeno.

**Banco de Bilbao**

SU SITUACIÓN EL DÍA 30 DE ABRIL DE 1910

ACTIVO		Pesetas
Caja y Sucursal del Banco de España c/c.		5.702.876,90
Efectos en cartera.		35.701.852,58
Préstamos sobre valores.		7.739.653,19
Cuentas corrientes de crédito con interés.		40.448.353,62
Corresponsales deudores.		7.483.577,86
Diversos deudores.		1.128.086,14
Gastos generales y sueldos.		138.729,63
Caja de Ahorros.		7.588,02
Créditos contingentes.		3.816,54
Bienes inmuebles.		1.854.992,37
Mobiliario.		35.576,02
Cupones y amortizaciones al cobro.		772.347,60
Valores en poder de corresponsales.		29.931.046,28
Acciones.		15.000.000,00
TOTAL.		145.948.496,75
Depósitos en garantía <i>Nominales</i>	64.327.418,98	
Id. voluntarios	id. 645.275.991,90	709.957.860,88
Id. necesarios	id. 354.450	
TOTAL.		855.906.357,63
Agencia de París		64.470.115,53
TOTAL.		920.376.473,16

PASIVO		Pesetas
Capital 60.000 Acciones de á pesetas 500.		30.000.000,00
Fondo de reserva (estatuario)		3.000.000,00
Segundo fondo de reserva (voluntario)		3.500.000,00
Fondo de reserva especial		5.545.313,32
Beneficios y pérdidas		1.056.424,94
Acreedores por cuentas corrientes en Bilbao		16.236.105,65
Consignaciones voluntarias en efectivo		1.751.616,10
Imponentes en la Caja de Ahorros.		48.588.035,96
Corresponsales acreedores.		2.112.985,20
Diversos acreedores.		1.363.326,75
Efectos á pagar.		102.901,90
Dividendos por pagar.		53.020,00
Acreedores por cupones realizados.		1.436.427,71
Amortizaciones á pagar.		498.945,34
Acreedores por cupones y amortizaciones al cobro		772.347,60
Acreedores de valores en poder corresponsales.		29.931.046,28
TOTAL.		145.948.496,75

Deptos. de vls. en gta. <i>Nomles.</i>	64.327.418,98	
Id. voluntarios	id. 645.275.991,90	709.957.860,88
Acreedores por dep. nec.	id. 354.450	

TOTAL.		855.906.357,63
Agencia de París		64.470.115,53
TOTAL.		920.376.473,16

V.º B.º—El Presidente de turno del C. de A., *E. Coste y Vildósola*.—El Director Gerente, *D. de Unzurrunzaga*.—El Contador, *Santos de Gárate*.

**Tolosa-San Sebastian-Biarritz**

Nuestro antiguo y querido amigo D. Isidro G. Lastra que tantísima participación tomó en los más importantes negocios que allá por 1900 se iniciaron en esta villa, y cuya competencia en los distintos ramos de la industria tiene bien probada, ha sido nombrado director gerente de la nueva Sociedad constituida en Bruselas y con domicilio social en la capital de Guipúzcoa para construir y explotar ferrocarriles y tranvías, entre éstos los eléctricos de Biarritz á San Sebastián y Tolosa.

La duración de la Sociedad será de treinta años y su capital es de siete millones estando representado por 70.000 acciones de 100 francos nominales cada una; se han creado además, 70.000 partes de fundador sin designación de valor. De las acciones de capital, 42.500 han sido suscritas y liberadas íntegramente y el resto se ha dado para remunerar aportaciones.

Los beneficios se repartirán como sigue: 5 por 100 á la reserva; 5 por 100 calculado sobre el importe liberado de las acciones del capital en concepto de primer dividendo, 1 por 100 á cada administrador, y medio á cada Comisario; del saldo, 30 por 100 á las acciones de capital y 70 por 100 á las partes de fundador, salvo atribución de todo ó parte de este saldo á la constitución de un fondo de reserva extraordinario.

Este negocio nos parece de muy dudoso éxito para el verdadero accionista, es decir, para el que paga. Ante todo el capital es indudablemente exagerado, y como de los probables rendimientos hay que reservar la mayor parte á las acciones de fundador, poco quedará para repartir á las 42.500 que han sido suscritas y liberadas íntegramente, aportando los 4.250.000 francos para construir la línea, teniendo, además, que ceder parte en los beneficios á las 27.500 acciones dadas por aportaciones.

**Banco del Comercio**

SU SITUACIÓN EL DÍA 30 DE ABRIL DE 1910

ACTIVO		Pesetas
Caja y Sucursal del Banco de España.		3.482.757,58
Efectos en cartera.		7.792.904,53
Valores en poder de corresponsales.		2.430.971,34
Préstamos sobre valores.		10.878.972,25
Créditos en cuenta corriente con interés.		21.482.315,37
Corresponsales deudores.		4.479.371,88
Deudores diversos.		865.395,03
Mobiliario.		»
Gastos generales.		67.327,85
TOTAL.		51.480.015,83

NOMINALES		Pesetas
Depósitos en garantía.	63.280.791,19	
Id. en custodia.	139.534.650,47	206.389.738,03
V., cta. ajena, poder corresp.	3.574.296,37	
TOTAL.		257.869.753,86

PASIVO		Pesetas
Capital.		5.000.000,00
Fondo de reserva.		1.000.000,00
Cuentas corrientes.		10.924.439,36
Consignaciones voluntarias en efectivo.		224.467,11
Imposiciones.		4.006.915,94
Imponentes en la Caja de Ahorros.		28.441.903,91
Corresponsales acreedores.		396.188,94
Acreedores diversos.		683.839,36
Acreedores por cupones.		144.491,71
Acreedores por amortizaciones.		27.865,00
Efectos por pagar.		37.150,75
Pérdidas y ganancias.		592.753,75
TOTAL.		51.480.015,83

NOMINALES		Pesetas
Depositantes de vals. en gta.	63.280.791,19	
Id. de efectos en cust.	139.534.650,47	206.389.738,03
Acred. de v. en poder corresp.	3.574.296,37	
TOTAL.		257.869.753,86

V.º B.º—El Presidente de turno del C. de A., *E. Coste y Vildósola*.—El Director Gerente, *Fernando Echevarría*.—El Contador, *Eustaquio Negrete*.

## Proyecto de negocio

Los Sres. D. José Romeu y D. José Lacasia, del comercio de Zaragoza, se han dirigido á nuestra Cámara de Comercio enviándola un «Proyecto de Sociedad para el transporte de pescados, leches y carnes frescas en vagones frigoríficos patentados.»

El trabajo, del cual haremos un ligero bosquejo es muy curioso y hasta cierto punto interesante, pero tratándose de negocio, deseamos hablar á los iniciadores del mismo, sin otra pretensión que sean ellos los que convengan al público ó á los capitalistas de los beneficios que ofrecen.

«La organización de este negocio, se realizará estableciendo en Madrid la Dirección general que, á la vez, sería la Agencia especial de aquella plaza; y en las capitales de provincia, ó poblaciones de bastante consumo, una Agencia encargada de comunicar á la Central la situación de la plaza, y además, recibir y distribuir el género á los Asentadores, cobrar el importe de la venta é ingresarlo en el Banco.

Es de suponer que los remitentes aceptarán con júbilo nuestra mediación, pues las ventajas que con ello obtendrán son incalculables (dado el modo como realizan hoy sus ventas).

Respecto á los asentadores es posible que el asunto ofrezca sus dificultades, y aunque tratasen de ponerse en pugna abierta con el sistema (puesto que los mermaría la omnimoda libertad de que disfrutan), estamos seguros de que con un poco de diplomacia se convencerían de que, lo que es razonable, tarde ó temprano se impone, y acabarán por adoptar nuestro sistema, sobre todo si, á los que gozan de más prestigio é influencia se les concediera una participación en la Compañía.

\* \*

Los gastos para la instalación de este negocio se calculan en 1.150.000, según se detallan en el presupuesto que se acompaña, incluyendo en ello el importe de dos cámaras frigoríficas en los puertos secos.

Los gastos de explotación, que también se detallan en dicho presupuesto, se calculan anualmente en 873.000 pesetas, comprendiéndose el 10 por 100 de amortización del capital invertido.

Recautitando los productos y los gastos que producirá este negocio, y prescindiendo de las ventajas que podía proporcionarnos la aplicación de la Tarifa X. 18, tendremos:

Ingresos	
10 por 100 en concepto de comisión por la venta y cobro de 12 000 toneladas de pescado. . . . .	1.200.000
Beneficio en el transporte de las mismas. . . . .	624.000
	1.824.000
Menos la comisión á los Agentes. . . . .	300.000
	1.524.000
Gastos	
Según detalle en el presupuesto. . . . .	873.000
PRODUCTO NETO. . . . .	651.000

Hemos dejado á propósito de incluir los beneficios que podría reportarnos la aplicación de la Tarifa X. 18, en primer lugar, porque es difícil calcularla de antemano, y después, por que estamos seguros que las Compañías ferroviarias, si se lo reclama una entidad respetable, harán concesiones aun más ventajosas, como ha sucedido con la Tarifa local núm. 11 de Santander á Madrid, para el transporte de la leche y sus productos.

\* \*

Este negocio tiene, además, varias secuelas de las que ni siquiera hemos ocupado, tales como el pescado salado y los escabeches, las otras y otras variedades de artículos, como la leche y sus productos, las carnes etcétera, que bien estudiados y sin dispendio alguno para la compañía, resultarían una fuente de ingresos muy saneados, en especial la leche, cuyo enorme consumo en las grandes capitales podría surtirse con los excelentes productos de las provincias del Norte, y la carne fresca que, bien sea estableciendo servicios constantes desde aquellos puertos donde arriben los vapores que en otras naciones importan considerables cantidades, bien sacrificando el ganado en los puntos productores, podría transportarse á las plazas consumidoras mejorando la calidad y precios actuales.

«Como base esencial para el desarrollo de nuestro negocio contamos con la exclusividad para la implantación en España de un procedimiento de conservación por el frío, de los géneros ó substancias, especialmente las alimenticias, mediante el empleo de cámaras frigoríficas transportables, en las que la refrigeración no se obtiene con el uso del hielo, sino utilizando la propiedad refrigerante que adquieren los gases liquidados al expansionarse.

## Crédito de la Unión Minera

En la Junta celebrada el pasado sábado por esta entidad se aprobó la Memoria, en la que se consigna que el resultado obtenido en este ejercicio ha superado á todos los anteriores, pues los beneficios líquidos han ascendido á 1.124.337,75 pesetas, por 936.508,34 pesetas que importaron en el ejercicio anterior, ó sea 187.829,61 pesetas más en 1909, lo que ha permitido á la Sociedad distribuir á los accionistas, además del dividendo ordinario del 12 por 100 otro extraordinario del 25 por 100 sobre el desembolso que se ha aplicado como dividendo pasivo del 5 por 100 del nominal, con lo que las acciones tienen actualmente desembolsado el 25 por 100, y siguiendo este procedimiento se irán liberando las acciones paulatinamente sin hacer desembolso alguno por parte de los accionistas.

## La producción aurífera del Rand

El rendimiento total de las minas de oro del Witwatersrand, durante el mes de Marzo último, ha sido de 581.899 onzas de oro fino, y de 25.220 onzas el de las minas de otros distritos.

En conjunto forman 607.119 onzas de oro fino, cuyo valor es de 2.578.877 libras esterlinas, contra 575.622 onzas de oro fino, con un valor de 2.445.088 libras esterlinas en el mes de Febrero anterior.

He aquí la producción total del mes de Marzo, expresada en onzas y comparada con la de igual mes de los dos años precedentes:

	1908	1909	1910
Witwatersrand. . . . .	553.440	592.415	581.800
Otros distritos. . . . .	21.461	15.085	25.220
	574.901	607.500	607.119

Véase ahora la producción total de los tres primeros meses del año 1910, también expresada en onzas y comparada con la del periodo correspondiente de los años 1908 y 1909:

	1908	1909	1910
Witwatersrand. . . . .	1.614.611	1.735.036	1.712.064
Otros distritos. . . . .	62.549	52.795	72.045
	1.677.160	1.787.831	1.784.109

## Puerto de Castro-Urdiales

Mineral exportado hasta el 25 Mayo de 1910

(REMITIDO POR LOS SRES. PORTILLO, IBÁÑEZ Y COMPAÑÍA)

BUQUES	DESTINO	Toneladas	CARGADORES
	SUMA ANTERIOR.	182.244	
Cambo	Dunkerque	2.324	Luis Ocharan
Abanto	Glasgow	2.343	C. <sup>a</sup> Minera de Setares
Allie	Middlesbro	1.667	Colina R. Palacio
Ciérbana	Rotterdam	1.797	C. <sup>a</sup> Minera de Setares
Peter Hamre	Glasgow	1.571	Luis Ocharan
Tourmaline	»	1.036	Mina Federico
Alu mendi	Rotterdam	3.047	C. <sup>a</sup> Minera de Setares
Pontypridd	Newpor-mon	2.203	Julio B del Valle
Dategrove	Glasgow	1.807	Mina Federico
TOTAL.		200.039 toneladas.	

## Banco Guipuzcoano

SU SITUACIÓN EN 30 DE ABRIL DE 1910

ACTIVO	Pesetas
Caja y Banco de España.	1.773.569,26
Corresponsales deudores.	1.946.810,15
Bienes inmuebles.	1.735.549,53
Mobiliario.	10,00
Cartera.	5.952.376,92
Préstamos sobre valores.	825.449,95
Cuentas corrientes de crédito y diversas.	5.005.139,45
Cupones y amortizaciones al cobro.	81.735,70
Gastos generales y sueldos	54.727,56
Diversas cuentas.	921.753,92
Accionistas.	2.000.000,00
TOTAL.	20.297.122,44
<i>Nominales</i>	
Vres. en poder de Corresponsales	5.667.315,75
Efectos en depósito	112.178.725,32
TOTAL.	117.846.041,07
<b>PASIVO</b>	
Capital 10.000 Acciones de pesetas 500.	5.000.000,00
Fondo de reserva (estatuario).	300.000,00
Segundo fondo de reserva (voluntario).	800.000,00
Cuentas corrientes.	7.569.962,25
Consignaciones voluntarias en efectivo.	112.815,15
Imposiciones y Bonos á vencimiento fijo.	2.747.955,45
Corresponsales acreedores.	1.858.000,92
Efectos á pagar.	277.748,46
Cupones, amortizaciones y dividendos á pagar.	188.060,51
Acreedores por cup. y amortizaciones al cobro.	65.012,50
Diversas cuentas.	1.126.351,50
Beneficios (remanente)	251.215,70
TOTAL.	20.297.122,44
<i>Nominales</i>	
Depositantes de vals. en garantía	12.722.832,00
Idem ídem en custodia.	99.230.893,32
Acreedores por depósitos necesarios	225.000,00
Id. valores en poder corresponsales	5.667.315,75
TOTAL.	117.846.041,07

**Se venden importantes cantidades de mineral de barita en piedra, clase superior.**

Pedidos á D. Manuel Tortosa Garzón.--JAÉN.

## Junta de Obras del Puerto de Bilbao

Recaudación de impuestos durante el mes de Abril último

IMPORTACION		
Extranjero.	Carbón.	4.807,17
	Escorias de hierro, etc.	300,98
	Carga general.	9.506,56
Cabotaje.....	Carbón.	5.513,25
	Escorias de hierro, etc.	572,98
	Lingote de hierro.	45,00
	Carga general.	3.823,91
EXPORTACION		
Extranjero.	Mineral de hierro.	164.138,38
	Lingote de hierro.	1.223,38
	Carga general.	1.914,61
Cabotaje.....	Carbón, escorias de hierro etc.	130,90
	Mineral de hierro.	1.167,87
	Lingote de hierro.	453,13
	Carga general.	6.270,10

TOTAL PESETAS. 199.871,32

Bilbao, 1.º de Mayo de 1910.—El Presidente, RAMÓN DE LA SOTA.—El Secretario-Contador, JOSÉ DE SOLOZABAL.

## ANUNCIOS OFICIALES

### Sociedad General de Industria y Comercio

Aviso á los señores Accionistas.

Se pone en conocimiento de los señores accionistas de la Sociedad General de Industria y Comercio que á partir del próximo día 15 de Mayo se distribuirá un dividendo á cuenta de los beneficios del ejercicio de 1909 á 1910, á razón de 6 por 100 sobre el valor nominal, contra entrega del cupón número 10, ó sea:

Pesetas 3 el cupón de las acciones de la serie A; y  
Pesetas 30 el cupón de las acciones de la serie B  
El impuesto de las utilidades queda á cargo de los señores accionistas y será deducido del importe de los cupones  
Los cupones se presentarán acompañados de facturas por duplicado y se pagarán á partir del referido día 15 de Mayo, en Bilbao, en el domicilio social, Gran Vía, 1; Madrid, en las oficinas de la sucursal, Villanueva, 11, de 9 y media á 12 y media de la mañana; y Oviedo, en el Balco Asturiano de Industria y Comercio y en la Agencia de esta Sociedad, sita en el edificio del mismo Banco.

Bilbao, 4 de Mayo de 1910.—El Presidente del Consejo de Administración, A. THIEBAUT

### Sociedad Anónima Hulleras del Turón

Pago del cupón

En la Junta general celebrada el día de hoy, se ha acordado repartir á los Accionistas un dividendo de dos por ciento.

El pago se hará efectivo en el Banco del Comercio de esta villa mediante factura que se facilitará en el mismo, á partir del día 15 del próximo mes de Mayo.

Bilbao, á 30 de Abril de 1910.—El Presidente del Consejo de Administración, BENIGNO DE CHÁVARRI.





Buques entrados desde el 30 de Abril al 6 de Mayo de 1910

IMPORTACION

Núm. de ord.	Día	Pabellón	Nombre del buque	Tons. de reg.	CAPITAN	Kilogramos de carbón	Kilgrs. de bacalao	Kilogramos de carga total	Procedencia	Consignatario ó corredor
SUMAS ANTERIORES.						165230240	877213	200205265		
606	30	Español	Kataliñ.....	76	C. Cortázar.....	»	»	83713	Bayona	Atanasio Aréizaga
607	»	Noruego	Avoca.....	907	N. M. Abrahamsen.....	»	»	»	Lisboa	Macleod y Compañía
608	»	Español	Cabo Peñas.....	1213	A. Bordallo.....	»	»	4266	Marsella	Bergé y Compañía
609	»	Noruego	Georgia.....	751	E. Gerrard.....	»	»	»	Nantes	Macleod y Compañía
610	»	Español	Sestao.....	1037	P. Muñecas.....	»	»	»	Bayona	Vicente Correas
611	»	Belga	Dyle.....	958	A. Tausensfrend.....	»	»	»	Nantes	Chávarri y Compañía
612	»	Español	Marqués de Mudela.....	1211	V. Landa.....	2483451	»	2483451	Newport	Viuda de Salvidegoitia
613	»	»	Archanda.....	1299	S. Luzárraga.....	»	»	»	Burdeos	Félix Abásolo
614	1	Inglés	Eastcheap.....	762	G. Walker.....	1578883	»	1578883	Newport	Orbe y Gobeo
615	»	Noruego	Navarra.....	777	P. C. Bull.....	»	»	»	Nantes	Martyn, Martyu y Comp. <sup>a</sup>
616	»	Holandés	Vlieland.....	1299	K. S. wart.....	»	»	»	Idem	C. Hoppe y Compañía
617	»	Español	Uriarte núm. 6.....	1455	L. Quintana.....	3450000	»	3450000	Rotterdam	Erhardt y Compañía
618	»	»	Poveña.....	1305	C. Aguirre.....	»	»	»	Burdeos	Idem
619	»	Inglés	Everest.....	1035	E. O. Evans.....	»	»	»	Idem	Gustavo Motschman
620	2	»	rimdon.....	1022	F. G. Billot.....	»	»	»	S. Nazaire	Idem
621	»	Noruego	Torstein.....	635	E. Olsen.....	1392478	»	1392478	Newport	Tomás Urquijo
622	»	Inglés	Falcon.....	1349	G. Hodgson.....	»	»	»	ibraltar	Aznar y Compañía
623	3	Alemán	Helios.....	473	C. Schwarz.....	»	»	560584	Amberes	C. Hoppe y Compañía
624	»	Noruego	Dagrún.....	670	A. Norberg.....	»	»	»	Workington	Agencia J. Wild y Comp. <sup>a</sup>
625	»	Alemán	Santa Cruz.....	3718	A. Schulz.....	»	»	»	Hamburgo	E. Couto y Compañía
626	»	Español	Duma.....	109	B. Manrique.....	»	»	68790	Burdeos	Carlos Maruri
627	»	Alemán	hristiania.....	1748	L. Pook.....	»	»	»	Hamburgo	E. Couto y Compañía
628	»	Español	Isidoro.....	1176	A. Luzárraga.....	»	»	»	Burdeos	Miguel P. Ferrer
629	»	Noruego	Skarspno.....	1114	H. J. Werner.....	»	»	2084595	S. Petersburgo	Andrés Amland
630	»	Inglés	Mangara.....	1153	P. R. Wallace.....	»	»	»	S. Nazaire	Macleod y Compañía
631	4	»	Carn Brea.....	1059	J. B. Turrell.....	»	»	»	Lisboa	José Picaza
632	»	Holandés	arl Lehnkering.....	1153	W. Slierendregt.....	»	»	»	Chantenay	C. Hoppe y Compañía
633	»	Inglés	Burndyke.....	1084	J. Gray.....	»	»	»	S. Nazaire	Miguel P. Ferrer
634	»	»	Ashgrove.....	1297	L. Dawson.....	»	»	»	Burdeos	Agencia J. Wild y Comp. <sup>a</sup>
635	5	Español	Bermeo.....	1681	S. Larrínaga.....	4261470	»	4261470	Newcastle	Sota y Aznar
636	»	Holandés	Beta.....	1260	M. Kykeborn.....	»	»	»	Burdeos	Erhardt y Compañía
637	»	Belga	Antigoo.....	1196	J. Vries.....	»	»	»	Oporto	Chávarri y Compañía
638	6	Noruego	Monarch.....	813	A. Pedersen.....	»	»	»	La Rochelle	Agencia J. Wild y Comp. <sup>a</sup>
639	»	Alemán	Spreewald.....	2414	H. Landsky.....	»	»	»	Hamburgo	E. Couto y Compañía
TOTALES.						178396522	877213	216173495		

CABOTAJE

Núm. de orden	Día	Aparejo	Nombre del buque	Tons. de reg.	CAPITAN	Kilogramos de carbón	Kilgrs. de cemento	Kilgrs. de vino	Kilogramos de carga total	Procedencia	Consignatario ó corredor
S. ANTERIORES.						86902155	1630850	8973520	119643439		
452	30	Vapor	Cabo Peñas.....	1214	A. Bordallo.....	»	»	6259	126848	Barcelona y esc.	Bergé y Compañía
453	»	»	Itálica.....	765	J. Zalvidea.....	»	»	367230	368752	Alicante	Idem
454	»	Balandra	José Ron.....	72	S. Méndez.....	»	»	»	70000	Castro Urdiales	Viuda de Vicuña
455	»	Vapor	Peveril.....	1046	W. Mac Cone.....	»	»	»	»	Vigo	Tomás Urquijo
456	1	»	María Gertrudis.....	56	M. Suárez.....	»	»	»	6675	Vivero y escalas	Francisco García
457	»	»	Elena.....	181	C. Iburguren.....	420000	»	»	420000	S. E. de Pravia	Pérez Ulivarri é hijos
458	»	»	El Gallo.....	368	J. Méndez.....	800000	»	»	800000	Gijón	Ulpiano Torre
459	»	»	El Gaitero.....	69	F. Barturen.....	112000	»	»	113250	Villaviciosa	Carlos Maruri
460	»	»	María Mercedes.....	122	B. Fernández.....	»	»	»	95433	Avilés y escs.	Francisco García
461	2	»	Aitor.....	528	C. Zabala.....	1180000	»	»	1180000	Gijón	Miguel P. Ferrer
462	»	»	Cifuentes.....	458	J. Baños.....	800000	»	»	800000	Idem	Aznar y Compañía
463	»	»	Lázaro.....	277	T. Renducles.....	450000	»	»	450600	Avilés	Ulpiano Torre
464	3	»	Cabo La Plata.....	1857	M. Ferreiro.....	»	»	44875	342142	Barcelona y esc.	Bergé y Compañía
465	»	»	Chío.....	266	F. Achurra.....	440000	»	»	440000	Avilés	Atanasio Aréizaga
466	»	»	Tolosa.....	731	O. Rom.....	»	»	»	»	Pasajes	Agencia J. Wild y Comp. <sup>a</sup>
467	»	»	Esmeralda.....	314	L. Linao.....	800000	»	»	800000	Gijón	Atanasio Aréizaga
468	»	»	Santoña.....	36	D. Urquiza.....	»	»	»	6160	Castro Urdiales	E. de Arriaga y Compañía
469	»	Pailebot	Joven Aurilia.....	54	S. Méndez.....	»	»	»	70000	Idem	Viuda de Viruña
470	»	Goleta	María Gabriela.....	74	M. Zabala.....	500000	»	»	150000	Gijón	Idem
471	4	Vapor	Kontzesi.....	96	R. Aldewa.....	150000	»	»	260000	Avilés	Atanasio Aréizaga
472	5	Balandra	María Luisa.....	66	J. Arrinda.....	260000	»	»	150000	Gijón	Viuda de Vicuña
473	6	Vapor	Jovellanos.....	268	G. Navarro.....	150000	»	»	500000	Avilés	Ignacio Abaitua
TOTALES.						92964155	1630850	9391884	126793299		

Buques salidos desde el 30 de Abril al 6 de Mayo de 1910

## EXPORTACION

Núm. de ord.	Día	Nombre del buque	Tons de reg.	Kilgrs. de mineral	Kilgrs. de lingote	Kilgrs. de vino común	Kilgrs. de carga general	CARGADOR	Destino	Cargaderos	NOMBRE DE LA MINA
S. ANTERIORES				1213680790	8856760	3845596	8404524				
592	30	Garonne	664	1542840	»	»	»	Martyn, Martyn y Comp. <sup>a</sup>	Middlesbro	Triano	Santa María Bna. Fort. <sup>a</sup> y Esp. <sup>a</sup>
593	»	Innesmoor	838	1976120	»	»	»	Aznar y Compañía	Cardiff	Orconera	Cotos de la Orconera
594	»	P. L. Lacave	1336	3037340	»	360	196	Ricardo Ortiz	Ayr	Galdames	Rubia, Safo y Catalina
595	»	Fredheim	665	1543220	»	»	»	Echevarrieta y Larrinaga	Hartlepool	Orconera	Parcocha
596	»	J. Arámbur	1386	3028850	»	273	»	Tomás Urquijo	Newport	Luchana	Juliana
597	»	Dalbeattie u.	819	1780000	»	60	»	Macleod y Compañía	Glasgow	Olaveaga	Nuestra Señora de Begoña
598	»	Portugalete	1200	3038850	»	1415	161	Sota y Aznar	Newcastle	Orconera	Cotos de la Orconera
599	1	Frogner	875	2198240	»	»	»	Griffiths, Tate y Comp. <sup>a</sup>	Middlesbro	Galdames	Justa y Juan
600	2	Oiz	1077	2961840	»	»	520	Ricardo Ortiz	Idem	Triano	María Vicenta, Josefita y Rubia
601	»	Rodney	717	1575100	»	»	»	Sydney J. Dyer	Idem	Idem	Ser, Buena Fortuna y Aurora
602	»	Axpe	1685	1750000	»	582	»	Martyn, Martyn y Comp. <sup>a</sup>	Newport	T. Aéreo	Primitiva
603	3	Kataliñ	76	189260	»	»	2550	Federico L. Dubus	Bayona	F. Belga	Conchas
604	»	Vizcaina	1370	3312000	»	350	108	J. M. Rivas J. Wild y C. <sup>a</sup>	Glasgow	Triano	Conf. <sup>a</sup> Lor. <sup>a</sup> Petr. <sup>a</sup> Bilb. U. y Am
605	»	Orconera	848	1773250	»	276	»	Erhardt y Compañía	Rotterdam	Orconera	Cotos de la Orconera
606	»	Edinburgh	1040	2395900	»	»	»	Sydney J. Dyer	Cardiff	Galdames	San Antonio, Justa e Inocencia
607	4	Mundaka	1445	3566920	»	1040	548	Chavarri y Compañía	Amberes	F. Belga	Conchas
608	»	Santa Cruz	3718	»	»	154355	152073	E. Couto y Compañía	B. Aires	P. Exterior	(93 pasajeros)
609	»	Avoca	907	2079160	»	»	»	Macleod y Compañía	Glasgow	Galdames	Elvira
610	»	Bostak-Bat	1241	3274260	»	»	»	Ricardo Ortiz	Middlesbro	Idem	Rubia, Safo y Catalina
611	5	Eros	1203	2400000	»	»	»	Luis Núñez	Newport	Olaveaga	Juliano
612	»	Christiania	1748	»	»	12680	26640	E. Couto y Compañía	Verac y esc	P. Exterior	(Sin pasajeros)
613	6	Sophie H.	1863	5034130	»	167	»	V. é h. P. P. Gandarias	Rotterdam	Olav. espi.	Diana
614	»	Dyle	958	2262420	»	505	»	Chávarri y Compañía	Amberes	F. Belga	Conchas
615	»	Uriarte núm.	1639	4529990	»	1359	»	Urbe y Eguiraun	Rotterdam	Luchana	Juliana
616	»	Queensdyke	1016	2594400	»	»	»	Martyn, Martyn y C. <sup>a</sup>	Glasgow	Triano	Conf. <sup>a</sup> Lor. <sup>a</sup> Bilbao, Esper. nza
617	»	Alto	1294	3264900	»	»	»	Erhardt y Compañía	Rotterdam	Cadagua	Malaepera
618	»	Sestao	1037	2433710	»	»	»	Sydney J. Dyer	Newport	Orconera	Parcocha
619	»	Waterloo	903	2194780	»	»	»	Idem	Newcastle	Triano	Conf. <sup>a</sup> Lor. <sup>a</sup> Aur. <sup>a</sup> B. Est. B. Fort.
TOTALES				1279418250	8856760	4020038	8586800				

## CABOTAJE

Núm. de ord.	Día	Nombre del buque	Kilgrs. de mineral	Kilgrs. de lingote	Kilgrs. de hierro y acero	Kilgrs. de hojalata	Kilgrs. de tubos	Kilgrs. de alambre	Kilgrs. de harina	Kilgrs. de vino	Kilgrs. de carga total	Destino	Cargadores
S. ANTERIORES			15546220	6343277	23015536	3085975	775209	345414	1411693	611038	66884461		
443	30	María Pilar	»	10000	35610	17345	»	»	2000	1833	175551	Gijón	Altos Hornos y otros
444	»	Cabo Quejo	»	10000	359762	78090	17830	5823	32254	4752	848574	Barcelona y esc.	Idem
445	»	Goya	»	»	»	»	»	»	»	»	»	Santander	De tránsito
446	»	Chorrocha	»	»	»	»	»	1070	»	4000	13847	Lequeitio	Arriaga
447	»	Simón	»	»	500	»	100	»	4000	6090	23469	Bermeo	Idem
448	»	San Pedro	»	»	»	»	»	»	»	100	31864	Lequeitio	Viuda de Vicuña
449	»	Rosario	»	»	8000	»	»	»	»	»	11550	San Sebastián	Arriaga
450	»	Jovellanos	530500	»	»	»	»	»	»	»	530500	Avilés	Rubiera y Olaso
451	1	María Magdalena	»	»	300	»	964	»	1000	»	156702	Gijón	Varios
452	»	Lola Yáñez	»	»	»	»	»	»	50000	»	53570	Navia	Ugalde y Compañía
453	»	hurruca	»	»	»	5500	»	50	3000	»	11925	Lequeitio	Vicuña
454	»	Unión núm. 2	»	»	»	»	»	80	4000	600	14211	Idem	Arriaga
455	»	Bizkaya	»	»	420	»	»	100	1000	5200	12615	Bermeo	Luciano Landáburu
456	»	Cabo Blanco	»	485000	886124	168620	18434	33418	6500	1020	1886349	Barcelona y esc.	Altos Hornos y otros
457	»	Joven Peregín	»	»	»	»	»	»	»	»	40000	Gijón	Sd. Gral. Ind. y C.
458	3	Santaña	»	»	»	»	»	»	»	25000	26900	Castro Urdiales	Arriaga
459	»	Unión Hullera	»	»	»	»	»	»	»	»	510720	Avilés	Rubiera y Olaso
460	4	El Gallo	»	»	»	»	»	»	»	»	»	Gijón	Lastre
461	»	El Gaitero	»	»	»	»	»	»	»	»	»	villaviciosa	Idem
462	5	Turón	»	»	»	»	»	»	»	»	»	S. E. de Pravia	Idem
463	»	Elena	»	»	»	»	»	»	»	»	»	Santander	Idem
464	»	María Mercedes	»	»	37201	1150	»	»	»	»	46064	Pasajes S. Seb.	Altos Hornos y otros
465	»	Plencia	»	»	»	»	»	»	»	»	»	Pasajes	Lastre
466	»	Hernani	»	»	»	»	»	»	»	»	154395	Avilés y Coruña	Varios
467	»	Itálica	»	»	»	»	»	»	»	»	50500	Alicante	Idem
468	»	Luis	»	»	4280	»	»	»	»	»	4280	Requejada	Altos Hornos
TOTALES			16587440	6848277	24347733	3356680	812537	385955	1515447	659633	71488047		

Mineral embarcado durante la semana: Para el extranjero, 65.757.460 k. Cabotaje 1.040.220 k. Total 66.797.680 k.

## Puerto de Cartagena

EMBARQUE DE MINERALES Y METALES HASTA EL 30 DE MARZO

<b>Mineral de hierro</b>	156.539,3
Para Rotterdam, M. Zapata . . . . .	3.750
Para Middlesbro, dicho . . . . .	3.250
<b>TOTAL.</b>	163.539,3

### Plomo en barras

208.096 barras 12.834.438 kilogramos

3.600 »	240 000 »	desplataado, á Manchester
1.000 »	66.500 »	idem, á Marsella.

212.696 barras 13.140.938 kilogramos

## José de Ojembarrena

COMISIONES Y REPRESENTACIONES

Alameda de Recalde, S 3.º BILBAO



## Boletín Minero

### Fletes de mineral

#### Newcastle on Tyne

Remitido por los Sres. Chivers y Fraser

4 de Mayo de 1910

Almería á Rotterdam, 5/4 ½
Huelva á Rotterdam, 6/7 ½
Cartagena á Garston, 5/4 ½
Cartagena á Middlesbrough, 5/4 ½
Bilbao á Cardiff, 3/10 ½
Bilbao á Glasgow, 4/6
Bilbao á Middlesbrough, 4/3
Bilbao á Newport, 4/-
Bilbao á Rotterdam, 4/3

### Cotización de hierro en Glasgow

Según despachos recibidos por el Círculo Minero de Bilbao

Abril	29	Escocia	49/11	Hematites	66/9
Mayo	3	»	49/7	»	65/7
»	4	»	49/6	»	65/8
»	5	»	50/1	»	66/3
»	6	»	49/10	»	66/6

### Fletes de carbones (para hulla por tonelada)

Bilbao	4-3	Villanueva	8 0
Santander	4-6	Palamós	8 6
Barcelona	6-9	San Feliú de Guixols	8 6
Tarragona	7-0		

### Precios de carbones en Newcastle

S. D.

Hulla de 1.ª calidad . . . . .	á 12-0	toneladas.
» de 2.ª » . . . . .	á 11 0	»
» de 3.ª » . . . . .	á 10 3	»
Fragua superior . . . . .	á 12-0	»
Coke de 1.ª calidad . . . . .	á 20 0	»
» de 2.ª » . . . . .	á 19 0	»
» de 3.ª » . . . . .	á 18 0	»

PLOMOS.—Hoy los desplataados extranjeros vales de £ 12 8-9 á £ 12-10 00 y los ingleses de £ 12-12-6 á £ 12 15 0 por 1016 kilogramos.

Les argentíferos á £ 12 11-10 ½

LA PLATA FINA.—Disponible á 26 7/8 peniques.—Entrega á dos meses á 26 15/16 peniques.—Todo por onza inglesa.

### Hierro

BILBAO.—Campanil de 1.ª tonelada ing. f. á b. 13 sch.

» Campanil de 2.ª . . . . .	12
» Rubio de 1.ª . . . . .	11
» Rubio de 2.ª . . . . .	10
» Carbonato de 1.ª . . . . .	13
» Carbonato de 2.ª . . . . .	12

CARTAGENA.—Descargador 50 % seco pts. ton. 7 á 8

» Hierro 30 % h. 15 manganeso y 11 0-0 sílice, tonelada . . . . .	17,25 á 17,50
---	---------------

### En Asturias

Sobre vagón en las minas. A bordo en Gijón ó Avilés 3 pesetas más.	Cribados . . . . .	22 pesetas.
Puertollano en vagón, por contrata	Galletas lavadas . . . . .	20 »
	Granzas lavadas . . . . .	18 »
León sobre vagón.	Menudos lavados secos . . . . .	14 á 16
	Id. id. fraguas y para cok.	15 á 17
Cok.—Gijón ó Avilés á bordo	Mezclas para gas . . . . .	16 á 18
	» Bélmez de 1.ª . . . . .	40 »

### Plomo

CARTAGENA.—En barras . . . . . 46 kilos Ptas. 13,75

» Sulfuros Linares 78 % . . . . .	» » 9,56
» Carbonatos del 50 % . . . . .	» » 5,58

LINARES.—Alcohol de hoja . . . . . ptas. 14,00 quintal

» Sulfuro 75 por 100 . . . . .	» 9,00 á 9,50
» Carbonatos 50 por 100 . . . . .	» 5,00 á 6,00

PARIS.—Español en barras, 100 kilos . . . . . francos 38,50

MARSELLA.—Primera fusión, 100 kilos . . . . . 36,75 á 37,00

» Segunda » » » . . . . .	35,75 á 36,00
---------------------------	---------------

BRUSELAS.—Español en barras » » » . . . . . 40,50

NUEVA YORK. » » » » . . . . . dollars 8,10

### Mercado de Londres

TELEGRAMAS DE LOS SRES. THOMAS MORRISON Y COMPAÑIA

	Día 3	Día 4	Día 6
Cobre.—«Standard» . . . . .	55-12-6	55-05-0	55-13-9
» 3 meses . . . . .	56-12-6	56-05-0	56-12-6
» Best Selected . . . . .	61-10-0	6-00-0	61-00-0
Estaño «G. M.» . . . . .	149-12-8	14-2-8	15-15-6
» 3 meses . . . . .	150-15-0	150-0-6	152-02-0
» Ingleses.—Lingotes . . . . .	150-0-0	148-1-0	151-00-0
» —Barritas . . . . .	151-00-0	150-10-0	152-00-0
Plomo Español . . . . .	12-0-3	1-07-8	12-07-6
Hierro.—Escocés.—Warrant . . . . .	55-07	56-07	56 10
» Middlesbro . . . . .	49-05	49 0	49 10
» Hematites . . . . .	66-07	65-07	66-06
Acaciones Rio-Tinto . . . . .	76-00-0	76-0-0	75-02-6
» Tharsis . . . . .	5-17-8	0-3-0	6-00-0
Plata . . . . .	21-7-8	21-7-09	24-13-16
Esterior Español . . . . .	94-1-2	94-1-2	94-1-2
Cambio á 3 m/f . . . . .	31-0-0	00-0-0	00-0-00
Regulo de antimonio . . . . .	3-00-00	31-00-00	31-00-00

## Martinez y Otero ITURRIZA, II Bilbao Teléfono 288

### METALES

TUBOS.—De latón soldados, y de cobre y latón sin soldadura para presiones

CHAPAS.—De latón y de cobre. Planchas especiales para cajones de fuego de Locomotoras. Chapas de aluminio de todos temple.

BARRAS.—Macizas de latón y cobre.

SOLDADURAS.—De latón.

LLAMBRES.—De cobre, latón aluminio, estañados y galvanizados ingleses.

COJINETES.—Metal blanco especial.

**Banco de Vizcaya**

SU SITUACIÓN EL DIA 30 DE ABRIL DE 1910

ACTIVO	Pesetas
Caja y Bancos. . . . .	3.729.475,49
Efectos en cartera. . . . .	18.677.046,59
Valores en poder de corresponsales. . . . .	8.511.312,90
Préstamos sobre valores. . . . .	6.057.111,45
Cuentas corrientes de crédito con interés. . . . .	17.828.440,39
Corresponsales deudores. . . . .	3.521.114,12
Deudores diversos. . . . .	3.615.170,48
Cupones y amortizaciones al cobro. . . . .	24.070,01
Inmuebles. . . . .	750.000,00
Mobiliario. . . . .	5.000,00
Gastos de instalación y cajas particulares. . . . .	56.515,95
Idem generales. . . . .	88.389,08
Acciones. . . . .	6.500.000,00
Accionistas. . . . .	2.550.000,00
<b>TOTAL. . . . .</b>	<b>71.913.646,46</b>
<i>Nominal</i>	
Depósitos voluntarios en custodia. . . . .	195.309.349,24
Idem de valores en garantía. . . . .	46.235.599,87
Valores de comitentes en poder corresponsales. . . . .	12.128.378,90
Depósitos necesarios. . . . .	537.500,00
<b>TOTAL. . . . .</b>	<b>326.124.474,47</b>
<b>PASIVO</b>	
Capital. . . . .	15.000.000,00
Fondo de reserva estatuario. . . . .	595.000,00
Fondo de reserva voluntario. . . . .	1.700.000,00
Fondo de previsión. . . . .	400.000,00
Cuentas corrientes á la vista. . . . .	10.596.514,90
Imposiciones pagaderas á la vista. . . . .	316.572,95
Idem á 90 días. . . . .	1.393.691,01
Imponentes en la Caja de Ahorros. . . . .	36.576.318,70
Corresponsales acreedores. . . . .	793.578,35
Acreedores diversos. . . . .	3.337.598,73
Idem por cupones y amortizaciones al cobro. . . . .	163.805,02
Efectos á pagar. . . . .	252.335,55
Dividendo activo. . . . .	96.869,00
Beneficios. . . . .	691.362,25
<b>TOTAL. . . . .</b>	<b>71.913.646,46</b>
<i>Nominal</i>	
Depositantes voluntarios en custodia. . . . .	195.309.349,24
Idem de valores en garantía. . . . .	46.235.599,87
Acreedores de valores en poder de corresponsales. . . . .	12.128.378,90
Acreedores por depósitos necesarios. . . . .	537.500,00
<b>TOTAL. . . . .</b>	<b>326.124.474,47</b>

V.º B.º—El Presidente de turno del Consejo de Administración, *José M.º de Basterra*.—El Director Gerente, *Enrique Ocharan*.—El Contador, *Manuel de Arrixabalaga*.

**Información marítima****Importación**

Buques entrados hasta el 4 de Mayo de 1910

Vapor español ALGORTA. De *Newcastle*: 2.920.814 k carbón, 2.000 piezas 8.932 k toberas refractarias, Altos Hornos de Vizcaya; 497 piezas 18.879 k madera, Compañía Euskalduna.

Vapor español GOYA. De *Londres*: 33 tambores 4.371 k cable telegráfico, Jefe de Ingenieros del Ejército; 5 cajas 645 kilos papel para escribir, Rica Hermanos; 10 cajas 493 k té, 12 barriles 2.406 kilos aceite de ballena, 1 caja 129 k cuero, 1 caja 229 k artículos para artistas, 7 cajas 1.483 k láminas estañadas, B. Manjarrés; 2 cajas 206 k papel y objetos de escritorio, 35 cajas 792 k máquinas de escribir y tampones, A. Torres; 18 cajas 1.015 k cerveza, E. J. Turner; 3 cajas 223 k tacones de goma, 2 cascocs 394 k barniz, 4 cascocs 1.190 k pintura, 1 caja 26 k color seco, 1 caja 129 k gamuzas curtidas, 1 barril 198 k aceite mineral, 4 cajas 200 k papelería, A. Conrad y Compañía; 11 cajas 913 k cerveza, Arteche y Zulaica; 2 bultos 177 k papel y sobres, C. V. Achirica; 8 paquetes 707 kilos cordelería, Maiz y Gandara; 1 caja 20 k ropa usada, 1 caja 17 kilos papelería, 11 cajas 614 k idem, 8 cajas 834 k barniz, 15 barriles 3.190 aceite, 10 cascocs 1.110 k colores secos, 1 paquete 4 k anuncios, 1 caja 91 k harina de guisantes, Yanke Hermanos; 3 cajas 366 kilos té, 8 cajas 268 k salmón en latas, 2 bultos 126 k diseños y papel para dibujo, J. Valentín; 2 cajas 149 k té, 1 caja 23 k muestrarios, J. Amann y Compañía; 3 cajas 758 k libros y folletos, S. E. de Construcciones Metálicas; 4 balas 110 k esponjas, A. Coronis; 2 cajas 240 k piezas para maquinaria, Power y Echeguren; 1 fardo 626 kilos hilaza de lino, P. Sabas; 1 caja 50 k anuncios, Lizárraga y Compañía; 1 caja 30 k rodillo desgotor, La Papelera Española; 5 cajas 97 k escupidoras, 1 caja 37 k circulares, Compañía Dental Española; 2 cajas 420 kilos hilaza de cañamo, 1 caja 27 k leznas de hierro, I. Andrea; 2 cajas 57 k comestibles, 1 caja 62 k pañería y papelería, 1 caja 42 kilos muebles, 1 caja 18 k efectos personales, Consulado de Rusia; 1 caja 89 k camita de latón, I. Arrola; 4 cajas 614 k barniz, 1 caja 9 k calentador de pies, G. Gutiérrez; 3 cajas 454 kilos barniz, 2 cascocs 225 k color en polvo, J. M. Arana y Compañía; 8 cascocs 2.455 k cerveza, Igartua y Matauco; 10 cofas 638 kilos clavillo, 10 sacos 549 k pimienta, 10 bultos 283 k cassia rota, V. Urigüen; 1 casco 109 kilos tierra blanca, 26 cascocs 1.470 k pintura, A. Otero y Compañía; 7 bultos 648 k color seco, Barandiarán y Compañía; 1 caja 62 kilos máquina para cortar yerba, Sra. de la Quintana; 1 caja 270 k órgano y accesorios, Embajador Británico; 1 caja 281 k bañera de hierro, 6 jaulas 1.481 k objetos de barro, F. Monasterio; 5 bultos 769 k cocina, 4 cajas 123 k champagne, 1 caja 138 k papelería, Director de la Compañía Orconera; 8 cajas 986 k placas fotográficas, M. Torcida Torre; 1 caja 283 k arca, máquina de escribir y libros, Maclemán y Latorre; 9 cajas 965 kilos pintura, Ortiz de Zárate é Hijos; 1 caja 11 k papelería, R. Rudy; 1 caja 4 k carruaje, Hijos de Labourdette; 2 barricas 55 k líquido insecticida, 3 sacos 102 k abonos artificiales, J. A. Allison; 5 cajas 1.526 k partes de maquinaria agrícola, Messey, Harris y Compañía; 3 cajas 183 k productos químicos y vegetales, 11 bultos 1.688 kilos barniz, 2 tambores 75 k mosto concentrado, 1 caja 123 kilos jabón, 1 caja 138 k maquinaria, 1 caja 406 k piano, 1 caja 133 kilos sombreros y gorras, 4 cajas 164 k relojes de pared, 1 caja 107 kilos jabón, 1 caja 254 k piano, 3 barriles 655 k brea mineral, 8 cajas 400 kilos carnes en latas, 60 sacos 3.045 k forrjes, 10 balas 5.433 kilos cueros, 57 bultos 31.728 k maquinaria, 1 caja 40 k cepillería, sillas y papelería, 1 jaula 138 k torcedor, 1 jaula 102 k respaldo de madera, 5 cajas 199 k máquina para raspar, 1 caja 24 k lustre para muebles, 3 cascocs 210 k barniz, 10 barricas 581 k tierra, 1 caja 158 kilos objetos de hierro, 2 cascocs 396 k roldanas, 1 caja 16 k muestrarios, 2 cajas 148 k colores, 2 cajas 349 k barniz, 2 cajas 164 kilos productos químicos, 200 tambores 1.268 k insecticida, 2 bultos 470 kilos botellas vacías, 1 caja 1.446 k armazón de automóvil, 2 cajas 132 k herramientas y efectos usados, 1 casco 130 k composición, 2 cascocs 255 k pintura, 3 fardos 64 k lana de algodón, 8 cascocs 2.450 k colores, 1 caja 189 k jabones, 1 caja 181 k barniz, 3 cajas 250 k cerdas y crin, 29 bultos 5.326 k muebles y efectos de casa, 2 cajas 106 kilos esencia y colorantes, 2 cajas 93 k conservas de carne y café, 1 caja 79 k productos farmacéuticos, á la orden.

Vapor español PLENCIA. De *Newcastle*: 2.377.330 kilos carbón mineral, 813.116 k coke, 103.682 k tierra refractaria, Altos Hornos de Vizcaya.

Vapor sueco CEDRIS. De *Newcastle*: 1.279.915 k carbón mineral, 151.742 k coke, Blas Otero y Compañía.

Vapor español KATALIÑ. De *Bayona*: 3 cajas 155 k vino, Ugarte y Astiazaran; 435 sacos 20.016 k superfosfato de cal, Otto Meden; 4.500 tablas pino, V. Barbier; 2.000 idem idem, Hijos de Latiegui; 4 bultos 450 k tejidos y alfombras, G. Poirier; 8 bultos 323 k id. idem, 1 fardo 5 k papel embalaje, L. Castillo y Compañía.

Vapor español CABO PEÑAS. De *Marsella*: 20 balas 2.000 kilos harina de maíz, J. Schumann; 5 balas 2.266 k pieles, á la orden.

Vapor inglés EASTCHEAP. De *Newport*: 931.110 kilos carbón mineral, García y Compañía; 647.773 k d., viuda de J. Olave.

Vapor español MARQUES DE MUDELA. De *Newport*: 2.483.451 kilos carbón mineral, Fábrica de San Francisco.

Vapor español URIARTE NUM. 6 De *Rotterdam*: 3.450.000 kilos carbón, Altos Hornos de Vizcaya.

Vapor alemán HELIOS. De *Amberes*: 13 bultos 1.301 k maquinaria, A. H. Schütte; 17 piezas 1.02 k barras acero, 6 cajas 648 kilos ferretería y latonera, 1 caja 40 k vidriería; 50 piezas 868 k tubos de hierro, 5 bultos 714 k leza, 1 caja 191 k máquinas, Yanke Hermanos; 9 bultos 395 k hierro, 3 cajas 407 k ferretería, 2 cajas 201 kilo

maquinaria, A. Conrad y Compañía; 14 bultos 2.464 k quincallas, C. Hoppe y Compañía; 399 sacos 20.0.0 tierra refractaria, Cristalería Española; 12 cascotes 650 k cerveza, J. Schumann; 5 cajas 1.680 kilos piezas de maquinaria, 5 bultos 936 k maquinaria, Garteiz Hermanos, Yermo y Compañía; 9 bultos 378 k hortalizas secas A. Marin; 46 bultos 2.311 k tubos y accesorios, Guevara y Compañía; 76 lingotes 1.031 k estaño, T. Morrison y Compañía; 31 bultos 1.597 kilos colores, Sociedad Anónima Basaldúa; 5 cajas 915 kilos tornillos de hierro, Erice y Mariscal; 1 caja 20 kilos ladrillos refractarios, E. Dubois; 2 cajas 153 k vidrio grueso, J. Valentín; 4 cajas 174 kilos remaches de hierro, 6 cajas 518 k caracteres de imprenta; 1 caja 39 k máquina, J. Caballero; 1 caja 210 k plantas vivas, A. Vizcaino; 1 pieza 28.080 k cilindro de acero, 1 caja 277 k accesorios maquinaria, 496 sacos 52.880 k tierra, Altos Hornos de Vizcaya; 14 piezas 5.600 k ruedas de acero y ejes, 1.300 paquetes 34.207 k traviesas de acero, 1 bulto 555 k carro transbordador, 48 piezas 7.317 k vagones para minas, 1 cresta 1.245 k maquinaria, 1 rollo 155 k acero 3 bultos 689 kilos maquinaria, Orenstein y Koppel-Arthur Koppel; 38 cajas 3.314 k agua mineral, A. Larrainaga; 1.900 sacos 190.000 kilos maíz, 34 cajas 4.590 k azulejos 5 cajas 855 k vidrio plano, 3 barriles 604 k grasa, 1 caja 179 k pieles de cordero, 20 bultos 2.272 kilos azul ultramar, 13 cajas 500 k quesos, 200 cascotes 1.400 kilos barriles vacíos, 101 piezas 13.010 k los poteria, 1.174 bultos 166.662 kilos maquinaria agrícola, 1 bulto 962 k grúa, 1 caja 247 k cadenas, á la orden.

Vapor español DUMA. De *Burdeos*: 170 barriles 34.000 k aceite mineral, 30 barriles 6.658 k grasa mineral, Vacuum Oil Company; 30 barriles 7.758 k extracto de madera tintorea, J. Zubeldia; 50 cajas 5.000 k agua mineral, Centro Farmacéutico vizcaíno; 100 cajas 10.000 k id., Barandiarán y Compañía; 4 bocoyes 760 k loza, J. M. Amézaga; 15 cajas 2.655 k vidriería, S. de Orive; 20 sacos 1.001 kilos cacao, V. Uruguén; 8 cajas 400 k vino tinto, Igartua y Matanco 4 cajas 558 k muelas, Altos Hornos de Vizcaya.

### Gabotaje

*Buques entrados hasta el día 30 de Abril de 1910*

Vapor CABO SAN MARTIN. De *Valencia*: 1.000 k crin vegetal, á la orden.

De *Cartagena*: 50.000 k tierra industrial, á la orden.

De *Cádiz*: 161 kilos vino, Aldecoa Hermanos; 540 k id., M. Acha; 1.040 k id., á la orden.

De *Sevilla*: 340 k loza, E. Garavilla; 30.000 k cebada, 30.880 kilos habas, 7.800 k garbanzos, á la orden.

De *Huelva*: 30.000 k cebada, 10.000 k habas, 127 k ropa usada á la orden.

De *Coruña*: 60 k conservas, 30 k té, 67 k objetos de escritorio, 68 k botellas vacías, Cooperativa Civico Militar.

De *Pasajes*: 44.000 k pasta de madera, La Papelera Española; 624 k papel continuo, El Noticiero Bilbaíno; 7.500 k sulfato de barita, á la orden.

Balandra UNION NUM. 2. De *Lequeitio*: 2.600 kilos sidra, 1.500 kilos madera de roble, 700 kilos envases vacíos. E. de Arriaga y Compañía

Balandra NUEVA UNION. De *Pasajes*: 28.000 k dueñas de roble, á la orden.

Pailebot I. J. M. De *Vigo*: 7.000 k madera de pino, á la orden

Balandra EVARISTO. De *Motrico*: 32.000 k piedra caliza, 500 kilos sidra. E. de Arriaga y Compañía.

Vapor MARIA GERTRUDIS. De *Viveo*: 2.100 k tablillas de pino, 3.000 k pipería, á la orden.

De *Tapia*: 1.200 k pipería, F. Garcia.

De *Santoña*: 9.000 k envases vacíos, á la orden.

Vapor SANIOÑA. De *Castro Urdiales*: 60.000 k tierra refractaria, Altos Hornos de Vizcaya; 3.150 k pipería, Hijos de P. Acha.

Balandra ROSARIO. De *San Sebastián*: 2.000 kilos galipot, J. Urrosolo.

Vapor CABO ORTEGAL. De *Torre Vieja*: 131.000 kilos sal, á la orden.

De *Alicante*: 98.150 k vino, Bodegas Bilbainas; 400 k pimiento molido, Garcia y Peral; 10 kilos moldes de madera, 200 k cáñamo rastrillado, 304.180 k vino común, á la orden.

Vapor CABO BLANCO. De *Barcelona*: 75 k cerveza, J. Villanueva; 6.900 k grasa vegetal, J. Basabe; 6.361 k hilados de algodón, Hilaturas de Fabra y Coats; 6.275 k tejidos, G. Fernández y Sobrino; 2.790 k desperdicios de algodón, 3.714 k tierras para la industria, 1.440 k yute en rama, 1.000 k manteca, 1.200 k borras de algodón, 300 k tartana y accesorios, á la orden.

De *Va enci*: 6.000 k salvado, V. Suárez; 5.000 k cacahuet molido, 600 k chufas secas, F. Navarro; 1.526 k tabaco elaborado, Compañía Arrendataria; 13.000 k alubias, J. Padró; 14.490 k vino, Bodegas Bilbainas; 31.400 kilos arroz, 4.200 k harina de arroz, 9.450 kilos vino, 1.000 k manteca, 1.250 k cacahuet, á la orden.

De *Alicante*: 65.360 k vino, á la orden.

De *Málaga*: 1.630 k botellas vacías, Bergé y Compañía; 180 kilos pasas, P. Martín y Hermano; 1.150 k perdigones, Unión Armera

de Eibar; 1.000 k vino, Olavarria, Usobiaga y Compañía; 2.150 kilos idem, 862 k licores, E. Berros, 10.000 k habas, 3.000 k trapos viejos 267 k aceite esencial, 600 k aceite común, 216 k coñac, á la orden.

De *Sevilla*: 2.750 kilos aceite oliva, 22 k perfumería, Zabala y Aguirre; 27.629 k aceite, Viuda é Hijos de A. Zuñillaga; 104 k jabón, 1.480 k aceite, J. Otaduy; 5.500 k id., Testamentaria de E. Uralde; 5.650 k id., J. Barañano; 660 k aceitunas, Barturen y Arribi; 772 kilos id., P. Martín y Hermano; 420 k id., E. Pérez Hernando; 1.850 kilos id., S. Cubillo; 16.600 k garbanzos, C. Escudero; 930 k loza, E. Garavilla; 30.000 k habas, 37.000 k aceite, 50 k ropa usada, á la orden

De *Vigo*: 235 k sardinas en conserva, 240 k equipaje, 1.750 kilos huevos, 36.600 k tablillas para cajas, á la orden.

De *Villagarcía*: 1335 k metal viejo, 4.000 k huevos, 26 k conservas, de pescado, Muñoz, Villa, Matas y Compañía; 2.160 k huevos, á la orden.

Vapor LUCERO. De *Huelva*: 956.080 kilos pirita de hierro, á la orden.

Vapor MARIA PILAR. De *Avilés*: 17.640 k chapas y losetas de zinc, 22.000 kilos lingotes de idem, Real Compañía Asturiana; 160 kilos conservas de pescado, C. Hoppe y Compañía; 450 k id. id., L. Landáburu; 275 k id. id., P. de la Encina; 1.190 k café, Simon-Martínez y Córdoba; 29.500 k azúcar, A. Conrad y Compañía.

Vapor CABO SANTA POLA. De *Barcelona*: 2.330 k azúcar, P. Martín y Hermano; 23.016 k azúcar, J. T. de Uribe; 2.760 k id., F. de Izaguirre y Compañía; 8.030 k hilados de algodón, Hilaturas de Fabra y Coats; 12.670 k tejidos de algodón, Bergé y Compañía; 400 kilos aceite de semillas, L. de Otero; 4.510 kilos harina de trigo, A. Marin; 303 k garbanzos, 3.530 k tubos de plomo, 3.133 k planchas de plomo, 17.530 k grasa vegetal, 1.189 k tocino saado, 2.020 kilos desperdicios de algodón, 296 k estatua de bronce, 5.076 k clavazón de hierro, á la orden.

De *Valencia*: 1.750 k conservas vegetales, Cooperativa de Altos Hornos; 5.636 k glicerina, Sociedad General de Industria y Comercio; 1.638 kilos articulos de barro, C. Cerverio; 6.500 k vino común, Bodegas Bilbainas; 5.000 k cacahuet, 400 k manteca, 1.200 k harina de arroz, 16.500 k salvado, 200 k sacos vacíos, 37.000 k arroz, á la orden.

De *Alicante*: 216 k pimiento molido, 260.000 k vino común, á la orden; 1.408 k chapas de acero, Fábrica de San Francisco.

De *Málaga*: 1.669 k azúcar, Acle Hermano; 8.150 k vino, 1.400 kilos vinagre, 100 k aceite de oliva, 20 k aguardiente, P. Hidaigo; 1.150 k azúcar, P. Martín y Hermano; 13.000 k id., á la orden.

De *Sevilla*: 1.900 k bujías, P. Ocón; 10.550 k aceite de oliva, Olavarria, Usobiaga y Compañía; 10.000 kilos cebada, J. Abun; 20.000 kilos habas secas, M. Arrizabalaga; 1.000 k garbanzos, V. Zapatero; 630 kilos aceitunas en salmuera, Garcia y Peral; 434 k id., id., Sucesores de Irala Hermanos; 3.120 kilos aceite de oliva, J. González; 1.000 k id., Viuda de Bilbao; 1.070 k loza, S. Cortina; 500 k id. idem, Hormaza y Sarasúa; 5.500 k aceite de oliva, J. Barañano; 10.000 kilos id. id., Viuda é Hijos de A. Zuñillaga; 33.300 k id., 8.400 kilos vino común, 1.500 k jabón común, á la orden.

De *Bonanza*: 7.000 k vino, M. Acha.

De *Vigo*: 750 k huevos, á la orden.

De *Villagarcía*: 4.800 k huevos, 450 k pipería vacía, 750 k conservas de pescado, Muñoz, Villa, Matas y Compañía.

De *Coruña*: 1.000 k huevos, Muñoz, Villa, Matas y Compañía; 3.400 k grasa de sardina, á la orden.

### Gabotaje

*Buques salidos hasta el 5 de Mayo de 1910*

Goleta MARIA JOSEFA. Para *San Vicente de la Barquera*: 70.000 k cemento, Sociedad General de Cementos Portland.

Balandra SAN ANTONIO. Para *Gijón*: 80.000 kilos cenizas de pirita de hierro, Sociedad General de Industria y Comercio.

Vapor MARIA PILAR. Para *Gijón*: 35.145 k hierro y acero en barras, vigas, chapas, carriles y eclises, 10.000 k hierro en lingotes, 17.335 k hojalata, Altos Hornos de Vizcaya; 400 k quesos, L. Yarza Viuda de Pérez; 286 k id., 2.349 k cadenas de hierro, 903 k hierro manufacturado, Yanke Hermanos; 465 k hierro en barras, C. He-gardt; 19.600 k jabón, Tapia y Sobrino; 260 k vino, D. Padró; 560 kilos camas de hierro, La Cámara Española; 29 k quesos, B. Man-jarrés; 2.000 k harina, 34.800 k salvadillo, Sociedad Harino-Pan-dera; 570 k clavazón de hierro, F. Echevarría é Hijos; 741 k hierro manufacturado, Z. Andrés y Urdéaga; 1.573 k vino, Bodegas Bilbainas; 25.679 k papel, La Papelera Española; 130 k mármol labrado, 200 k cabo de geniqué, 1.818 k garbanzos, 8.000 k escarpías y tornillos de hierro, 12.200 kilos huesos, 500 k muebles usados, F. Garcia.

Vapor CABO QUEJO. Para *Santander*: 674 k papel de liar, L. Landaluze; 19.907 k hierro y acero en barras y vigas, 12.870 kilos hojalata, Altos Hornos de Vizcaya; 2.032 k hierro en barras y chapas, Fábrica de San Francisco.

Para *Ferrol*: 234 kilos muebles de madera, A. Conrad y Compañía; 15.000 kilos harina, E. Coste y Vildósola; 320 kilos limas, Amann y Gana; 358 k licores, Sucesores de P. Pomés; 40 k aceite mineral, Ortiz de Zárate é Hijos; 200 k garbanzos, E. L. San José;

347 k licores, M. Acha; 670 k camas de hierro, M. Ibáñez; 303 k vino Bodegas Bilbainas; 235 k quesos, B. Manjarrés; 6.390 k tornillos de hierro, 790 kilos remaches de id., Pradera Hermanos y Compañía; 1.203 k cable de acero, Sociedad Franco Española; 238 k quesos, Yanke Hermanos; 107 k clavazón, F. Echevarría é Hijos; 450 k hierro en barras, D. Ruiz; 255 k bolsas de papel, A. Allende; 179.724 kilos hierro y acero en barras, vigas y chapas, Altos Hornos de Vizcaya.

Para *Coruña*: 210 k cigüña de hierro y madera, Eraso y Compañía; 9.236 kilos cigarrillos, Fábrica de Tabacos; 4.440 k papel de liar, L. Landaluce; 942 k hilados, Hilaturas de Fabra y Coats; 8.700 kilos hierro en barras, Sociedad Santa Ana de Botueta; 10.690 kilos puntas de París, Alambres del Cadagua; 830 k quesos, J. Valentín; 54 kilos licores, M. Acha; 539 k perfumería, S. de Orive; 225 k lejía, Agencia Casamijana; 39 k quesos, B. Manjarrés; 1.000 k harina, Sociedad Harino-Panadera; 13 k impresos, Otto Medem; 887 kilos cascarrilla de cacao, Hijos de Zuricalday; 680 k maquinaria, H. de Azqueta; 453 k hierro manufacturado, 3.167 k clavazón de hierro, Z. Andrés y Uriéaga; 10.9 kilos papel para envolver y bolsas, A. Allende; 1.100 k clavazón, F. L. Dubus; 7.900 k cubos de hierro, La Basconia; 440 k papel, A. Moreno; 16.403 k id., La Papelera Española; 19.200 k azúcar, Sociedad General Azucarera de España.

Para *Vilagarcía*: 221 k hilados, Hilaturas de Fabra y Coats; 100 k alambre, 110 k clavos, Alambres del Cadagua; 630 camas de hierro, M. Ibáñez; 8.000 k acero en chapas, Altos Hornos de Vizcaya; 2.000 k harina, E. Coste y Vildósola; 478 k conservas vegetales, L. Landáburu; 1.000 k hojalata, 48 k barras de cobre, R. Rochelt é Hijos; 114 k jarabes, M. Acha; 100 k garbanzos, 1.083 kilos bacalao, J. Padró; 1.010 k vino, D. Padró; 1.000 k abono mineral, 64 k sacos vacíos, Otto Medem; 316 k quesos, Yanke Hermanos; 11.752 k clavazón, Rifé y Sánchez; 275 k aisladores de porcelana, J. Wenzel y Compañía; 555 k kilos papel envolver, Fábrica de bolsas de Villava; 10.000 k pulpa de remolacha, 11.430 k azúcar, Sociedad General Azucarera de España.

Para *Vigo*: 36.000 kilos azúcar, Sociedad General Azucarera de España; 4.929 kilos cigarrillos, Fábrica de Tabacos; 650 k clavos, A. Olivella de Moreno; 1.000 k acero en chapas, 47.910 k hojalata, Altos Hornos de Vizcaya; 369 k ron, Ugarte, Bárcena y Aguirre; 1.020 k flejes de madera, E. de Arriaga y Compañía; 1274 k conservas vegetales, L. Landáburu; 270 k depósitos de hierro, Cementos Portland; 110 k manteca, J. Padró; 2.580 k vino, Bodegas Bilbainas; 4.000 k escorias Thomas, Otto Medem; 100 k agua medicinal, Barandiarán y Compañía; 2.457 k clavazón, F. Echevarría é Hijos; 254 k harina, J. García Cazaña; 70 k ventiladores, A. H. Schütte; 176 kilos bomba de hierro y accesorios, Sheldon, Goenaga y Compañía; 200 kilos papel envolver, R. Coca; 6.100 k cubos y baños de hierro, 6.300 k hojalata, La Basconia; 640 k baldosas, Arrizabslaga, Zubinas y Compañía.

Para *Huelva*: 4.640 k sacos vacíos, Power y Echeguren; 4.506 kilos remaches de hierro, Pradera Hermanos y Compañía; 5.000 kilos harina, Sociedad Harino-Panadera; 1.378 k papel envolver, R. Coca; 1.500 kilos hojalata, R. Rochelt é Hijos; 560 k clavos, Central Internacio al; 630 clavazón, F. L. Dubus; 21.640 k cambios de vía de acero, 480 kilos tornillos, 1.140 k engranes de acero, 1.250 acero fundido, Talleres de Deusto; 8.510 kilos hojalata, 65.259 k hierro y acero en barras, vigas, chapas, placas y flejes, Altos Hornos de Vizcaya.

Para *Bonanza*: 1.555 k clavazón, F. Echevarría é Hijos.

Para *Sevilla*: 3.960 k hierro en vigas, Altos Hornos de Vizcaya.

Para *Cádiz*: 5.100 k raba, D. ez y Senosiain; 6.154 k papel de liar, L. Landaluce; 5.855 k acero en carriles y eclises, Altos Hornos de Vizcaya; 523 k hierro manufacturado, Z. Andrés y Uriéaga; 9.500 kilos tubos de hierro, E. Márquez.

Para *Algeciras*: 4.000 k alambre de hierro, Alambres del Cadagua; 265 k clavazón, F. Echevarría é Hijo; 1.610 k hierro en barras y chapas, E. Ansuátegui.

Para *Almería*: 130 k cigarrillos, Fábrica de Tabacos; 90 k insecticida, 19 k bombas de hierro, Sociedad Rural Española; 189 kilos herramientas, L. Yarza, Viuda de Pérez; 2.175 k hierro en barras, Fábrica de San Francisco; 3.000 k flejes de madera, J. A. Artiach; 458 k tornillos y escarpas de hierro, Orenstein y Koppel-Arthur Koppel; 829 k vino, Compañía Vinícola del Norte de España; 10.000 kilos hierro en lingotes, 21.745 k hierro en barras, Altos Hornos de Vizcaya; 60 k cubos de hierro, La Basconia; 1.269 k papel para imprimir, La Papelera Española.

Para *Cartagena*: 50.000 k abono mineral, Sociedad General de Industria y Comercio; 11.100 kilos picadura, Fábrica de Tabacos; 7.480 k sacos vacíos, Power y Echeguren; 520 k alambre de hierro, Alambres del Cadagua; 8.300 k tubería de hierro, Sociedad Aurreará; 1.030 k rodámines y ruedas de acero, Talleres de Deusto; 1.052 kilos papel para envolver, A. Moreno; 644 k sacos vacíos, La Conchita; 3.343 k papel para imprimir, La Papelera Española; 24.491 kilos hierro y acero en barras y chapas, Altos Hornos de Vizcaya.

Para *Tarragona*: 16.464 k flejes de acero, Hijos de R. García; 2.113 k cadenas de hierro, J. I. Vicinay.

Vapor *MARIA MAGDALENA*. Para *Santander*: 6.000 k azúcar, General Azucarera; 2.000 k aceite mineral, 100 k algodón, 12.600 kilos conservas vegetales, F. García.

Para *Gijón*: 200 k papel embalaje, R. Coca; 1.000 k harina, Arrese y Mendia; 964 k tubos de hierro, M. Ibáñez; 115.890 k azúcar,

General Azucarera; 400 k garbanzos, 51 k bacalao, J. M. Carrasco; 7.691 k papel imprimir, La Papelera Española; 373 k papel embalaje, Fábrica de Bolsas de Villava; 185 k tubos de cobre, Earle, Bourne y Compañía; 300 k acero fundido, Talleres de Deusto; 510 kilos tejidos de algodón, 120 kilos pasta de tierra, 10.000 k sal, 120 kilos impresos, F. García.

Pailebot *LOLA YÁÑEZ*. Para *Navia*: 50.000 k harina, 400 kilos cebada, 230 k harinilla, 140 k salvado, 2.000 ladrillos, 800 k paja, Ugalde y Compañía.

Bdra. *CHORROCHA*. Para *Lequeitio*: 570 k clavos, 300 k alambre, 650 k espino artificial, alambres del Cadagua; 240 k azúcar, Hijos de Zuricalday; 43 k anisete, A. Arrarte; 2.400 k salvado, 1.200 kilos habas, 3.200 k cemento, 120 k piedra artificial, 200 k colofonia, 4.000 kilos vino, 120 k alambre, 400 k madera de pino, 293 k varios, F. aranzamendi; 40 k anisado, 70 k aceite, Ugarte, Bárcena y Aguirre.

Balandra *SIMON*. Para *Bermeo*: 840 k azúcar, V. Urigüen; 1.136 kilos azúcar, 315 k café, 26 k cacao, J. T. Uribe; 72 kilos anisado, A. Arrarte; 4.000 k harina, 1.200 k salvado, 400 k maíz, 320 k habas, 100 k arroz, 200 k alubias, 6.090 k vino, 500 k hierro en vigas, 60 kilos cocina de hierro, 4.000 k carbón, 100 k tubos de hierro, 200 kilos columnas de id., 2.800 k patatas, 60 k ferreteria, 600 k yeso, 150 k jabón, 300 k tablillas de pino, E. Anduiza.

Balandra *SAN PEDRO*. Para *Lequeitio*: 131 k aguardiente, Testamentaria de E. Uralde; 38 k alcohol, Barandiarán y Compañía; 137 k café, 153 k bacalao, 180 k azúcar, Simón-Martínez y Córdoba; 30.000 k carbón, 100 k tejidos, 100 k colofonia, 320 k habas, 100 kilos vino, 30 k madera de pino, 305 k varios, C. Egurrola.

Balandra *CHURRUCÁ*. Para *Lequeitio*: 540 k licores, A. Iturraspe; 91 k café, 1.192 k azúcar, V. Urigüen; 175 k aguardiente, J. Suárez Llaguno; 5.500 k hojalata, 500 k aceite, 3.000 k harina, 400 k salvado, 50 k alambre, 500 k madera de pino, G. Acarregui.

Balandra *UNION N.º 2*. Para *Lequeitio*: 25 k anisado, A. Arrarte; 265 k licores, 684 k jabón, 66 k bujías, 67 k vinos de postre, 34 kilos conservas vegetales, Testamentaria de E. Uralde; 6.000 k carbón, 4.000 k harina, 80 k alambre, 600 k vino, 400 k pipería, 400 k aceite, 40 kilos ferreteria, 600 k madera de pino, R. Marcue; 81 k café, 856 kilos azúcar, 13 k chocolate, Hijos de Zuricalday.

Balandra *BIZKAYA*. Para *Bermeo*: 385 k sal sosa, 120 k jabón, 5.200 k vino, 2.130 k aceite común, 130 k aceite mineral, 1.000 kilos harina, 900 k salvado, 240 k virzay, 800 k yeso, 100 k alambre, 300 kilos maíz, 240 k habas, 420 k patatas, 420 k chapas de hierro, 100 k bacalao, 180 k varios, J. Fradua.

Vapor *CACO BLANCO*. Para *Santander*: 2.894 k hierro en barras, Fábrica de San Francisco; 8.450 k id. id., La Basconia.

Para *Sevilla*: 5.415 k papel de liar, L. Landaluce; 1.496 k hierro forjado, Yanke Hermanos; 534 k hierro forjado, Z. Andrés y Uriéaga; 570 k toldos, Aspiazu, Otero y Compañía; 319 k aceite mineral, 75 k borras de algodón, 388 k pinturas, 200 k minio, 300 k cal, 8 k palos, 18 k escobas, 672 k parrillas de hierro, 32 k planchas de zinc, 50 k lona, 7 k tubos de níquel, 505 k jarcia, Bergé y Compañía; 504 kilos vino blanco, Viuda é Hijo de J. Iturriagaotia; 6.500 kilos harina, E. Coste y Vildósola; 600 kilos pipería, B. Santibañes; 1.000 k id., J. de Goiri; 12.000 k id., Viuda é Hijos de A. Zuñiga; 1.200 k clavos de hierro, Alambres del Cadagua; 1.000 k pipería, Testamentaria de E. Uralde; 3.520 k hojalata, R. Rochelt é Hijos; 6.348 k hierro en vigas, 10.000 k hierro en lingotes, Fábrica de San Francisco; 516 k vino, Bodegas Bilbainas; 2.233 k pipería, J. Barandiarán; 200 k garbanzos, J. M. Carrasco; 493 k papel de lija, Sociedad Productos para Pulimento; 2.880 k alambre de hierro, 5.335 k clavos de hierro, F. L. Dubus; 171 k chapa de latón, 4.608 k tubos de hierro, Earle, Bourne y Compañía; 400 kilos pipería, F. González; 300 kilos aceite mineral, Albizuri y Compañía; 3.580 k clavos de hierro, Central Internacionales; 2.800 k alambre de hierro, Barber Hermanos; 8.326 k tubos de hierro, Sociedad Tubos Forjados; 1.000 kilos pipería, V. Oscoz; 1.225 kilos id., L. García; 391 k cambios de vía, Orenstein y Koppel-Arthur Koppel; 4.400 k higos, S. S. Balza; 25.719 kilos papel para envolver, La Papelera Española; 630 kilos sacos vacíos, La Conchita; 2.400 k hierro laminado, 11.200 k hojalata, La Basconia; 11.260 k cubos de hierro, 46.200 k hojalata, 100.000 kilos hierro en lingotes, 79.938 kilos hierro y acero en barras, chapas, vigas y carriles, Altos Hornos de Vizcaya.

Para *Málaga*: 716 k clavos de hierro, Yanke Hermanos; 2.310 kilos hierro forjado, Z. Andrés y Uriéaga; 1.000 kilos pipería, B. Santibañes; 1.600 kilos alambre de hierro, Alambres del Cadagua; 1.030 kilos acero fundido, Talleres de Deusto; 205 k papel de lija, Sociedad Productos para Pulimento; 195 k tubos de latón, Earle, Bourne y Compañía; 12.385 k hierro en barras, Sociedad Fábrica de San Francisco; 360 k clavos de hierro, Central Internacional; 23.155 k papel, La Papelera Española; 1.729 k papel para envolver, Fábrica de Bolsas de Villava; 4.310 k hierro laminado, 1.900 k cubos galvanizados, 2.200 kilos hojalata, La Basconia; 145.901 k hierro y acero en barras y chapas, Altos Hornos de Vizcaya.

Para *Alicante*: 16.500 kilos cal, Viuda é Hijos de L. Castillo; 651 kilos papel de liar, L. Landaluce; 47.950 k hierro en barras, Fábrica de San Francisco; 1.100 kilos depósitos de hierro, I. Ituarte; 615 kilos canas de hierro, M. Ibáñez; 990 k clavillo de latón, Pradera Hermanos y Compañía; 754 k hierro forjado, Z. Andrés y Uriéaga; 1.100 k clavazón, F. L. Dubus; 4.468 k tubos de hierro, Sociedad Tubos Forjados; 21.838 k papel para imprimir, La Papelera Española; 3.218 k papel para envolver, Hijos de E. Lastra; 240 k sacos

vacios, 1.337 k trozos de arpillera, La Conchita; 700 k cubos galvanizados, 6.690 k hierro laminado, La Basconia; 33.000 k hojalata, 13.440 kilos hierro en barras y vigas, 50.000 k hierro en lingotes, Altos Hornos de Vizcaya.

Para *Valencia*: 426 kilos cigarrillos, Fábrica de Tabacos; 10.252 kilos papel de liar, 40 kilos id. para empaques, L. Landaluce; 752 kilos hierro manufacturado, Yanke Hermanos; 6.500 k hojalata, R. Rochelt é Hijos; 25.000 k alambre de hierro, Alambres del Adagua; 880 k clavillo de latón, Pradera Hermanos y Compañía; 1.500 kilos pipería, Flaño Hermanos; 11.700 k flejes de acero, Hijos de R. García; 266 k k rollos de latón, Earle, Bourne y Compañía; 4.480 kilos clavos de hierro, Central Internacional; 1.900 kilos pipería, Eguillor, Bernaola y Compañía; 32.278 k papel, La Papelera Española; 2.000 k cubos galvanizados, La Basconia; 1.850 k hojalata, 60.100 k hierro en barras, vigas y chapas, Altos Hornos de Vizcaya; 5.735 k hilaza de yute, Rica Hermanos y Compañía; 50.000 kilos sulfato de amoníaco, Sociedad Anónima ros.

Para *Barcelona*: 450 k cubetas y sifones de barro, 50 k tapas de madera, Viuda é Hijos de L. Castillo; 20.010 kilos sulfato de sosa, Sociedad General de Industria y Comercio; 672 k tubos de hierro, M. Ibáñez; 4.979 k flejes de hierro, Unión Cerrajería; 2.418 k tirafondos de hierro, Orenstein y Koppel-Arthur Koppel; 774 k perfumiería, S. de Orive; 169 k pipería, S. Gómez; 38.672 k hierro y acero en barras y flejes, Hijos de R. García; 1.138 k alambre, F. L. Dubus; 1.200 k pipería, S. Unzué; 20.660 k palanquilla, 37.150 k hojalata, 7.400 k chapa de hierro, 5.600 k hierro en barras, 51.654 k tochos, La Basconia; 680 k depósitos de hierro, Sociedad Aurrerá; 294.984 kilos hierro y acero en varras, vigas, chapas, rollos, etc., 250.000 kilos hierro en lingotes, 27.300 k hojalata, Altos Hornos de Vizcaya.

Patache JUVEN PEREGRIN. Para *Gijón*: 40.000 k cenizas de pirita, Sociedad General de Industria y Comercio.

Vapor SANTOÑA. Para *Castro Urdiales*: 25.000 k vino común, 1.800 k salvado, 100 k báscula, D. Urquiza.

## Máximo Teickner

Plaza del Ensanche, A. L.

Importación de Primeras Materias para Abonos

Superfosfatos, Escorias Thomas, Nitrato de Sosa, Sulfato de Amoníaco, Sales Potásicas, Nitrato de Cal, Cianamide, — Sulfato de Cobre, Caldo Bordelés «G. Marqués» —

## Almacén de maderas finas,

tales como: Roble de Hungría y de América, Caoba de Cuba y de México, Cedro de Cuba, Nogal Americano y Saten, Teka de Moulmein y de Java, Palosanto, Elano, Amaranto, etc. etc.

Pino del Norte y de América. Gran Fábrica de Entarimados finos (parquets). Especialidad en parquets sobre betún asfalto, muy recomendables para Iglesias, hospitales, casinos, centros de enseñanza, etc. etc.

**TOMAS ECHÉVERRÍA**

ZABALBIDE. — Teléfono 150

La renombrada marca original

### Avenarius Carbolineum

en uso desde hace mas de 30 años, es un preparado antiséptico eficazísimo

para la conservación de la madera

á la cual preserva de la podredumbre y de los insectos xilófagos.

Depósitos en España:

Viuda de Pablo Haehner, BILBAO.

Sociedad de Suministros Industriales en MADRID, Plaza del Progreso, 8.

R. Cumellas, BARCELONA, Rambla de Cataluña, 6

Martín Marten, SEVILLA.

Montiña Hermanos, MALAGA.

## Grand Hotel Vizcaya

BILBAO

Plaza Nueva y Fueros

Nueva restauración completa. Habitaciones pintadas al esmalte. Teléfonos en todas las habitaciones. Ascensores y calefacción central. Precios en pensión especiales á familias. — — Habitaciones á 6, 8, 10 y 15 pesetas. Banquetes desde 6 pesetas cubierto. Coches é intérprete á las Estaciones. — — — — — Unico Hotel en Bilbao que tiene en planta baja cocinas, sala de recibo, oficinas y un salón para 150 cubiertos. — — — — —

IBARRA Y COMPAÑÍA

ANTES

COMPAÑIA VASCO-ANDALUZA

SERVICIO BISEMANAL  
DE VAPORES DE ESCALA FIJA DE  
BILBAO A MARSELLA

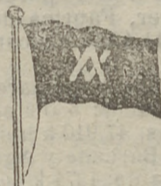

VAPORES	Ts. r.	VAPORES	Ts. r.
Cabo Cullera.....	2246	Cabo Roca.....	1552
Cabo Blanco.....	2169	Cabo Corona.....	1531
Cabo Sacratif.....	2160	Cabo Oropesa.....	1522
Cabo Plata.....	2002	Cabo Toriñana.....	1506
Cabo Carvoeiro.....	1998	Cabo Nao.....	1495
Cabo San Martín.....	1861	Cabo Ortegá.....	1458
Cabo San Vicente.....	1726	Cabo Creux.....	1421
Cabo Higuera.....	1700	Cabo Espartel.....	1249
Cabo Palos.....	1697	Itálica.....	1070
Cabo San Antonio.....	1691	Cabo Silleiro.....	966
Cabo Quejo.....	1691	Cabo Prior.....	966
Cabo Peñas.....	1691	Vizcaya.....	531
Cabo Santa Pola.....	1626	La Cartuja.....	504
Cabo San Sebastián.....	1.63	Triana.....	748

### Línea de Bilbao á Marsella

Salida de Bilbao todos los jueves para los puertos de Santander, Coruña, Carril, Vigo, Huelva, Cádiz, Málaga, Almería, Cartagena, Alicante, Valencia, Tarragona, Barcelona, Palamós Celta y Marsella.

El primero y tercer jueves de cada mes se recibe también carga para los puertos de Algeciras, Adra, Motril, Aguilas, Garrucha, San Feliú de Guixols y Melilla.

El Jueves 12 de Mayo saldrá de este puerto el vapor

### CABO PEÑAS

Su capitán, Bordallo.

Admite carga y pasajeros para los puertos citados.

### Línea rápida de Bilbao á Barcelona

Salida de Bilbao todos los domingos para los puertos de Santander, Sevilla, Málaga, Alicante, Valencia y Barcelona.

El itinerario de esta línea está hecho de manera que, salvo circunstancias imprevistas, el viaje de nuestro puerto al de Barcelona y viceversa, se haga en 14 días.

El Domingo 15 de Mayo saldrá de este puerto el vapor

### CABO LA PLATA

Su capitán, Ferreiro.

Admite carga y pasaje para dichos puertos.

Para tratar de carga ó pasaje dirigirse á los consignatarios, Bergé y Compañía—Gran. Via, 5, principal.

Tipografía y Estereotipia de la REVISTA BILBAO



## Laboratorio Químico

de  
A. AMOUROUX  
Ingeniero Químico

Y  
L. FONTAINE  
Ingeniero Agrónomo

Especialidad de análisis Minerales y metalúrgicos

**HUELVA**

CALLE DE SEVILLA 22  
Y 22 DUPLICADO

Abonos, Aguas, etc.

**Arbitrages**

Contratos á precios reducidos

**BILBAO**

27, CALLE COLÓN DE LARREÁTEGUI, 27

## Fábricas de J. Evans y Compañía, de Manchester (Inglaterra)

La Casa más económica y la que en mejores condiciones construye toda clase de Máquinas y herramientas para Fundidores.

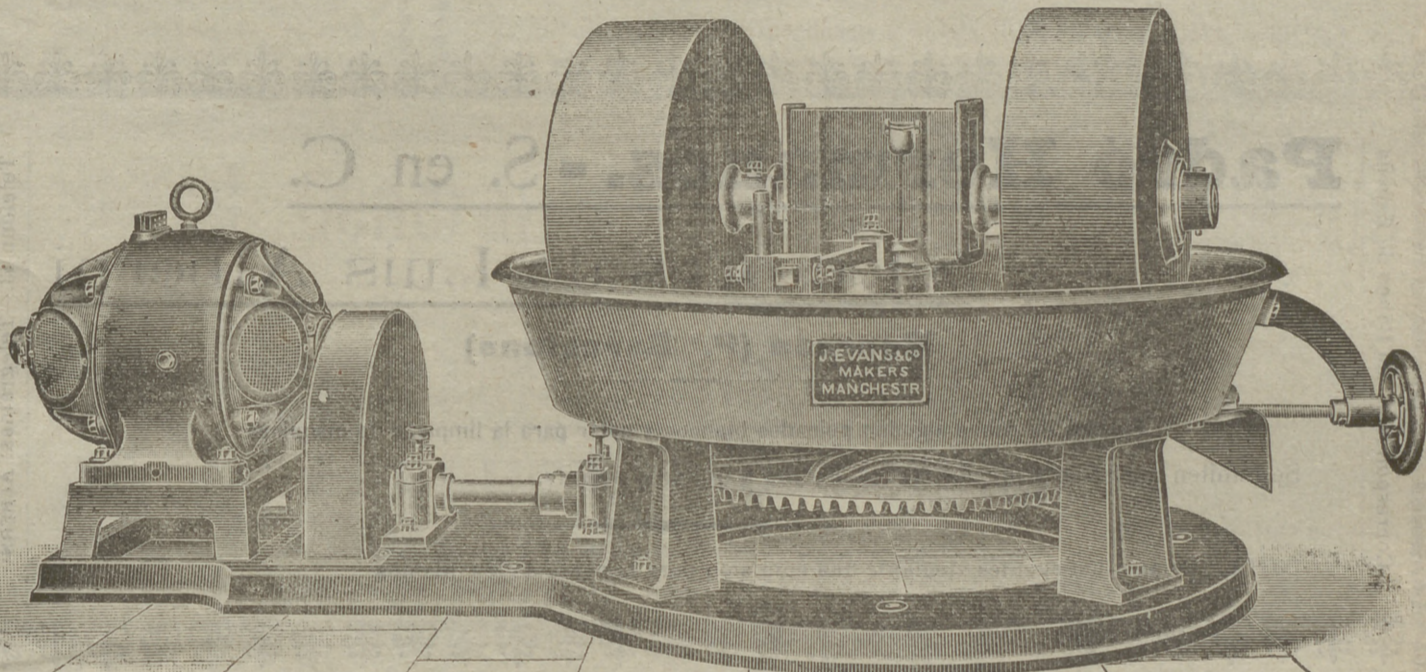

Representante: **Arsenio Alonso**, Hurtado de Amézaga, 6.

Teléfono 1.298. — BILBAO

## Fried Krupp A. G.-Grusonwerk

MAGDEBURG.-BUCKAU (Alemania)

Maquinaria para el beneficio de minerales, molinos y trituradoras para toda clase de materias.

**Grúas á vapor, hidráulicas y eléctricas, Cargaderos mecánicos**

Instalaciones completas de fábricas de cemento, material refractario, abonos minerales, aceites, linoleum, gomas, cables, material de plomo, etc.

Representante para el Norte de España:

**LEOPOLDO LEWIN.—San Sebastián**

Establecimiento Tipográfico  
DE LA  
**REVISTA BILBAO**

IBÁÑEZ DE BILBAO, 6

Se hacen toda clase de trabajos de Imprenta y Litografía.

**Especialidad en los comerciales**

Precios excepcionales para los suscriptores y anunciantes de la REVISTA.

Documentos para el despacho de buques por la Aduana.

**FABRICA DE HIERRO Y ACERO**

"SAN PEDRO" DE ELGOIBAR

— DE —

**Hijos de Romualdo García**

BILBAO

ALTOS HORNOS al carbón vegetal.  
HORNOS DE ACERO, Siemens-Martin.  
LAMINACION de perfiles corrientes.  
Especialidad en FLEJES.

**Padró Hermanos. - S. en C.**

**Sucesores de Luis Alberni**

**Manresa (P.<sup>a</sup> Barcelons)**

Fábrica de cabos algodón peinados blancos y color para la limpieza de máquinas

Se remiten muestras y precios franco destino á quien lo solicite.

NOTA. Se admiten agentes mediante una comisión para la venta de los mismos.

Corresponsales del Banco de España

Teléfono 43. — Telegramas: ALBERNI

**Eduardo Márquez**

**Iturriza, 5-Bilbao**

Compra y venta de metales.

**Carbón de vapor**

de superior calidad

**MARCA BENTINCK**

Se ruega á los importadores pidan este carbón á sus *corresponsales de Newcastle*. Con cribas mecánicas á percusión modernas y limpia esmerada á mano se obtiene, al embarque sobre vagones, un carbón fuerte de primera, libre de polvo é impurezas.

Producción diaria, mil toneladas.

**Compañía Trasatlántica**

Servicio directo de Bilbao para Habana y Veracruz

El día 17 de Mayo saldrá de este puerto el vapor

**Reina María Cristina**

Capitán, F. Aldámiz.

para Habana y Veracruz. Combinaciones para el litoral de Cuba, Isla de Santo Domingo, Centro América y Norte y Sur del Pacífico.

El día 30 de Mayo saldrá el vapor

**Ciudad de Cádiz**

Capitán, F. Calzada.

directamente para Santa Cruz de Tenerife, Montevideo y Buenos Aires.

Para precios y condiciones, dirigirse á los agentes de la Compañía Sres. Bergé y Compañía, Gran Vía, núm. 5 pral.

# AURORA

Compañía Anónima de Seguros

Capital suscrito. 10.000 000 de ptas.

Capital desembolsado 3.000 000 de »

Inscripta en el Registro del Ministerio de Fomento, por R. O. de 7 de Julio de 1909.

DOMICILIO SOCIAL:

BILBAO. — ESTACIÓN, 5

En el edificio de su propiedad

SEGUROS DE

INCENDIOS

COSECHAS

Y MARÍTIMOS

Publicado este anuncio con la autorización de la Inspección General de Seguros del Ministerio de Fomento, fecha 29 de Septiembre de 1909.

# ALTOS HORNOS DE VIZCAYA BILBAO

Sociedad anónima. — Capital Social: 32.750.000 Ptas.

Fabricas de hierro, acero y hojalata en Baracaldo y Sestao

Lingote al cok de calidad superior al Bessemer y Martin-Siemens

*Hierros pudelados y homogéneos en todas las formas comerciales.*

ACEROS BESSEMER, SIEMENS-MARTIN Y TROPENAS

en las dimensiones usuales para el comercio y construcciones.

Fabricación especial de hojalata.—Cubos y baños galvanizados.—Latería para fábricas de conservas.—Envases de hojalata para diversas aplicaciones.—Impresión sobre hojalata en todos colores.

Dirigir toda la correspondencia á ALTOS HORNOS DE VIZCAYA.—BILBAO

## Carriles Vignole

PESADOS Y LIGEROS, PARA FERROCARRILES, MINAS Y OTRAS INDUSTRIAS

Carriles Phoenix ó broca para tranvías eléctricos —Viguería para toda clase de construcciones. — Chapas gruesas y finas. — Construcciones de vigas armadas para puentes y edificios.—Fundición de columnas, calderas para desplantación y otros usos y grandes piezas hasta de 20 toneladas

# Sociedad General de Industria y Comercio

CAPITAL 25 MILLONES DE PESETAS

11, Villanueva, 11

MADRID

FABRICAS EN BILBAO—OVIEDO—MADRID—SEVILLA—CARTAGENA Y LISBOA

— GRAN PREMIO Exposición Universal de Lieja 1905 (LA MAS ALTA RECOMPENSA)

## PRODUCTOS QUÍMICOS

Superfosfatos-Nitrato de sosa-Sales de potasa-Sulfato de amoniaco-Sulfato de sosa-Glicerina-Acido sulfúrico anhidro  
Acido sulfúrico ordinario-Acido nítrico-Acido clorhídrico

ABONOS para todos los cultivos y adecuados á todos los terrenos

Villanueva, 11, - MADRID

Dirección postal: Apartado 34.

Dirección telegráfica y telefónica: GEINCO-MADRID

# TALLERES DE ZORROZA

OFICINAS: ZORROZA, BILBAO.—TELEGRAMAS: ZORROZA, BILBAO

CONSTRUCCIONES DE PUENTES, calderas de vapor, suelos de hierro, columnas y armaduras para edificios.

MÁQUINAS DE VAPOR, turbinas, tornos, máquinas para hacer remaches, taladros de pared, bombas de varios sistemas, transmisiones de movimiento.

MATERIAL PARA LA EXPLOTACIÓN DE MINAS, tambores y frenos para planos inclinados, templadores para idem, vagonetas y volquetes para transportes de mineral.

HORNOS DE CALCINAR

Instalaciones completas de LAVADEROS DE CARBÓN

GRÚAS DE CORREDERA para talleres, con movimiento á mano y por transmisión por cable, grúas para muelles, montacargas con freno automático.

COLUMNAS DE FUNDICIÓN sencillas y de adorno.

MATERIAL FIJO PARA FERROCARRILES, cambios de vía, placas giratorias, semáforos, tanques, etc.

LLAVES de paso de todas dimensiones para conducciones de agua á vapor.

*Informes y presupuestos francos á quien los pida*

# VICENTE CORREAS

CORREDOR MARÍTIMO

Sworn Ship Broker

Despacho de buques

BILBAO

## Interesante á la Industria

Desincrustante Marco Olmos

CON REAL PRIVILEGIO DE INVENCIÓN.—FUERZA DE VAPOR

A los Sres. Armadores, Industriales, Maquinistas y Compañías de ferrocarriles se les recomienda el ya acreditado

DESINCRUSTANTE MARCO OLMOS

que tan maravillosos resultados obtiene, pues á la par que quita las antiguas incrustaciones, evita la formación de las mismas en toda clase de calderas sin atacar en lo más mínimo á ninguna clase de metal.—Depositarios y representantes únicos en Bilbao

AMANN Y GAÑA.—AYALA

# Sociedad Anónima TALLERES DE DEUSTO

FABRICACION DE ACEROS Y HIERROS MOLDEADOS

sistemas **SIEMENS** y **ROBERT**

Piezas de Forja, etc., etc.

APARTADO NÚMERO 41 "Talleres de Deusto"-Bilbao  
DIRECCIÓN TELEGRÁFICA:

## APLICACIONES

**Para la Agricultura.**—Raspas, Rastrillos, Azadas, Azadones, Piezas de Arados, Rejas, Vertederas, etc., etc.—**Para Minas y Ferrocarriles**—Ruedas, Ejes-montados, Cruzamientos, Cambios de vía, toda clase de piezas para Vagones, etc.—**Para Constructores.**—Cilindros de prensas hidráulicas, Acumuladores, Bombas, Engranajes, Cilindros de laminación etc.—**Para Maquina.**—Rodas, Codastes, Hélices-ejes, Anclas, Barbotones, Estopores, etc.—**Para Tranvías.**—Cambios de vía, Corazones, Ejes, Trucks de todos sistemas, etc.—**Para Industrias Eléctricas.**—Inductores, Piezas polares, Núcleos de imanes, etc.

ESPECIALIDAD EN RUEDAS Y EJES MONTADOS

Toda clase de piezas sobre modelo ó planos

## Ropeways, Limited 2 & 3, Eldon St. Londres

### TRANVIAS AÉREOS

Con el sistema ROE se emplea un solo cable completamente engrasado que garantiza una duración extraordinariamente larga del mismo, y se dominan grandes pendientes y trozos larguísimos con completa seguridad y gran economía en caballetes, transportando grandes cantidades de cualquier material á precios muy económicos.

Transporta desde 20 à 2.000 toneladas diarias

Numerosas instalaciones en España  
y demás países del mundo

Para presupuestos y folletos ilustrados dirigirse á

Calle Particular de Allende, Chalet, 4.—Bilbao

TELEGRAMAS { ROPEWAYS, LONDON  
{ ROPEWAYS, BILBAO. TELÉFONO N.º 911

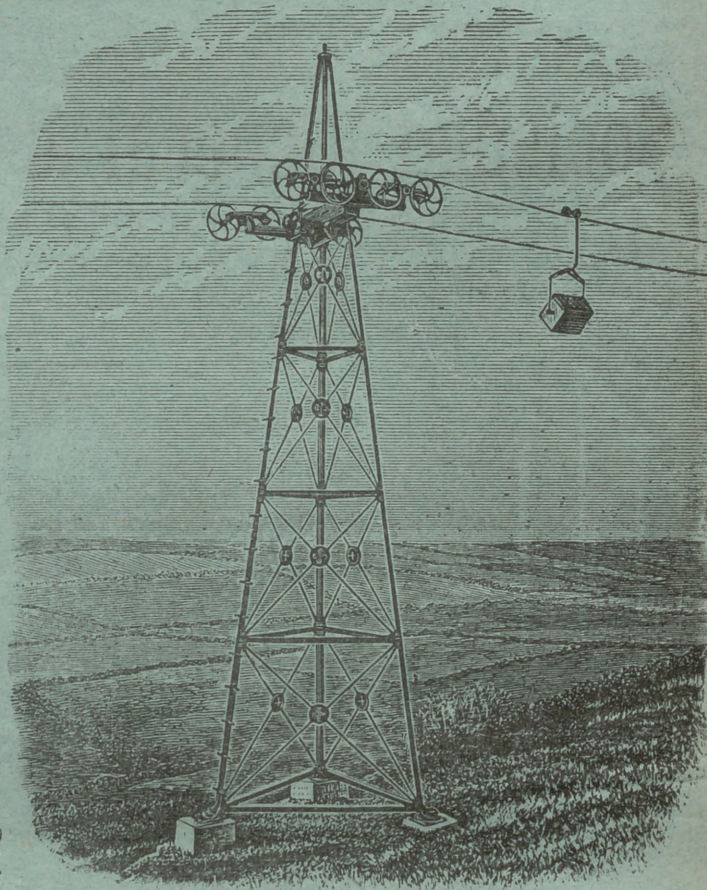

Máquinas **Singer** y **Wheeler & Wilson** para coser  
Exclusivas de la *Compañía Singer de máquinas para coser*

TODOS LOS MODELOS A PESETAS 2,50 SEMANALES

Pídase el catálogo ilustrado que se da gratis

MÁQUINAS PARA TODA INDUSTRIA EN QUE SE EMPLEE LA COSTURA.—Se ruega al público visite nuestros establecimientos para examinar los bordados de todos estilos; encajes, realce, matices, punto vainica, etc., ejecutados con la máquina DOMÉSTICA BOBINA CENTRAL, la misma que se emplea universalmente para las familias en las labores de ropa blanca, prendas de vestir y otras similares.

Establecimientos en todas las principales poblaciones de España

Establecimientos

EN BILBAO

Plaza Circular, 1

Ribera, 5

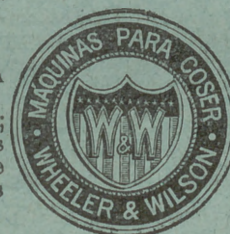

Establecimientos

EN BILBAO

Plaza Circular, 1

Ribera, 5



## LA RAQUEL



FABRICA DE BOLSAS Y ALMACEN DE PAPEL DE

**RAFAEL COCA**

García Salazar, 12, 14 y 16. — BILBAO