

Octavo año de publicación no interrumpida

# Espectáculos de Madrid

REVISTA DIARIA

GUIA DE LA CAPITAL

= NOVELAS = PASATIEMPOS =

= CRÓNICAS DE TEATROS =

= TOROS =



*Reparto Gratis*

- DIRECCIÓN -  
2- CONDE DE ROMANONES, 2



**MECAPHONE**

EL FONOGRAFO PORTATIL MAS POTENTE  
Y DE MAS CLARO SONIDO

VENTA EXCLUSIVA:

**Unión Musical Española**

Carrera de San Jerónimo, 30, y Preciados, 5 - Madrid

*Perez Durán*

# LA MARAVILLA DEL SIGLO



¿Ha oído Ud. la

## NUEVA GRAMOLA CON CÁMARA ACÚSTICA "REENTRANTE?"

En caso negativo, hágalo en seguida. Acuda sin pérdida de tiempo a un agente nuestro y pida una audición musical con este nuevo instrumento. Al escuchar las primeras notas sentirá usted la sensación de que los artistas se hallan en su presencia. Su ánimo quedará cautivado ante esta nueva maravilla, y radiante de placer deseará usted adquirir este prodigioso aparato, que reproduce todos los sonidos musicales con una precisión verdadera admirable. Una sola audición le convencerá.



# La Voz de su Amo

COMPañÍA DEL GRAMÓFONO, S. A. E.  
AVENIDA DE PÍ Y MARGALL, 1.—MADRID

Fábrica:  
URGEL, N.º 234  
BARCELONA



**DISTRIBUCION DE NUESTRAS TIRADAS**



Todos los días, de doce y media a dos, en los Casinos de Madrid, Bellas Artes, Gran Peña; en los Hoteles Palace, París, Inglés, Reina Victoria, Regina y Principe de Asturias. De cuatro a cinco (tarde), en los siguientes Cafés y de esta forma: *Martes, Jueves y Sábados*, Cafés Oriental, Lisboa, Puerto Rico, Universal y Colonial. *Miércoles, Viernes y Domingos*, Lyon d'Or, Maison Dorée, Café-Bar La Montaña y Norte. Diariamente se reparte en los Bares Villa-Rosa, Plaza de Santa Ana, 17; «Madrid-Sevilla». Echegaray, 21, y en la Peluquería de Moda, Prado, 7. — Lo que avisamos a los señores anunciantes para que lo comprueben.

Para toda clase de anuncios y propagandas diríjense a la Dirección:

**2, Conde de Romanones, 2**

**HORARIO DE TRENES**

NORTE		Salida	Llegada
Madrid a			
Mixto a Hendaya	6	19,40	
Rápido Santander-Gijón	9	22,15	
Idem a Hendaya y Zamora	9,50	20,35	
Idem a Hendaya y Zamora	10,05	21,20	
Mixto a Coruña	10,25	14,50	
Rápido a Bilbao	13	22,50	
Expreso a Galicia	19,20	9,40	
Correo a Santander	19,30	8,15	
Idem a Galicia	19,40	7,45	
Expreso a Asturias	20,15	8	
Surexpreso a Hendaya	20,30	9,15	
Expreso a Santander	20,45	10,25	
Mensajerías a Venta de Baños	20,50	5	
Expreso a Bilbao	22	9	
Idem a Bilbao-Salamanca	22,30	7	
Correo a Irún	22,45	0	
NORTE CERCANIAS			
Mixto a Avila y Cercedilla	6	19,40	
Tranvía a El Escorial	6,50	11,10	
Ligero a Segovia	7,30	19,55	
Idem a Segovia	7,50	20,25	
Idem a Avila	8,15	20,10	
Tranvía a Avila-Cercedilla	10,10	8,48	
Idem a Pozuelo	12,45	21,45	
Ligero a Cercedilla-Navalperal	14,10	21,55	
Tranvía a Pozuelo	16,35	17	

*Sigue en la cuarta plana.*

**ARMENGOL**  
ACREDITADA Y ANTIGUA LANERIA  
Y COLCHONERIA

Grandes existencias en lanas y telas adamasca-  
das y listadas para toda clase de colchones.  
Duvels, plumas, miraguanos, borras, zaleas,  
etcétera, etc.

BARQUILLO, 30.—Teléfono 34272

TELEFONO 10251



**NO TIENE SUCURSALES**



Número 44.708

**FABRICA DE IMPERMEABLES FELIX RIESCO**

Impermeables de señora y caballero, 35 pesetas.—Trinchera tres telas, 60 pesetas. Capitas para niños, desde 7,50 pesetas.

Plaza del Progreso, 3.-Madrid

Teléfono 73.666

**NORTE GERCANIAS**

	Salida	Llegada
Ligero a Avila.....	17,10	18
Idem a Segovia.....	18	12
Tranvía a Navalperal.....	18,20	22,50
Ligero al Espinar.....	18,55	23,13
Tranvía a El Escorial.....	19,50	21,05
Idem a Pozuelo.....	21	19,40
Mensajerías a Segovia-Escorial.....	20,50	15,45

**M. Z. A.**

Tranvía a Getafe.....	6,20	7,45
Omnibus a Alicante-Andalucía.....	7	18,45
Idem a Zaragoza-Barcelona.....	7,20	20,50
Expreso a Badajoz.....	8,45	20,45
Idem a Alicante y Valencia.....	9	19,40
Idem a Zaragoza-Barcelona.....	9,40	22
Idem a Andalucía.....	9,50	20,25
Idem a Andalucía.....	10,55	21,05
Mensajerías a Alicante-Cartagena.....	11,10	22,10
Idem a Badajoz.....	12	17,30
Expreso a Zaragoza.....	15,15	15,30
Correo a Badajoz.....	19,45	9,40
Expreso a Zaragoza-Barcelona.....	20,20	9
Correo a Zaragoza-Barcelona.....	20,40	8
Idem a Andalucía.....	21,35	9,10
Expreso a Andalucía.....	21,40	10
Correo-Expreso a Cartagena.....	21,45	8,30
Expreso a Valencia.....	22,10	8
Idem a Sevilla.....	22,40	8,45
Correo-Expreso a Alicante.....	23	7,30
Idem a Andalucía.....	23,25	7

**FABRICA DE PLISADOS  
PEDRO FORASTE**

Plisados fantasía y especialidades  
Bordados.--Vainicas.--Incrustaciones  
:-- VISITE ESTA CASA :--

PLAZA DEL PROGRESO, 3

**M. Z. A. CERCANIAS**

Omnibus a Toledo.....	7	11,20
Expreso a Toledo y Cuenca.....	9,10	17,15
Omnibus a Cuenca.....	17,15	10,40
Idem a Aranjuez.....	13	8,30
Correo a Cuenca.....	18,30	22,10
Tranvía a Getafe.....	6,20	7,45
Omnibus a Toledo.....	7,45	14,35
Tranvía a Getafe.....	9,25	13,15
Mensajerías a Toledo.....	12	17,30
Tranvía a Getafe.....	14,15	10
Correo a Toledo.....	18,10	9
Tranvía a Getafe.....	19,55	21,20
Omnibus a Toledo.....	21,20	21,45

**OESTE**

Discrecional a Talavera.....	7,25	10,54
Mixto a Cáceres-Lisboa.....	8,45	19,50
Mercancías a Grijón.....	14	0,55
Correo a Lisboa.....	20,25	9,05
Rápido a Lisboa.....	23,28	8,26

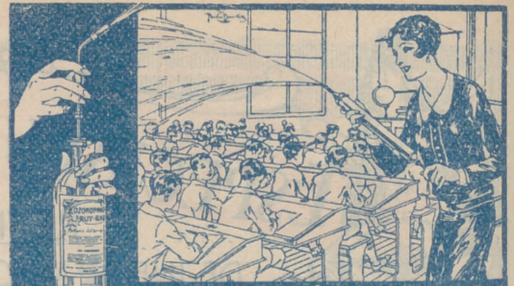

**ASPIRAD SIEMPRE OZONOPINO-  
Y LAVAOIS CON JABON LIQUIDO RUY-RAM  
Y CUMPLERIS CON LOS PRECEPTOS DE LA HIGIENE Y DE INFECCION  
ISIDORO RUIZ-CARRETA, 37-PRAL MADRID.**

**LA CORUÑA  
MARTIN NAVAZO**

Vinos - Restaurant - Cervezas - Licores de todas las marcas - Mariscos del día - Aperitivos y bocadillos  
:-- La Peña más clásica :--

4, CALLE DE ALCALA, 4

**HOTEL HISPANA  
Casa de primer orden. Todo confort**

Teléfono en todas las habitaciones  
Restaurant. Se sirven cubiertos aparte.  
AVENIDA PIY MARGALL, 22  
GRAN VÍA.—TELÉF. 16072.—MADRID

**SERVICIO DE CORREOS**

**CENTRAL DE CORREOS (PLAZA DE CASTELAR)**

**ESTAFETAS URBANAS**

Núm. 1 Jorge Juan, 20 y 22.—2 General Zabala, 14 (Prosperidad).—3 Santa Engracia, 155.—4 Florida, 7.—5 Carrera de San Francisco, 17.—6 General Oráa, 8.—7 Santa Isabel, (esquina a Bumen).—8 Ronda Conde Duque, 11.—9 Herófila, 30.—10 Fuencarral, 138.—11 Paseo de Extremadura, 23.—12 Magdalen, 12.—13 Lozano, 14 (Guindalera).—14 Montalbán, 1 (Central).

**SERVICIO DE TRANVÍAS**

**Sitios de recogida:** Estación del Norte.—Atocha (puerta y glorieta).—Plaza de Castelar.—Puerta del Sol (frente a Gobernación y esquina a Corretas).—Nicolás María Rivero (esquina a San Jerónimo).—Plaza de la Independencia.—Claudio Coello (esquina a Alcalá).—Red de San Luis.—Princesa (cruce con Marqués de Urquijo).—Plaza Mayor.—Cuatro Caminos y Ventas del Espíritu Santo. Horas: de 8 a 12 y media de la mañana y de 4 a 8 y media de la tarde.

**ESTACIÓN DEL NORTE**

**Horas de recogida:** de las 16 a las 21.50.  
**Cartas.**—Cinco minutos antes de la salida de los trenes.  
**Impresos.**—Desde las 16 hasta las 18.  
**Certificados y Valores.** Correo de Galicia, hasta las 16.40. Correo de Santander 17.—Correo de Asturias, 18.40.—Extrés de Irún, 21.00.—Correo de Irún, 21.30.—Mixtos de Galicia, Asturias y Santander, 21.00.  
**Horas de recogida de las cartas.**—Galicia, a las 15.40. Asturias y Santander, 16.40.—Aragón y Cataluña, 17.05.—Tajo (áceres) y Exremadura, 17.30.—Alicante y Murcia, 17.55.—Valencia, 19.10.—Andalucía, 19.30.—Norte y Extranjero, 21.00.  
**Cartas certificadas.**—De 9 de la mañana a 12 de la noche. Para que sajan en los correos de día, precisa certificar dos horas antes de la salida de los trenes correos. En otro caso, utilícense las Estafetas de alcance de las Estaciones del Norte y Mediodía. Para el Extranjero, de 9 a 5 y de 7 a 12 de la noche.  
**Valores declarados.**—De 10 de la mañana a las 17.30, a excepción de Galicia, Asturias y Santander, a las 15.00. Aragón y Cataluña, a las 16.30.—Andalucía y Norte, a las 18.—Caja: de 11 a 17.—Dominios, de 11 a 13.  
**Impresos certificados.**—(Por la calle de Montalbán, en el Pasaje, a la izquierda).—Líneas de Galicia, Asturias, Santander, Sagua y Salamanca, de 10 a 13.30.—Líneas de Aragón, Exremadura, Tajo, Mediterráneo y Cuenca, de 10 a 14.50.—Líneas de Andalucía, Norte, Almorox y Colmenar, de 10 a 15.50. Estas horas son para el público que imponga de 1 a 8 certificados. Siendo más de 3, precisa relación por duplicado y sólo de 10 a 13.00, para el extranjero de 9 a 12.  
**Lista de Correos.** De 9 de la mañana a 6 de la tarde.

**ESTACIÓN DEL MEDIODÍA**

**Horas de servicio.**—De las 16.30 a las 21.30.  
**Cartas.**—Has a diez minutos antes de la salida de trenes.  
**Periódicos e impresos.**—Cuenca, hasta las 16.40.—Aragón, hasta las 17.30.—Demás líneas, hasta las 18.  
**Certificados y valores.**—Cuenca, hasta las 16.40.—Aragón (extrés), 17.30.—Aragón (correo), 17.45.—Extremadura, 18.00.—Andalucía (extrés), 19.30.—Alicante y Cartagena, 19.45.—Andalucía (correo), 20.10.—Valencia (extrés), 20.45.

**LA REGIONAL**

VINOS FINOS DE MESA : : : SERVICIO A DOMICILIO

Gran vino «EL PADRE ETERNO»

: : y blanco «LA PALMA» : :

1, LOS MADRAZO, 1.—TELEF. 13563

**GOBIERNO ESPAÑOL.—MINISTERIOS**

Presidencia del Consejo de Ministros, Paseo de la Castellana, 3, teléfono 30165.—Ministerio de Estado, Plaza de las Provincias, 1, teléfono 52849.—Economía Nacional, Paseo de Atocha, 1 y 3, teléf. 73569.—Ministerio del Ejército, Alcalá, 53, teléfono 16552.—Ministerio de Fomento, Paseo de Atocha, 53, teléfono 73040.—Ministerio de Gobernación, Puerta del Sol, 7, teléfono 53037.—Ministerio de Hacienda, Alcalá, 11, teléfono 11370.—Instrucción Pública y Bellas Artes, Alcalá, 34, teléfono 11667.—Ministerio de Justicia y Culto, San Bernardo 47, teléfono 14945.—Ministerio de Marina, Paseo del Prado, 3, teléfono 70412.—Trabajo y Previsión, Marqués de la Ensenada, 8, teléfono 33391.

**VILLA-ROSA RESTAURANT**

El mejor y más típico en su género y el preferido por la buena Sociedad

**SERVICIO PERMANENTE PLATO DEL DIA SERVICIO A LA CARTA**

: : Visite usted VILLA-ROSA : :  
 Plaza del Príncipe Alfonso, 17. — Teléfono 12270

**SASTRERIA GALINDO**

**CORTE REGIO**

TRAJES ULTIMA MODA



GABARDINAS y TRINCHERAS

SE ADMITEN GÉNEROS PARA SU CONFECCIÓN  
 8, Concepción Jerónima, 8. — Teléfono 72746

**VIVA MADRID! CERVEZAS LICORES EL RESTAURANT DE MODA**

Café exprés superior.—Cazuelitas variadas diariamente.

El mejor vino de Valdepeñas lo encontrará aquí  
 7, MANUEL FERNÁNDEZ Y GONZÁLEZ, 7  
 : : (ANTES VISITACION) : :

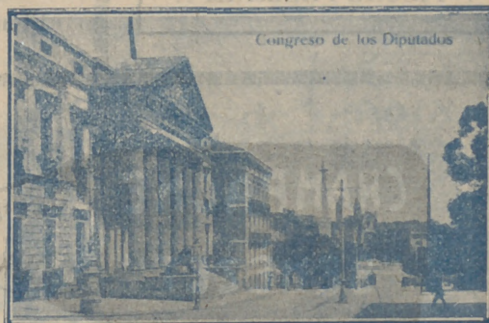

Congreso de los Diputados.—Madrid

# ALBERTO

Pulseras de pedida  
especialidad



Últimas  
creaciones

7, CARRETAS, 7



## COMEDIA

A las 10,30:

LA PERULERA

¡Gran éxito!

## INFANTA ISABEL

A las 6,30 y 10,30:

OLIMPIA

## ALMA CA

por JUAN ZÚ

SEÑORA LA

El asunto, queridas he ta  
su conveniente desarroll en

Algo escribió sobre ter  
Núñez Topete, no recuen pe  
te no sería en *El Alarid*  
*de la Mondonguería.*

«¿Cómo suelen ir la al  
len estar en él durante tos

He aquí el tema de t  
proceder a tratarlo seámo,  
acontece, implorar los de la  
la gracia humana es co es

Yo recuerdo que al cat  
menzaba a fumar y se  
señoras a la casa del. Seta  
cierto amable recogimie

## Poesías de autores conocidos

Yo, pobrecito, ambulante,  
que recojo en un crisol  
cuanto del mundo destila,  
soy hiel en concentración.

Soy un átomo, soy ráfaga,  
soy un paria, arena soy,  
solo marchó, solo vivo,  
me acompaña mi dolor.

Corro el mundo con mi pena,  
canto con resignación ;

## ESPAÑOL

A las 10,30:

La Prudencia en la mujer

## INFANTA BEATRIZ

El sábado, 27, Presentación de  
la Compañía de **FERNANDO  
SOLER** con «TIC-TAC»  
(Estreno)

## CALDERON

A las 6,30: El Cardenal  
A las 10,30:

El Abuelo

## FUENCARRAL

A las 7: Las Pantorrillas.  
A las 10,45: La Bomba  
y Las Mujeres de la Cuesta.

## AVENIDA

A las 6,30 y 10,30:

El amante de Madame Vidal

## PAVON

A las 6,15: El Espía

A las 10,30:

EL EXTRAORDINARIO

CASO DEL

:- FISCAL FREEMAM :-



PENSION R

MANUEL FERNANDEZ VON

PENSION DE DO

TEA



HOY  
 4.259  
 de 1930

# La antigua Cerámica NIVEIRO

## DE TALAVERA

Por mejora y ampliación de local ha trasladado la EXPOSICION y VENTA de sus preciosos e inmejorables artículos a

PASEO DE RECOLETOS, 14

### PRICE

A las 10,30:

Gran velada  
 de boxeo

(Véanse programas)

### COMICO

A las 6,30 y 10,30:

«Las pobrecitas mujeres»

### ZARZUELA

A las 6,30:

La venganza de Don Mendo.

A las 10,45:

¡Esta noche me emborracho!

### REINA VICTORIA

A las 6,45:

Shanghai.

A las 10,30:

El crimen de Juan Anderson

### MARAVILLAS

A las 6,45: El amor que huye.

A las 10,45: ¡Me caso en la Mar!

### GRA METROPOLITANO

Próxima inauguración  
 de la temporada oficial

### JAI-ALAI

Próximamente

Inauguración de la tempora-  
 da oficial con formidables  
 partidos

yo doy mis quejas alviento  
 por dondequiera que voy.

Soy pósitos de amarguras,  
 de tristezas soy cantor,  
 mis cantos con fe se elevan  
 hasta el alcázar de Dios.

*No canto porque bien canto  
 ni porque me oigan la voz,  
 canto porque no se junte  
 la pena con el dolor.*

ANGEL ALFARO

(Continuará)

### MARTIN

A las 6,30:

Cha-ca-chá

A las 10,30:

¡Duro con ellas!  
 y El País de los Tontos



RZAY  
 MADRID

DE DO PESETAS  
 TEL 1921

TARIFAS DE CORREOS

PUNTO DE DESTINO	CARTAS		Tarjetas postales			Sobres monederos y objetos asegurados		Derecho certificado
	Tipo de peso Grs.	Franc. peso Cts.	Senecillas Cts.	Tipo de peso Grs.	Franc. peso Cts.	Cualquier peso Cts.		
Interior de las poblaciones ...	20	15	15	20	15	30 (h)	30 (h)	
Península, islas Baleares, Canarias, posesiones españolas del Norte de Africa y Andorra	25	25	15	25	25	30 (h)	30 (h)	
Portugal, Gibraltar, Filipinas y América ...	25	25	15	»	»	30	30	
Fernando Póo, Annobón, Corisco y demás posesiones del Golfo de Guinea ...	20	30	15	20	30	30	30	
Oficinas españolas en Marruecos y Tángier... Todos los demás países.	30	20 (h)	15	30	20	30	40	

(a) Los primeros 20 gramos son 40 céntimos, y cada 20 gramos que exceda de los 20 primeros, 20 céntimos. (h) Por excepción es de 5 céntimos solamente el importe del certificado para los impresos que contienen libros, sin que haya derecho a indemnización en caso de extravío.



FOTOGRAFIA LAURGRAFF

Magnificas postales desde tres ptas., kilométricos, pasaportes y carnets entregados en el acto.

SE HACEN AMPLIACIONES

42, MONTERA, 42, PLANTA BAJA  
Sucursal: FUENCARRAL, 147

(junto al Teatro Fuencarral)



PARA HOMBRES

Ayer ventrudo, hoy enjuto, es que uso LA FAJA DE JUSTO

JUSTO JUAN

CARMEN, 10 :: MADRID

CASA ADORACION

ULTIMAS NOVEDADES DE PARIS - SOMBREROS PARA SEÑORAS Y NIÑAS

CALLE DEL PRADO, 4 :: TELEFONO 14226

ALGUNOS SERVICIOS DEL AYUNTAMIENTO

Alcaldía-Presidencia, Plaza de la Villa, teléfono 10106.—Comisiones de Concejales, Plaza de la Villa, 5, teléfono 10808.—Tercera Casa consistorial, Plaza de la Constitución, 3, teléfono 10021.

AGUAS POTABLES Y ALCANTARILLADO

Dirección, Plaza de la Villa, 4, teléfono 10922.—Inspección, Casa Cisneros, Plaza de la Villa, 4, teléfono 11227.—Inspección de Alcantarillas, Plaza de la Constitución, 3, teléf. 10012.—Almacenes de la Villa, Santa Engracia, 104, teléf. 30034.—Alumbrado, Dirección, Plaza de la Villa, 5, teléf. 10624.—Arquitectos, Dirección, Plaza de la Villa, 4, teléf. 11406.—Carruajes, Dirección, Plaza de la Constitución, teléfono 11070.—Colegio de Ntra. Sra. de la Paloma, Dehesa de la Villa, teléf. 30410.—Depositaria Municipal, Plaza de la Villa, 5, teléf. 12853.—Ensanche, Jefe Negociado, Ayala, 14, teléf. 52859.—Inspección facultativa, Costanilla de los Angeles, 13, teléfono 13659.—Guardia Municipal, Jefatura, Plaza de la Constitución, 3, teléf. 20021.—Guardia de Caballería, Costanilla de los Desamparados, 15, tel. 10651.—Imprenta municipal, Sacramento, 2, tel. 13337.—Incendios, Dirección, Imperial, 10, tel. 12800.—Laboratorio central, Bailén, 43, tel. 70320.—Puesto de Desinfección, Plaza de San Francisco, 3, tel. 73729.—Limpiezas, Dirección, Imperial, 10, tel. 14630.—Mataderos, Dirección, Paseo de la Chopera, tel. 70116.—Mercado de la Cebada, Plaza de la Cebada, teléfono 70405.—Mercado de los Mostenses, Plaza de los Mostenses, teléf. 15279.—Parques y jardines, Dirección, Parque de Madrid, teléf. 54382.—Puericultura, Casa central, Peñón, 23, teléfono 71341.

DEPOSITO DE LINOLEUM

Artículos de limpieza :: Tubos de goma Hules de mesas y para encerados

FRANCISCO SERRANO

Droguería y Perfumería :: Depósito de suelas y tacones de goma  
- CONDE DE ROMANONES, 11 -  
Teléfono 18557.—MADRID

SE HACEN PLISADOS, VAINICAS E INCRUSTACIONES MECANICAS

LA CASA MAS ANTIGUA DE MADRID

Se hacen toda clase de plisados y en todos los anchos. Unica Casa que tiene siempre las últimas creaciones de Paris

ARTURO HUERTA

FERNANDO VI, 12, PRAL. - TELEFONO 33681

Confitería :: Pastelería :: Fiambres

N I Z A

Especialidades y creaciones para el te y postres

Se sirven LUNCHS

Argensola, 20, y Orellana, 16 :: Glorieta de Bilbao, 7, y Sagasta, 2 :: Teléfono 83253



RECAUDADORES DE ARBITRIOS

Congreso: D. Enrique Conde Salazar, Gobernador, 33, teléfono 17954.—Palacio: D. Ramón Martínez, Fomento, 22, teléfono 17960.—Sanidad, Negociado, Plaza de la Villa, 5, teléfono 50182.

CASAS DE SOCORRO

Buenavista: Castelló, 65, teléfono 52430.—Centro: Navas de Tolosa, 3, teléfono 10025.—Congreso: Fuencarral, 8, teléfono 10048.—Congreso (sucursal): Hermosilla, 51, teléfono 30204.—Chamberí: Eloy Gonzalo, 15, teléfono 30271.—Chamberí (sucursal): Santa Engracia, 130, teléfono 30268.—Hospicio: Augusto Figueroa, 43, teléfono 16139.—Hospital (sucursal): Santa Isabel, 36, teléfono 74424.—Inclusa: Encomienda, 21, teléfono 70254.—Latina: Carrera de San Francisco, 8, teléfono 70050.—Latina (sucursal): General Ricardos, 4, teléfono 70755.—Palacio: Cristino Martos, 5, teléfono 30073.—Palacio (sucursal): Plaza del Puente de Segovia, 3, teléfono 70120.—Universidad: Alberto Aguilera, esquina a Vallehermoso, teléfono 34142.

Tarifa para el servicio de Automóviles.

FRANJAS ENCARNADA Y VERDE

De uno o dos asientos:

Los 800 primeros metros	0'40
Por cada 250 metros más o fracción	0'10
Por cada hora que el coche esté parado	4'00

De tres o más asientos:

Los 800 primeros metros	0'60
Por cada 333 metros más o fracción	0'20
Por cada hora que el coche esté parado	4'00
Despedidos en el tercer límite, se abonará por regreso	1'25

COCHES DE PLAZA

Por carreras.—Una o dos personas	1'25
Por cada asiento más	0'50
Por horas.—Una o dos personas	3'00
Por cada asiento más	0'75

LINEAS DE TRANVIAS

1 Sol-Salamanca	0,15	50 Plaza Mayor-Leganes	0,50
2 Sol-Arguñelles	0,15	26 Cibeleles-Fuente de Toledo	0,15
3 Salamanca-Sol, 0,15.—Sol-Quevedo	0,15	27 Pozas-Sol, 0,15.—Sol-Delficias	0,15
4 Sol-Ventas, 0,20.—Sol-Paradinas	0,15	28 Red de San Luis-Prosp. Iridad	0,20
5 Sol-Paradinas	0,15	29 Puente Vallecas-Antón Martín	0,20
6 Goya-Sol, 0,15.—Sol-Arguñelles	0,15	30 Hipódromo-Chamartín	0,15
7 Sol-Hipódromo	0,15	31 Sol-Diego de León (por S.)	0,15
8 Bombilla-Sol, 0,30.—Sol-Hpno	0,15	32 Santo Domingo-Pozas	0,15
9 Sol-Bombilla, 0,30.—Sol-Norte	0,20	33 Plaza Mayor-Fuente del Angel	0,10
10 Sol-Estación del Norte	0,15	34 C. Caminos-Glorieta de Bilbao	0,10
11 Arrietales-Bilbao-Retiro	0,15	35 Cibeleles-Puente de la Princesa	0,15
12 Sol-Arguñelles (Rosales)	0,15	36 Cibeleles-Goya (final)	0,15
13 Antón Martín-Sol, 0,10.—Sol-Quevedo	0,10	37 Pozas-Plaza de Santa Cruz (por Ventura Rodríguez)	0,15
14 P. Vilis-Sol, 0,25.—Sol-Quevedo-Cuatro Caminos	0,10	38 Prosperidad. P. A. Martínez	0,15
15 P. Vallecas-Sol, 0,25.—Sol-Chamberí-Olavide	0,10	39 Santo Domingo-Pozas, 0,15.—Pozas-Escuela de Agricultura	0,10
16 Sol-Fico, 0,25.—Sol-A. Martín	0,10	40 Puerta de Hierro	0,20
17 C. Caminos-Sol, 0,10.—Sol-Pgs.	0,05	41 Cibeleles-Hipódromo	0,15
18 Obelisco-Sol, 0,10.—Sol-S. Fco.	0,10	42 Cibeleles-Plaza Manuel Becerra	0,15
19 C. Caminos.—P. A. Martínez	0,10	43 Plaza Mayor-Fuente de la Princesa	0,05
20 C. Caminos-Red de San Luis	0,10	44 Plaza Mayor-Mataderos	0,20
21 Sol-Pozas (por Leganitos)	0,15	45 Quevedo-Cibeleles-P. Atocha	0,15
22 Pozas-Sol, 0,15.—Sol-Embajds	0,15	46 Glorieta de Bilbao-Colón-Goya	0,15
23 Sol-Fuente de la Princesa	0,10	47 Glorieta Ruiz Jiménez-Gareta Gaztambide	0,15
24 P. Mayor-Carabanchel Bajo, 0,30.—Carabanchel Alto	0,10		

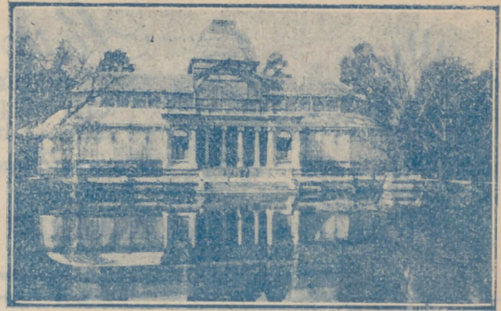

¡¡UN MOMENTO!!



El mayor surtido en plumas estilográficas y lapiceros automáticos.



Palacio de la Estilográfica

Viuda de NAVARRO

5, Preciados, 5

TOME LAS SEÑAS DE ESTA CASA, COMPRE EN ELLA UNA VEZ, Y SERA LA PAPELERIA DONDE SE SURTA SIEMPRE



¡¡ NO LO OLVIDE !!

PALACIO DE LA ESTILOGRAFICA

5, PRECIADOS, 5 - MADRID

TELEFONO 10197



Esmaltes finos artísticos. Esmaltes traslucidos. Sortijas de indios patentadas. Condecoraciones civiles y militares. Escudos Heráldicos. Cartelas en oro y plata para homenajes.

ATOCHA, 5 - Teléfono 17525 - MADRID

IMPRENTA DE LOS HIJOS DE T. MINUESA

Juanelo, 19. :: MADRID :: Teléfono 73.402

SE HACEN TODA CLASE DE TRABAJOS COMERCIALES, LIBROS Y REVISTAS

*Pedro Lapiegue*  
 Horticultor y Floricultor  
**VENTA DE PLANTAS**  
 Y FLORES NATURALES

Ventura de la Vega, 3  
 TELÉFONO 12.237

**MADRID**

Conservación de JARDINES

Construcción



**C. L. A. S. S. A.**

**LINEAS AEREAS SUBVENCIONADAS**  
 SERVICIOS DIARIOS

*Madrid-Sevilla, por 100 pesetas.*  
*Madrid-Barcelona, por 125 ptas.*

EN TRIMOTORES DE SEIS TONELADAS  
 DESPACHOS DE BILLETES:

Madrid: Plaza de la Lealtad, 4.-Teléfono 52922  
 Av. Conde Peñalver, 18.-Teléfono 17552

Barcelona: Fontanella.--Sevilla: Reina Mercedes, 1  
 Teléfono 20780                      Teléfono 21760

**CASA "MERP"**  
 ARREGLA STYLOGRAFICAS  
 ECHEGARAY 7.-Teléfono 10095.-MADRID

**Tarifa general de la Compañía del Metropolitano**  
**Alfonso XIII**

PUERTA DEL SOL A TETUAN DE LAS VICTORIAS, 0,30,  
 CON ESTACIONES EN ALVARDO Y ESTRECHO

E. del Norte	0	30
Quevedo	0	20
S. Bernardo	0	20
Noviciado	0	20
St. Domin.	0	20
Isabel II	5	20
Sevilla	0	20
Banco	0	20
Retiro	25	25
P. Vergara	25	25
Goya	25	25
M. Becerra	30	30
Ventas	30	30
P. Valdeas	30	30
Pacifico	35	35
M. Pelayo	35	35
Atocha	10	10
A. Martín	25	25
Progreso	20	20
P. del Sol	15	15
Gran Vía	15	15
Tribunal	15	15
Bilbao	10	10
Chamberí	10	10
Iglesia	10	10
Ríos Rosas	10	10
C. Caminos	10	10
Estaciones		
Cuatro Caminos	0	0
Ríos Rosas	10	10
Iglesia	10	10
Chamberí	10	10
Bilbao	10	10
Tribunal	10	10
Gran Vía	15	15
Sol	15	15
Atocha	10	10
Noviciado	0	0
St. Domin.	0	0
Quevedo	0	0
Retiro	25	25
P. Vergara	25	25
Goya	25	25
M. Becerra	30	30
Ventas	30	30
P. Valdeas	30	30
Pacifico	35	35
M. Pelayo	35	35
Atocha	10	10
A. Martín	25	25
Progreso	20	20
P. del Sol	15	15
Gran Vía	15	15
Tribunal	15	15
Bilbao	10	10
Chamberí	10	10
Iglesia	10	10
Ríos Rosas	10	10
C. Caminos	10	10

**FABRICA Y ALMACEN DE PIANOS, ORGANOS**  
**Y ARMONIUMS**

**RICARDO RODRIGUEZ**

VENTAS AL CONTADO Y A PLAZOS

Despacho: VENTURA DE LA VEGA, número 3  
 Talleres: PIZARRO, núm. 19 (Palacio de Chestre)  
 TELEFONO 12344

**CASA JACINTO**  
 (ANTIGUO CASTILLO DE LUNA)-CONCEPCION JERONIMA, 6

Servicio de restaurant. Platos populares todos los días. Especialidad en cazuelitas. Café exprés. Cervezas, mariscos y bocadillos. Vinos finos de Valdepeñas de la Casa de MIGUEL L. DE LERMA 6, CONCEPCION JERONIMA, 6

**RELOJERIA**  
**MANUEL ALVAREZ**

Compra y venta de relojes de todas clases, antiguos y modernos.

**CALE DEL PRADO, 6 - TELEF. 14226**

**EL MESON DEL SEGOVIANO**  
 CAVA BAJA, núms. 41 y 28 :: TELEFONO 7293

*El sitio más popular de la corte, donde pueden admirar los famosos frescos del pintor ARTURO ORTIZ ALGUACIL*

Los jueves, POTE GALLEGO

*No deje de visitar este famoso MESON*

**ZACARIAS MADRID**

Se encarga de hacer toda clase de Seguros, y en particular de **La Equitativa de Madrid**, Empresa de Seguros contra Enfermedades y Entierros. También facilita terrenos en el extrarradio desde **DIEZ** pesetas al mes

PARA INFORMES:

**48, MESON DE PAREDES, 48, MADRID**

**GRAN PELUQUERIA DE PACO**

El salón más distinguido de Madrid  
 "SERVICIO ESMERADISIMO"

La clientela más selecta de la ciencia, literatura y toreo

**CALLE DEL PRADO, 7**

Sastrería

# Terrado

Sastrería

*Proveedor de las Cooperativas del Ministerio  
del Ejército y Real Institución.*

Trajes  
Gabanes  
Trincheras

LEGANITOS

2

Teléfono 13799

Uniformes  
de  
todas clases



PLAZOS Y CONTADO

**Félix Toca**  
FÁBRICA DE BRONCES ARTÍSTICOS  
LAMPARAS, CAMAS  
MUEBLES Y HERRAJES

DESPACHO CENTRAL NICOLÁS MARIBERO-316  
TELÉFONO 15491  
Fábrica Lope de Vega, 34-y-36  
Teléfono 11287  
MADRID

**KARDEX**

FICHERO VISIBLE PERFECTO

**LIPS**

CAJAS DE CAUDALES  
MUEBLES DE ACERO  
PARA OFICINAS  
ARCHIVADORES, MESAS,  
ARMARIOS, ETC.

**Rudy Meyer**

Montera, 28  
MADRID

**CLEMENTE Y GARCÍA**

CAMISERIA Y ROPA BLANCA  
Equipos, Canastillas, Batas, Blusas  
Especialidad en ropas para niños

51-MAYOR-51



Mi orgullo

ES EL ASPIRADOR DE POLVO

**VAMPIRO**

Con él puedo limpiar las alfombras, los muebles y tapices sin que quede una partícula de polvo.

ENCERADORAS ELÉCTRICAS

*Hobby - Dandy - Victor - Express*

A. E. G.—Sección Santo

Paseo de Recoletos, 17

Teléfono 19447

**CALIDAD  
COMODIDAD**

**AEG**

**APARATOS DE  
CALEFACCION**

IMPRESINDIBLES PARA LA CASA

En todos los buenos,  
acreditados estable-  
cimientos del ramo

y

A. E. G. Ibérica

de Electricidad

(S. A.)

