

Octavo año de publicación no interrumpida

# Espectaculos de Madrid

REVISTA DIARIA

GUIA DE LA CAPITAL

= NOVELAS = PASATIEMPOS =  
CRONICAS DE TEATROS  
= TOROS =



*Reparto Gratis*

- DIRECCIÓN -  
2- CONDE DE ROMANONES, 2



**MECAPHONE**  
EL FONOGRAFO PORTATIL MAS POTENTE  
Y DE MAS CLARO SONIDO  
VENTA EXCLUSIVA:  
**Unión Musical Española**  
Carrera de San Jerónimo, 30, y Preciados, 5 - Madrid

*Pere Durán*



# LA MARAVILLA DEL SIGLO



¿Ha oído Ud. la

## NUEVA GRAMOLA CON CÁMARA ACÚSTICA "REENTRANTE?"

En caso negativo, hágalo en seguida. Acuda sin pérdida de tiempo a un agente nuestro y pida una audición musical con este nuevo instrumento. Al escuchar las primeras notas sentirá usted la sensación de que los artistas se hallan en su presencia. Su ánimo quedará cautivado ante esta nueva maravilla, y radiante de placer deseará usted adquirir este prodigioso aparato, que reproduce todos los sonidos musicales con una precisión verdadera admirable. Una sola audición le convencerá.

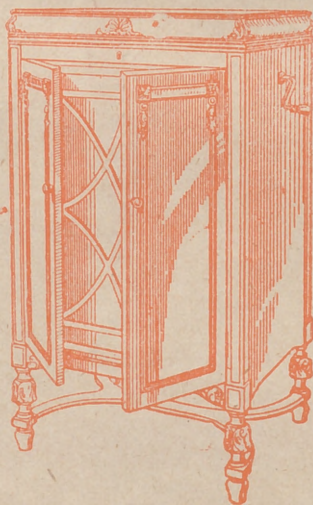

# La Voz de su Amo

COMPañÍA DEL GRAMÓFONO, S. A. E.  
AVENIDA DE PÍ Y MARGALL, 1.—MADRID

Fábrica:  
URGEL, N.º 234  
BARCELONA





**DISTRIBUCION DE NUESTRAS TIRADAS**



Todos los días, de doce y media a dos, en los Casinos de Madrid, Bellas Artes, Gran Peña; en los Hoteles Palace, París, Inglés, Reina Victoria, Regina y Príncipe de Asturias. De cuatro a cinco (tarde), en los siguientes Cafés y de esta forma: *Martes, Jueves y Sábados*, Cafés Oriental, Lisboa, Puerto Rico, Universal y Colonial. *Miércoles, Viernes y Domingos*, Lyon d'Or, Maison Dorée, Café-Bar La Montaña y Norte. Diariamente se reparte en los Bares Villa-Rosa. Plaza de Santa Ana, 17; «Madrid-Sevilla». Echegaray, 21, y en la Peluquería de Moda, Prado, 7. — Lo que avisamos a los señores anunciantes para que lo comprueben.

Para toda clase de anuncios y propagandas dirijense a la Dirección:

**2, Conde de Romanones, 2**

**HORARIO DE TRENES**

NORTE		Salida	Llegada
Madrid a			
Mixto a Hendaya	6	19,40	
Rápido Santander-Gijón	9	22,15	
Idem a Hendaya y Zamora	9,50	20,35	
Idem a Hendaya y Zamora	10,05	21,20	
Mixto a Coruña	10,25	14,50	
Rápido a Bilbao	13	22,50	
Expreso a Galicia	19,20	9,40	
Correo a Santander	19,30	8,15	
Idem a Galicia	19,40	7,45	
Expreso a Asturias	20,15	8	
Surexpreso a Hendaya	20,30	9,15	
Expreso a Santander	20,45	10,25	
Mensajerías a Venta de Baños	20,50	5	
Expreso a Bilbao	22	9	
Idem a Bilbao-Salamanca	22,30	7	
Correo a Irún	22,45	6	
NORTE CERCANIAS			
Mixto a Avila y Cercedilla	6	19,40	
Tranvía a El Escorial	6,50	11,10	
Ligero a Segovia	7,30	19,55	
Idem a Segovia	7,50	20,25	
Idem a Avila	8,15	20,10	
Tranvía a Avila-Cercedilla	10,10	8,48	
Idem a Pozuelo	12,45	21,45	
Ligero a Cercedilla-Navalperal	14,10	21,55	
Tranvía a Pozuelo	16,35	17	

Sigue en la cuarta plana.

**ARMENGOL**  
ACREDITADA Y ANTIGUA LANERIA  
Y COLCHONERIA

Grandes existencias en lanas y telas adamasca-  
das y listadas para toda clase de colchones.  
Duvets, plumas, miraguanos, borras, zaleas,  
etcétera, etc.

BARQUILLO, 30.—Teléfono 34272

TELEFONO 10251



NO TIENE SUCURSALES



Número 44.708

**FABRICA DE IMPERMEABLES FELIX RIESCO**

Impermeables de señora y caballero, 35 pesetas.—Trinchera tres telas, 60 pesetas. Capitas para niños, desde 7,50 pesetas.

Plaza del Progreso, 3.-Madrid

Teléfono 73.666



**NORTE GERCANIAS**

	Salida	Llegada
Ligero a Avila.....	17,10	18
Idem a Segovia.....	18	12
Tranvía a Navalperal.....	18,20	22,50
Ligero al Espinar.....	18,55	23,13
Tranvía a El Escorial.....	19,50	21,05
Idem a Pozuelo.....	21	19,40
Mensajerías a Segovia-Escorial.....	20,50	15,45

**M. Z. A.**

Tranvía a Getafe.....	6,20	7,45
Omnibus a Alicante-Andalucía.....	7	18,45
Idem a Zaragoza-Barcelona.....	7,20	20,50
Expreso a Badajoz.....	8,45	20,45
Idem a Alicante y Valencia.....	9	19,40
Idem a Zaragoza-Barcelona.....	9,40	22
Idem a Andalucía.....	9,50	20,25
Idem a Andalucía.....	10,55	21,05
Mensajerías a Alicante-Cartagena.....	11,10	22,10
Idem a Badajoz.....	12	17,30
Expreso a Zaragoza.....	15,15	15,30
Correo a Badajoz.....	19,45	9,40
Expreso a Zaragoza-Barcelona.....	20,0	20
Correo a Zaragoza-Barcelona.....	20,40	8
Idem a Andalucía.....	21,35	9,10
Expreso a Andalucía.....	21,40	10
Correo-Expreso a Cartagena.....	21,45	8,30
Expreso a Valencia.....	22,10	8
Idem a Sevilla.....	22,40	8,45
Correo-Expreso a Alicante.....	23	7,30
Idem a Andalucía.....	23,25	7

**FABRICA DE PLISADOS**

**PEDRO FORASTE**

Plisados fantasía y especialidades  
Bordados.--Vainicas.--Incrustaciones

—: VISITE ESTA CASA :—

**PLAZA DEL PROGRESO, 3**

**M. Z. A. GERCANIAS**

Omnibus a Toledo.....	7	11,20
Expreso a Toledo y Cuenca.....	9,10	17,15
Omnibus a Cuenca.....	17,15	10,40
Idem a Aranjuez.....	13	8,30
Correo a Cuenca.....	18,30	22,10
Tranvía a Getafe.....	6,20	7,45
Omnibus a Toledo.....	7,45	14,35
Tranvía a Getafe.....	9,25	13,15
Mensajerías a Toledo.....	12	17,30
Tranvía a Getafe.....	14,15	10
Correo a Toledo.....	18,10	9
Tranvía a Getafe.....	19,55	21,20
Omnibus a Toledo.....	21,20	21,45

**OESTE**

Discrecional a Talavera.....	7,25	0,50
Mixto a Cáceres-Lisboa.....	8,45	19,50
Mercancías a Griñón.....	14	6,55
Correo a Lisboa.....	20,25	9,05
Rápido a Lisboa.....	23,28	8,26

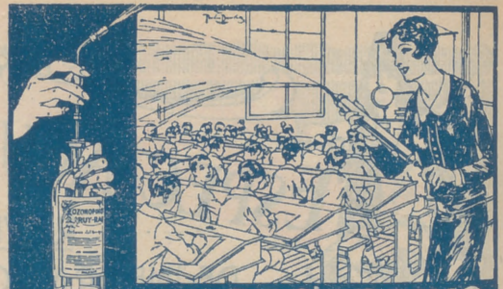

**ASPIRAD SIEMPRE OZONOPINO-**  
**Y LAVÁOS CON JABON LIQUIDO RUY-RAM**  
Y CUMPLIREIS CON LOS PRECEPTOS DE LA HIGIENE Y DESINFECCION  
ISIDORO RUIZ - CARRETAS, 37 PRAL MADRID

**LA CORUÑA**  
**MARTIN NAVAZO**

Vinos - Restaurant - Cervezas - Licores de todas las marcas - Mariscos del día - Aperitivos y bocadillos  
—: La Peña más clásica :—

**4, CALLE DE ALCALA, 4**

**HOTEL HISPANA**  
**Casa de primer orden. Todo confort**

Teléfono en todas las habitaciones

Restaurant. Se sirven cubiertos aparte.

**AVENIDA PI Y MARGALL, 11**  
**GRAN VÍA.—TELÉF. 16072.—MADRID**



### SERVICIO DE CORREOS

#### CENTRAL DE CORREOS (PLAZA DE CASTELAR)

##### ESTAFETAS URBANAS

Núm. 1 Jorge Juan, 20 y 22.—2 General Zabala, 14 (Prosperidad).—3 Santa Engracia, 155.—4 Florida, 7.—5 Carrera de San Francisco, 17.—6 General O'raa, 8.—7 Santa Isabel, (esquina a Bumen).—8 Ronda Conde Duque, 11.—9 Hermsilla, 39.—10 Fuencarral, 138.—11 Paseo de Extremadura, 23.—12 Magdalena, 12.—13 Lozano, 14 (Guindalera).—14 Montabán, 1 (Central).

##### SERVICIO DE TRANVÍAS

**Sitios de recogida:** Estación del Norte.—Atocha (puerta y glorieta).—Plaza de Castelar.—Puerta del Sol (frente a Goneración y esquina a Carrretas).—Nicolás María Riquelme (esquina a San Jerónimo).—Plaza de la Independencia.—Claudio Collo (esquina a Alcalá).—Red de San Luis.—Princesa (cruce con Marqués de Urquijo).—Plaza Mayor.—Cuatro Caminos y Ventas del Espinillo Santo. Horas: de 8 a 12 y media de la mañana y de 4 a 8 y media de la tarde.

##### ESTACIÓN DEL NORTE

**Horas de recogida:** de las 16 a las 21,50.  
**Cartas.**—Cinco minutos antes de la salida de los trenes.  
**Impresos.**—Desde las 16 hasta las 18.  
**Certificados y Valores.** Correo de Galicia, hasta las 16,40. Correo de Santander, 17.—Correo de Asturias, 18,40.—Extrés de Irún, 21,00.—Correo de Irún, 21,30.—Mixtos de Galicia, Asturias y Santander, 21,00.  
**Horas de recogida de las cartas.**—Galicia, a las 15,0. Asturias y Santander, 16,40.—Aragón y Cataluña, 17,05.—Tajo (Áceres) y Extremadura, 17,30.—Alicante y Murcia, 17,55.—Valencia, 19,10.—Andalucía, 19,30.—Norte y Extr. Negro, 21,00.  
**Cartas certificadas.**—De 9 de la mañana a 12 de la noche. Para que salgan en los correos de día, precisa certificar dos horas antes de la salida de los trenes correos. En otro caso, utilícese las Estafetas de alcance de las Estaciones del Norte y Mediodía. Para el Extranjero, de 9 a 5 y de 7 a 12 de la noche.  
**Valores declarados.**—De 10 de la mañana a las 17,30, a excepción de Galicia, Asturias y Santander, a las 15,00. Aragón y Cataluña, a las 16,30.—Andalucía y Norte, a las 18.—Caja: de 11 a 17.—Domingos, de 11 a 13.  
**Impresos certificados.**—(Por la calle de Montabán, en el Pasaje, a la izquierda).—Líneas de Galicia, Asturias, Santander, Segovia y Salamanca, de 10 a 13,30.—Líneas de Aragón, Extremadura, Tajo, Mediterráneo y Cuenca, de 10 a 14,50.—Líneas de Andalucía, Norte, Almorox y Colmenar, de 10 a 15,50. Estas horas son para el público que imponga de 1 a 8 certificados. Siendo más de 3, precisa relación por duplicado y sólo de 10 a 13,00, para el extranjero de 9 a 12.  
**Lista de Correos.** De 9 de la mañana a 6 de la tarde.

##### ESTACIÓN DEL MEDIODÍA

**Horas de servicio.**—De las 16,30 a las 21,30.  
**Cartas.**—Has diez minutos antes de la salida de trenes.  
**Periódicos e impresos.**—Cuenca, hasta las 16,40.—Aragón, hasta las 17,30.—Demás líneas, hasta las 18.  
**Certificados y valores.**—Cuenca, hasta las 16,40.—Aragón (extrés), 17,30.—Aragón (correo), 17,45.—Extremadura, 18,0.—Andalucía (extrés), 19,30.—Alicante y Cartagena, 19,45.—Andalucía (correo), 20,10.—Valencia (extrés), 20,45.

## LA REGIONAL

VINOS FINOS DE MESA : : : SERVICIO A DOMICILIO

Gran vino «EL PADRE ETERNO»

: : : y blanco «LA PALMA» : : :

1, LOS MADRAZO, 1.—TELEF. 13563

## GOBIERNO ESPAÑOL.—MINISTERIOS

Presidencia del Consejo de Ministros, Paseo de la Castellana, 3, teléfono 30165.—Ministerio de Estado, Plaza de las Provincias, 1, teléfono 52849.—Economía Nacional, Paseo de Atocha, 1 y 3, teléf. 73569.—Ministerio del Ejército, Alcalá, 53, teléfono 16552.—Ministerio de Fomento, Paseo de Atocha, 53, teléfono 73040.—Ministerio de Gobernación, Puerta del Sol, 7, teléfono 53037.—Ministerio de Hacienda, Alcalá, 11, teléfono 11370.—Instrucción Pública y Bellas Artes, Alcalá, 34, teléfono 11667.—Ministerio de Justicia y Culto, San Bernardo 47, teléfono 14945.—Ministerio de Marina, Paseo del Prado, 3, teléfono 70412.—Trabajo y Previsión, Marqués de la Ensenada, 8, teléfono 33391.

## VILLA-ROSA RESTAURANT

El mejor y más típico en su género y el preferido por la buena Sociedad

SERVICIO PERMANENTE

PLATO DEL DIA

SERVICIO A LA CARTA

Visite usted VILLA-ROSA Plaza del Príncipe Alfonso, 17. — Teléfono 12270

## SASTRERIA GALINDO

CORTE REGIO

TRAJES ULTIMA MODA



GABARDINAS TRINCHERAS

SE ADMITEN GÉNEROS PARA SU CONFECCIÓN 8, Concepción Jerónima, 8. — Teléfono 72746

## VIVA MADRID! CERVEZAS LICORES EL RESTAURANT DE MODA

Café exprés superior.—Cazuelitas variadas diariamente.

El mejor vino de Valdepeñas lo encontrará aquí

7, MANUEL FERNÁNDEZ Y GONZÁLEZ, 7

( ANTES VISITACION )

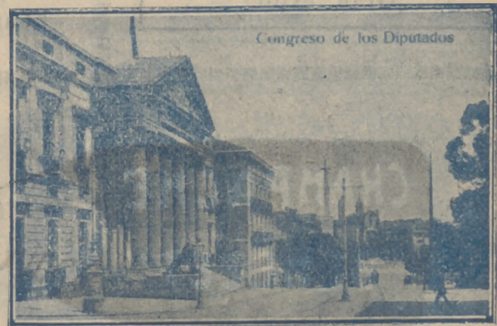

Congreso de los Diputados.—Madrid

GRAMOLAS Y DISCOS



# ALBERTO

Pulseras de pedida  
especialidad



Últimas  
creaciones

7, CARRETAS, 7



## COMEDIA

A las 6,30 y 10,30:

### LA PERULERA

¡Gran éxito!

## INFANTA ISABEL

A las 6,30:

### OLIMPIA

(Estreno)

A las 10,30.

### OLIMPIA

## ALMA

por J. ZÓN

dentro de una tinaja de F  
al más feroz de los gat Ma

¿Sabéis como era de?

un caco.

Bigotes azules y vividos  
riz de paño pardo, cha da,  
y dentadura torva.

Sobre la navaja izente  
muelles, y por el gran la e  
una oreja de bolsillo.

—¿Qué hace usted esa

—Lo que me da la m

Entonces agarré al  
arrimarle dos orejas, m elus  
ticia, burlando a la po pi  
el amor, porque yo teño  
hijo de guante, y lo ju ta P  
como no caiga la mem poder  
beza en la pistola y m alsa

## Poesías de autores conocidos

Van mis cantos cual mis penas ;  
en mí no hay vida ni sol ;  
sólo vivo, sólo lloro,  
mis penas y mi dolor.

Mi canto, el canto del cisne  
que llora sin compasión ;  
¡canta el cisne en su agonía  
lo mismo que canto yo !...

Soy pósito de amarguras,  
soy de tristezas cantor ;  
sólo lloro, sólo vivo

## ESPAÑOL

A las 6,30 y 10,30:

La Prudencia en la mujer

## INFANTA BEATRIZ

El sábado, 27, Presentación de  
la Compañía de **FERNANDO  
SOLER** con «TIC-TAC»  
(Estreno)

## CALDERON

A las 6,30:

El Abuelo

A las 10,30: El Cardenal

## FUENCARRAL

A las 7 y a las 10,45:

Las Pantorrillas

## AVENIDA

A las 6,30 y 10,30:

El amante de Madame Vidal

CHAMPACNE

"BENÉZET"

SEC=DEMI=SEC.

DOUX=EXTRA=SEC.

PENSION

MANUEL FERNANDEZ VIGIL

PENSION DE F

TE 21





# La antigua Cerámica NIVEIRO

## DE TALAVERA

Por mejora y ampliación de local ha trasladado la EXPOSICION y VENTA de sus preciosos e inmejorables artículos a

PASEO DE RECOLETOS, 14

### PRICE

A las 6,30: Matinée infantil con colosal programa  
A las 10,30: Grandiosa función por la extraordinaria Compañía de Circo.  
¡Exito sensacional!  
El Autodromo de la Muerte y los Reyes de la risa  
**POMPOFF Y THEDY**

### COMICO

A las 6,30 y 10,30:  
«Las pobrecitas mujeres»

### ZARZUELA

A las 6,45 y 10,45:  
¡Esta noche me emborracho!

### REINA VICTORIA

A las 7: Shanghai  
A las 10,30:  
El crimen de Juan Anderson  
(Estreno)

### MARAVILLAS

A las 6,45 y 10, 45:  
¡Me caso en la Mar!

### GRA METROPOLITANO

Próxima inauguración de la temporada oficial

### JAI-ALAI

Próximamente  
Inauguración de la temporada oficial con formidables partidos

por dondequiera que voy.  
Me alimenta la esperanza, la fe y la resignación; mi alivio será la muerte, mi confianza estriba en Dios.

El mundo, con falsedades, farsas, mentira, pasión, desengaños, desconfianzas, odios, luchas y rencor.

Lágrimas, risas, sollozos, ambiciones, honra, honor, posición, riquezas, sueños, tiene por base el dolor.

(Continuará)

### MARTIN

A las 6,30:  
Cha-ca-chá  
A las 10,30:  
¡Duro con ellas!  
y El País de los Tontos

## ASONA

por ZUÑIGA  
aja de Fuentesaúco encontró  
os gata Machaca.  
era ese? Pues os lo diré en

y vivos, tez aguileña, na-  
o, chada, mirada incompleta

aja imentaba una cicatriz de  
gran chaqueta le asomaba  
llo.  
usted esa gana?—le pregunté.  
da la—me contestó.

ré al por las tortas, después de  
as, melusa ponía pies en jus-  
la po pienso echarle pronto  
yo te cino propio, como cada  
lo ju ta Pelusa de mi madre:  
mem poder, me pongo una ca-  
y malsa de los sesos.

(Continuará.)

**RZAY**  
MADRID

DE PESETAS  
TEL 21

Sombreros de Señora

MONTERA. 31  
TELÉFONO 16910

SIEMPRE NOVEDADES

**Agustín Abad**



# TARIFAS DE CORREOS

PUNTO DE DESTINO	CARTAS		Tarjetas postales		Sobres monederos y objetos asegurado		Derecho certificado
	Tipo de peso Grs.	Francos Cts.	Senecillas Cts.	Tipo de peso Grs.	Francos Cts.	Cualquier peso Cts.	30 (dl)
Interior de las poblaciones ...	20	15	15	20	15		30 (dl)
Península, islas Baleares, Canarias, posesiones españolas del Norte de Africa y Andorra	25	25	15	25	25		30 (dl)
Portugal, Gibraltar, Filipinas y América ...	25	25	15	»	»		30
Fernando Póo, Annobón, Corisco y demás posesiones del Golfo de Guinea ...	20	30	15	20	30		30
Oficinas españolas en Marruecos y Tánger... Todos los demás países.	30	20 (a)	15	30	20		30
	20	40	25				40

(a) Los primeros 20 gramos son 40 céntimos, y cada 20 gramos que exceda de los 20 primeros, 20 céntimos. (b) Por excepción es de 5 céntimos solamente el importe del certificado para los impresos que contienen libros, sin que haya derecho a indemnización en caso de extravío.



## FOTOGRAFIA LAURGRAFF

Magníficas postales desde tres ptas., kilométricos, pasaportes y carnets entregados en el acto.  
**SE HACEN AMPLIACIONES**  
 42, MONTERA, 42, PLANTA BAJA  
 Sucursal: FUENCARRAL, 147  
 (junto al Teatro Fuencarral)



## PARA HOMBRES

Ayer ventrudo, hoy enjuto, es que uso LA FAJA DE JUSTO

## JUSTO JUAN

CARMEN, 10 :: MADRID

## CASA ADORACION

ULTIMAS NOVEDADES DE PARIS - SOMBREROS PARA SEÑORAS Y NIÑAS

CALLE DEL PRADO, 4 :: TELEFONO 14226

## ALGUNOS SERVICIOS DEL AYUNTAMIENTO

Alcaldía-Presidencia, Plaza de la Villa, teléfono 10106.—Comisiones de Concejales, Plaza de la Villa, 5, teléfono 10808.—Tercera Casa consistorial, Plaza de la Constitución, 3, teléfono 10021.

### AGUAS POTABLES Y ALCANTARILLADO

Dirección, Plaza de la Villa, 4, teléfono 10922.—Inspección, Casa Cisneros, Plaza de la Villa, 4, teléfono 11227.—Inspección de Alcantarillas, Plaza de la Constitución, 3, teléf. 10012.—Almacenes de la Villa, Santa Engracia, 104, teléf. 30034.—Alumbrado, Dirección, Plaza de la Villa, 5, teléf. 10624.—Arquitectos, Dirección, Plaza de la Villa, 4, teléf. 11406.—Carruajes, Dirección, Plaza de la Constitución, teléfono 11070.—Colegio de Ntra. Sra. de la Paloma, Dehesa de la Villa, teléf. 30410.—Depositaria Municipal, Plaza de la Villa, 5, teléf. 12853.—Ensanche, Jefe Negociado, Ayala, 14, teléf. 52850.—Inspección facultativa, Costanilla de los Angeles, 13, teléfono 13659.—Guardia Municipal, Jefatura, Plaza de la Constitución, 3, teléf. 20021.—Guardia de Caballería, Costanilla de los Desamparados, 15, tel. 10651.—Imprenta municipal, Sacramento, 2, tel. 13337.—Incendios, Dirección, Imperial, 10, tel. 12800.—Laboratorio central, Bailén, 43, tel. 70320.—Puesto de Desinfección, Plaza de San Francisco, 3, tel. 73729.—Limpietas, Dirección, Imperial, 10, tel. 14630.—Mataderos, Dirección, Paseo de la Chopera, tel. 70116.—Mercado de la Cebada, Plaza de la Cebada, teléfono 70405.—Mercado de los Mostenses, Plaza de los Mostenses, teléf. 15279.—Parques y jardines, Dirección, Parque de Madrid, teléf. 54382.—Puericultura, Casa central, Peñón, 23, teléfono 71341.

## DEPOSITO DE LINOLEUM

Artículos de limpieza :: Tubos de goma  
 Hules de mesas y para encerados

## FRANCISCO SERRANO

Droguería y Perfumería :: Depósito de suelas y tacones de goma

**- CONDE DE ROMANONES, 11 -**  
 Teléfono 18557.—MADRID

## SE HACEN PLISADOS, VAINICAS E INCRUSTACIONES MECANICAS

LA CASA MAS ANTIGUA DE MADRID

Se hacen toda clase de plisados y en todos los anchos. Unica Casa que tiene siempre las últimas creaciones de Paris

## ARTURO HUERTA

FERNANDO VI, 12, PRAL. - TELEFONO 33681

Confitería :: Pastelería :: Fiambres

## N I Z A

Especialidades y creaciones para el te y postres

Se sirven LUNCHS

Argensola, 20, y Orellana, 16 :: Glorieta de Bilbao, 7, y Sagasta, 2 :: Teléfono 83253



RECAUDADORES DE ARBITRIOS

Congreso : D. Enrique Conde Salazar, Gobernador, 33, teléfono 17954.—Palacio : D. Ramón Martínez, Fomento, 22, teléfono 17960.—Sanidad, Negociado, Plaza de la Villa, 5, teléfono 50182.

CASAS DE SOCORRO

Buenavista : Castelló, 65, teléfono 52430.—Centro : Navas de Tolosa, 3, teléfono 10025.—Congreso : Fuencarral, 8, teléfono 10048.—Congreso (sucursal) : Hermosilla, 51, teléfono 30204.—Chamberí : Eloy Gonzalo, 15, teléfono 30271.—Chamberí (sucursal) : Santa Engracia, 130, teléfono 30268.—Hospicio : Augusto Figueroa, 43, teléfono 16139.—Hospital (sucursal) : Santa Isabel, 36, teléfono 74424.—Inclusa : Encomienda, 21, teléfono 70254.—Latina : Carrera de San Francisco, 8, teléfono 70050.—Latina (sucursal) : General Ricardos, 4, teléfono 70755.—Palacio : Cristino Mantos, 5, teléfono 30073.—Palacio (sucursal) : Plaza del Puente de Segovia, 3, teléfono 70120.—Universidad : Alberto Aguilera, esquina a Vallehermoso, teléfono 32142.

Tarifa para el servicio de Automóviles.

FRANJAS ENCARNADA Y VERDE

De uno o dos asientos:

Los 800 primeros metros ... .. 0'40  
 Por cada 250 metros más o fracción ... .. 0'10  
 Por cada hora que el coche esté parado... .. 4'00

De tres o más asientos:

Los 800 primeros metros ... .. 0'60  
 Por cada 333 metros más o fracción ... .. 0'20  
 Por cada hora que el coche esté parado ... .. 4'00  
 Despedidos en el tercer límite, se abonará por regreso ... .. 1'25

COCHES DE PLAZA

Por carreras.—Una o dos personas ... .. 1'25  
 Por cada asiento más ... .. 0'50  
 Por horas.—Una o dos personas ... .. 3'00  
 Por cada asiento más ... .. 0'75

LINEAS DE TRANVIAS

1 Sol-Salamanca. ....	0,15	Sol-Especial P. de Toros. Corri-	0,50
2 Sol-Argüelles. ....	0,15	da de Novillos, 0,30.—Cda. de	0,50
3 Salamanca-Sol, 0,15.—Sol-Que-	0,10	vedo. ....	0,15
4 Sol-Yentas, 0,20.—Sol-Paradifias.	0,15	Cibeles-Puerta de Toledo. ....	0,15
Servicio especial Plaza de Toros,	0,50	27 Pozas-Sol, 0,15.—Sol-Delicias.	0,20
cada. de novillos, 0,20.—Toros.	0,15	28 Red de San Luis-Prosperidad.	0,20
5 Sol-Paradifias. ....	0,15	29 Puente Vallecas-Antón Martín.	0,20
6 Sol-Argüelles. ....	0,15	30 Hipódromo-Chamartín la Rosa.	0,15
7 Sol-Hipódromo. ....	0,15	31 Sol-Diego de León (por S.). ....	0,15
8 Bombilla-Sol, 0,30.—Sol-Hipno.	0,15	33 Santo Domingo-Estación Norte.	0,15
9 Sol-Bombilla, 0,30.—Sol-Norte.	0,20	34 Plaza Mayor-Pozas. ....	0,15
10 Sol-Estación del Norte. ....	0,20	35 Plaza Mayor-Puerta del Angel.	0,10
11 Argüelles-Bibao-Retiro. ....	0,15	36 C. Caminos-Glorieta de Bilbao.	0,15
12 Sol-Argüelles (Rosales). ....	0,15	37 Cibeles-Puente de la Princesa.	0,15
13 Antón Martín-Sol, 0,10.—Sol-	0,10	38 Cibeles-Goya (final). ....	0,15
Quevedo. ....	0,10	39 Pozas-Plaza de Santa Cruz (por	0,15
14 P. Vils.-Sol, 0,25.—Sol-Odo.-Cua-	0,10	Ventura Rodríguez). ....	0,15
tro Caminos. ....	0,10	40 Prosperidad.—P. <sup>a</sup> A. Martínez.	0,15
15 P. Vallecas-Sol, 0,25.—Sol-Cham-	0,10	41 Santo Domingo-Pozas 0,15.—Po-	0,10
berf-Olavide. ....	0,10	zas.—Escuela de Agricultura	0,10
16 Sol-Pfco, 0,25.—Sol-A. Martín.	0,10	0,10.—Escuela de Agricultura	0,20
17 C. Caminos-Sol, 0,10.—Sol-Pgs.	0,05	Puerta de Hierro. ....	0,15
18 Quelisco-Sol, 0,10.—Sol-S. Fco.	0,10	42 Cibeles-Hipódromo. ....	0,15
19 C. Caminos.—P. A. Martínez.	0,10	44 Cibeles-Plaza Manuel Becerra.	0,15
20 C. Caminos-Red de San Luis.	0,10	46 Plaza Mayor-Fuenteolla. ....	0,05
21 Sol-Pozas (por Legantios). ....	0,15	47 Plaza Mayor-Mataderos. ....	0,20
22 Pozas-Sol, 0,15.—Sol-Embajds.	0,15	48 Quevedo-Cibeles-P. Atocha. ....	0,15
23 Sol-Fuenteolla. ....	0,10	49 Glorieta de Bilbao-Colón-Goya.	0,15
24 P. Mayor-Carabanchel Bajo, 0,30.	0,10	Glorieta Ruiz Jiménez-García	0,15
Carabanchel Alto. ....	0,10	Gaztambide. ....	0,15

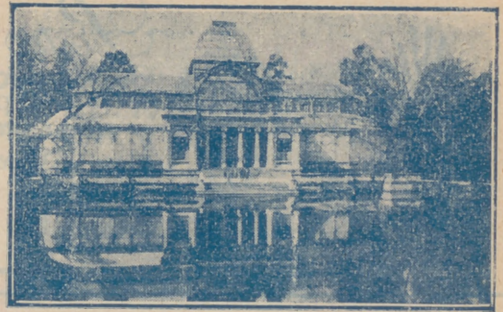

¡¡UN MOMENTO!!



El mayor surtido en plumas estilográficas y lapiceros automáticos.



Palacio de la Estilografica  
 Viuda de NAVARRO  
 5, Preciados, 5

TOME LAS SEÑAS DE ESTA CASA, COMPRE EN ELLA UNA VEZ, Y SERA LA PAPELERIA DONDE SE SURTA SIEMPRE



¡¡ NO LO OLVIDE !!

PALACIO DE LA ESTILOGRAFICA

5, PRECIADOS, 5 - MADRID

TELEFONO 10197



Esmaltes finos artísticos. Esmaltes traslucidos. Sortijas de indios patentadas. Condecoraciones civiles y militares. Escudos Heráldicos. Cartelas en oro y plata para homenajes.

ATOCHA, 5 - Teléfono 17525 - MADRID

IMPRENTA DE LOS HIJOS DE T. MINUESA  
 Juanelo, 19. :: MADRID :: Teléfono 73.402

SE HACEN TODA CLASE DE TRABAJOS COMERCIALES, LIBROS  
 :: :: Y REVISTAS :: ::





*Pedro Lapègue*  
 Horticultor y Floricultor  
 VENTA DE PLANTAS  
 Y FLORES NATURALES  
 Ventura de la Vega, 3  
 TELÉFONO 12.237  
**MADRID**  
 Construcción y Conservación de JARDINES



C. L. A. S. S. A.

LINEAS AEREAS SUBVENCIONADAS  
SERVICIOS DIARIOS

Madrid-Sevilla, por 100 pesetas.  
Madrid-Barcelona, por 125 ptas.

EN TRIMOTORES DE SEIS TONELADAS

DESPACHOS DE BILLETES :

Madrid: Plaza de la Lealtad, 4.-Teléfono 52922  
Av. Conde Peñalver, 18.-Teléfono 17552

Barcelona: Fontanella.--Sevilla: Reina Mercedes, 1  
Teléfono 20780                      Teléfono 21760

**CASA "MERP"**  
 ARREGLA STYLOGRAFICAS  
 ECHEGARAY, 7.-TELÉFONO 10095.-MADRID

Tarifa general de la Compañía del Metropolitano  
Alfonso XIII

PUERTA DEL SOL A TETUAN DE LAS VICTORIAS, 0,30,  
CON ESTACIONES EN ALVARADO Y ESTRECHO

E. del Norte	30
Quevedo..	30
S. Bernardo	30
Noviciado..	30
St. Domin.º	30
Isabel II...	30
Sevilla.....	30
Banco.....	30
Retiro.....	30
P. Vergara..	30
Goya.....	30
M. Becerra..	30
Ventas.....	30
P. Vallecas..	30
Pacifico....	30
M. Pelayo..	30
Atocha....	30
A. Martín..	30
Progreso...	30
P. del Sol..	30
Gran Vía...	30
Tribunal...	30
Bilbao.....	30
Chamberí..	30
Iglesia....	30
Rfos Rosas..	30
C. Caminos.	30
Estaciones	30
Cuatro Caminos..	30
Rfos Rosas.....	30
Iglesia.....	30
Chamberí.....	30
Bilbao.....	30
Tribunal.....	30
Gran Vía.....	30
Sol.....	30
Progreso.....	30
Antón Martín..	30
Atocha.....	30
Méndez Pelayo.	30
Pacifico.....	30
Puente Vallecas.	30
Ventas.....	30
Manuel Becerra.	30
Goya.....	30
Príncipe Vergara.	30
Retiro.....	30
Banco de España.	30
Sevilla.....	30
Isabel II.....	30
Santo Domingo..	30
Noviciado.....	30
San Bernardo..	30
Quevedo.....	30
E. del Norte...	30

FABRICA Y ALMACEN DE PIANOS, ORGANOS  
Y ARMONIUMS

**RICARDO RODRIGUEZ**

VENTAS AL CONTADO Y A PLAZOS

Despacho: VENTURA DE LA VEGA, número 3  
Talleres: PIZARRO, núm. 19 (Palacio de Chesté)  
TELEFONO 12344

**CASA JACINTO**

(ANTIGUO CASTILLO DE LUNA)-CONCEPCION JERONIMA, 6

Servicio de restaurant. Platos populares to-  
dos los días. Especialidad en cazuelitas.  
Café exprés. Cervezas, mariscos y bocadi-  
llos. Vinos finos de Valdepeñas de la Casa de

**MIGUEL L. DE LERMA**  
6, CONCEPCION JERONIMA, 6

**RELOJERIA**  
**MANUEL ALVAREZ**

Compra y venta de relojes de to-  
das clases, antiguos y modernos.

**CALE DEL PRADO, 6 - TELEF. 14226**

**EL MESON DEL SEGOVIANO**

CAVA BAJA, núms. 41 y 28 :: TELEFONO 72932

El sitio más popular de la corte, donde  
pueden admirar los famosos frescos del  
pintor **ARTURO ORTIZ ALGUACIL**  
Los jueves, POTE GALLEGO

No deje de visitar este famoso MESON

**ZACARIAS MADRID**

Se encarga de hacer toda clase de Seguros,  
y en particular de **La Equitativa de Madrid**,  
Empresa de Seguros contra Enfermedades y  
Entierros. También facilita terrenos en el  
extrarradio desde **Diez** pesetas al mes

PARA INFORMES :

48, MESON DE PAREDES, 48, MADRID

**GRAN PELUQUERIA DE PAGO**

El salón más distinguido de Madrid  
SERVICIO ESMERADISIMO

La clientela más selecta de la ciencia, literatura  
y toreo

**CALLE DEL PRADO, 7**



Sastrería

Terrado

Sastrería

Proveedor de las Cooperativas del Ministerio  
del Ejército y Real Institución.

Trajes  
Gabanes  
Trincheras

LEGANITOS

2

Teléfono 13799

Uniformes  
de  
todas clases



PLAZOS Y CONTADO

**Félix Toca**  
FÁBRICA DE BRONCES ARTÍSTICOS  
LAMPARAS, CAMAS,  
MUEBLES Y HERRAJES  
DESPACHO CENTRAL NICOLÁS MARINERO, 316  
TELÉFONO 15491  
FÁBRICA Lope de Vega, 34 y 36  
Teléfono 11287  
MADRID

KARDEX

FICHERO VISIBLE PERFECTO

LIPS

CAJAS DE CAUDALES  
MUEBLES DE ACERO  
PARA OFICINAS  
ARCHIVADORES, MESAS,  
ARMARIOS, ETC.

Rudy Meyer

Montera, 28  
MADRID

CLEMENTE Y GARCIA

CAMISERIA Y ROPA BLANCA  
Equipos, Canastillas, Batas, Blusas  
Especialidad en ropas para niños

51-MAYOR-51



Mi orgullo

ES EL ASPIRADOR DE POLVO

**VAMPIRO**

Con él puedo limpiar las alfombras, los muebles y tapices sin que quede una partícula de polvo.

ENCERADORAS ELÉCTRICAS

*Hobby - Dandy - Victor - Express*

A. E. G.—Sección Santo

Paseo de Recoletos, 17

Teléfono 19447



**CALIDAD  
COMODIDAD**



**AEG**  
**APARATOS DE  
CALEFACCION**  
IMPRESINDIBLES PARA LA CASA

En todos los buenos,  
acreditados estable-  
cimientos del ramo

y

**A. E. G. Ibérica**  
de Electricidad

(S. A.)

