

Octavo año de publicación no interrumpida

# Espectáculos de Madrid

REVISTA DIARIA

GUIA DE LA CAPITAL

NOVELAS PASATIÉMPOS  
CRÓNICAS DE TEATROS  
TOROS

CINE  
VARIETÉS  
Y  
SPORT

RECIBES  
CONDE ROMANONES  
ES CONDE ROMANONES

Reparto Gratis

- DIRECCIÓN -  
2- CONDE DE ROMANONES, 2



**MECAPHONE**  
EL FONOGRAFO PORTATIL MAS POTENTE  
Y DE MAS CLARO SONIDO  
VENTA EXCLUSIVA:  
**Unión Musical Española**  
Carrera de San Jerónimo, 30, y Preciados, 5 - Madrid

Perez Durias

# LA MARAVILLA DEL SIGLO



¿Ha oído Ud. la

## NUEVA GRAMOLA CON CÁMARA ACÚSTICA "REENTRANTE?"

En caso negativo, hágalo en seguida. Acuda sin pérdida de tiempo a un agente nuestro y pida una audición musical con este nuevo instrumento. Al escuchar las primeras notas sentirá usted la sensación de que los artistas se hallan en su presencia. Su ánimo quedará cautivado ante esta nueva maravilla, y radiante de placer deseará usted adquirir este prodigioso aparato, que reproduce todos los sonidos musicales con una precisión verdadera admirable. Una sola audición le convencerá.



# La Voz de su Amo

COMPañÍA DEL GRAMÓFONO, S. A. E.  
AVENIDA DE PÍ Y MARGALL, 1.—MADRID

Fábrica:  
URGEL, N.º 234  
BARCELONA



**DISTRIBUCION DE NUESTRAS TIRADAS**



Todos los días, de doce y media a dos, en los Casinos de Madrid, Bellas Artes, Gran Peña; en los Hoteles Palace, Paris, Inglés, Reina Victoria, Regina y Principe de Asturias. De cuatro a cinco (tarde), en los siguientes Cafés y de esta forma: *Martes, Jueves y Sábados*, Cafés Oriental, Lisboa, Puerto Rico, Universal y Colonial. *Miércoles, Viernes y Domingos*, Lyon d'Or, Maison Dorée, Café-Bar La Montaña y Norte. Diariamente se reparte en los Bares Villa-Rosa, Plaza de Santa Ana, 17; «Madrid-Sevilla». Echegaray, 21, y en la Peluquería de Moda, Prado, 7. — Lo que avisamos a los señores anunciantes para que lo comprueben.

Para toda clase de anuncios y propagandas diríjense a la Dirección:

**2, Conde de Romanones, 2**

**HORARIO DE TRENES**

NORTE		Salida	Llegada
Madrid a			
Mixto a Hendaya	6	19,40	
Rápido Santander-Gijón	9	22,15	
Idem a Hendaya y Zamora	9,50	20,35	
Idem a Hendaya y Zamora	10,05	21,20	
Mixto a Coruña	10,25	14,50	
Rápido a Bilbao	13	22,50	
Expreso a Galicia	19,20	9,40	
Correo a Santander	19,30	8,15	
Idem a Galicia	19,40	7,45	
Expreso a Asturias	20,15	8	
Surexpreso a Hendaya	20,30	9,15	
Expreso a Santander	20,45	10,25	
Mensajerías a Venta de Baños	20,50	5	
Expreso a Bilbao	22	9	
Idem a Bilbao-Salamanca	22,30	7	
Correo a Irún	22,45	6	
NORTE GERCANIAS			
Mixto a Avila y Cercedilla	6	19,40	
Tranvía a El Escorial	6,50	11,10	
Ligero a Segovia	7,30	19,55	
Idem a Segovia	7,50	20,25	
Idem a Avila	8,15	20,10	
Tranvía a Avila-Cercedilla	10,10	8,48	
Idem a Pozuelo	12,45	21,45	
Ligero a Cercedilla-Navalperal	14,10	21,55	
Tranvía a Pozuelo	16,35	17	

*Sigue en la cuarta plana.*

**ARMENGOL**  
ACREDITADA Y ANTIGUA LANERIA Y COLCHONERIA

Grandes existencias en lanas y telas adamasca-  
das y listadas para toda clase de colchones.  
Duvets, plumas, miraguanos, borras, zaleas,  
etcétera, etc.

BARQUILLO, 30.—Teléfono 34272

TELEFONO 10251



**NO TIENE SUCURSALES**



Número 44.708

**FABRICA DE IMPERMEABLES FELIX RIESCO**

Impermeables de señora y caballero, 35 pesetas.—Trinchera tres telas, 60 pesetas. Capitas para niños, desde 7,50 pesetas.

Plaza del Progreso, 3.—Madrid

Teléfono 73.666

**NORTE CERCANIAS**

	Salida	Llegada
Ligero a Avida.....	17,10	18
Idem a Segovia.....	18	12
Tranvía a Navalperal.....	18,20	22,50
Ligero al Espinar.....	18,55	23,13
Tranvía a El Escorial.....	19,50	21,05
Idem a Pozuelo.....	21	19,40
Mensajerías a Segovia-Escorial.....	20,50	15,45

**M. Z. A.**

Tranvía a Getafe.....	6,20	7,45
Omnibus a Alicante-Andalucía.....	7	18,45
Idem a Zaragoza-Barcelona.....	7,20	20,50
Expreso a Badajoz.....	8,45	20,45
Idem a Alicante y Valencia.....	9	19,40
Idem a Zaragoza-Barcelona.....	9,40	22
Idem a Andalucía.....	9,50	20,25
Idem a Andalucía.....	10,55	21,05
Mensajerías a Alicante-Cartagena.....	11,10	22,10
Idem a Badajoz.....	12	17,30
Expreso a Zaragoza.....	15,15	15,30
Correo a Badajoz.....	19,45	9,40
Expreso a Zaragoza-Barcelona.....	20,20	9
Correo a Zaragoza-Barcelona.....	20,40	8
Idem a Andalucía.....	21,35	9,10
Expreso a Andalucía.....	21,40	10
Correo-Expreso a Cartagena.....	21,45	8,30
Expreso a Valencia.....	22,10	8
Idem a Sevilla.....	22,40	8,45
Correo-Expreso a Alicante.....	23	7,30
Idem a Andalucía.....	23,25	7

**FABRICA DE PLISADOS**

**PEDRO FORASTE**

Plisados fantasía y especialidades  
Bordados.--Vainicas.--Incrustaciones

—: VISITE ESTA CASA —:

**PLAZA DEL PROGRESO, 3**

**M. Z. A. CERCANIAS**

Omnibus a Toledo.....	7	11,20
Expreso a Toledo y Cuenca.....	9,10	17,15
Omnibus a Cuenca.....	17,15	10,40
Idem a Aranjuez.....	13	8,30
Correo a Cuenca.....	18,30	22,10
Tranvía a Getafe.....	6,20	7,45
Omnibus a Toledo.....	7,45	14,35
Tranvía a Getafe.....	9,25	13,15
Mensajerías a Toledo.....	12	17,30
Tranvía a Getafe.....	14,15	16
Correo a Toledo.....	18,10	9
Tranvía a Getafe.....	19,55	21,20
Omnibus a Toledo.....	21,20	21,45

**OESTE**

Discrecional a Talavera.....	7,25	0,50
Mixto a Cáceres-Lisboa.....	8,45	19,50
Mercancías a Grifón.....	14	0,55
Correo a Lisboa.....	20,25	9,05
Rápido a Lisboa.....	23,28	8,20



**ASPIRAD SIEMPRE OZONOPINO-**  
**Y LAVÁOS CON JABON LIQUIDO RUY-RAM**  
Y CUMPLIREIS CON LOS PRECEPTOS DE LA HIGIENE Y DESINFECCION  
**ISIDORO RUIZ-CARRETAS, 37-PRAL MADRID.**

**LA CORUÑA**  
**MARTIN NAVAZO**

Vinos - Restaurant - Cervezas - Licores de todas las marcas - Mariscos del día - Aperitivos y bocadillos  
—: La Peña más clásica :—

**4, CALLE DE ALCALA, 4**

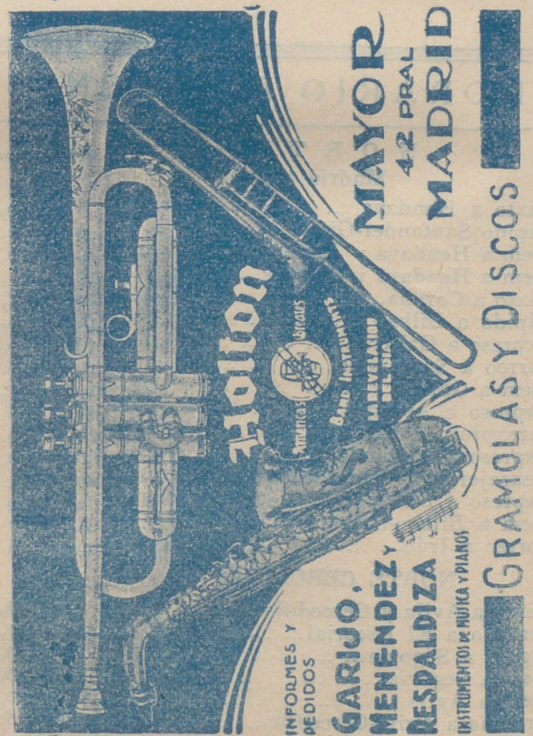

**Holton**  
3 años de Instrumentos  
LA REVELACION DEL DIA

**MAYOR 4-2 PRAL MADRID**

**GRAMOLAS Y DISCOS**

INFORMES Y PEDIDOS  
**GARIJO, MENENDEZ Y RESPALDIZA**  
INSTRUMENTOS DE MÚSICA Y PIANO

**HOTEL HISPANA**  
Casa de primer orden. Todo confort  
Teléfono en todas las habitaciones  
Restaurant. Se sirven cubiertos aparte.  
**AVENIDA PI Y MARGALL, 22**  
GRAN VÍA.—TELÉF. 16072.—MADRID



## SERVICIO DE CORREOS

## CENTRAL DE CORREOS (PLAZA DE CASTELAR)

## ESTAFETAS URBANAS

Núm. 1 Jorge Juan, 20 y 22.—2 General Zabala, 14 (Prosperidad).—3 Santa Eufemia, 155.—4 Florida, 7.—5 Carrera de San Francisco, 17.—6 General Orán, 8.—7 Santa Isabel, (esquina a Bumen).—8 Ronda Conde Duque, 11.—9 Herminilla, 89.—10 Fuencarral, 188.—11 Paseo de Extremadura, 28.—12 Magdalena, 12.—13 Lozano, 14 (Guindalera).—14 Montalbán, 1 (Central).

## SERVICIO DE TRANVÍAS

**Sitios de recogida:** Estación del Norte.—Atocha (puerta y glorieta).—Plaza de Castelar.—Puerta del Sol (frente a Gobernación y esquina a Carretas).—Nicolás María Rivero (esquina a San Jerónimo).—Plaza de la Independencia.—Claudio Collo (esquina a Alcalá).—Red de San Luis.—Princesa (cruce con Marqués de Urquijo).—Plaza Mayor.—Cuatro Caminos y Ventas del Espíritu Santo. Horas: de 8 a 12 y media de la mañana y de 4 a 8 y media de la tarde.

## ESTACIÓN DEL NORTE

**Horas de recogida:** de las 16 a las 21.50.

**Cartas.**—Cinco minutos antes de la salida de los trenes.

**Impresos.**—Desde las 16 hasta las 18.

**Certificados y Valores.** Correo de Galicia, hasta las 16.40. Correo de Santander 17.—Correo de Asturias, 18.40.—Expres de Irún, 21.00.—Correo de Irún, 21.30.—Mixtos de Galicia, Asturias y Santander, 21.00.

**Horas de recogida de las cartas.**—Galicia, a las 15.10. Asturias y Santander, 16.40.—Aragón y Cataluña, 17.05.—Tajo (Áceras) y Extremadura, 17.30.—Alicante y Murcia, 17.55.—Valencia, 19.10.—Andalucía, 19.30.—Norte y Extranjero, 21.00.

**Cartas certificadas.**—De 9 de la mañana a 12 de la noche. Para que salgan en los correos de día, precisa certificar dos horas antes de la salida de los trenes correos. En otro caso, utilícese las Estafetas de alcance de las Estaciones del Norte y Mediodía. Para el Extranjero, de 9 a 5 y de 7 a 12 de la noche.

**Valores declarados.**—De 10 de la mañana a las 17.30, a excepción de Galicia, Asturias y Santander, a las 15.00. Aragón y Cataluña, a las 16.30.—Andalucía y Norte, a las 18.—Caja: de 11 a 17.—Domingos, de 11 a 18.

**Impresos certificados.**—(Por la calle de Montalbán, en el Paseo, a la izquierda).—Líneas de Galicia, Asturias, Santander, Segovia y Salamanca, de 10 a 13.30.—Líneas de Aragón, Extremadura, Tajo, Mediterráneo y Cuenca, de 10 a 14.50.—Líneas de Andalucía, Norte, Almorox y Colmenar, de 10 a 15.50. Estas horas son para el público que imponga de 1 a 8 certificados. Siendo más de 8, precisa relación por duplicado y solo de 10 a 13.00, para el extranjero de 9 a 12.

**Lista de Correos.** De 9 de la mañana a 6 de la tarde.

## ESTACIÓN DEL MEDIODÍA

**Horas de servicio.**—De las 16.30 a las 21.30.

**Cartas.**—Has a diez minutos antes de la salida de trenes.

**Periódicos e impresos.**—Cuenca, hasta las 16.40.—Aragón, hasta las 17.30.—Demás líneas, hasta las 18.

**Certificados y valores.**—Cuenca, hasta las 16.40.—Aragón (expres), 17.30.—Aragón (correo), 17.45.—Extremadura, 18.00.—Andalucía (expres), 19.30.—Alicante y Cartagena, 19.45.—Andalucía (correo), 20.10.—Valencia (expres), 20.45.

## LA REGIONAL

VINOS FINOS DE MESA : : SERVICIO A DOMICILIO

Gran vino «EL PADRE ETERNO»

: : y blanco «LA PALMA» : :

1, LOS MADRAZO, 1.—TELEF. 13563

## GOBIERNO ESPAÑOL.—MINISTERIOS

Presidencia del Consejo de Ministros, Paseo de la Castellana, 3, teléfono 30165.—Ministerio de Estado, Plaza de las Provincias, 1, teléfono 52849.—Economía Nacional, Paseo de Atocha, 1 y 3, teléf. 73569.—Ministerio del Ejército, Alcalá, 53, teléfono 16552.—Ministerio de Fomento, Paseo de Atocha, 53, teléfono 73040.—Ministerio de Gobernación, Puerta del Sol, 7, teléfono 53037.—Ministerio de Hacienda, Alcalá, 11, teléfono 11370.—Instrucción Pública y Bellas Artes, Alcalá, 34, teléfono 11667.—Ministerio de Justicia y Culto, San Bernardo 47, teléfono 14945.—Ministerio de Marina, Paseo del Prado, 3, teléfono 70412.—Trabajo y Previsión, Marqués de la Ensenada, 8, teléfono 33391.

VILLA-ROSA  
RESTAURANT

El mejor y más típico en su género  
y el preferido por la buena Sociedad

SERVICIO PERMANENTE

PLATO DEL DIA

SERVICIO A LA CARTA

: : Visite usted VILLA-ROSA : :  
Plaza del Príncipe Alfonso, 17. — Teléfono 12270

## SASTRERIA GALINDO

CORTE REGIO

TRAJES ULTIMA MODA



GABARDINAS ■ TRINCHERAS

SE ADMITEN GÉNEROS PARA SU CONFECCIÓN  
8, Concepción Jerónima, 8. — Teléfono 72746

VIVA MADRID! CERVEZAS  
LICORES  
EL RESTAURANT DE MODA

Café expres superior.—Cazuelitas variadas diariamente.

El mejor vino de Valdepeñas lo encontrará aquí  
7, MANUEL FERNÁNDEZ Y GONZÁLEZ, 7  
: : (ANTES VISITACION) : :

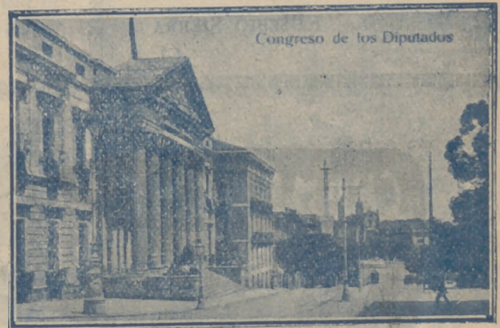

Congreso de los Diputados.—Madrid

# ALBERTO

Pulseras de pedida  
especialidad



Últimas  
creaciones

## 7. CARRETAS, 7

### Poesías de autores conocidos

sin hacer de nadie caso  
ni ver siquiera a la gente.  
Iba humilde y abatido,  
él por costumbre altanero ;  
mas de pronto, un caballero  
de buen aire y bien vestido,  
cruzó desde la otra acera,  
a él se fué, y sin decir nada  
le pegó una bofetada,  
que le echó una muela fuera.  
Y Juan, que es todo un valiente,  
y es altivo y arrogante,  
quedó parado un instante,  
con asombro de la gente ;  
miró luego a su agresor,  
y tendiéndole la mano,  
—Mil gracias, le dijo, hermano,  
mil gracias por el favor.  
Era esa muela traidora  
la causa de mi agonía ;  
de tal modo me dolía,  
que la iba a sacar ahora.  
Rió la gente el suceso  
y Juan se fué tan campante,  
puesto que en aquel instante  
no le estorbaba otro hueso ;  
y entretanto, el *bienhechor*  
se decía muy formal :  
—¡ Hasta queriendo hacer mal  
se hace a veces un favor !

EUSEBIO SIERRA

### COMEDIA

No hay función

Próxima inauguración con la  
compañía titular de este  
Teatro

### A V E N I D A

A las 6,45 y 10,45:

Trianerías

### REINA VICTORIA

A las 7 y a las 11:

« Shanghai »

### CALDERON

A las 6,45:

La Rosa del Azafrán

A las 10,45:

Baturra de Temple

¡Gran éxito!

### GRAN METROPOLITANO

No hay función



Novelas comprimidas

### LA REVOLÓN

por ON

Casiano abandonó  
naba iba combinando pl  
Pensó que para obten  
de alguien importante  
De la reina, no era  
—Para ello—pensó  
fácil. Bueno, supongam  
coloco cerca de Palacio  
ballo y sale el rey, ¡ca  
triumfo será mío. ¡Las

No era posible que el  
De Méjico acababan  
El emperador Maximilian  
cablegramas anunciaban  
toros de dos bajonazos.

En los cantones la tr

Olózaga provocaba al  
fo, se emborrachaba a



**PENSION**  
MANUEL FERNANDEZ Y GONZALEZ  
PENSION DE...  
TEL...



# La antigua Cerámica NIVEIRO

## DE TALAVERA

Por mejora y ampliación de local ha trasladado la EXPOSICION y VENTA de sus preciosos e inmejorables artículos a

PASEO DE RECOLTOS, 14

### PRIME

6,30: Grandioso matinée infantil con colosal programa.  
10,30: Gran éxito de la colosal compañía de Circo ecuestre.  
**POMPOFF Y THEDY**  
(Los reyes de la gracia)  
Las mejores atracciones del Mundo. ¡Éxito de locura!

### AL KAZAR

A las 6,45 y 10,45:  
La educación de los padres

### COMICO

Mañana viernes a las 10,30  
inauguración de la temporada  
Prado-Chicote  
«Las pobrecitas mujeres»  
(Estreno)

### FUENCARRAL

A las 7 y a las 11:  
Cádiz

### PAVON

Próximamente debut de la compañía de obras de gran espectáculo **CARALT**

### Plumazos.

¿Que has escrito doce piezas y en las doce te han silbado?  
¿Por eso te califican de escritor adocenado!  
— ¡Caramba! ¿Ese es el autor de fragmento tan hermoso?  
Escribe chulaperías, que es donde menos se notan las faltas de ortografía.

—Ese es el autor del timo: de la poesía es otro.

ALFREDO LÓPEZ ALVAREZ

### A un envidioso.

Vas a morirte de pena, majadero, el mejor día sólo porque tengo llena toda el alma de alegría. Te enfada mi buen humor, me quisieras ver llorar y te produce dolor cuanto a mí me hace gozar. Pues amigo, no hay manera de que se cambie tu sino; seguiremos la carrera yo jinete y tú pollino. No me das el batacazo, a pesar de tu deseo. ¿Te enfureces? Un fustazo. ¿Te encabritas? Te espoleo.

(Continuará)

(Continuará)

Sombreros de Señora

MONTERA 31  
TELÉFONO 16910

SIEMPRE NOVEDADES

Agustín Abad

**MURZAY MADRID**

8,00 PESETAS

NO 11921

# TARIFAS DE CORREOS

PUNTO DE DESTINO	CARTAS		Tarjetas postales		Sobres monederos y billetes asegurados		Derecho certificado.
	Tipo de peso Grs.	Franqueo Cts.	Señe-cillas Cts.	Tipo de peso Grs.	Franqueo Cts.	Cualquier peso Cts.	
Interior de las poblaciones ... ..	20	15	15	20	15	30 (b)	30 (b)
Península, islas Baleares, Canarias, posesiones españolas del Norte de Africa y Andorra	25	25	15	25	25	30 (b)	30 (b)
Portugal, Gibraltar, Filipinas y América ...	25	25	15	»	»	30	30
Fernando Póo, Annobón, Corisco y demás posesiones del Golfo de Guinea ... ..	20	30	15	20	30	30	30
Oficinas españolas en Marruecos y Tángers... ..	30	20 (a)	15	30	20	30	30
Todos los demás países.	20	40	25	20	40	40	40

(a) Los primeros 20 gramos son 40 céntimos, y cada 20 gramos que exceda de los 20 primeros, 20 céntimos. (b) Por excepción es de 5 céntimos solamente el importe del certificado para los impresos que contienen libros, sin que haya derecho a indemnización en caso de extravío.

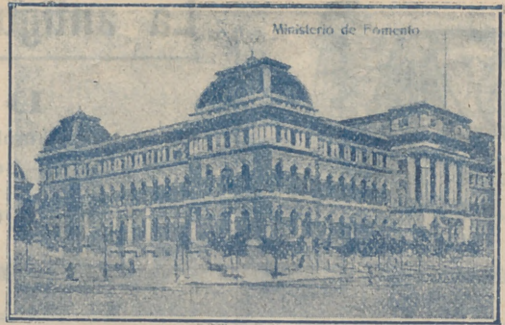

## FOTOGRAFIA LAURGRAFF

Magnificas postales desde tres ptas., kilométricos, pasaportes y carnets entregados en el acto. SE HACEN AMPLIACIONES 42, MONTERA, 42, PLANTA BAJA Sucursal: FUENCARRAL, 147 (junto al Teatro Fuencarral)



## PARA HOMBRES

Ayer ventrudo, hoy enjuto, es que uso LA FAJA DE JUSTO

## JUSTO JUAN

CARMEN, 10 :-: MADRID

## CASA ADORACION

ULTIMAS NOVEDADES DE PARIS - SOMBREROS PARA SEÑORAS Y NIÑAS

CALLE DEL PRADO, 4 :-: TELEFONO 14226

## ALGUNOS SERVICIOS DEL AYUNTAMIENTO

Alcaldía-Presidencia, Plaza de la Villa, teléfono 10106.—Comisiones de Concejales, Plaza de la Villa, 5, teléfono 10808.—Tercera Casa consistorial, Plaza de la Constitución, 3, teléfono 10021.

### AGUAS POTABLES Y ALCANTARILLADO

Dirección, Plaza de la Villa, 4, teléfono 10922.—Inspección, Casa Cisneros, Plaza de la Villa, 4, teléfono 11227.—Inspección de Alcantarillas, Plaza de la Constitución, 3, teléf. 10012.—Almacenes de la Villa, Santa Engracia, 104, teléf. 30034.—Alumbrado, Dirección, Plaza de la Villa, 5, teléf. 10624.—Arquitectos, Dirección, Plaza de la Villa, 4, teléf. 11406.—Carruajes, Dirección, Plaza de la Constitución, teléfono 11070.—Colegio de Ntra. Sra. de la Paloma, Dehesa de la Villa, teléf. 30410.—Depositaria Municipal, Plaza de la Villa, 5, teléf. 12853.—Ensanche, Jefe Negociado, Ayala, 14, teléf. 52850.—Inspección facultativa, Costanilla de los Angeles, 13, teléfono 13659.—Guardia Municipal, Jefatura, Plaza de la Constitución, 3, teléf. 20021.—Guardia de Caballería, Costanilla de los Desamparados, 15, tel. 10651.—Imprenta municipal, Sacramento, 2, tel. 13337.—Incendios, Dirección, Imperial, 10, tel. 12800.—Laboratorio central, Bailén, 43, tel. 70320.—Puesto de Desinfección, Plaza de San Francisco, 3, tel. 73729.—Limpiezas, Dirección, Imperial, 10, tel. 14630.—Mataderos, Dirección, Paseo de la Chopera, tel. 70116.—Mercado de la Cebada, Plaza de la Cebada, teléfono 70405.—Mercado de los Mostenses, Plaza de los Mostenses, teléf. 15279.—Parques y jardines, Dirección, Parque de Madrid, teléf. 54382.—Puericultura, Casa central, Peñón, 23, teléfono 71341.

## DEPOSITO DE LINOLEUM

Artículos de limpieza :: Tubos de goma Hules de mesas y para encerados

## FRANCISCO SERRANO

Droguería y Perfumería :: Depósito de suelas y tacones de goma

- CONDE DE ROMANONES, 11 - Teléfono 18557.—MADRID

## SE HACEN PLISADOS, VAINICAS E INCRUSTACIONES MECANICAS

LA CASA MAS ANTIGUA DE MADRID

Se hacen toda clase de plisados y en todos los anchos. Unica Casa que tiene siempre las últimas creaciones de Paris

## ARTURO HUERTA

FERNANDO VI, 12, PRAL. - TELEFONO 33681

Confitería :: Pastelería :: Fiambres

## N I Z A

Especialidades y creaciones para el te y postres Se sirven LUNCHS

Argensola, 20, y Orellana, 16 :-: Glorieta de Bilbao, 7, y Sagasta, 2 :-: Teléfono 83253



RECAUDADORES DE ARBITRIOS

Congreso: D. Enrique Conde Salazar, Gobernador, 33, teléfono 17954.—Palacio: D. Ramón Martínez, Fomento, 22, teléfono 17960.—Sanidad, Negociado, Plaza de la Villa, 5, teléfono 50182.

CASAS DE SOCORRO

Buenavista: Castelló, 65, teléfono 52430.—Centro: Navas de Tolosa, 3, teléfono 10025.—Congreso: Fuencarral, 8, teléfono 10048.—Congreso (sucursal): Hemmosilla, 51, teléfono 30204.—Chamberí: Eloy Gonzalo, 15, teléfono 30271.—Chamberí (sucursal): Santa Engracia, 130, teléfono 30268.—Hospicio: Augusto Figueroa, 43, teléfono 16139.—Hospital (sucursal): Santa Isabel, 36, teléfono 74424.—Inclusa: Encomienda, 21, teléfono 70254.—Latina: Carrera de San Francisco, 8, teléfono 70050.—Latina (sucursal): General Ricardos, 4, teléfono 70755.—Palacio: Cristino Martos, 5, teléfono 30073.—Palacio (sucursal): Plaza del Puente de Segovia, 3, teléfono 70120.—Universidad: Alberto Aguilera, esquina a Vallehermoso, teléfono 32142.

Tarifa para el servicio de Automóviles.

FRANJAS ENCARNADA Y VERDE

De uno o dos asientos:

Los 800 primeros metros .....	0'40
Por cada 250 metros más o fracción .....	0'10
Por cada hora que el coche esté parado .....	4'00

De tres o más asientos:

Los 800 primeros metros .....	0'60
Por cada 333 metros más o fracción .....	0'20
Por cada hora que el coche esté parado .....	4'00
Despedidos en el tercer límite, se abonará por regreso .....	1'25

COCHES DE PLAZA

Por carreras.—Una o dos personas .....	1'25
Por cada asiento más .....	0'50
Por horas.—Una o dos personas .....	3'00
Por cada asiento más .....	0'75

LINEAS DE TRANVIAS

1 Sol-Salamanca .....	0,15	Sol-Especial P. de Toros, Corrida de Novillos, 0,30.—Cía. de Toros .....	0,50
2 Sol-Argüelles .....	0,15	Plaza Mayor-Leganés .....	0,50
3 Salamanca-Sol, 0,15.—Sol-Quevedo .....	0,10	Chibales-Puerta de Toledo .....	0,15
4 Sol-Ventas, 0,20.—Sol-Pardina .....	0,15	Pozas-Sol, 0,15.—Sol-Delicias .....	0,15
5 Servicio especial Plaza de Toros, (Cía. de novillos), 0,20.—Toros .....	0,50	Red de San Luis-Pospesvitán .....	0,20
6 Sol-Pardinas .....	0,15	Puente Vallecas-Antón Martín .....	0,15
7 Sol-Hipódromo .....	0,15	Hipódromo-Chamartín la Rosa .....	0,15
8 Sol-Hipódromo .....	0,15	31 Sol-Diego de León (por S.) .....	0,15
9 Sol-Bombilla, 0,30.—Sol-Hipódromo .....	0,15	34 Santo Domingo-Pozas .....	0,15
10 Sol-Estación del Norte .....	0,20	35 Plaza Mayor-Fuente del Ángel .....	0,10
11 Argüelles-Bilbao Retiro .....	0,15	36 C. Caminos-Glorieta de Bilbao .....	0,10
12 Sol-Argüelles (Rosales) .....	0,15	37 Chibales-Puente de la Princesa .....	0,15
13 Anión Martín-Sol, 0,10.—Sol-Quevedo .....	0,10	38 Chibales-Goya (final) .....	0,15
14 P. Vilis-Sol, 0,25.—Sol-Qdo.-Cuarto Caminos .....	0,10	39 Pozas-Plaza de Santa Cruz (por Ventura Rodríguez) .....	0,15
15 P. Vallecas-Sol, 0,25.—Sol-Chamberí-Olavide .....	0,10	40 Prosperidad.—P. A. Martínez .....	0,15
16 Sol-Páco, 0,25.—Sol-A. Martín .....	0,10	41 Santo Domingo-Pozas, 0,15.—Pozas.—Escuela de Agricultura .....	0,10
17 C. Caminos-Sol, 0,10.—Sol-Pgs. .....	0,05	42 Puerta de Hierro .....	0,20
18 Obelisco-Sol, 0,10.—Sol-S. Fco. .....	0,10	43 Chibales-Hipódromo .....	0,15
19 C. Caminos—P. A. Martínez .....	0,10	44 Chibales-Plaza Manuel Beserra .....	0,15
20 C. Caminos-Red de San Luis .....	0,10	46 Plaza Mayor-Mataderos .....	0,05
21 Sol-Pozas (por Leganés) .....	0,15	47 Plaza Mayor-Mataderos .....	0,20
22 Pozas-Sol, 0,15.—Sol-Embajds. .....	0,15	48 Quevedo-Chibales-P. Atocha .....	0,15
23 Sol-Fuenteclilla .....	0,10	49 Glorieta de Bilbao-Colón-Goya .....	0,15
24 P. Mayor-Carabanchel Bajo, 0,30.—Carabanchel Alto .....	0,10	50 Glorieta Ruiz Jiménez-García Gaztambide .....	0,15

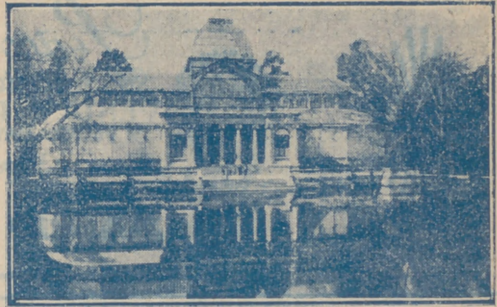

¡¡UN MOMENTO!!



El mayor surtido en plumas estilográficas y lapiceros automáticos.



Palacio de la Estilográfica  
Viuda de NAVARRO  
5, Preciados, 5

TOME LAS SEÑAS DE ESTA CASA, COMPRE EN ELLA UNA VEZ, Y SERA LA PAPELERIA DONDE SE SURTA SIEMPRE



¡¡NO LO OLVIDE!!  
PALACIO DE LA ESTILOGRAFICA  
5, PRECIADOS, 5 - MADRID  
TELEFONO 10197



Esmaltes finos artísticos. Esmaltes traslucidos. Sortijas de indios patentadas. Condecoraciones civiles y militares. Escudos Heráldicos. Cartelas en oro y plata para homenajes.

ATOCHA, 5 - Teléfono 17525 - MADRID

IMPRENTA DE LOS HIJOS DE T. MINUESA  
Juanelo, 19. :: MADRID :: Teléfono 73.402

SE HACEN TODA CLASE DE TRABAJOS COMERCIALES, LIBROS  
:: :: Y REVISTAS :: ::



**Pedro Lapiegue**  
 Horticultor y Floricultor  
 VENTA DE PLANTAS  
 Y FLORES NATURALES  
 Ventura de la Vega, 3  
 TELÉFONO 12.237  
**MADRID**  
 Construcción  
 Conservación de JARDINES



C. L. A. S. S. A.

LINEAS AEREAS SUBVENCIONADAS

SERVICIOS DIARIOS

Madrid-Sevilla, por 100 pesetas.

Madrid-Barcelona, por 125 ptas.

EN TRIMOTORES DE SEIS TONELADAS

DESPACHOS DE BILLETES :

Madrid: Plaza de la Lealtad, 4.-Teléfono 52922  
Av. Conde Peñalver, 18.-Teléfono 17552

Barcelona: Fontanella.--Sevilla: Reina Mercedes, 1  
Teléfono 20780 Sevilla: Teléfono 21760

**CASA "MERP"**  
 ARREGLA STYLOGRAFICAS  
 ECHEGARAY 7 - TELÉFONO 10095 - MADRID

Tarifa general de la Compañía del Metropolitano Alfonso XIII

PUERTA DEL SOL A TETUAN DE LAS VICTORIAS, 0,30,  
CON ESTACIONES EN ALVARDO Y ESTRECHO

E. del Norte	0	10	15	20	25	30	35	40	45	50	55	60	65	70	75	80	85	90	95	100
Quevedo...	0	10	15	20	25	30	35	40	45	50	55	60	65	70	75	80	85	90	95	100
S. Bernardo	0	10	15	20	25	30	35	40	45	50	55	60	65	70	75	80	85	90	95	100
Noviciado...	0	10	15	20	25	30	35	40	45	50	55	60	65	70	75	80	85	90	95	100
St. Domin.º	0	10	15	20	25	30	35	40	45	50	55	60	65	70	75	80	85	90	95	100
Isabel II...	0	10	15	20	25	30	35	40	45	50	55	60	65	70	75	80	85	90	95	100
Sevilla...	6	20	30	40	50	60	70	80	90	100	110	120	130	140	150	160	170	180	190	200
Banco...	0	10	15	20	25	30	35	40	45	50	55	60	65	70	75	80	85	90	95	100
Retiro...	0	10	15	20	25	30	35	40	45	50	55	60	65	70	75	80	85	90	95	100
P. Vergara...	0	10	15	20	25	30	35	40	45	50	55	60	65	70	75	80	85	90	95	100
Goya...	0	10	15	20	25	30	35	40	45	50	55	60	65	70	75	80	85	90	95	100
M. Becerra...	0	10	15	20	25	30	35	40	45	50	55	60	65	70	75	80	85	90	95	100
Ventas...	0	10	15	20	25	30	35	40	45	50	55	60	65	70	75	80	85	90	95	100
P. Valdecas...	0	10	15	20	25	30	35	40	45	50	55	60	65	70	75	80	85	90	95	100
Paífico...	0	10	15	20	25	30	35	40	45	50	55	60	65	70	75	80	85	90	95	100
M. Pelayo...	0	10	15	20	25	30	35	40	45	50	55	60	65	70	75	80	85	90	95	100
Atocha...	0	10	15	20	25	30	35	40	45	50	55	60	65	70	75	80	85	90	95	100
A. Martín...	0	10	15	20	25	30	35	40	45	50	55	60	65	70	75	80	85	90	95	100
Progreso...	0	10	15	20	25	30	35	40	45	50	55	60	65	70	75	80	85	90	95	100
P. del Sol...	0	10	15	20	25	30	35	40	45	50	55	60	65	70	75	80	85	90	95	100
Gran Vía...	0	10	15	20	25	30	35	40	45	50	55	60	65	70	75	80	85	90	95	100
Tribunal...	0	10	15	20	25	30	35	40	45	50	55	60	65	70	75	80	85	90	95	100
Bilbao...	0	10	15	20	25	30	35	40	45	50	55	60	65	70	75	80	85	90	95	100
Chamberf...	0	10	15	20	25	30	35	40	45	50	55	60	65	70	75	80	85	90	95	100
Iglesia...	0	10	15	20	25	30	35	40	45	50	55	60	65	70	75	80	85	90	95	100
Rfos Rosas...	0	10	15	20	25	30	35	40	45	50	55	60	65	70	75	80	85	90	95	100
C. Caminos...	0	10	15	20	25	30	35	40	45	50	55	60	65	70	75	80	85	90	95	100

FABRICA Y ALMACEN DE PIANOS, ORGANOS Y ARMONIUMS

**RICARDO RODRIGUEZ**

VENTAS AL CONTADO Y A PLAZOS

Despacho: VENTURA DE LA VEGA, número 3  
Talleres: PIZARRO, núm. 19 (Palacio de Cheste)

TELEFONO 12344

**CASA JACINTO**

(ANTIGUO CASTILLO DE LUNA)-CONCEPCION JERONIMA, 6

Servicio de restaurant. Platos populares todos los días. Especialidad en cazuelitas. Café exprés. Cervezas, mariscos y bocadillos. Vinos finos de Valdepeñas de la Casa de

**MIGUEL L. DE LERMA**  
6, CONCEPCION JERONIMA, 6

RELOJERIA

**MANUEL ALVAREZ**

Compra y venta de relojes de todas clases, antiguos y modernos.

CALE DEL PRADO, 6 - TELEF. 14226

**EL MESON DEL SEGOVIANO**

CAVA BAJA, núms. 41 y 28 :: TELEFONO 72932

El sitio más popular de la corte, donde pueden admirar los famosos frescos del pintor ARTURO ORTIZ ALGUACIL

Los jueves, POTE GALLEGO

No deje de visitar este famoso MESON

**ZACARIAS MADRID**

Se encarga de hacer toda clase de Seguros, y en particular de La Equitativa de Madrid, Empresa de Seguros contra Enfermedades y Entierros. También facilita terrenos en el extrarradio desde DIEZ pesetas al mes

PARA INFORMES :

48, MESON DE PAREDES, 48, MADRID

**GRAN PELUQUERIA DE PACO**

El salón más distinguido de Madrid  
SERVICIO ESMERADISIMO

La clientela más selecta de la ciencia, literatura y toreo

**CALLE DEL PRADO, 7**

**Sastrería**

**Terrado**

**Sastrería**

*Proveedor de las Cooperativas del Ministerio  
del Ejército y Real Institución.*

Trajes  
Gabanes  
Trincheras

**LEGANITOS**

**2**

**Teléfono 13799**

Uniformes  
de  
todas clases



**PLAZOS Y CONTADO**

**Félix Toca**  
 FÁBRICA DE BRONCES ARTÍSTICOS  
 LAMPARAS, CÁMARS,  
 MUEBLES Y HERRAJES  
 DESPACHO CENTRAL: NICOLAS DE RIVERO, 376  
 TELEFONO 15491  
 Fábrica: Lope de Vega, 34 y 36  
 Teléfono 11287  
 MADRID

**KARDEX**

FICHERO VISIBLE PERFECTO

**LIPS**

CAJAS DE CAUDALES  
MUEBLES DE ACERO  
PARA OFICINAS  
ARCHIVADORES, MESAS,  
ARMARIOS, ETC.

**Rudy Meyer**

Montera, 28  
MADRID

**CLEMENTE Y GARCIA**

CAMISERIA Y ROPA BLANCA  
Equipos, Canastillas, Batas, Blusas  
Especialidad en ropas para niños

51-MAYOR-51



Mi orgullo

ES EL ASPIRADOR DE POLVO

# VAMPIRO

Con él puedo limpiar las alfombras, los muebles y tapices sin que quede una partícula de polvo.

ENGERADORAS ELÉCTRICAS

*Hobby - Dandy - Victor - Express*

A. E. G. — Sección Santo

Paseo de Recoletos 17

Teléfono 19447

**CALIDAD  
COMODIDAD**



**APARATOS DE  
CALEFACCION**  
IMPRESINDIBLES PARA LA CASA

En todos los buenos,  
acreditados estable-  
cimientos del ramo  
y  
A. E. G. Ibérica  
de Electricidad

(S. A.)

