



Octavo año de publicación no interrumpida

Espectáculos de Madrid

REVISTA DIARIA

GUIA DE LA CAPITAL
= NOVELAS = PASATIEMPOS =
= CRONICAS DE TEATROS =
= TOROS =



Reparto Gratis

- DIRECCION -
2- CONDE DE ROMANONES, 2



MECAPHONE
EL FONOGRAFO PORTATIL MAS POTENTE
Y DE MAS CLARO SONIDO
VENTA EXCLUSIVA:
Unión Musical Española
Carrera de San Jerónimo, 30, y Preciados, 5 - Madrid

Perez Durán

LA MARAVILLA DEL SIGLO



¿Ha oído Ud. la

NUEVA GRAMOLA CON CÁMARA ACÚSTICA "REENTRANTE?"

En caso negativo, hágalo en seguida. Acuda sin pérdida de tiempo a un agente nuestro y pida una audición musical con este nuevo instrumento. Al escuchar las primeras notas sentirá usted la sensación de que los artistas se hallan en su presencia. Su ánimo quedará cautivado ante esta nueva maravilla, y radiante de placer deseará usted adquirir este prodigioso aparato, que reproduce todos los sonidos musicales con una precisión verdadera admirable. Una sola audición le convencerá.

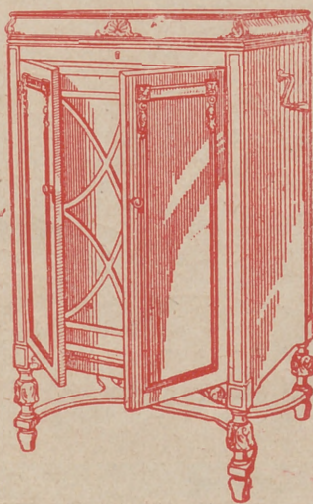

La Voz de su Amo

COMPañÍA DEL GRAMÓFONO, S. A. E.
AVENIDA DE PÍ Y MARGALL, 1—MADRID

Fábrica:
URGEL, N.º 234
BARCELONA



DISTRIBUCION DE NUESTRAS TIRADAS



Todos los días, de doce y media a dos, en los Casinos de Madrid, Bellas Artes, Gran Peña; en los Hoteles Palace, París, Inglés, Reina Victoria, Regina y Príncipe de Asturias. De cuatro a cinco (tarde), en los siguientes Cafés y de esta forma: *Martes, Jueves y Sábados*, Cafés Oriental, Lisboa, Puerto Rico, Universal y Colonial. *Miércoles, Viernes y Domingos*, Lyon d'Or, Maison Dorée, Café-Bar La Montaña y Norte. Diariamente se reparte en los Bares Villa-Rosa, Plaza de Santa Ana, 17; «Madrid-Sevilla». Echegaray, 21, y en la Peluquería de Moda, Prado, 7. — Lo que avisamos a los señores anunciantes para que lo comprueben.

Para toda clase de anuncios y propagandas diríjense a la Dirección:

2, Conde de Romanones, 2

HORARIO DE TRENES

Compañía del Norte.	Salida de Madrid	Llegada a Madrid
Expreso Hendaya (vía Avila).	21,30-22,30	7-9
Expreso Galicia (vía Avila)...	19,20	9,40
Rápido Hendaya (vía Avila)...	20	21
Sudexpreso Francia (v. Avila).	22	9,15
Rápido Asturias-Santander ...	9	22,15
Correo Santander (vía Avila).	19,30	8,15
Correo Galicia (vía Avila) ...	19,45	7,45
Correo Hendaya (vía Avila)...	22,45	6
Mixto Madrid-Irún	6	19,40
Mixto Galicia (vía Segovia) ...	10,25	14,50
Mensajerías Segovia	30	15,45
Tranvía Avila	7,45-17,10	21-20,45
Tranvía Segovia	8,18	11,10-20,25
Tranvía Escorial-Cercedilla ...	14,10	18
Tranvía Pozuelo	21	22
Tranvía Pozuelo	16,35	18,45
Tranvía Escorial (domingos).	10,08	19,55-20,10
Tranvía Escorial	19,20	8,48
Madrid-Cáceres-Portugal.		
Rápido Lisboa	23,28	8,26
Correo Lisboa	20,25	9,05
Mixto Salamanca-Cáceres	8,45	19,50
Mixto Talavera	14	16

Sigue en la cuarta plana.

A R M E N G O L
ACREDITADA Y ANTIGUA LANERIA Y COLCHONERIA

Grandes existencias en lanas y telas adamasca-
das y listadas para toda clase de colchones.
Duvels, plumas, miraguanos, borras, zaleas,
etcétera, etc.

BARQUILLO, 30.—Teléfono 34272

NO TIENE SUCURSALES



TELEFONO 10251

DISPONIBLE

	Salida de Madrid	Llegada a Madrid
Madrid-Zaragoza-Allcante.		
Expreso Barcelona	20,15	9
Expreso Alicante-Valencia-Cartagena	9	10,40
Expreso Andalucía	9,50	20,25
Expreso Sevilla	10,55	21,05
Exp. Zaragoza y Barcelona... ..	9,45	21,55
Expreso Málaga-Algeciras (alterno)	21,35	9,10
Correo-expreso Valencia	22,10	8
Exp. Andalucía-Cádiz (alter.) ..	22,40	8,45
Correo-expreso Alicante	23	7,30
Correo-exp. Aranjuez-Toledo... ..	9,10	20,25
Omnibus Zaragoza	19	10,25
Omnib. Zaragoza-Barcelona	7,20	19,55
Correo Zaragoza y Barcelona... ..	21,40	8
Correo-expreso Cartagena	21,45	8,30
Expreso Badajoz (lunes, miércoles, viernes)	8,45	20,45
Idem, regreso (martes, jueves, sábados)	8,45	20,45
Exp. Toledo (por Aranjuez)... ..	9,10	20
Correo Andalucía	23,25	7
Omnibus Cuenca-Alicante-Valencia-Cartagena y Córdoba... ..	7	11,20
Mensajer. Valencia-Alicante y Tarancón	11,10	18,45
Omnibus Toledo	7,45	14,35
Omnibus Sigüenza	13,30	14,15
Omnibus Guadalajara	10,10	17,35
— — — — —	17	17,35
— — — — —	20,35	8,45
Tranvía Getafe (Badajoz)	6,20	7,45

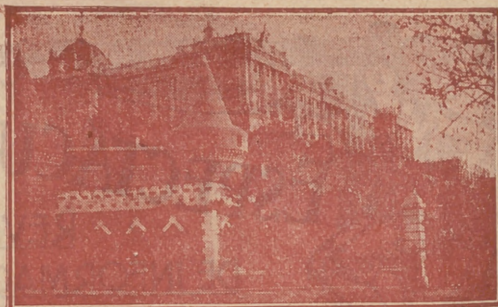

Palacio Real, de Madrid

DENTISTA JOSE MARIA CRISTOBAL
Extracciones - Obturaciones - Composturas
TRABAJOS EN ORO Y CAUCHO
 DE 10 A 1, EN
Plaza del Progreso, 16, pral.
 Horas de consulta: }
 DE 3 A 7, EN
Plaza de Santa Cruz, 4, pral.

FABRICA DE PLISADOS
PEDRO FORASTE
 Plisados fantasía y especialidades
 Bordados.--Vainicas.--Incrustaciones
 :—: VISITE ESTA CASA :—:
PLAZA DEL PROGRESO, 3

LINEAS DE TRANVIAS

1 Sol-Salamanca.....	0,15	Sol-Especial P. de Toros. Corrida de Novillos, 0,30.—Cda. de Toros.....	0,50
2 Sol-Argüelles.....	0,15	Plaza Mayor-Leganes.....	0,50
3 Salamanca-Sol, 0,15.—Sol-Quevoto.....	0,10	Cibeles-Fuente de Toledo.....	0,15
4 Sol-Ventás, 0,20.—Sol-Pardinas.....	0,15	27 Pozas-Sol, 0,15.—Sol-Deificas.....	0,15
5 Sol-Pardinas.....	0,15	28 Red de San Luis-Prosperidad.....	0,20
6 Sol-Hipódromo.....	0,15	29 Puente Vallecas-Antón Martín.....	0,15
7 Sol-Hipódromo.....	0,15	30 Hipódromo-Chamartín la Rosa.....	0,15
8 Bombilla-Sol, 0,30.—Sol-Hipote.....	0,20	31 Sol-Diego de León (por S.).....	0,15
9 Sol-Estación del Norte.....	0,20	32 Santo Domingo-Pozas.....	0,15
10 Sol-Estación del Norte.....	0,15	33 Plaza Mayor-Puerta del Angel.....	0,10
11 Argüelles-Bilbao-Retiro.....	0,15	34 Camino-Glorieta de Bilbao.....	0,10
12 Sol-Argüelles (Rosales).....	0,15	35 Cibeles-Puente de la Princesa.....	0,15
13 Antón Martín-Sol, 0,10.—Sol-Quevoto.....	0,10	36 Pozas-Plaza de Santa Cruz (por Ventura Rodríguez).....	0,15
14 P. Villa-Sol, 0,25.—Sol-Qtdo.-Cuarto Caminos.....	0,10	37 Prosperidad.—P. A. Martínez.....	0,15
15 P. Vallecas-Sol, 0,25.—Sol-Cham-berl-Olavide.....	0,10	38 Santo Domingo-Pozas, 0,15.—Pozas-Escuela de Agricultura.....	0,10
16 Sol-Pico, 0,25.—Sol-A. Martín.....	0,10	39 Puerta de Hierro.....	0,20
17 C. Caminos-Sol, 0,10.—Sol-Pgs.....	0,05	40 Cibeles-Hipódromo.....	0,15
18 Obelisco-Sol, 0,10.—Sol-S. Feo.....	0,10	41 Cibeles-Plaza Manuel Becerra.....	0,15
19 C. Caminos.—P. A. Martínez.....	0,10	42 Plaza Mayor-Mataderos.....	0,05
20 C. Caminos-Red de San Luis.....	0,15	43 Plaza Mayor-Fuente de la Princesa.....	0,20
21 Sol-Pozas (por Leganitos).....	0,15	44 Quevedo-Cibeles-P. Atocha.....	0,15
22 Pozas-Sol, 0,15.—Sol-Embajadas.....	0,15	45 Glorieta de Bilbao-Colón-Goya.....	0,15
23 Sol-Fuente de la Princesa.....	0,10	46 Glorieta Ruiz Jiménez-García Gaztambide.....	0,15
24 P. Mayor-Carabanchel Bajo, 0,30.—Carabanchel Alto.....	0,10		

HOTEL HISPANA
 Casa de primer orden. Todo confort
 Teléfono en todas las habitaciones
Restaurant. Se sirven cubiertos a parte
AVENIDA PÍ MARGALL, 22
 GRAN VÍA.—TELÉF. 16072.—MADRID

SERVICIO DE CORREOS

CENTRAL DE CORREOS (PLAZA DE CASTELAR)

ESTAFETAS URBANAS

Num. 1 Jorge Juan, 20 y 22.—2 General Zabala, 14 (Prosperidad).—3 Santa Engracia, 155.—4 Florida, 7.—5 Carrera de San Francisco, 17.—6 General Oráa, 8.—7 Santa Isabel, (esquina a Brumen).—8 Ronda Condé Duque, 11.—9 Hermosilla, 30.—10 Fuencarral, 138.—11 Paseo de Extremadura, 23.—12 Magdalena, 12.—13 Lozano, 14 (Guindalera).—14 Montalbán, 1 (Central).

SERVICIO DE TRANVÍAS

Sitios de recogida: Estación del Norte.—Atocha (puerta y glorieta).—Plaza de Castelar.—Puerta del Sol (frente a Gobernación y esquina a Carretas).—Niños María Rivero (esquina a San Jerónimo).—Plaza de la Independencia.—Ciudad de Goello (esquina a Alcalá).—Reo de San Luis.—Princesa (cruce con Marqués de Urquijo).—Plaza Mayor.—Cuatro Caminos y Ventas del Espíritu Santo. Horas: de 8 a 12 media de la mañana y de 4 a 8 y media de la tarde.

ESTACIÓN DEL NORTE

Horas de recogida: de las 16 a las 21,50.

Cartas.—Cinco minutos antes de la salida de los trenes.

Impresos.—Desde las 16 hasta las 18.

Certificados y Valores. Correo de Galicia, hasta las 16,40. Correo de Santander, 17. Correo de Asturias, 18,40.—Expres de Irún, 21,00.—Correo de Irún, 21,30.—Mixtos de Galicia, Asturias y Santander, 21,00.

Horas de recogida de las cartas.—Galicia, a las 15'0. Asturias y Santander, 16,40.—Aragón y Cataluña, 17,05.—Tajo (Áceres) y Extremadura, 17,30.—Alicante y Murcia, 17,55.—Valencia, 19,10.—Andalucía, 19,30.—Norte y Extremo, 21,00.

Cartas certificadas.—De 9 de la mañana a 12 de la noche. Para que sa gan en los correos de día, precisa certificar dos horas antes de la salida de los trenes correos. En otro caso, utilízense las Estafetas de alcance de las Estaciones del Norte y Mediodía. Para el Extranjero, de 9 a 5 y de 7 a 12 de la noche.

Valores declarados.—De 10 de la mañana a las 17,30, a excepción de Galicia, Asturias y Santander, a las 15,00. Aragón y Cataluña, a las 16,30.—Andalucía y Norte, a las 18.—Caja: de 11 a 17.—Domingos, de 11 a 3.

Impresos certificados.—(Por la calle de Montalbán, en el Pasaje, a la izquierda).—Líneas de Galicia, Asturias, Santander, Segovia y Salamanca, de 10 a 13,30.—Líneas de Aragón, Extremadura, Tajo, Mediserrano y Cuenca, de 10 a 14,50.—Líneas de Andalucía, Noche, Almorox y Colmenar, de 10 a 15,50. Estas horas son para el público que impronga de 1 a 8 certificados. Siendo más de 8, precisa relación por duplicado y solo de 10 a 13,00, para el extranjero de 9 a 12.

Lista de Correos. De 9 de la mañana a 6 de la tarde.

ESTACIÓN DEL MEDIODÍA

Horas de servicio.—De las 11,30 a las 21,30.

Cartas.—Has a diez minutos antes de la salida de trenes.

Periódicos e impresos.—Cuenca, hasta las 16,40.—Aragón, hasta las 17,30.—Demás líneas, hasta las 18.

Certificados y valores.—Cuenca, hasta las 16,40.—Aragón (expres), 17,30.—Aragón (correo), 17,45.—Extremadura, 18,0.—Andalucía (expres), 19,30.—Alicante y Cartagena, 19,45.—Andalucía (correo), 20,10.—Valencia (expres), 20,45.

LA REGIONAL

VINOS FINOS DE MESA : : : SERVICIO A DOMICILIO

Gran vino «EL PADRE ETERNO»

: : y blanco «LA PALMA» : :

1, LOS MADRAZO, 1.—TELEF. 13563

GOBIERNO ESPAÑOL.—MINISTERIOS

Presidencia del Consejo de Ministros, Paseo de la Castellana, 3, teléfono 30165.—Ministerio de Estado, Plaza de las Provincias, 1, teléfono 52849.—Economía Nacional, Paseo de Atocha, 1 y 3, teléf. 73569.—Ministerio del Ejército, Alcalá, 53, teléfono 16552.—Ministerio de Fomento, Paseo de Atocha, 53, teléfono 73040.—Ministerio de Gobernación, Puerta del Sol, 7, teléfono 53037.—Ministerio de Hacienda, Alcalá, 11, teléfono 11370.—Instrucción Pública y Bellas Artes, Alcalá, 34, teléfono 11667.—Ministerio de Justicia y Culto, San Bernardo 47, teléfono 14945.—Ministerio de Marina, Paseo del Prado, 3, teléfono 70412.—Trabajo y Previsión, Marqués de la Ensenada, 8, teléfono 33391.

VILLA-ROSA RESTAURANT

El mejor y más típico en su género y el preferido por la buena Sociedad

SERVICIO PERMANENTE

PLATO DEL DIA

SERVICIO A LA CARTA

Visite usted VILLA-ROSA Plaza del Principe Alfonso, 17. — Teléfono 12270

SASTRERIA GALINDO

CORTE REGIO

TRAJES ULTIMA MODA



GABARDINAS TRINCHERAS

SE ADMITEN GÉNEROS PARA SU CONFECCIÓN 8, Concepción Jerónima, 8. — Teléfono 72746

VIVA MADRID! CERVEZAS LICORES EL RESTAURANT DE MODA

Café exprés superior.—Cazuelitas variadas diariamente.

El mejor vino de Valdepeñas lo encontrará aquí 7, MANUEL FERNÁNDEZ Y GONZÁLEZ, 7 : : (ANTES VISITACION) : :

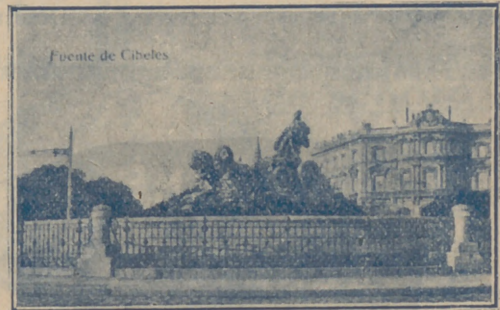

Fuente de la Cibeles.—Madrid

ALBERTO

Pulseras de pedida
especialidad



Últimas
creaciones

7, CARRETAS, 7



Federico Balart

Sus mejores versos

que azotáis sus rocas
y laméis sus playas ;
bosques rumorosos,
prados de esmeralda
que sacude el viento
y acaricia el aura ;
valles apacibles,
rígidas montañas,
pinos de sus cumbres,
flores de sus faldas :
desde las llanuras
por el sol tostadas,
de aridez cubiertas,
de vendor escasas,
donde Manzanares,
entre arenas pardas,
su raudal mezquino
bebe a Guadarrama,
peregrino errante
vine a esta comarca,
sin vigor, sin fuerza,
sin quietud, sin calma.
La salud del cuerpo
sólo aquí buscaba,
y hallo al fin con ella
la salud del alma.
Fuertes asturianos,
bellas asturianas,
prole fiel de aquellos

COMEDIA

NO HAY FUNCIÓN

ESLAVA
No hay función

CHUECA
A las 7: La Ley Seca.
10,45: Una mujer de Bandera.
(Fstreno)

ZONA DE RECREOS DEL RETIRO
Todas las noches, a las 10,30:
Cine selecto
con magnífico
programa.
(Sillas 0,60 ets.)

BATACLAN
(Paseo de Rosales, 40)
Dirección artística: L. Muriel
Todas las noches, a las 11: Souper
con atracciones y colosales or-
questas. Formidables números
de variedades.

GRAN METROPOLITANO
A las 6,45 y 10,45:
La Rosa del Azafrán.

REAL CINEMA
Todos los días tarde y noche,
6,30 y 11,30: Grandes secciones
de películas. (Noche, terraza)
Domingos y fiestas desde las 4,30

DON JUE

1879 y 1880 Zorrilla p...
unos artículos que des...
tados *Recuerdos del*...
blando de los defectos...
decía :

«En el final, Don J...
representada en el nov...
el padre de la hija rob...
gritando justicia y ven...
sacrilego : en aquella...
Doña Inés va a matar...
rada su fuga y el rap...
pues bien, en esta situ...
morado, que por su pa...
atropellar cuanto hay...
do él sabe muy bien q...
nutos, no se le ocurre...
que se está allí, donde...
del pescador y los g...
cimas tan famosas com...
rrila desarrollando a...
neado carácter en las...
mi pluma.

»De la desatinada

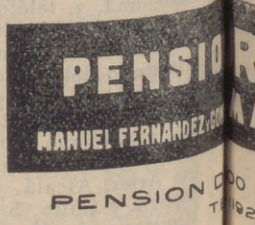



HOY
Julio de 1930 3.210

La antigua Cerámica NIVEIRO

DE TALAVERA

Por mejora y ampliación de local ha trasladado la EXPOSICION y VENTA de sus preciosos e inmejorables artículos a

PASEO DE RECOLETOS, 14

JAI-ALAI

Grandes partidos a Pala y Remonte por los afamados «ases» de la pelota.

PAVON

A las 6,30 y 10,30:
Cinematógrafo.

LATINA

A las 6,45:
La hija de Juan Simón
A las 10,45:
Málaga tiene la fama...

ALKAZAR

Ultimos días de la temporada.
¡Grandes éxitos!
Precios populares.

MARAVILLAS

No hay función.

FUENCARRAL

A las 7: El antojo.
A las 10,45: Por si las moscas.

PALACIO DE LA MUSICA

Todos los días, a las 6,30 y 10,30:
Programa de Peliculas Sonoras
Ultimas novedades

CINE DEL CALLAO

Tarde, a las 6,30 (salón); noche, a las 10,30 (terrace): Curiosales programas de películas. ¡Siempre novedades!

que con noble audacia tras de siete siglos de ásperas batallas, desde Covadonga fueron a Granada:

¡Dios bendiga el suelo que, con noble savia, generoso cria tan potente raza!

Cimas invencibles, peñas escarpadas no oprimidas nunca de extranjera planta, donde cada roca, donde cada braña, un esfuerzo inspira y un recuerdo guarda; tierra venturosa, tierra veneranda, cuna de valientes, núcleo de la patria:

mientras en civiles luchas enconadas sus antiguas fuerzas pierde nuestra España; mientras la bandera de carmín y gualda por sus propios hijos ve despedazada:

mientras las naciones antes tributarias con siniestros ojos miran nuestra infamia.—

(Continúa en el próximo número.)

JUENORIO

lunes de *El Imparcial* en sus tantas veces citados en uno de aquéllos, ha Don Juan Tenorio tiene,

talones toda la sociedad por engaño seducida, en esticia humana, que corren seductor, el robador y el drama; por el amor de D. Luis, y tiene preparada de que habla Ciutti; dramática, aquel enasado y está dispuesto a grado en el mundo, cuando permanecer allí cinco llamada más que de lo bien flores, se oye la canción señores, en aquellas de Doña Inés las encaer: poético y su bien deli- pres que han salido de

(Continuará)

BIORZAY
MADRID

DO PESETAS
1921

Sombreros de Señora

MÓNTERA 31
TELÉFONO 16910

SIEMPRE NOVEDADES

Agustín Abad

TARIFAS DE CORREOS

PUNTO DE DESTINO	CARTAS		Tartajas postales		Sobres monederos y objetos asegurados		Del.cho certificado.	
	Tipo de peso Grs.	Fran-queo Cts.	Sen-cillas Cts.	tipo de peso Grs.	Fran-queo Cts.	Cual-quier peso Cts.		
Interior de las poblaciones ...	20	15	15	20	15		30 (h)	
Península, islas Baleares, Canarias, posesiones españolas del Norte de Africa y Andorra	25	25	15	25	25		30 (h)	
Portugal, Gibraltar, Filipinas y América, Fernando Póo, Annobón, Corisco y demás posesiones del Golfo de Guinea ...	25	25	15	25	»		30	
Oficinas españolas en Marruecos y Tánger... Todos los demás países.	20	30	15	20	30		30	
(a) Los primeros 20 gramos son 40 céntimos, y cada 20 gramos que exceda de los 20 primeros, 20 céntimos. (h) Por excepción es de 5 céntimos solamente el importe del certificado para los impresos que contienen libros, sin que haya derecho a indemnización en caso de extravío.	30	20 (a)	15	30	20		30	
	20	40	25				40	

DISPONIBLE

ALGUNOS SERVICIOS DEL AYUNTAMIENTO

Alcaldía-Presidencia, Plaza de la Villa, teléfono 10106.—Comisiones de Concejales, Plaza de la Villa, 5, teléfono 10808.—Tercera Casa consistorial, Plaza de la Constitución, 3, teléfono 10021.

AGUAS POTABLES Y ALCANTARILLADO

Dirección, Plaza de la Villa, 4, teléfono 10922.—Inspección, Casa Cisneros, Plaza de la Villa, 4, teléfono 11227.—Inspección de Alcantarillas, Plaza de la Constitución, 3, teléf. 10012.—Almacenes de la Villa, Santa Engracia, 104, teléf. 30034.—Alumbrado, Dirección, Plaza de la Villa, 5, teléf. 10624.—Arquitectos, Dirección, Plaza de la Villa, 4, teléf. 11406.—Carruajes, Dirección, Plaza de la Constitución, teléfono 11070.—Colegio de Ntra. Sra. de la Paloma, Dehesa de la Villa, teléf. 30410.—Depositaria Municipal, Plaza de la Villa, 5, teléf. 12853.—Ensanche, Jefe Negociado, Ayala, 14, teléf. 52850.—Inspección facultativa, Costanilla de los Angeles, 13, teléfono 13659.—Guardia Municipal, Jefatura, Plaza de la Constitución, 3, teléf. 20021.—Guardia de Caballería, Costanilla de los Desamparados, 15, tel. 10651.—Imprenta municipal, Sacramento, 2, tel. 13337.—Incendios, Dirección, Imperial, 10, tel. 12800.—Laboratorio central, Bailén, 43, tel. 70320.—Puesto de Desinfección, Plaza de San Francisco, 3, tel. 73729.—Limpietas, Dirección, Imperial, 10, tel. 14630.—Mataderos, Dirección, Paseo de la Chopera, tel. 70116.—Mercado de la Cebada, Plaza de la Cebada, teléfono 70405.—Mercado de los Mostenses, Plaza de los Mostenses, teléf. 15279.—Parques y jardines, Dirección, Parque de Madrid, teléf. 54782.—Puericultura, Casa central, Peñón, 23, teléfono 71341.

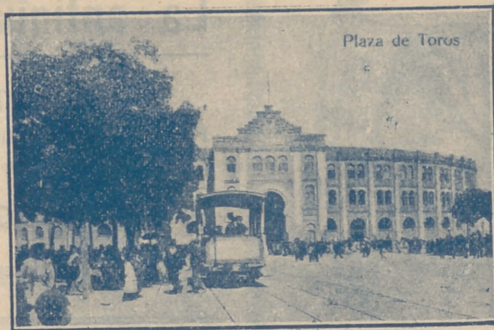

Plaza de Toros.—Madrid

FOTOGRAFIA LAURGRAFF

Magníficas postales desde tres ptas., kilométricos, pasaportes y carnets entregados en el acto. SE HACEN AMPLIACIONES 42, MONTERA, 42, PLANTA BAJA Sucursal: FUENCARRAL, 147 (junto al Teatro Fuencarral)



PARA HOMBRES

Ayer ventrudo, hoy enjuto, es que uso

LA FAJA DE JUSTO

JUSTO JUAN

CARMEN, 10 :-: MADRID

DEPOSITO DE LINOLEUM

Artículos de limpieza :: Tubos de goma Hules de mesas y para encerados

FRANCISCO SERRANO

Droguería y Perfumería :: Depósito de suelas y tacones de goma

- CONDE DE ROMANONES, 11 - Teléfono 18557.—MADRID

SE HACEN PLISADOS, VAINICAS E INCRUSTACIONES MECANICAS LA CASA MAS ANTIGUA DE MADRID

Se hacen toda clase de plisados y en todos los anchos. Unica Casa que tiene siempre las últimas creaciones de Paris

ARTURO HUERTA

FERNANDO VI, 12, PRAL. - TELEFONO 32681

Confitería :: Pastelería :: Fiambres

N I Z A

Especialidades y creaciones para el te y postres

Se sirven LUNCHS

Argensola, 20, y Orellana, 16 :-: Glorieta de Bilbao, 7, y Sagasta, 2 :-: Teléfono 83253

RECAUDADORES DE ARBITRIOS

Congreso: D. Enrique Conde Salazar, Gobernador, 33, teléfono 17954.—Palacio: D. Ramón Martínez, Fomento, 22, teléfono 17960.—Sanidad, Negociado, Plaza de la Villa, 5, teléfono 50182.

CASAS DE SOCORRO

Buenavista: Castelló, 65, teléfono 52430.—Centro: Navas de Tolosa, 3, teléfono 10025.—Congreso: Fuencarral, 8, teléfono 10048.—Congreso (sucursal): Hermosilla, 51, teléfono 30204.—Chamberí: Eloy Gonzalo, 15, teléfono 30271.—Chamberí (sucursal): Santa Engracia, 130, teléfono 30268.—Hospicio: Augusto Figueroa, 43, teléfono 16139.—Hospital (sucursal): Santa Isabel, 36, teléfono 74424.—Inclusa: Encomienda, 21, teléfono 70254.—Latina: Carrera de San Francisco, 8, teléfono 70050.—Latina (sucursal): General Ricardos, 4, teléfono 70755.—Palacio: Cristino Martos, 5, teléfono 30073.—Palacio (sucursal): Plaza del Puente de Segovia, 3, teléfono 70120.—Universidad: Alberto Aguilera, esquina a Vallehermoso, teléfono 34142.

Tarifa para el servicio de Automóviles.

FRANJAS ENCARNADA Y VERDE

De uno o dos asientos:

Los 800 primeros metros	0'40
Por cada 250 metros más o fracción	0'10
Por cada hora que el coche esté parado	4'00

De tres o más asientos:

Los 800 primeros metros	0'60
Por cada 333 metros más o fracción	0'20
Por cada hora que el coche esté parado	4'00
Despedidos en el tercer límite, se abonará por regreso	1'25

COCHES DE PLAZA

Por carreras.—Una o dos personas	1'25
Por cada asiento más	0'50
Por horas.—Una o dos personas	3'00
Por cada asiento más	0'75

DISPONIBLE

Compañía Madrileña de Urbanización.

Tranvía de Cuatro Caminos-Ciudad Lineal-Ventas.

Servicio días laborables: Por la mañana, cada quince minutos; por la tarde, cada diez minutos. Domingos y días festivos, cada cinco minutos.

Tranvía de Cuatro Caminos a la Dehesa de la Villa.

Servicio días laborables: Desde Cuatro Caminos, cada diez minutos; desde la Red de San Luis (Gran Vía), coches disco núm. 20, cada nueve minutos.

Tranvía desde Cuatro Caminos a Fuencarral.

Cada treinta minutos.

Tranvía de Cuatro Caminos a Tetuán.

Cada tres minutos. Servicio directo desde el Puente de Vallecas a Tetuán, coches disco núm. 14, cada diez minutos.

Tranvía de Ventas a Canillejas.

Servicio cada hora, saliendo los coches de Ventas, desde las 7,25 hasta las 22,25.

Ferrocarril a Colmenar Viejo.

Salidas de trenes desde Cuatro Caminos, a las 9,32. Idem de Colmenar, a las 8,15.



ASPIRAD SIEMPRE OZONOPINO
Y LAVAO CON JABON LIQUIDO RUY-RAM
 Y CUMPLIREIS CON LOS PRECEPTOS DE LA HIGIENE Y DESINFECCION
ISIDORO RUIZ - CARRETAS, 37 - P.º A. MADRID.

¡¡ UN MOMENTO !!



El mayor surtido en plumas estilográficas y lapiceros automáticos.



Palacio de la Estilográfica

Viuda de NAVARRO

5, PRECIADOS, 5

TOME LAS SEÑAS DE ESTA CASA, COMPRE EN ELLA UNA VEZ, Y SERÁ LA PAPELERÍA DONDE SE SURTA SIEMPRE



¡¡ NO LO OLVIDE !!

PALACIO DE LA ESTILOGRAFICA

5, PRECIADOS, 5. -- MADRID

TELEFONO 10197



Esmaltes finos artísticos. Esmaltes traslucidos. Sortijas de indios patentadas. Condecoraciones civiles y militares. Escudos Heráldicos. Cartelas en oro y plata para homenajes.

ATOCHA, 5.-Teléfono 17525.-MADRID

DISPONIBLE



Pedro Lapègue
Horticultor y Floricultor
VENTA DE PLANTAS
Y FLORES NATURALES
 Ventura de la Vega, 3
 TELÉFONO 12.237
MADRID
 Construcción
 y
 Conservación
 de
JARDINES



C. I. A. S. S. A.

LINEAS AEREAS SUBVENCIONADAS
SERVICIOS DIARIOS

Madrid-Sevilla, por 100 pesetas.

Madrid-Barcelona, por 125 pesetas.

EN TRIMOTORES DE SEIS TONELADAS

Despachos de billetes:

Madrid: { Plaza de la Lealtad, 4.-Teléfono 52922
 Av. Conde Peñalver, 18.-Teléfono 17552

Barcelona: Fontanella.-Sevilla: Reina Mercedes, 1
 Teléfono 20780 Teléfono 21760

GASA MERP
 ARREGLA STYLOGRAFICAS
 ECHEGARAY 7 - TELÉFONO 10095 - MADRID

Tarifa general de la Compañía del Metropolitano
Alfonso XIII

PUERTA DEL SOL A TETUÁN DE LAS VICTORIAS, 0,30;
CON ESTACIONES EN ALVARADO Y ESTRECHO

E. del Norte	30
Quevedo. . .	20
S. Bernardo	20
Noviciado. .	20
St. Domin.º	20
Isabel II. . .	20
Sevilla. . . .	20
Banco.	20
Retiro.	20
P. Vergara. .	20
Goya.	20
M. Becerra. .	20
Ventas.	20
P. Vallecas. .	20
Pacifico. . . .	20
M. Pelayo. . .	20
Atocha.	20
A. Martín. . .	20
Progreso. . . .	20
P. del Sol . .	20
Gran Vía. . . .	20
Tribunal. . . .	20
Bilbao.	20
Chamberí. . .	20
Iglesia.	20
Ríos Rosas. .	20
C. Caminos. .	20

ESTACIONES

Cuatro Caminos. . .	20
Ríos Rosas.	20
Iglesia.	20
Chamberí.	20
Bilbao.	20
Tribunal.	20
Gran Vía.	20
Sol.	20
Antón Martín. . . .	20
Atocha.	20
Menéndez Pelayo. .	20
Pacifico.	20
Puente Vallecas. . .	20
Ventas.	20
Manuel Becerra. . .	20
Goya.	20
Príncipe Vergara. .	20
Retiro.	20
Banco de España. .	20
Sevilla.	20
San Francisco. . . .	20
Santo Domingo. . . .	20
Noviciado.	20
San Bernardo.	20
Quevedo.	20
E. del Norte.	20

FABRICA Y ALMACEN

DE PIANOS, ÓRGANOS Y ARMONIUMS
RICARDO RODRIGUEZ

VENTAS AL COTTADO Y A PLAZOS

Despacho: VENTURA DE LA VEGA, 3
Talleres: PIZARRO, 19 (Palacio de Chestre).

TELÉFONO 12344

DISPONIBLE

RELOJERIA

MANUEL ALVAREZ

Compra y venta de relojes de todas clases,
antiguos y modernos.

6, CALLE DEL PRADO, 6. — Teléfono 14228

EL MESON DEL SEGOVIANO

CAVA BAJA. 41 y 28.-Teléfono 72932

El sitio más popular de la Corte, donde pueden
admirar los famosos frescos del pintor

ARTURO ORTIZ AGUACIL

LOS JUEVES: POTE GALLEGO

No deje de visitar este famoso MESON

ZACARIAS MADRID

Se encarga de hacer toda clase de Seguros y en
particular de «La Equitativa de Madrid», Empresa
de Seguros contra Enfermedades y Entierros.
También facilita terrenos en el extrarradio desde
DIEZ pesetas al mes.

PARA INFORMES:

48, MESON DE PAREDES, 48.-MADRID

DISPONIBLE

Sastrería

Terrado

Sastrería

*Proveedor de las Cooperativas del Ministerio
del Ejército y Real Institución.*

Trajes
Gabanes
Trincheras

LEGANITOS

2

Teléfono 13799

Uniformes
de
todas clases



PLAZOS Y CONTADO

Félix Toca
 FÁBRICA DE BRONCES ARTÍSTICOS
 LÁMPARAS, CAMAS
 MUEBLES Y HERRAJES
 DESPACHO CENTRAL, NICOLÁS DE RIVERA, 315
 TELÉFONO 15-4-34 y 38
 FÁBRICA, LEPE de Vega, 34 y 38
 Teléfono 11281 MADRID

KARDEX

FICHERO VISIBLE PERFECTO

LIPS

CAJAS DE CAUDALES
MUEBLES DE ACERO
PARA OFICINAS
ARCHIVADORES, MESAS,
ARMARIOS, ETC.

Rudy Meyer

Montera, 28
MADRID

CLEMENTE Y GARCIA

CAMISERIA Y ROPA BLANCA
Equipos, Canastillas, Batas, Blusas
Especialidad en ropas para niños

51-MAYOR-51



Mi orgullo

ES EL ASPIRADOR DE POLVO

VAMPIRO

Con él puedo limpiar las alfombras, los muebles y tapices sin que quede una partícula de polvo.

ENGERADORAS ELÉCTRICAS

Hobby - Dandy - Víctor - Express

A. E. G.—Sección Santo

Paseo de Recoletos, 17

Teléfono 19447

VENTILADORES

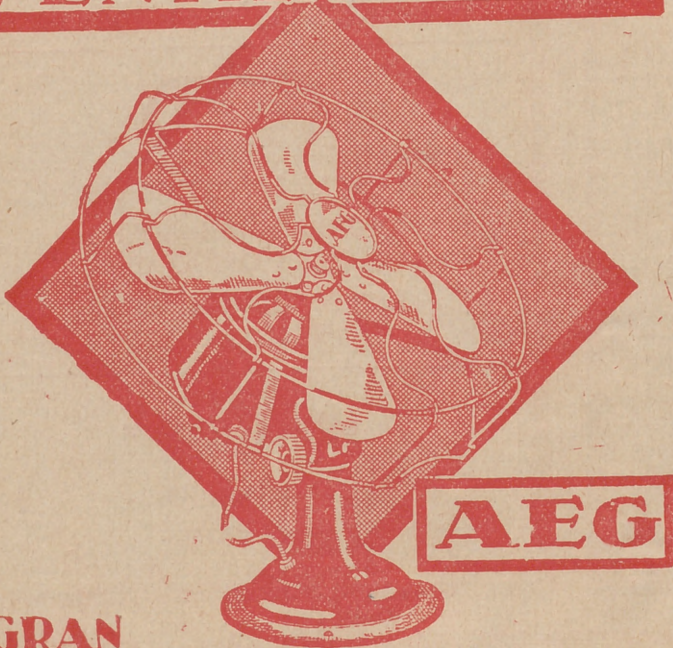

**GRAN
SURTIDO • MATERIAL SUPERIOR
PIDASÉ EXPRESAMENTE ESTA MARCA**

En todos los buenos,
acreditados estable-
cimientos del ramo

y
A. E. G. Ibérica

de Electricidad

(S. A.)

