



Octavo año de publicación no interrumpida

Espectáculos de Madrid

REVISTA DIARIA

GUIA DE LA CAPITAL
= NOVELAS = PASATIÉMPOS =
= CRÓNICAS DE TEATROS =
= TOROS =



Reparto Gratis

- DIRECCIÓN -
2- CONDE DE ROMANONES, 2



MECAPHONE
EL FONOGRAFO PORTATIL MAS POTENTE
Y DE MAS CLARO SONIDO
VENTA EXCLUSIVA:
Unión Musical Española
Carrera de San Jerónimo, 30, y Preciados, 5 - Madrid

Perez Durán

LA MARAVILLA DEL SIGLO



¿Ha oído Ud. la

NUEVA GRAMOLA CON CÁMARA ACÚSTICA "REENTRANTE?"

En caso negativo, hágalo en seguida. Acuda sin pérdida de tiempo a un agente nuestro y pida una audición musical con este nuevo instrumento. Al escuchar las primeras notas sentirá usted la sensación de que los artistas se hallan en su presencia. Su ánimo quedará cautivado ante esta nueva maravilla, y radiante de placer deseará usted adquirir este prodigioso aparato, que reproduce todos los sonidos musicales con una precisión verdadera admirable. Una sola audición le convencerá.

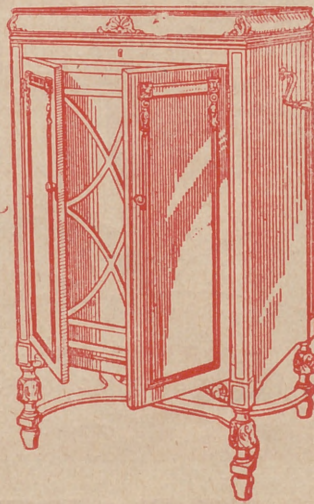

La Voz de su Amo

COMPañÍA DEL GRAMÓFONO, S. A. E.
AVENIDA DE PÍ Y MARGALL, 1.—MADRID

Fábrica:
URGEL, N.º 234
BARCELONA



DISTRIBUCION DE NUESTRAS TIRADAS



Todos los días, de doce y media a dos, en los Casinos de Madrid, Bellas Artes, Gran Peña; en los Hoteles Palace, Paris, Inglés, Reina Victoria, Regina y Principe de Asturias. De cuatro a cinco (tarde), en los siguientes Cafés y de esta forma: *Martes, Jueves y Sábados*, Cafés Oriental, Lisboa, Puerto Rico, Universal y Colonial. *Miércoles, Viernes y Domingos*, Lyon d'Or, Maison Dorée, Café-Bar La Montaña y Norte. Diariamente se reparte en los Bares Villa-Rosa, Plaza de Santa Ana, 17; «Madrid-Sevilla». Echegaray, 21, y en la Peluquería de Moda, Prado, 7.—Lo que avisamos a los señores anunciantes para que lo comprueben.

Para toda clase de anuncios y propagandas dirijanse a la Dirección:

2, Conde de Romanones, 2

HORARIO DE TRENES

Compañía del Norte.	Salida de Madrid	Llegada a Madrid
Expreso Hendaya (vía Avila).	22 y 22,30	7-9
Expreso Galicia (vía Avila)...	19,20	9,40
Rápido Asturias (vía Avila) ...	20	21
Sudexpreso Francia (v. Avila).	9,20 y 22,15	21-9,15
Rápido Asturias-Santander ...	9	22,15
Correo Santander (vía Avila).	19,30	8,15
Correo Galicia (vía Avila) ...	19,40	7,45
Correo Hendaya (vía Avila)...	22,45	6
Mixto Madrid-Irún	6	19,40
Mixto Galicia (vía Segovia) ...	10,25	14,50
Mensajerías Segovia	30	15,45
Tranvía Avila	7,45-17,10	21-20,45
Tranvía Segovia	8,18	11,19-20,25
Tranvía Escorial-Cercedilla ...	14,10	18
Tranvía Pozuelo	21	22
Tranvía Pozuelo	16,35	18,45
Tranvía Escorial (domingos).	10,08	19,55-20,10
Tranvía Escorial	19,20	8,48
Madrid-Cáceres-Portugal.		
Rápido Lisboa	23,28	8,26
Correo Lisboa	20,25	9,05
Mixto Salamanca-Cáceres	8,45	19,50
Mixto Talavera	14	16

Sigue en la cuarta plana.

ARMENGOL
ACREDITADA Y ANTIGUA LANERIA Y COLCHONERIA

Grandes existencias en lanas y telas adamasca-
das y listadas para toda clase de colchones.
Duvets, plumas, miraguanos, borras, zaleas,
etcétera, etc.

BARQUILLO, 30.—Teléfono 34272

TELEFONO 10251



NO TIENE SUCURSALES

DISPONIBLE

Madrid-Zaragoza-Alicante.

	Salida de Madrid	Llegada a Madrid
Exp. Zaragoza-Barcelona (1. ^a y 3. ^a)	9,40	9
Idem id. id. (idem)	10,30	10
Idem id. id. (idem)	15,15	15,30
Idem id. id. (1. ^a y butacas)	20,20	22
Idem id. id. (coches de lujo)	21,40	22,50
Correo Zaragoza-Barcelona	20,40	8
Expreso Andalucía (1. ^a y 3. ^a); coches directos para Almería, lunes, miércoles, viernes y domingos; para Granada, martes, jueves y sábados, y para Málaga, diario.	9,50	20,25-9,10
Expreso Sevilla (1. ^a y 3. ^a)	10,55	8,45
Idem Ageciras (1. ^a y 3. ^a)	21,35	20,25
Idem Andalucía (Cádiz)	22,40	20,25
Idem Valencia-Alicante y Cartagena (1. ^a y 3. ^a)	9	19,40
Correo Exp. Alicante	23	7,30
Idem id. Cartagena	21,45	8,30
Idem id. Valencia	22,10	8
Expreso Badajoz (1. ^a y 3. ^a); lunes, miércoles y viernes	8,45	20,45
Correo Andalucía	23,25	7
Expreso Toledo-Aranjuez (1. ^a y 3. ^a)	9,10	20
Omnibus Guadalajara (2. ^a y 3. ^a)	8,20	8,35

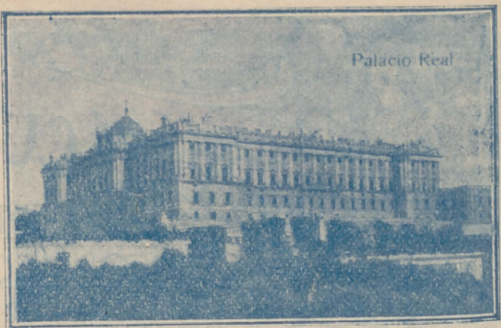

Palacio Real, de Madrid

LA CORUÑA MARTIN NAVAZO

Vinos - Restaurant - Cervezas - Licores de todas las marcas - Mariscos del día - Aperitivos y bocadillos
 —:— La Peña más clásica —:—

4, CALLE DE ALCALA, 4

FABRICA DE PLISADOS

PEDRO FORASTE

Plisados fantasía y especialidades Bordados.--Vainicas.--Incrustaciones

—:— VISITE ESTA CASA —:—

PLAZA DEL PROGRESO, 3

Sol-Especial P. de Toros. Corrida de Novillos, 0,30.—Cda. de Toros.	0,50
25 Plaza Mayor-Leganes.	0,50
26 Cibelles-Puerta de Toledo.	0,15
27 Pozas-Sol, 0,15.—Sol-Delicias.	0,15
28 Red de San Luis-Prosperidad.	0,20
29 Puente Vallecas-Anton Martin.	0,20
30 Hipódromo-Chamartin la Rosa.	0,15
31 Sol-Diego de León (por S.).	0,15
33 Santo Domingo-Estación Norte.	0,15
34 Santo Domingo-Pozas.	0,15
35 Plaza Mayor-Puerta del Angel.	0,10
36 C. Caminos-Glorieta de Bilbao.	0,15
37 Cheltes-Puente de la Princesa.	0,15
38 Cheltes-Goya (final).	0,15
39 Pozas-Plaza de Santa Cruz (por Ventura Rodríguez).	0,15
40 Prosperidad.—P. ^a A. Martínez.	0,15
41 Santo Domingo-Pozas, 0,15.—Pozas.—Escuela de Agricultura, 0,10.—Escuela de Agricultura.	0,20
42 Cibelles-Hipódromo.	0,15
44 Cibelles-Plaza Manuel Becerra.	0,15
46 Plaza Mayor-Fuentevilla.	0,05
47 Plaza Mayor-Mataderos.	0,20
48 Quevedo-Cibelles-P. Atocha.	0,15
49 Glorieta de Bilbao-Colón-Goya.	0,15
50 Glorieta Ruiz Jiménez-García Gaztambide.	0,15

LINEAS DE TRANVIAS

1 Sol-Salamanca.	0,15
2 Sol-Argüelles.	0,15
3 Salamanca-Sol, 0,15.—Sol-Quevedo.	0,10
4 Sol-Ventas, 0,20.—Sol-Pardinas.	0,15
Servicio especial Plaza de Toros, Cda. de novillos, 0,20.—Toros.	0,50
5 Sol-Pardinas.	0,15
6 Goya-Sol, 0,15.—Sol-Argüelles.	0,15
7 Sol-Hipódromo.	0,15
8 Bombilla-Sol, 0,30.—Sol-Hpno.	0,15
9 Sol-Bombilla, 0,30.—Sol-Norte.	0,20
10 Sol-Estación del Norte.	0,15
11 Argüelles-Bilbao-Retiro.	0,15
12 Sol-Argüelles (Rosales).	0,15
13 Anton Martin-Sol, 0,10.—Sol-Quevedo.	0,10
14 P. Vils.-Sol, 0,25.—Sol-Qto.-Cua-tro Caminos.	0,10
15 P. Vallecas-Sol, 0,25.—Sol-Cham-ber-Olavide.	0,10
16 Sol-Pico, 0,25.—Sol-A. Martín.	0,10
17 C. Caminos-Sol, 0,10.—Sol-Pgs.	0,05
18 Obelisco-Sol, 0,10.—Sol-S. Fco.	0,10
19 C. Caminos.—P. A. Martínez.	0,10
20 C. Caminos-Red de San Luis.	0,15
21 Sol-Pozas (por Leganitos).	0,15
22 Pozas-Sol, 0,15.—Sol-Embajda.	0,10
23 Sol-Fuentevilla.	0,10
24 P. Mayor-Carabanchel Bajo, 0,30.—Carabanchel Alto.	0,10

HOTEL HISPANA
 Casa de primer orden.-Todo confort
 Teléfono en todas las habitaciones
 Restaurant. Se sirven cubiertos a parte
 AVENIDA PIY MARGALL, 22
 GRAN VÍA.—TELÉF. 16072.—MADRID

SERVICIO DE CORREOS

CENTRAL DE CORREOS (PLAZA DE CASTELAR)

ESTAFETAS URBANAS

Num. 1 Jorge Juan, 20 y 22.—2 General Zabala, 14 (Prosperidad).—3 Santa Engracia, 155.—4 Florida, 7.—5 Carrera de San Francisco, 17.—6 General Oraa, 8.—7 Santa Isabel, (esquina a Brumen).—8 Ronda Conde Duque, 11.—9 Hermosilla, 23.—10 Fuencarral, 138.—11 Paseo de Extremadura, 23.—12 Magdalena, 12.—13 Lozano, 14 (Guindalera).—14 Montalbán, 1 (Central).

SERVICIO DE TRANVÍAS

Sitios de recogida: Estación del Norte.—Atocha (puerta y florista).—Plaza de Castelar.—Puerta del Sol (frente a Gobernación y esquina a Corretas).—Niños María Rívoro (esquina a San Jerónimo).—Plaza de la Independencia.—Claudio Coello (esquina a Alcalá).—Red de San Luis.—Princesa (cruce con Marqués de Urquijo).—Plaza Mayor.—Cuatro Caminos y Ventas del Espíritu Santo. Horas: de 8 a 12 media de la mañana y de 4 a 8 y media de la tarde.

ESTACIÓN DEL NORTE

Horas de recogida: de las 16 a las 21,30.

Cartas.—Cinco minutos antes de la salida de los trenes.

Impresos.—Desde las 16 hasta las 18.

Certificados y Valores. Correo de Galicia, hasta las 16,40. Correo de Santander, 17. Correo de Asturias, 18,40.—Expres de Irún, 21,00.—Correo de Irún, 21,30.—Mixtos de Galicia, Asturias y Santander, 2,00.

Horas de recogida de las cartas.—Galicia, a las 15,00. Asturias y Santander, 16,40.—Aragón y Cataluña, 17,05.—Tajo (Áceres) y Extremadura, 17,30.—Alicante y Murcia, 17,65.—Valencia, 19,10.—Andalucía, 19,30.—Norte y Extremadura, 2,00.

Cartas certificadas.—De 9 de la mañana a 12 de la noche. Para que se gan en los correos de día, precisa certificar dos horas antes de la salida de los trenes correos. En otro caso, utilízanse las Estafetas de alcance de las Estaciones del Norte y Mediodía. Para el Extranjero, de 9 a 5 y de 7 a 12 de la noche.

Valores declarados.—De 10 de la mañana a las 17,30. a excepción de Galicia, Asturias y Santander, a las 15,00. Aragón y Cataluña, a las 16,30.—Andalucía y Norte, a las 18.—Caja: de 11 a 17.—Domingos, de 11 a 3.

Impresos certificados.—(Por la calle de Montalbán, en el Pasaje, a la izquierda).—Líneas de Galicia, Asturias, Santander, Segovia y Salamanca, de 10 a 13,30.—Líneas de Aragón, Extremadura, Tajo, Mediodía y Ocuena, de 10 a 14,50.—Líneas de Andalucía, Norte, Almorox y Colmenar, de 10 a 15,50. Estas horas son para el público que imponga de 1 a 8 certificados. Siendo más de 8, precisa relación por duplicado y solo de 10 a 13,00, para el extranjero de 9 a 12.

Lista de Correos. De 9 de la mañana a 6 de la tarde.

ESTACIÓN DEL MEDIODÍA

Horas de servicio.—De las 11,30 a las 21,30.

Cartas.—Has a diez minutos antes de la salida de trenes.

Periódicos e impresos.—Cuenca, hasta las 16,40.—Aragón, hasta las 17,30.—Demás líneas, hasta las 18.

Certificados y valores.—Cuenca, hasta las 16,40.—Aragón (expres), 17,30.—Aragón (correo), 17,45.—Extremadura, 18,00.—Andalucía (expres), 19,30.—Alicante y Cartagena, 19,45.—Andalucía (correo), 20,10.—Valencia (expres), 20,45.

LA REGIONAL

VINOS FINOS DE MESA : : : SERVICIO A DOMICILIO

Gran vino «EL PADRE ETERNO»

: : : y blanco «LA PALMA» : : :

1, LOS MADRAZO, 1.—TELEF. 13563

GOBIERNO ESPAÑOL.—MINISTERIOS

Presidencia del Consejo de Ministros, Paseo de la Castellana, 3, teléfono 30165.—Ministerio de Estado, Plaza de las Provincias, 1, teléfono 52849.—Economía Nacional, Paseo de Atocha, 1 y 3, teléf. 73569.—Ministerio del Ejército, Alcalá, 53, teléfono 16552.—Ministerio de Fomento, Paseo de Atocha, 53, teléfono 73040.—Ministerio de Gobernación, Puerta del Sol, 7, teléfono 53037.—Ministerio de Hacienda, Alcalá, 11, teléfono 11370.—Instrucción Pública y Bellas Artes, Alcalá, 34, teléfono 11667.—Ministerio de Justicia y Culto, San Bernardo 47, teléfono 14945.—Ministerio de Marina, Paseo del Prado, 3, teléfono 70412.—Trabajo y Previsión, Marqués de la Ensenada, 8, teléfono 33391.

VILLA-ROSA RESTAURANT

El mejor y más típico en su género y el preferido por la buena Sociedad

SERVICIO PERMANENTE

PLATO DEL DIA

SERVICIO A LA CARTA

Visite usted VILLA-ROSA Plaza del Principe Alfonso, 17. — Teléfono 12270

SASTRERIA GALINDO

CORTE REGIO

TRAJES ULTIMA MODA



GABARDINAS ■ TRINCHERAS

SE ADMITEN GÉNEROS PARA SU CONFECCIÓN 8, Concepción Jerónima, 8. — Teléfono 72746

¡VIVA MADRID! CERVEZAS LICORES EL RESTAURANT DE MODA

Café exprés superior.—Cazuelitas variadas diariamente.

El mejor vino de Valdepeñas lo encontrará aquí

7, MANUEL FERNÁNDEZ Y GONZÁLEZ, 7

: : : (ANTES VISITACION)

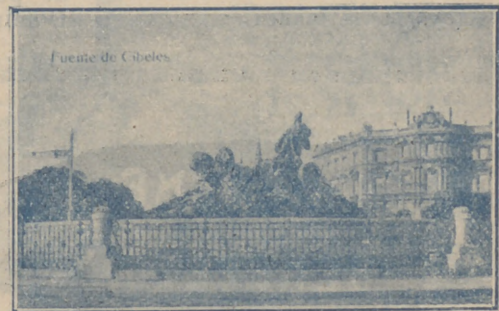

Fuente de la Cibeles.—Madrid

ALBERTO

Pulseras de pedida
especialidad



Últimas
creaciones

7, CARRETAS, 7



Federico Balart

Sus mejores versos

inmutable, fija,
luenga, colosal,
lisa, llana y triste
como la verdad,
entre mar y cielo
línea horizontal,
que parece el linde
de la eternidad.

En las hondas cuevas
que a mis pies están,
eco del abismo,
grito sepulcral,
queja que a las olas
clama sin cesar :
«¿cuándo vuestro embate,
cuándo cesará?»

Mientras las rompientes
con furor tenaz
roncas le responden :

«¡ Oh ! ¡ jamás ! ¡ jamás !
Ante aquella lucha
ciega y pertinaz,
me embargó la mente
vértigo infernal.

Aparté la vista,
retiré la faz ;
y, al cerrar los ojos,
descubrí otro mar :
mar donde se funden

COMEDIA

Despedida de la Compañía.

A las 6,30 y 10,30:

LA MAR Y SUS PEGES

Ultimo día.

(Butaca, 3 pesetas)

ESLAVA

Despedida de la Compañía.

A las 6,45 y 11: Las Guapas.

CHUECA

A las 7 y a las 11:

La Ley Seca.

ZONA DE RECREOS DEL RETIRO

Todas las noches, a las 10,30:
Cine selecto

con magnífico
programa.
(Sillas 0,60 cts.)

BATACLAN

(Paseo de Rosales, 40)

Dirección artística: L. Muriel
Todas las noches, a las 11: Souper
con atracciones y colosales or-
questas. Formidables números
de varietés.

GRAN METROPOLITANO

A las 6,45 y 10,45:

La Rosa del Azafrán.

REAL CINEMA

Todos los días tarde y noche,
6,30 y 10,30: Grandes secciones
de películas. (Noche, terraza)
Domingos y fiestas desde las 4,30

DON JUAN

Así es como Zorrilla
obra que tanto se aplaude
los teatros de España.

El célebre actor Ca-
sentó el *Tenorio*. Cué-
tible que le tributó el p-
cer el *Don Juan* refiere
sentar ese papel. «Era
del tiempo viejo—un
recepción de formas: sus
delados, daban movim-
académica de las de lo
griega: siempre sobre
siempre en escena; y
cían jamás salirse del

Como obra predilecta
Latorre; y tanto este
después representar el
menor cuantía y a afic-
cosa desconocida ante
tes del buen arte. No
recuerdos antiguos en
¿quién no ha visto la



PENSION D...
TE 1921



La antigua Cerámica NIVEIRO

DE TALAVERA

Por mejora y ampliación de local ha trasladado la EXPOSICION y VENTA de sus preciosos e inmejorables artículos a

PASEO DE RECOLETOS, 14

JAI - ALAI

Grandes partidos a Pala y Remonte por los afamados «ases» de la pelota.

PAVON

A las 4,30, 6,30 y 10,30:
Cinematógrafo.

L A T I N A

A las 4,30: La Virgen del Rocío.
A las 6,45: Málaga tiene la fama..
A las 10,45:

La hija de Juan Simón

A L K A Z A R

A las 6,45: Anfisia.
A las 10,45: La mujer desnuda.

M A R A V I L L A S

No hay función.

FUENCARRAL

A las 7: Por si las moscas.
A las 11: El antojo.

PALACIO DE LA MUSICA

Todos los días, a las 6,30 y 10,30:
Programa de Películas Sonoras
Últimas novedades

CINE DEL CALLAO

Tarde, a las 6,30 (salón); noche, a las 10,30 (terrace): Colosales programas de películas. Siempre novedades!

sueño y realidad,
y lo inverosímil
es lo natural;
mar donde terribles
turban toda paz
las eternas luchas

entre el bien y el mal:
lánguidos desmayos
de la voluntad;
voz de la esperanza,
siempre desleal;

sombras de la duda,
luz de la verdad;
el dolor perenne
y el placer fugaz;

¡y es que al duro embate
de la adversidad,
ver el alma humana
siempre es ver el mar!

TRES AÑOS

Pasa un día y otro día,
pasa un mes tras otro mes:
tanto tiempo va pasando,
que contarle ya no sé.

Filtración que gota a gota
sobre un risco da en caer,
grano a grano lo deshace
y horadado al fin lo ve.

¡Pensamientos de mi mente,
gotas sois de amarga hiel!
¿De qué roca tengo el alma
que aún entera dura en pie?

(Continúa en el próximo número.)

JUENORIO

... profesión propia, escribió la
... de noviembre en todos
... año.

... el primero que repre-
... una ovación indescrip-
... Cuantos le vieron ha-
... mejor que él para repre-
... «Erre—dicen los Recuerdos
... proporcionales y co-
... brazos, clásicamente mo-
... figura con la regularidad
... modelos de la estatuaria
... y en movimiento, estaba
... la desaprobación le ha-
... componerse en él.»

... Juan en el repertorio de
... actor como Zorrilla vieron
... número de artistas de
... convertían la obra en una
... imaginación de los aman-
... recurrir a testimonios ni a
... lo que decimos, porque
... Taorio en nuestros días?

(Continuará)

RZAY
MADRID
... PESETAS
... 1921

Sombreros de Señora

MONTERA 31
TELÉFONO 16910

SIEMPRE NOVEDADES

Agustín Abad

TARIFAS DE CORREOS

PUNTO DE DESTINO	CARTAS		Tarjetas postales		Sobres monederos y objetos asegurado		Delicho certificado.
	Tipo de peso Grs.	Franchise Cts.	Sen-cillas Cts.	Tipo de peso Grs.	Franchise Cts.	Cualquier peso Cts.	
Interior de las poblaciones	20	15	15	20	15	30 (h)	30 (h)
Península, islas Baleares, Canarias, posesiones españolas del Norte de Africa y Andorra	25	25	15	25	25	30 (h)	30 (h)
Portugal, Gibraltar, Filipinas y América ...	25	25	15	»	»	30	30
Fernando Póo, Annobón, Corisco y demás posesiones del Golfo de Guinea	20	30	15	20	30	30	30
Oficinas españolas en Marruecos y Tánger... Todos los demás países.	30	20 (h)	15	30	20	30	40

(a) Los primeros 20 gramos, y cada 20 gramos que exceda de los 20 primeros, 20 céntimos. (h) Por excepción es de 5 céntimos solamente el importe del certificado para los impresos que contienen libros, sin que haya derecho a indemnización en caso de extravío.

DISPONIBLE

ALGUNOS SERVICIOS DEL AYUNTAMIENTO

Alcaldía-Presidencia, Plaza de la Villa, teléfono 10106.—Comisiones de Concejales, Plaza de la Villa, 5, teléfono 10808.—Tercera Casa consistorial, Plaza de la Constitución, 3, teléfono 10021.

AGUAS POTABLES Y ALCANTARILLADO

Dirección, Plaza de la Villa, 4, teléfono 10922.—Inspección, Casa Cisneros, Plaza de la Villa, 4, teléfono 11227.—Inspección de Alcantarillas; Plaza de la Constitución, 3, teléf. 10012.—Almacenes de la Villa, Santa Engracia, 104, teléf. 30034.—Alumbrado, Dirección, Plaza de la Villa, 5, teléf. 10624.—Arquitectos, Dirección, Plaza de la Villa, 4, teléf. 11406.—Carruajes, Dirección, Plaza de la Constitución, teléfono 11070.—Colegio de Ntra. Sra. de la Paloma, Dehesa de la Villa, teléf. 30410.—Depositaria Municipal, Plaza de la Villa, 5, teléf. 12853.—Ensanche, Jefe Negociado, Ayala, 14, teléf. 52859.—Inspección facultativa, Costanilla de los Angeles, 13, teléfono 13659.—Guarcia Municipal, Jefatura, Plaza de la Constitución, 3, teléf. 20021.—Guardia de Caballería, Costanilla de los Desamparados, 15, tel. 10651.—Imprenta municipal, Sacramento, 2, tel. 13337.—Incendios, Dirección, Imperial, 10, tel. 12800.—Laboratorio central, Bailén, 43, tel. 70320.—Puesto de Desinfección, Plaza de San Francisco, 3, tel. 73729.—Limpiezas, Dirección, Imperial, 10, tel. 14630.—Mataderos, Dirección, Paseo de la Chopera, tel. 70116.—Mercado de la Cebada, Plaza de la Cebada, teléfono 70405.—Mercado de los Mostenses, Plaza de los Mostenses, teléf. 15279.—Parques y jardines, Dirección, Parque de Madrid, teléf. 54382.—Puericultura, Casa central, Peñón, 23, teléfono 71341.



Plaza de Toros.—Madrid

FOTOGRAFIA LAURGRAFF

Magníficas postales desde tres ptas., kilométricos, pasaportes y carnets entregados en el acto. SE HACEN AMPLIACIONES 42, MONTERA, 42, PLANTA BAJA Sucursal: FUENCARRAL, 147 (junto al Teatro Fuencarral)



PARA HOMBRES

Ayer ventrudo, hoy enjuto, es que uso LA FAJA DE JUSTO

JUSTO JUAN CARMEN, 10 :: MADRID

DEPOSITO DE LINOLEUM

Artículos de limpieza :: Tubos de goma Hules de mesas y para encerados

FRANCISCO SERRANO

Droguería y Perfumería :: Depósito de suelas y tacones de goma

- CONDE DE ROMANONES, 11 - Teléfono 18557.—MADRID

SE HACEN PLISADOS, VAINICAS E INCRUSTACIONES MECANICAS LA CASA MAS ANTIGUA DE MADRID

Se hacen toda clase de plisados y en todos los anchos. Unica Casa que tiene siempre las últimas creaciones de Paris

ARTURO HUERTA

FERNANDO VI, 12, PRAL. - TELEFONO 33681

Confitería :: Pastelería :: Fiambres

N I Z A

Especialidades y creaciones para el te y postres

Se sirven LUNCHS

Argensola, 20, y Orellana, 16 :: Glorieta de Bilbao, 7, y Sagasta, 2 :: Teléfono 83253

RECAUDADORES DE ARBITRIOS

Congreso: D. Enrique Conde Salazar, Gobernador, 33, teléfono 17954.—Palacio: D. Ramón Martínez, Fomento, 22, teléfono 17960.—Sanidad, Negociado, Plaza de la Villa, 5, teléfono 50182.

CASAS DE SOCORRO

Buenavista: Castelló, 65, teléfono 52430.—Centro: Navas de Tolosa, 3, teléfono 10025.—Congreso: Fuencarral, 8, teléfono 10048.—Congreso (sucursal): Hemosilla, 51, teléfono 30204.—Chamberí: Eloy Gonzalo, 15, teléfono 30271.—Chamberí (sucursal): Santa Engracia, 130, teléfono 30268.—Hospicio: Augusto Figueroa, 43, teléfono 16139.—Hospital (sucursal): Santa Isabel, 36, teléfono 74424.—Inclusa: Encomienda, 21, teléfono 70254.—Latina: Carrera de San Francisco, 8, teléfono 70050.—Latina (sucursal): General Ricardos, 4, teléfono 70755.—Palacio: Cristino Martos, 5, teléfono 30073.—Palacio (sucursal): Plaza del Puente de Segovia, 3, teléfono 70120.—Universidad: Alberto Aguilera, esquina a Vallehermoso, teléfono 34142.

**Tarifa para el servicio de Automóviles.
FRANJAS ENCARNADA Y VERDE**

De uno o dos asientos:

Los 800 primeros metros 0'40
Por cada 250 metros más o fracción 0'10
Por cada hora que el coche esté parado... .. 4'00

De tres o más asientos:

Los 800 primeros metros 0'60
Por cada 333 metros más o fracción 0'20
Por cada hora que el coche esté parado 4'00
Despedidos en el tercer límite, se abohará por regreso 1'25

COCHES DE PLAZA

Por carreras.—Una o dos personas 1'25
Por cada asiento más 0'50
Por horas.—Una o dos personas 3'00
Por cada asiento más 0'75

CASA ADORACION

ULTIMAS NOVEDADES DE PARIS - SOMBREROS PARA SEÑORAS Y NIÑAS

CALLE DEL PRADO, 4 :: TELEFONO 14226

Compañía Madrileña de Urbanización.

Tranvía de Cuatro Caminos-Ciudad Lineal-Ventas.

Servicio días laborables: Por la mañana, cada quince minutos; por la tarde, cada diez minutos. Domingos y días festivos, cada cinco minutos.

Tranvía de Cuatro Caminos a la Dehesa de la Villa.

Servicio días laborables: Desde Cuatro Caminos, cada diez minutos; desde la Red de San Luis (Gran Vía), coches disco núm. 20, cada nueve minutos.

Tranvía desde Cuatro Caminos a Fuencarral.
Cada treinta minutos.

Tranvía de Cuatro Caminos a Tetuán.
Cada tres minutos. Servicio directo desde el Puente de Vallecas a Tetuán, coches disco núm. 14, cada diez minutos.

Tranvía de Ventas a Canillejas.
Servicio cada hora, saliendo los coches de Ventas, desde las 7,25 hasta las 22,25.

Ferrocarril a Colmenar Viejo.
Salidas de trenes desde Cuatro Caminos, a las 9,32. Idem de Colmenar, a las 8,15.



ASPIRAD SIEMPRE OZONOPINO
Y LAVAVOS CON JABON LIQUIDO RUY-RAM
Y CUMPLIREIS CON LOS PRECEPTOS DE LA HIGIENE Y DESINFECCION
ISIDORO RUIZ - CARRERAS 37 - PRAL MADRID

¡¡ UN MOMENTO !!



El mayor surtido en plumas estilográficas y lapiceros automáticos.



Palacio de la Estilográfica

Viuda de NAVARRO

5, Preciados, 5

TOME LAS SEÑAS DE ESTA CASA, COMPRE EN ELLA UNA VEZ, Y SERA LA PAPELERIA DONDE SE SURTA SIEMPRE



¡¡ NO LO OLVIDE !!

PALACIO DE LA ESTILOGRAFICA

5, PRECIADOS, 5 - MADRID

TELEFONO 10197



Esmaltes finos artísticos. Esmaltes traslucidos. Sortijas de indios patentadas. Condecoraciones civiles y militares. Escudos Heráldicos. Cartelas en oro y plata para homenajes.

ATOCHA, 5 - Teléfono 17525 - MADRID

IMPRENTA DE LOS HIJOS DE T. MINUESA

Juanelo, 19. :: MADRID :: Teléfono 73.402

SE HACEN TODA CLASE DE TRABAJOS COMERCIALES, LIBROS
:: :: Y REVISTAS :: ::

Sastrería

Terrado

Sastrería

*Proveedor de las Cooperativas del Ministerio
del Ejército y Real Institución.*

Trajes
Gabanes
Trincheras

LEGANITOS

2

Teléfono 13799

Uniformes
de
todas clases



PLAZOS Y CONTADO

Félix Toca
FABRICA DE BRONCES ARTÍSTICOS
LAMPARAS, CAMARAS
MUEBLES Y HERRAJES

DESPACHO CENTRAL NICOLAS MARIVERO, 376
TELÉFONO 15491
FABRICA Lope de Vega, 34 y 38
Teléfono 11287
MADRID

KARDEX

FICHERO VISIBILE PERFECTO

LIPS

CAJAS DE CAUDALES
MUEBLES DE ACERO
PARA OFICINAS
ARCHIVADORES, MESAS,
ARMARIOS, ETC.

Rudy Meyer

Montera, 28
MADRID

CLEMENTE Y GARCIA

CAMISERIA Y ROPA BLANCA
Equipos, Canastillas, Batas, Blusas
Especialidad en ropas para niños

51-MAYOR-51

Mi orgullo

ES EL ASPIRADOR DE POLVO

VAMPIRO

Con él puedo limpiar las alfombras, los muebles y tapices sin que quede una partícula de polvo.

ENCERADORAS ELÉCTRICAS

Hobby-Dandy-Victor-Express

A. E. G.—Sección Santo

Paseo de Recoletos, 17

Teléfono 19447



VENTILADORES

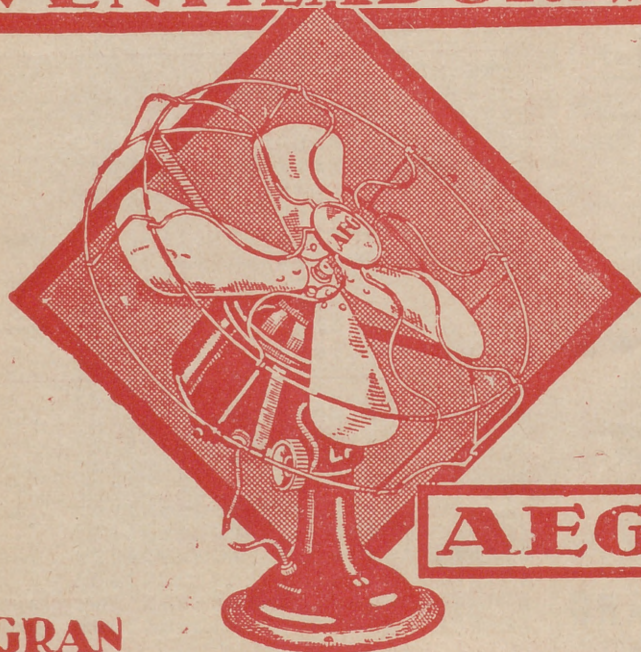

AEG

**GRAN
SURTIDO • MATERIAL SUPERIOR
PIDASE EXPRESAMENTE ESTA MARCA**

En todos los buenos,
acreditados estable-
cimientos del ramo

y

A. E. G. Ibérica
de Electricidad

(S. A.)

