

Octavo año de publicación no interrumpida

Espectáculos de Madrid

REVISTA DIARIA

GUIA DE LA CAPITAL

NOVELAS PASATIEMPOS

CRONICAS DE TEATROS

TOROS



CONDADO DE ROMANONES
ESQ. A CONCEPCION JERONIMA

Reparto Gratis

- DIRECCION -
2-CONDE DE ROMANONES,2



MECAPHONE

EL FONOGRAFO PORTATIL MAS POTENTE
Y DE MAS CLARO SONIDO

VENTA EXCLUSIVA:

Unión Musical Española

Carrera de San Jerónimo, 30, y Preciados, 5 - Madrid

Perec Durán

LA MARAVILLA DEL SIGLO



¿Ha oído Ud. la Nueva Gramola con Cámara Acústica «Reentrante?» En caso negativo, hágalo en seguida. Acuda sin pérdida de tiempo a un agente nuestro y pida una audición musical con este nuevo instrumento. Al escuchar las primeras notas sentirá usted la sensación de que los artistas se hallan en su presencia. Su ánimo quedará cautivado ante esta nueva maravilla, y radiante de placer deseará usted adquirir este prodigioso aparato, que reproduce todos los sonidos musicales con una precisión verdadera admirable. Una sola audición le convencerá.

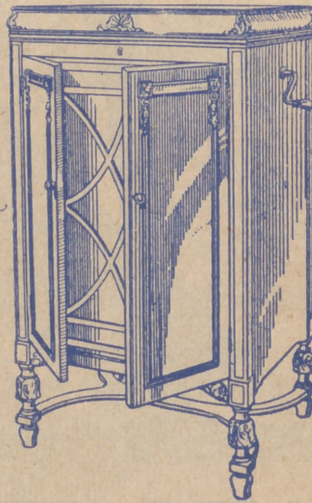

La Voz de su Amo

COMPAÑÍA DEL GRAMÓFONO, S. A. E.
AVENIDA DE PÍ Y MARGALL, 1.—MADRID

Fábrica:
URGEL, N.º 234
BARCELONA

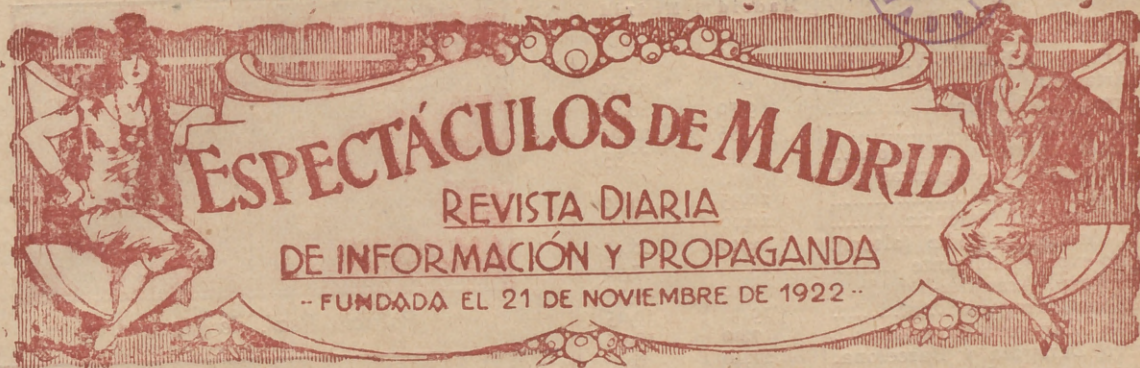

DISTRIBUCION DE NUESTRAS TIRADAS



Todos los días, de doce y media a dos, en los Casinos de Madrid, Bellas Artes, Gran Peña; en los Hoteles Palace, París, Inglés, Reina Victoria, Regina y Principe de Asturias. De cuatro a cinco (tarde), en los siguientes Cafés y de esta forma: *Martes, Jueves y Sábados*, Cafés Oriental, Lisboa, Puerto Rico, Universal y Colonial. *Miércoles, Viernes y Domingos*, Lyon d'Or, Maison Dorée, Café-Bar La Montaña y Norte. Diariamente se reparte en los Bares Villa-Rosa, Plaza de Santa Ana, 17; «Madrid-Sevilla». Echegaray, 21, y en la Peluquería de Moda, Prado, 7.—Lo que avisamos a los señores anunciantes para que lo comprueben.

Para toda clase de anuncios y propagandas diríjense a la Dirección:
2, Conde de Romanones, 2

HORARIO DE TRENES

Compañía del Norte.	Salida de Madrid	Llegada a Madrid
Expreso Hendaya (vía Avila).	21,30-22,30	7-9
Expreso Galicia (vía Avila)...	19,20	9,40
Rápido Hendaya (vía Avila)...	20	21
Sudexpreso Francia (v. Avila).	22	9,15
Rápido Asturias-Santander ...	9	22,15
Correo Santander (vía Avila).	19,30	8,15
Correo Galicia (vía Avila) ...	19,45	7,45
Correo Hendaya (vía Avila)...	22,45	6
Mixto Madrid-Irún	6	19,40
Mixto Galicia (vía Segovia) ...	10,25	14,50
Mensajerías Segovia	30	15,45
Tranvía Avila	7,45-17,10	21-20,45
Tranvía Segovia	8,18	11,19-20,25
Tranvía Escorial-Cercedilla ...	14,10	18
Tranvía Pozuelo	21	22
Tranvía Pozuelo	16,35	18,45
Tranvía Escorial (domingos).	10,08	19,55-20,10
Tranvía Escorial	19,20	8,48
Madrid-Cáceres-Portugal.		
Rápido Lisboa	23,28	8,26
Correo Lisboa	20,25	9,05
Mixto Salamanca-Cáceres	8,45	19,50
Mixto Talavera	14	16

Sigue en la cuarta plana.

ARMENGOL
ACREDITADA Y ANTIGUA LANERIA Y COLCHONERIA

Grandes existencias en lanas y telas adamasca-
das y listadas para toda clase de colchones.
Duvets, plumas, miraguanos, borras, zaleas,
etcétera, etc.

BARQUILLO, 30.—Teléfono 34272

NO TIENE SUCURSALES



TELEFONO 10251

DISPONIBLE

Madrid-Zaragoza-Alicante.

	Salida de Madrid	Llegada a Madrid
Expreso Barcelona	20,15	9
Expreso Alicante-Valencia-Cartagena	9	10,40
Expreso Andalucía	9,50	20,25
Expreso Sevilla	10,55	21,05
Exp. Zaragoza y Barcelona... ..	9,45	21,55
Expreso Málaga-Algeciras (alterno)	21,35	9,10
Correo-expreso Valencia	22,10	9
Exp. Andalucía-Cádiz (alter.) ..	22,40	8,45
Correo-expreso Alicante	23	7,30
Correo-exp. Aranjuez-Toledo... ..	9,10	20,25
Omnibus Zaragoza	19	10,25
Omnib. Zaragoza-Barcelona	7,20	19,55
Correo Zaragoza y Barcelona ..	21,40	8
Correo-expreso Cartagena	21,45	8,30
Expreso Badajoz (lunes, miércoles, viernes)	8,45	20,45
Idem, regreso (martes, jueves, sábados)	8,45	20,45
Exp. Toledo (por Aranjuez)... ..	9,10	20
Correo Andalucía	23,25	7
Omnibus Cuenca-Alicante-Valencia-Cartagena y Córdoba ..	7	11,20
Mensajer. Valencia-Alicante y Tarancón	11,10	18,45
Omnibus Toledo	7,45	14,35
Omnibus Sigüenza	13,30	14,15
Omnibus Guadalajara	10,10	17,35
—	17	17,35
—	20,35	8,45
Tranvía Getafe (Badajoz)	6,20	7,45

FABRICA DE PLISADOS

PEDRO FORASTE

Plisados fantasía y especialidades
Bordados.--Vainicas.--Incrustaciones

— VISITE ESTA CASA —

PLAZA DEL PROGRESO, 3

LINEAS DE TRANVIAS

1 Sol-Salamanca.....	0,15
2 Sol-Argüelles.....	0,15
3 Salamanca-Sol, 0,15. — Sol-Quevedo.....	0,10
4 Sol-Ventas, 0,20. — Sol-Paradifías.....	0,15
Servicio especial Plaza de Toros, Cda. de novillos, 0,20. — Toros.....	0,50
5 Sol-Paradifías.....	0,15
6 Goya-Sol, 0,15. — Sol-Argüelles.....	0,15
7 Sol-Hipódromo.....	0,15
8 Bombilla-Sol, 0,30. — Sol-Hipmó.....	0,20
9 Sol-Bombilla, 0,30. — Sol-Norte.....	0,15
10 Sol-estación del Norte.....	0,15
11 Argüelles-Bilbao-Retiro.....	0,15
12 Sol-Argüelles (Rosales).....	0,15
13 Antón Martín-Sol, 0,10. — Sol-Quevedo.....	0,10
14 P. Vils.-Sol, 0,25. — Sol-Qdo.-Cuarto Caminos.....	0,10
15 P. Vallecas-Sol, 0,25. — Sol-Chambers-Olavide.....	0,10
16 Sol-Pitico, 0,25. — Sol-A. Martín.....	0,10
17 C. Caminos-Sol, 0,10. — Sol-Fgs.....	0,05
18 Obelisco-Sol, 0,10. — Sol-S. Fco.....	0,10
19 C. Caminos - P. A. Martínez.....	0,10
20 C. Caminos-Red de San Luis.....	0,10
21 Sol-Pozas (por Leganitos).....	0,15
22 Sol-Pozas-Sol, 0,15. — Sol-Embajds.....	0,15
23 Sol-Fuenteclilla.....	0,10
24 P. Mayor-Carabanchel Bajo, 0,30. — Carabanchel Alto.....	0,10
Sol-Especial P. de Toros, Corrida de Novillos, 0,30. — Cda. de Toros.....	0,50
25 Plaza Mayor-Leganés.....	0,15
26 Cibele-Puerta de Toledo.....	0,15
27 Pozas-Sol, 0,15. — Sol-Delicias.....	0,20
28 Red de San Luis-Prosperidad.....	0,20
29 Puente Vallecas-Antón Martín.....	0,15
30 Hipódromo-Chamartín La Rosa.....	0,15
31 Sol-Diego de León (por S).....	0,15
32 Santo Domingo-Estación Norte.....	0,15
33 Santo Domingo-Pozas.....	0,15
34 Plaza Mayor-Fuente del Angel.....	0,15
35 C. Caminos-Glorieta de Bilbao.....	0,10
37 Cibele-Puente de la Princesa.....	0,15
38 Cibele-Goya (final).....	0,15
39 Pozas-Plaza de Santa Cruz (por Ventura Rodríguez).....	0,15
40 Prosperidad. — P. A. Martínez.....	0,15
41 Santo Domingo-Pozas, 0,15. — Pozas - Escuela de Agricultura, Puerta de Hierro.....	0,20
42 Cibele-Hipódromo.....	0,15
43 Cibele-Plaza Manuel Becerra.....	0,15
46 Plaza Mayor-Fuenteclilla.....	0,05
47 Plaza Mayor-Mataderos.....	0,20
48 Quevedo-Cibele-P. Arocha.....	0,15
49 Glorieta de Bilbao-Colón-Goya.....	0,15
50 Glorieta Ruiz Jiménez-García Gaztambide.....	0,15

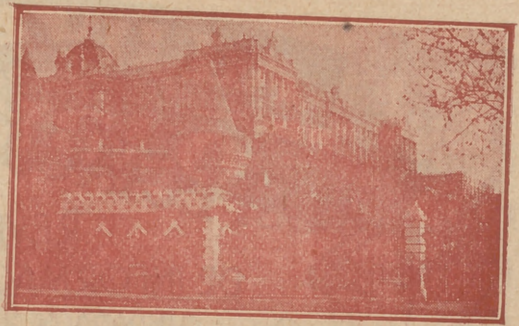

Palacio Real, de Madrid

DENTISTA JOSE MARIA CRISTOBAL

Extracciones - Obturaciones - Composturas

TRABAJOS EN ORO Y CAUCHO

DE 10 A 1, EN

Horas de consulta: **Plaza del Progreso, 16, pral.**

DE 3 A 7, EN

Plaza de Santa Cruz, 4, pral.



INFORMES Y PEDIDOS

GARIJO, MENENDEZ Y RESPALDIZA

INSTRUMENTOS DE MUSICA Y PIANOS

GRAMOLAS Y DISCOS

HOTEL HISPANA

Casa de primer orden. Todo confort

Teléfono en todas las habitaciones

Restaurant. Se sirven cubiertos a parte

AVENIDA PIY MARGALL, 22

GRAN VÍA.—TELÉF. 16072.—MADRID

SERVICIO DE CORREOS

CENTRAL DE CORREOS (PLAZA DE CASTELAR)

ESTAFETAS URBANAS

Núm. 1 Jorge Juan, 20 y 22.—2 General Zabala, 14 (Prosperidad).—3 Santa Engracia, 155.—4 Florida, 7.—5 Carrera de San Francisco, 17.—6 General Oráa, 8.—7 Santa Isabel, (esquina a Brumen).—8 Ronda Conde Duque, 11.—9 Hermosilla, 39.—10 Fuencarral, 188.—11 Paseo de Extremadura, 28.—12 Magdalena, 12.—13 Lozano, 14 (Guindalera).—14 Montalbán, 1 (Central).

SERVICIO DE TRANVÍAS

Sitios de recogida: Estación del Norte.—Atocha (puerta y glorieta).—Plaza de Castelar.—Puerta del Sol (frente a Gobernación y esquina a Carretas).—Nicolás María Rivero (esquina a San Jerónimo).—Plaza de la Independencia.—Claudio Coello (esquina a Alcalá).—Red de San Luis.—Princesa (cruce con Marqués de Urquijo).—Plaza Mayor.—Cuatro Caminos y Ventas del Espíritu Santo. Horas: de 8 a 12 y media de la mañana y de 4 a 8 y media de la tarde.

ESTACIÓN DEL NORTE

Horas de recogida: de las 16 a las 21,50.

Cartas.—Cinco minutos antes de la salida de los trenes.

Impresos.—Desde las 16 hasta las 18.

Certificados y Valores. Correo de Galicia, hasta las 16,40. Correo de Santander, 17.—Correo de Asturias, 18,40.—Expres de Irún, 21,00.—Correo de Irún, 21,30.—Mixtos de Galicia, Asturias y Santander, 21,00.

Horas de recogida de las cartas.—Galicia, a las 15,40. Asturias y Santander, 16,40.—Aragón y Cataluña, 17,05.—Tajo (Cáceres) y Extremadura, 17,35.—Alicante y Murcia, 17,55.—Valencia, 19,10.—Andalucía, 19,30.—Norte y Extranjero, 21,00.

Cartas certificadas.—De 9 de la mañana a 12 de la noche. Para que salgan en los correos del día, precisa certificar dos horas antes de la salida de los trenes correos. En otro caso, utilícese las Estafetas de alcance de las Estaciones del Norte y Mediodía. Para el Extranjero, de 9 a 5 y de 7 a 12 de la noche.

Valores declarados.—De 10 de la mañana a las 17,30, a excepción de Galicia, Asturias y Santander, a las 15,00. Aragón y Cataluña, a las 16,30.—Andalucía y Norte, a las 18.—Caja: de 11 a 17.—Domingos, de 11 a 18.

Impresos certificados.—(Por la calle de Montalbán, en el Pasaje, a la izquierda).—Líneas de Galicia, Asturias, Santander, Seg. vía y Salamanca, de 10 a 13,30.—Líneas de Aragón, Extremadura, Tajo, Mediterráneo y Oueña, de 10 a 14,50.—Líneas de Andalucía, Norte, Almorox y Colmenar, de 10 a 15,50. Estas horas son para el público que imponga de 1 a 8 certificados. Siendo más de 8, precisa relación por duplicado y solo de 10 a 13,00, para el extranjero de 9 a 12.

Lista de Correos. De 9 de la mañana a 6 de la tarde.

ESTACIÓN DEL MEDIODÍA

Horas de servicio.—De las 16,30 a las 21,30.

Cartas.—Has a diez minutos antes de la salida de trenes.

Periódicos e impresos.—Cuenca, hasta las 16,40.—Aragón, hasta las 17,30.—Demás líneas, hasta las 18.

Certificados y valores.—Cuenca, hasta las 16,40.—Aragón (expres), 17,30.—Aragón (correo), 17,45.—Extremadura, 18,00.—Andalucía (expres), 19,30.—Alicante y Cartagena, 19,45.—Andalucía (correo), 20,10.—Valencia (expres), 20,45.

LA REGIONAL

VINOS FINOS DE MESA : - : SERVICIO A DOMICILIO

Gran vino «EL PADRE ETERNO»

: - : y blanco «LA PALMA» : - :

1, LOS MADRAZO, 1.—TELEF. 13563

GOBIERNO ESPAÑOL.—MINISTERIOS

Presidencia del Consejo de Ministros, Paseo de la Castellana, 3, teléfono 30165.—Ministerio de Estado, Plaza de las Provincias, 1, teléfono 52849.—Economía Nacional, Paseo de Atocha, 1 y 3, teléf. 73569.—Ministerio del Ejército, Alcalá, 53, teléfono 16552.—Ministerio de Fomento, Paseo de Atocha, 53, teléfono 73040.—Ministerio de Gobernación, Puerta del Sol, 7, teléfono 53037.—Ministerio de Hacienda, Alcalá, 11, teléfono 11370.—Instrucción Pública y Bellas Artes, Alcalá, 34, teléfono 11667.—Ministerio de Justicia y Culto, San Bernardo 47, teléfono 14945.—Ministerio de Marina, Paseo del Prado, 3, teléfono 70412.—Trabajo y Previsión, Marqués de la Ensenada, 8, teléfono 33391.

VILLA-ROSA RESTAURANT

El mejor y más típico en su género y el preferido por la buena Sociedad

SERVICIO PERMANENTE

PLATO DEL DIA

SERVICIO A LA CARTA

: - : Visite usted **VILLA-ROSA** : - :
Plaza del Príncipe Alfonso, 17. — Teléfono 12270

SASTRERIA GALINDO

CORTE REGIO

TRAJES ULTIMA MODA



GABARDINAS ■ TRINCHERAS

SE ADMITEN GÉNEROS PARA SU CONFECCIÓN
8, Concepción Jerónima, 8. — Teléfono 72746

VIVA MADRID! CERVEZAS LICORES
EL RESTAURANT DE MODA

Café expres superior.—Cazuelitas variadas diariamente.

El mejor vino de Valdepeñas lo encontrará aquí
7, MANUEL FERNÁNDEZ Y GONZÁLEZ, 7
: - : (ANTES VISITACION) : - :

FOTOGRAFIA LAURGRAFF

Magníficas postales desde tres ptas., kilométricos, pasaportes y carnets entregados en el acto.

SE HACEN AMPLIACIONES
42, MONTERA, 42, PLANTA BAJA

LA CORUÑA MARTIN NAVAZO

Vinos - Restaurant - Cervezas - Licores de todas las marcas - Mariscos del día - Aperitivos y bocadillos
: - : La peña más clásica : - :

4, CALLE DE ALCALA, 4

ALBERTO

Pulseras de pedida
especialidad



Últimas
creaciones

7, CARRETAS, 7

Leyendas del Madrid viejo.

El Balcón de Marizápalos

por ANGEL R. CHAVES

Mas como de entrar a misa ni es esta ocasión ni tiempo, ya que a la puerta llegamos, lector, de aquí no pasemos; y si es que gozar quisieres solaz y contentamiento tiende la vista a las gradas, y el famoso Mentidero te dará lugar sobrado a que vayas conociendo lo que en su centro la corte encierra de malo y bueno. Y si no, sigue conmigo; mira: pajes, dueñas, clérigos, rodrigones y tapadas, rufianes y caballeros. Allí el soldado que en Flandes sólo supo hurtar el cuerpo contando está más hazañas que Roldán y Beltenebros. Allá la dueña que saca del gusto ajeno el provecho un perfumado billete da a aquel gallardo mancebo. ¿Ves aquel *lucido al uso* con más fulgores que un Febo? Pues por más que te parezca tan gallardo y satisfecho, la rubia trenza que adorna la toquilla de su fieltro se la compró esta mañana por un ducado a un barbero. Esotro que pasa erguido,

COMEDIA

A las 10,30:

LO MEJOR DE MADRID

(Butacas, 3 pesetas)

ESLAVA

A las 6,45: Las Pantorrillas
A las 10,45: Las Guapas.

CHUECA

A las 6,45 y 10,45:
La Chula de Pontevedra.

COMICO

A las 7 y 10,45:
«Shanghai»

FUENCARRAL

Ultima semana.

A las 6,45:
Los Claveles y Las Hilanderas.
A las 10,30:
Don Quintín el amargao.

GRAN METROPOLITANO

A las 6,45 y 10,45: La Cursilona.
¡Adelante señores, pasen ustedes!

ALKAZAR

A las 6,45: La Mujer Desnuda
A las 10,45: El Oro del Diablo.



Madrid viejo

EL VIATICO

(ORIGEN DE MOST)

por ANTONIO

y asistentes, y D. Carlos b...
mo tiempo que dejada deb...
bolsa de seda que contenía...
—Ruega a Dios por mí, lo...
dijo.

Y volviendo a colocarse...
pañó al Viático a pie hasta...
lacio Real, ya muy próximo...

La Historia no dice si...
cumplió su palabra, aunque...
dición consigna que al vol...
tro de Carlos II estaba an...
el desventurado Monarca di...
vidores:

—¡Gracias a Dios, he...
vida!

Desde aquella fecha, cu...
cuentran al Viático le ceden...
hasta dejarle en su taberna...

El ejemplo de Carlos II...
giosa costumbre en la Corte...



PENSION J

MANUEL FERNANDEZ Y GONZALEZ

PENSION DES...
TELE... 11



RA HOY
Junio de 1930

3.183

LOS REYES

EN DE (NOVIEMBRE)

LA SERRADA

los frente del enfermo, al mis-
de la almohada una pequeña
en la tantos escudos.
r mil lo que estás en su gracia—le

arse izquierda del sacerdote, acom-
hasta parroquia, retornando al Pa-
óximo mediar el día.

e si el melano murió, ni si el Rey
un que presumir que sí. La tra-
vol sus regios aposentos el ros-
ca por alegre sonrisa, y que
ca de satisfacción a sus ser-

he do de un día feliz en mi

, cuando Reyes de España se en-
eden truaje y le acompañan a pie
erná los II chizado subsiste como reli-
Corte España.

NURZAY
MADRID

ES 3,00 PESETAS
LE 11921

La antigua Cerámica NIVEIRO

DE TALAVERA

Por mejora y ampliación de local ha trasladado la EXPOSICION y VENTA de sus preciosos e inmejorables artículos a

PASEO DE RECOLETOS, 14

JAI-ALAI

A las 4 tarde.
Primero, a Pala:
Badiola y Begoñés III
contra
Zubeldía y Jáuregui
Segundo, a Remonte:
Irigoyen y Tacolo
contra
Ostolaza y Salaverría I.

PAVON

A las 7,15: El Tirador de Palomas
A las 10,30:
Serafin el Pinturero.

LATINA

A las 6,45 y 10,30:
La hija de Juan Simón

CALDERON

A las 6,45: La Rosa del azafrán.
A las 10,45:
María la Tempranica.

MARAVILLAS

A las 10,45:
El Príncipe sin 'ar
y El Divino Calvo.

ZARZUELA

Próximamente
Sensacional espectáculo
(Veáanse carteles)

mira zaino y tose recio,
de bigote hasta los ojos
y hasta la planta el baldeo,
es un valiente de oficio,
en lo de esgrimir tan diestro,
que, según dice, le temen
hasta Carranza y Pacheco.
Pero si buscar quisieres
gente de más fundamento,
tiende la vista a ese corro,
y si al contemplar atento
aquel santiagués de frente
alta, de crespo cabello,
de pies zambos y ojos vivos
que ocultan los espejuelos,
no más que una sola frase
oyes de su agudo ingenio,
antes que yo te lo nombre,
de juro dices: «¡Quevedo!»
Al lado de don Francisco,
¿no ves un noble mancebo
que ha poco el lagarto rojo
logró coser al colete?
Francisco Rojas se llama,
y al presente escucha atento
a Alarcón, el corcobado,
y al casi imberbe Moreto.
El de acá es Villamediana,
lengua mordaz cuyo acento,
campana de ajenas honras,
doblando está siempre a muerto.
Mas ¿qué miras? ¿Ese otro,
alto, desvaído, seco,
de avinagrado semblante
y de talle mal compuesto?
Es Zabaleta, el pintor
más acabado y completo
que han de tener y han tenido
las costumbres de estos tiempos.

(Cont. núm en el próximo número.)

Sombreros de Señora

MONTERA 31
TELEFONO 16910

SIEMPRE NOVEDADES

Agustín Abad

TARIFAS DE CORREOS

PUNTO DE DESTINO /	CARTAS		Tarjetas postales		Sobres monederos y objetos asegurados		ercho certificado.
	Tipo de peso Grs.	Fr. queo Cts.	Son. eillas Cts.	Tipo de peso Grs.	Fr. queo Cts.	Cual. peso Cts.	
Interior de las poblaciones	20	15	15	20	15	30 (h)	30 (h)
Península, islas Baleares, Canarias, posesiones españolas del Norte de Africa y Andorra	25	25	15	25	25	30 (h)	30 (h)
Portugal, Gibraltar, Filipinas y América ...	25	25	15	»	»	30	30
Fernando Póo, Annobón, Conico y demás posesiones del Golfo de Guinea	20	30	15	20	30	30	30
Oficinas españolas en Marruecos y Tángier ...	30	20 (a)	15	30	20	30	30
Todos los demás países.	20	40	25	30	20	40	40

(a) Los primeros 20 gramos son 40 céntimos, y cada 20 gramos que exceda de los 20 primeros, 20 céntimos. (b) Por excepción es de 5 céntimos solamente el importe del certificado para los impresos que contienen libros, sin que haya derecho a indemnización en caso de extravío.

CLEMENTE Y GARCIA

Liquidación forzosa por derribo de la finca
PRECIOS INCREIBLES

3 4, M A Y O R, 3 4



PARA HOMBRES

Ayer ventrudo, hoy enjuto, es que uso

LA FAJA DE JUSTO

JUSTO JUAN

CARMEN, 10 :: MADRID

DEPOSITO DE LINOLEUM

Artículos de limpieza :: Tubos de goma
 Hules de mesas y para encerados

FRANCISCO SERRANO

Droguería y Perfumería :: Depósito de suelas y tacones de goma

CONDE DE ROMANONES, 11 :: MADRID

CASA JACINTO

(ANTIGUO CASTILLO DE LUNA)-CONCEPCION JERONIMA, 6

Servicio de restaurant. Platos populares todos los días. Especialidad en, cazuelitas. Café exprés. Cervezas, mariscos y bocadillos. Vinos finos de Valdepeñas de la Casa de

MIGUEL L. DE LERMA
 6, CONCEPCION JERONIMA, 6

CASA ADORACION

ULTIMAS NOVEDADES DE PARIS - SOMBREROS PARA SEÑORAS Y NIÑAS

CALLE DEL PRADO, 4 :: TELEFONO 14226

SE HACEN PLISADOS, VAINICAS E INCRUSTACIONES MECANICAS

LA CASA MAS ANTIGUA DE MADRID

Se hacen toda clase de plisados y en todos los anchos. Unica Casa que tiene siempre las últimas creaciones de París

ARTURO HUERTA

FERNANDO VI, 12, PRAL. - TELEFONO 33681

Confitería :: Pastelería :: Fiambres

N I Z A

Especialidades y creaciones para el té y postres
 Se sirven LUNCHS

Argensola, 20 :: Orellana, 16 :: Glorieta de Bilbao, 7 :: Sagasta, 2 :: Telefono 33253

IMPRENTA DE LOS HIJOS DE T. MINUESA
 Juanelo, 19. :: MADRID :: Teléfono 73.402

SE HACEN TODA CLASE DE TRABAJOS COMERCIALES, LIBROS
 :: :: Y REVISTAS :: ::

ALGUNOS SERVICIOS DEL AYUNTAMIENTO

Alcaldía-Presidencia, Plaza de la Villa, teléfono 10106.—Comisiones de Concejales, Plaza de la Villa, 5, teléfono 10808.—Tercera Casa consistorial, Plaza de la Constitución, 3, teléfono 10021.

AGUAS POTABLES Y ALCANTARILLADO

Dirección, Plaza de la Villa, 4, teléfono 10922.—Inspección, Casa Cisneros, Plaza de la Villa, 4, teléfono 11227.—Inspección de Alcantarillas, Plaza de la Constitución, 3, teléf. 10012.—Almacenes de la Villa, Santa Engracia, 104, teléf. 30034.—Alumbrado, Dirección, Plaza de la Villa, 5, teléf. 10624.—Arquitectos, Dirección, Plaza de la Villa, 4, telef. 11406.—Carruajes, Dirección, Plaza de la Constitución, teléfono 11070.—Colegio de Ntra. Sra. de la Paloma, Dehesa de la Villa, teléf. 30410.—Depositaria Municipal, Plaza de la Villa, 5, teléf. 12853.—Ensanche, Jefe Negociado, Ayala, 14, teléf. 52859.—Inspección facultativa, Costanilla de los Angeles, 13, teléfono 13659.—Guarcia Municipal, Jefatura, Plaza de la Constitución, 3, teléf. 20021.—Guardia de Caballería, Costanilla de los Desamparados, 15, tel. 10651.—Imprenta municipal, Sacramento, 2, tel. 13337.—Incendios, Dirección, Imperial, 10, tel. 12800.—Laboratorio central, Bailén, 43, tel. 70320.—Puesto de Desinfección, Plaza de San Francisco, 3, tel. 73729.—Limpiezas, Dirección, Imperial, 10, tel. 14630.—Mataderos, Dirección, Paseo de la Chopera, tel. 70116.—Mercado de la Cebada, Plaza de la Cebada, teléfono 70405.—Mercado de los Mostenses, Plaza de los Mostenses, teléf. 15279.—Parques y jardines, Dirección, Parque de Madrid, teléf. 54382.—Puericulturs, Casa central, Peñón, 23, teléfono 71341.

RECAUDADORES DE ARBITRIOS

Congreso: D. Enrique Conde Salazar, Gobernador, 33, teléfono 17954.—Palacio: D. Ramón Martínez, Fomento, 22, teléfono 17960.—Sanidad, Negociado, Plaza de la Villa, 5, teléfono 50182.

CASAS DE SOCORRO

Buenavista: Castelló, 65, teléfono 52430.—Centro: Navas de Tolosa, 3, teléfono 10025.—Congreso: Fuencarral, 8, teléfono 10048.—Congreso (sucursal): Hermosilla, 51, teléfono 30204.—Chamberí: Eloy Gonzalo, 15, teléfono 30271.—Chamberí (sucursal): Santa Engracia, 130, teléfono 30268.—Hospicio: Augusto Figueroa, 43, teléfono 16139.—Hospital (sucursal): Santa Isabel, 36, teléfono 74424.—Inclusa: Encomienda, 21, teléfono 70254.—Latina: Carrera de San Francisco, 8, teléfono 70050.—Latina (sucursal): General Ricardos, 4, teléfono 70755.—Palacio: Cristino Martos, 5, teléfono 30073.—Palacio (sucursal): Plaza del Puente de Segovia, 3, teléfono 70120.—Universidad: Alberto Aguilera, esquina a Vallehermoso, teléfono 34142.

Tarifa para el servicio de Automóviles.

FRANJAS ENCARNADA Y VERDE

De uno o dos asientos:

Los 800 primeros metros	0'40
Por cada 250 metros más o fracción	0'10
Por cada hora que el coche esté parado	4'00

De tres o más asientos:

Los 800 primeros metros	0'60
Por cada 333 metros más o fracción	0'20
Por cada hora que el coche esté parado	4'00
Despedidos en el tercer límite, se abonará por regreso	1'25

COCHES DE PLAZA

<i>Por carreras.</i> —Una o dos personas	1'25
Por cada asiento más	0'50
<i>Por horas.</i> —Una o dos personas	3'00
Por cada asiento más	0'75

DISPONIBLE

Compañía Madrileña de Urbanización.

Tranvía de Cuatro Caminos-Ciudad Lineal-Ventas.

Servicio días laborables: Por la mañana, cada quince minutos; por la tarde, cada diez minutos. Domingos y días festivos, cada cinco minutos.

Tranvía de Cuatro Caminos a la Dehesa de la Villa.

Servicio días laborables: Desde Cuatro Caminos, cada diez minutos; desde la Red de San Luis (Gran Vía), coches disco núm. 20, cada nueve minutos.

Tranvía desde Cuatro Caminos a Fuencarral.

Cada treinta minutos.

Tranvía de Cuatro Caminos a Tetuán.

Cada tres minutos. Servicio directo desde el Puente de Vallecas a Tetuán, coches disco núm. 14, cada diez minutos.

Tranvía de Ventas a Canillejas.

Servicio cada hora, saliendo los coches de Ventas, desde las 7,25 hasta las 22,25.

Ferrocarril a Colmenar Viejo.

Salidas de trenes desde Cuatro Caminos, a las 9,32. Idem de Colmenar, a las 8,15.

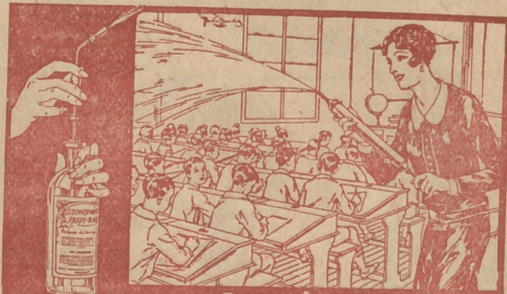

ASPIRAD SIEMPRE OZONOPINO:
Y LAVÁOS CON JABON LIQUIDO RUY-RAM
 Y CUMPLIRÉIS CON LOS PRECEPTOS DE LA HIGIENE Y DESINFECCION
ISIDORO RUIZ - CARRETAS, 37 - D^o AL MADRID.

¡¡UN MOMENTO!!



El mayor surtido en plumas estilográficas y lapiceros automáticos.



Palacio de la Estilográfica

Viuda de NAVARRO

5, PRECIADOS, 5

TOME LAS SEÑAS DE ESTA CASA, COMPRE EN ELLA UNA VEZ, Y SERÁ LA PAPELERÍA DONDE SE SURTA SIEMPRE



¡¡NO LO OLVIDE!!

PALACIO DE LA ESTILOGRAFICA

5, PRECIADOS, 5. -- MADRID

TELEFONO 10197



Esmaltes finos artísticos. Esmaltes traslucidos. Sortijas de indios patentadas. Condecoraciones civiles y militares. Escudos Heráldicos. Cartelas en oro y plata para homenajes.

ATOCHA, 5. Teléfono 17525.-MADRID

DISPONIBLE



Pedro Lapéque
 Horticultor y Floricultor
 VENTA DE PLANTA
 Y FLORES NATURALES
 Ventura de la Vega, 3
 Teléfono 11.287
MADRID
 Construcción de JARDINES



C. I. A. S. S. A.

LINEAS AEREAS SUBVENCIONADAS
 SERVICIOS DIARIOS

Madrid-Sevilla, por 100 pesetas.

Madrid-Barcelona, por 125 pesetas.

EN TRIMOTORES DE SEIS TONELADAS

Despachos de billetes:

Madrid: { Plaza de la Lealtad, 4.-Teléfono 52922
 Av. Conde Peñalver, 18.-Teléfono 17552

Barcelona: Fontanella.--Sevilla: Reina Mercedes, 1
 Teléfono 20780 Teléfono 21760



Tarifa general de la Compañía del Metropolitano Alfonso XIII

PUERTA DEL SOL A TETUÁN DE LAS VICTORIAS, 0,30;
 CON ESTACIONES EN ALVARADO Y ESTRECHO

E. del Norte	0,30
Quevedo	0,20
S. Bernardo	0,20
Noviciado	0,20
St. Domin.	0,20
Isabel II	0,20
Sevilla	0,25
Banco	0,25
Retiro	0,25
P. Vergara	0,25
Goya	0,25
M. Becerra	0,25
Ventas	0,25
P. Valdecaas	0,25
Pacifico	0,25
M. Pelayo	0,25
Atocha	0,25
A. Martín	0,25
Progreso	0,25
P. del Sol	0,25
Gran Vía	0,25
Tribunal	0,25
Bilbao	0,25
Chamberí	0,25
Iglesia	0,25
Ríos Rosas	0,25
C. Caminos	0,25

ESTACIONES

Cuatro Caminos	0,25
Ríos Rosas	0,25
Iglesia	0,25
Chamberí	0,25
Tribunal	0,25
Gran Vía	0,25
Sol	0,25
Progreso	0,25
Antón Martín	0,25
Atocha	0,25
Menéndez Pelayo	0,25
Pacifico	0,25
Ventas	0,25
Manuel Becerra	0,25
Goya	0,25
Príncipe Vergara	0,25
Retiro	0,25
Banco de España	0,25
Sevilla	0,25
Isabel II	0,25
Santo Domingo	0,25
Noviciado	0,25
San Bernardo	0,25
Quevedo	0,25
E. del Norte	0,30

FABRICA Y ALMACEN

DE PIANOS, ÓRGANOS Y ARMONIUMS

RICARDO RODRIGUEZ

VENTAS AL COTTADO Y A PLAZOS

Despacho: VENTURA DE LA VEGA, 3
 Talleres: PIZARRO, 19 (Palacio de Chestre).

TELÉFONO 12344

DISPONIBLE

RELOJERIA

MANUEL ALVAREZ

Compra y venta de relojes de todas clases,
 antiguos y modernos.

6, CALLE DEL PRADO, 6. — Teléfono 14226

EL MESON DEL SEGOVIANO

CAVA BAJA. 41 y 28 -Teléfono 72932

El sitio más popular de la Corte, donde pueden
 admirar los famosos frescos del pintor

ARTURO ORTIZ AGUACIL

LOS JUEVES: POTE GALLEGO

No deje de visitar este famoso MESON

ZACARIAS MADRID

Se encarga de hacer toda clase de Seguros y en
 particular de «La Equitativa de Madrid», Empresa
 de Seguros contra Enfermedades y Entierros.
 También facilita terrenos en el extrarradio desde
DIEZ pesetas al mes.

PARA INFORMES:

48, MESON DE PAREDES, 48.-MADRID

DISPONIBLE

Sastrería

Terrado

Sastrería

*Proveedor de las Cooperativas del Ministerio
del Ejército y Real Institución.*

Trajes
Gabanes
Trincheras

LEGANITOS

2

Teléfono 13799

Uniformes
de
todas clases



PLAZOS Y CONTADO

Félix Toca
 FÁBRICA DE BRONCES ARTÍSTICOS
 LAMPARAS, CAMAS
 MUEBLES Y HERRAJES
 DESPACHO CENTRAL, NICOLÁS MARIBERO, 3 y 5
 FÁBRICA, Lope de Vega, 34 y 36
 TELÉFONO 15481
 Teléfono 11287

KARDEX

FICHERO VISIBLE PERFECTO

LIPS

CAJAS DE CAUDALES
MUEBLES DE ACERO
PARA OFICINAS
ARCHIVADORES, MESAS,
ARMARIOS, ETC.

Duby Meyer

Montera, 28
MADRID

DISPONIBLE



Mi orgullo

ES EL ASPIRADOR DE POLVO

VAMPIRO

Con él puedo limpiar las alfombras, los muebles y tapices sin que quede una partícula de polvo.

ENCERADORAS ELÉCTRICAS
Nobby - Dandy - Victor - Express

A. E. G. — Sección Santo

Paseo de Recoletos, 17

Teléfono 19447

VENTILADORES



AEG

**GRAN
SURTIDO • MATERIAL SUPERIOR
PIDASE EXPRESAMENTE ESTA MARCA**

En todos los buenos,
acreditados estable-
cimientos del ramo

y

A. E. G. Ibérica
de Electricidad

(S. A.)

