

Octavo año de publicación no interrumpida

Espectáculos de Madrid

REVISTA DIARIA

GUIA DE LA CAPITAL

NOVELAS - PASATIÉMPOS

CRÓNICAS DE TEATROS

TOROS

CINES
VARIETÉS
Y
SPORT

CONDROMONTE
ESQ. CONCEPCION AERONAVIA

Reparto Gratis

- DIRECCIÓN -
2-CONDE DE ROMANONES, 2



MECAPHONE

EL FONOGRAFO PORTATIL MAS POTENTE
Y DE MAS CLARO SONIDO

VENTA EXCLUSIVA:

Unión Musical Española

Carrera de San Jerónimo, 30, y Preciados, 5 - Madrid

Pere Durán

LA MARAVILLA DEL SIGLO



¿Ha oído Ud. la Nueva Gramola con Cámara Acústica «Reentrante?» En caso negativo, hágalo en seguida. Acuda sin pérdida de tiempo a un agente nuestro y pida una audición musical con este nuevo instrumento. Al escuchar las primeras notas sentirá usted la sensación de que los artistas se hallan en su presencia. Su ánimo quedará cautivado ante esta nueva maravilla, y radiante de placer deseará usted adquirir este prodigioso aparato, que reproduce todos los sonidos musicales con una precisión verdadera admirable. Una sola audición le convencerá.

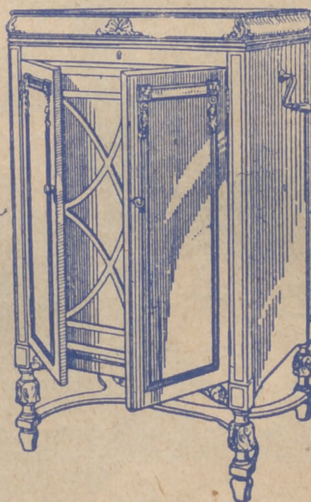

La Voz de su Amo

COMPAÑÍA DEL GRAMÓFONO, S. A. E.
AVENIDA DE PÍ Y MARGALL, 1.—MADRID

Fábrica:
URGEL, N.º 234
BARCELONA



ESPECTÁCULOS DE MADRID
 REVISTA DIARIA
 DE INFORMACIÓN Y PROPAGANDA
 - FUNDADA EL 21 DE NOVIEMBRE DE 1922 -

DISTRIBUCION DE NUESTRAS TIRADAS



Todos los días, de doce y media a dos, en los Casinos de Madrid, Bellas Artes, Gran Peña; en los Hoteles Palace, París, Inglés, Reina Victoria, Regina y Príncipe de Asturias. De cuatro a cinco (tarde), en los siguientes Cafés y de esta forma: *Martes, Jueves y Sábados*, Cafés Oriental, Lisboa, Puerto Rico, Universal y Colonial. *Miércoles, Viernes y Domingos*, Lyon d'Or, Maison Dorée, Café-Bar La Montaña y Norte. Diariamente se reparte en los Bares Villa-Rosa, Plaza de Santa Ana, 17; «Madrid-Sevilla». Echegaray, 21, y en la Peluquería de Moda, Prado, 7. — Lo que avisamos a los señores anunciantes para que lo comprueben.

Para toda clase de anuncios y propagandas diríjense a la Dirección:

2, Conde de Romanones, 2

HORARIO DE TRENES

Compañía del Norte.	Salida de Madrid	Llegada a Madrid
Expreso Hendaya (vía Avila).	21,30-22,30	7-9
Expreso Galicia (vía Avila)...	19,20	9,40
Rápido Hendaya (vía Avila)...	20	21
Sudexpreso Francia (v. Avila).	22	9,15
Rápido Asturias-Santander ...	9	22,15
Correo Santander (vía Avila).	19,30	8,15
Correo Galicia (vía Avila) ...	19,45	7,45
Correo Hendaya (vía Avila)...	22,45	6
Mixto Madrid-Irún	6	19,40
Mixto Galicia (vía Segovia) ...	10,25	14,50
Mensajerías Segovia	30	15,45
Tranvía Avila	7,45-17,10	21-20,45
Tranvía Segovia	8,18	11,19-20,25
Tranvía Escorial-Ceroedilla ...	14,10	18
Tranvía Pozuelo	21	22
Tranvía Pozuelo	10,35	18,45
Tranvía Escorial (domingos).	10,08	19,55-20,10
Tranvía Escorial	19,20	8,48
Madrid-Cáceres-Portugal.		
Rápido Lisboa	23,28	8,26
Correo Lisboa	20,25	9,05
Mixto Salamanca-Cáceres	8,45	19,50
Mixto Talavera	14	16

Sigue en la cuarta plana.

ARMENGOL
 ACREDITADA Y ANTIGUA LANERIA
 Y COLCHONERIA

Grandes existencias en lanas y telas adamasca-
 das y listadas para toda clase de colchones.
 Duvets, plumas, miraguanos, borras, zaleas,
 etcétera, etc.

BARQUILLO, 30.—Teléfono 34272

NO TIENE SUCURSALES



TELEFONO 10251

DISPONIBLE

Madrid-Zaragoza-Alicante.	Salida de Madrid	Llegada a Madrid
Expreso Barcelona	20,15	9
Expreso Alicante-Valencia-Cartagena	9	10,40
Expreso Andalucía	9,50	20,25
Expreso Sevilla	10,55	21,05
Exp. Zaragoza y Barcelona...	9,45	21,55
Expreso Málaga-Algeciras (altemo)	21,35	9,10
Correo-expreso Valencia	22,10	8
Exp. Andalucía-Cádiz (alter.)	22,40	8,45
Correo-expreso Alicante	23	7,30
Correo-exp. Aranjuez-Toledo...	9,10	20,25
Omnibus Zaragoza	19	10,25
Omnib. Zaragoza-Barcelona ...	7,20	19,55
Correo Zaragoza y Barcelona.	21,40	8
Correo-expreso Cartagena	21,45	8,30
Expreso Badajoz (lunes, miércoles, viernes)	8,45	20,45
Idem, regreso (martes, jueves, sábados)	8,45	20,45
Exp. Toledo (por Aranjuez)...	9,10	20
Correo Andalucía	23,25	7
Omnibus Cuenca-Alicante-Valencia-Cartagena y Córdoba.	7	11,20
Mensajer. Valencia-Alicante y Tarancón	11,10	18,45
Omnibus Toledo	7,45	14,35
Omnibus Sigüenza	13,30	14,15
Omnibus Guadalajara	10,10	17,35
— — — — —	17	17,35
— — — — —	20,35	8,45
Tranvía Getafe (Badajoz)	6,20	7,45

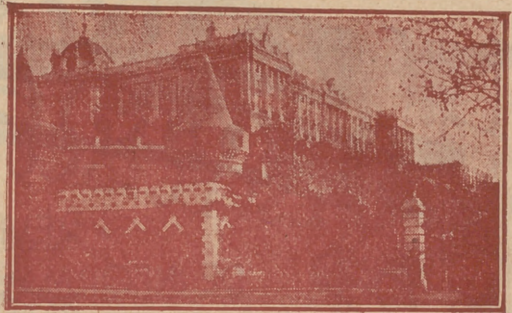

Palacio Real, de Madrid

DENTISTA JOSE MARIA CRISTOBAL
Extracciones - Obturaciones - Composturas
TRABAJOS EN ORO Y CAUCHO
 DE 10 A 1, EN
Plaza del Progreso, 16, pral.
 Horas de consulta: }
 DE 3 A 7, EN
Plaza de Santa Cruz, 4, pral.

FABRICA DE PLISADOS

PEDRO FORASTE

Plisados fantasía y especialidades
 Bordados.--Vainicas.--Incrustaciones

:-- VISITE ESTA CASA :--

PLAZA DEL PROGRESO, 3

LINEAS DE TRANVIAS		
1 Sol-Salamanca.....	0,15	
2 Sol-Argüelles.....	0,15	
3 Salamanca-Sol, 0,15. — Sol-Quevedo.....	0,10	
4 Sol-Ventás, 0,20. — Sol-Pardina.....	0,15	
Servicio especial Plaza de Toros, Cda. de novillos, 0,20. — Toros.....	0,50	
5 Sol-Pardina.....	0,15	
6 Goya-Sol, 0,15. — Sol-Argüelles.....	0,15	
7 Sol-Hipódromo.....	0,15	
8 Bombilla-Sol, 0,30. — Sol-Hpno.....	0,20	
9 Sol-Bombilla, 0,30. — Sol-Norte.....	0,20	
10 Sol-Estación del Norte.....	0,20	
11 Argüelles-Bilbao Retiro.....	0,15	
12 Sol-Argüelles (rosales).....	0,15	
13 Antón Martín-Sol, 0,10. — Sol-Quevedo.....	0,10	
14 P. Vlla.-Sol, 0,25. — Sol-Qüio.-Cua.....	0,10	
15 P. Vallecas-Sol, 0,25. — Sol-Chamberí-Olavide.....	0,10	
16 Sol-Püco, 0,25. — Sol-A. Martín.....	0,10	
17 C. Caminos-Sol, 0,10. — Sol-Pgs.....	0,05	
18 Obelisco-Sol, 0,10. — Sol-S. Fco.....	0,10	
19 C. Caminos - P. A. Martínez.....	0,10	
20 C. Caminos-Red de San Luis.....	0,10	
21 Sol-Pozas (por Leganitos).....	0,15	
22 Sol-Fuenteolla.....	0,15	
23 Sol-Fuenteolla, 0,15. — Sol-Embajds.....	0,10	
24 P. Mayor-Carabanchel Bajo, 0,30. — Carabanchel Alto.....	0,10	

Holtan
 Grand Instrument
 LA REVELACION DEL DIA
MAYOR 42 PRAL MADRID
GRAMOLAS Y DISCOS
 GARIJO, MENENDEZ Y RESPALDIZA
 INSTRUMENTOS DE MUSICA Y PIANOS
 INFORMES Y PEDIDOS

HOTEL HISPANA
 Casa de primer orden. Todo confort
 Teléfono en todas las habitaciones
 Restaurant. Se sirven cubiertos a parte
AVENIDA PI Y MARGALL, 22
 GRAN VÍA.—TELÉF. 16072.—MADRID

SERVICIO DE CORREOS

CENTRAL DE CORREOS (PLAZA DE CASTELAR)

ESTAFETAS URBANAS

Núm. 1 Jorge Juan, 20 y 22.—2 General Zabala, 14 (Prosperidad).—3 Santa Engracia, 155.—4 Florida, 7.—5 Carrera de San Francisco, 17.—6 General Oraá, 8.—7 Santa Isabel, (esquina a Brumen).—8 Ronda Conde Duque, 11.—9 Hermosilla, 39.—10 Fuencarral, 188.—11 Paseo de Extremadura, 23.—12 Magdalena, 12.—13 Lozano, 14 (Guindalera).—14 Montalbán, 1 (Central).

SERVICIO DE TRANVÍAS

Sitios de recogida: Estación del Norte.—Atocha (puerta y glorieta).—Plaza de Castelar.—Puerta del Sol (frente a Gobernación y esquina a Carretas).—Nicolás María Rivero (esquina a San Jerónimo).—Plaza de la Independencia.—Claudio Coello (esquina a Alcalá).—Red de San Luis.—Princesa (cruce con Marqués de Urquijo).—Plaza Mayor.—Cuatro Caminos y Ventas del Espíritu Santo. Horas: de 8 a 12 y media de la mañana y de 4 a 8 y media de la tarde.

ESTACIÓN DEL NORTE

Horas de recogida: de las 16 a las 21,50.

Cartas.—Cinco minutos antes de la salida de los trenes.

Impresos.—Desde las 16 hasta las 18.

Certificados y Valores. Correo de Galicia, hasta las 16,40. Correo de Santander, 17.—Correo de Asturias, 18,40.—Expres de Irún, 21,00.—Correo de Irún, 21,30.—Mixtos de Galicia, Asturias y Santander, 21,00.

Horas de recogida de las cartas.—Galicia, a las 15,40. Asturias y Santander, 16,40.—Aragón y Cataluña, 17,05.—Tajo (Cáceres) y Extremadura, 17,35.—Alicante y Murcia, 17,65.—Valencia, 19,10.—Andalucía, 19,80.—Norte y Extranjero, 21,00.

Cartas certificadas.—De 9 de la mañana a 12 de la noche. Para que salgan en los correos del día, precisa certificar dos horas antes de la salida de los trenes correos. En otro caso, utilícese las Estafetas de alcance de las Estaciones del Norte y Mediodía. Para el Extranjero, de 9 a 5 y de 7 a 12 de la noche.

Valores declarados.—De 10 de la mañana a las 17,30, a excepción de Galicia, Asturias y Santander, a las 15,00. Aragón y Cataluña, a las 16,30.—Andalucía y Norte, a las 18.—Caja: de 11 a 17.—Domingos, de 11 a 13.

Impresos certificados.—(Por la calle de Montalbán, en el Pasaje, a la izquierda).—Líneas de Galicia, Asturias, Santander, Segovia y Salamanca, de 10 a 13,30.—Líneas de Aragón, Extremadura, Tajo, Mediterráneo y Cuenca, de 10 a 14,50.—Líneas de Andalucía, Norte, Almorox y Colmenar, de 10 a 15,50. Estas horas son para el público que imponga de 1 a 8 certificados. Siendo más de 8, precisa relación por duplicado y sólo de 10 a 13,00, para el extranjero de 9 a 12.

Lista de Correos. De 9 de la mañana a 6 de la tarde.

ESTACIÓN DEL MEDIODÍA

Horas de servicio.—De las 16,30 a las 21,30.

Cartas.—Hasta diez minutos antes de la salida de trenes.

Periódicos e impresos.—Cuenca, hasta las 16,40.—Aragón, hasta las 17,30.—Demás líneas, hasta las 18.

Certificados y valores.—Cuenca, hasta las 16,40.—Aragón (expres), 17,30.—Aragón (correo), 17,45.—Extremadura, 18,70.—Andalucía (expres), 19,30.—Alicante y Cartagena, 19,45.—Andalucía (correo), 20,10.—Valencia (expres), 20,45.

LA REGIONAL

VINOS FINOS DE MESA : : : SERVICIO A DOMICILIO

Gran vino «EL PADRE ETERNO»

: : y blanco «LA PALMA» : :

1, LOS MADRAZO, 1.—TELEF. 13563

GOBIERNO ESPAÑOL.—MINISTERIOS

Presidencia del Consejo de Ministros, Paseo de la Castellana, 3, teléfono 30165.—Ministerio de Estado, Plaza de las Provincias, 1, teléfono 52849.—Economía Nacional, Paseo de Atocha, 1 y 3, teléf. 73569.—Ministerio del Ejército, Alcalá, 53, teléfono 16552.—Ministerio de Fomento, Paseo de Atocha, 53, teléfono 73040.—Ministerio de Gobernación, Puerta del Sol, 7, teléfono 53037.—Ministerio de Hacienda, Alcalá, 11, teléfono 11370.—Instrucción Pública y Bellas Artes, Alcalá, 34, teléfono 11667.—Ministerio de Justicia y Culto, San Bernardo 47, teléfono 14945.—Ministerio de Marina, Paseo del Prado, 3, teléfono 70412.—Trabajo y Previsión, Marqués de la Ensenada, 8, teléfono 33391.

VILLA-ROSA RESTAURANT

El mejor y más típico en su género y el preferido por la buena Sociedad

SERVICIO PERMANENTE

PLATO DEL DIA

SERVICIO A LA CARTA

: : Visite usted VILLA-ROSA : :

Plaza del Príncipe Alfonso, 17. — Teléfono 12270

SASTRERIA GALINDO

CORTE REGIO

TRAJES ULTIMA MODA



GABARDINAS ■ TRINCHERAS

SE ADMITEN GÉNEROS PARA SU CONFECCIÓN
8, Concepción Jerónima, 8. — Teléfono 72746

VIVA MADRID! CERVEZAS LICORES
EL RESTAURANT DE MODA

Café expres superior.—Cazuelitas variadas diariamente.

El mejor vino de Valdepeñas lo encontrará aquí

7, MANUEL FERNÁNDEZ Y GONZÁLEZ, 7

: : (ANTES VISITACION) : :

FOTOGRAFIA LAURGRAFF

Magníficas postales desde tres ptas., kilométricos, pasaportes y carnets entregados en el acto.

SE HACEN AMPLIACIONES

42, MONTERA, 42, PLANTA BAJA

LA CORUÑA MARTIN NAVAZO

Vinos - Restaurant - Cervezas - Licores de todas las marcas - Mariscos del día -- Aperitivos y bocadillos
: : La Peña más clásica : : :

4, CALLE DE ALCALA, 4

ALBERTO

Pulseras de pedida
especialidad



Últimas
creaciones

7, CARRETAS, 7

EL CAFE

Todos estamos conformes en que el café es un brebaje que no hay Dios que lo resista ni estomago que lo aguante. Pero está tan arraigado ese vicio, que no hay nadie que tenga cincuenta céntimos, o lo que es igual, dos reales, que no vaya a derrocharlos en el café, aun cuando sabe que se expone, de seguro, a que le ocurra un percance.

-0-

Pues bien; aunque el café es de mis infinitos males, [causa yo me voy todas las noches con mis cinco perros grandes a cierto café en que hay música, porque a mí me tira el arte; y en tanto que el pianista golpea el teclado frágil y nos hace oír sonatas, polcas, mazurcas y vales, allí me paso las noches enteras, forjando planes de comedias y sainetes que me han de gustar más tarde,

COMEDIA

A las 6,30 y 10,30:

LO MEJOR DE MADRID

(Butacas, 5 pesetas)

ESLAVA

A las 6,45 y 10,45:

Las Guapas

INFANTA BEATRIZ

Despedida de la Compañía

A las 6,45: El amigo Teddy

A las 10,45: Satanelo

COMICO

A las 7 y 10,45:

«Shanghai»

FUENCARRAL

A las 4: El Mesón de la Florida

A las 6,30 y 10,45:

Los Claveles y Las Hilanderas

GRAN METROPOLITANO

A las 6,45 y 10,45:

¡Morena y Sevillana!

¡Gran éxito!

ALKAZAR

A las 6,45: La Mujer Desnuda

A las 10,45: Za Za



DIA DE

Organizado por el **CENTRO**
celebrará el domingo de

- A) Salida de Madrid, de seis y media
- B) Misa en la Catedral de Segovia.
- C) Recepción en el Ayuntamiento de la Medalla de Juegos Florales de la Medalla de Juegos Florales de las autoridades de la provincia.
- D) **Juegos florales**, en el Teatro de Segovia, en el siguiente orden:

- 1.º Saludo.
- 2.º Lectura de la convocatoria del concurso.
- 3.º Trabajos y autores premiados.

- 4.º Entrada y recibimiento de la Banda de la Academia de Artes y Letras de Segovia.
- 5.º Lectura del **Soneto** premiado.
- 6.º Interpretación por la **Masa Coros** de los **aires populares Segovianos**.
- 7.º Discurso del mantenedor D. **Manuel Fernández** sobre el **El Sentimiento Patriótico** (defensa de España).
- 8.º Despedida de la Reina y su Corte.
- E) Almuerzo con arreglo al menú de la noche anterior.
- F) Salida para el Real Sitio de San Ildefonso, a las cuatro de la tarde.
- G) **Monumentales Juegos Florales** en la **Granja**, a las cinco de la tarde.
- H) Regreso a Segovia, desde La Granja, a las seis de la tarde.
- I) Retorno a Madrid en los mismos autobuses, a las once de la noche.

Componen la Junta Directiva:

- Presidente: **Manuel Fernández**
- Vice-presidente: **Manuel Fernández**
- Secretario: **Manuel Fernández**
- Tesorero: **Manuel Fernández**
- Contador: **Manuel Fernández**

Descontamos un extraordinario interés por esta fiesta es enorme.

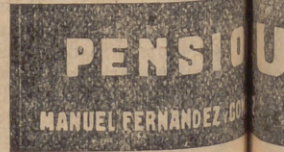

PENSION DE B, TENO



ARA HOY
de Junio de 1930 3.178

SEGOVIA

SEGOVIANO, de Madrid, que se
de junio, de modo original
y dental

la mañana, en trenes especiales.
de imposición de la Corbata de la «Comu-
a la Bandera del Centro Segoviano, y
Segovia-1930 Bolsa de Trabajo a
Bravo, a las once de la mañana, con el

PARTE

PARTE

Orte (marcha triunfal), interpretada por la
de Oro y 250 pesetas.
del tema premiado sobre **Rapsodia de**
Manilla Romero (Catedrático) acerca del tema
de las ideas sobre el porvenir y la deca-
Orte triunfal por la misma Banda de música).
la **Tarjeta del excursionista**, a la
La Granja), desde la Plaza del Azoguejo, en
en las **famosísimas fuentes de la**
de Madrid), a las siete y media de la
especiales, de nueve a nueve y media de la

los señores siguientes:
Eugenio Farrayati
Isidoro Ruiz.
Mateo Tejero
Florentin García
Ladislao Clarente

Seidrán varios trenes, pues la demanda de

MURZAY
MADRID

8,00 PESETAS
NO 11921

La antigua Cerámica NIVEIRO

DE TALAVERA

Por mejora y ampliación de local ha trasladado la EXPOSICION y VENTA de sus preciosos e inmejorables artículos a

PASEO DE RECOLETOS, 14

JAI-ALAI

A las 4 (Especial)

Primero, a Pala: Amorebieta II y Jáuregui contra Solozábal y Araquistain.-Segundo, a Remonte: Irigoyen y Vega contra Abrego y Tacolo. Tercero, a Pala: Badiola y Amorebieta I contra Fernández y Pérez

PAVON

A las 6,30 y 10,30: La Reina Mora y Los Hombres Cabales

LATINA

A las 6,45 y 10,45:
La hija de Juan Simón

CALDERON

A las 6,45: La Rosa del Azafrán
A las 10,30:
María la Tempranica

MARAVILLAS

A las 6,45 y 10,45:
Los cuatro Jinetes de la poca lacha.

ZARZUELA

Próximamente
Sensacional espectáculo
(Véanse carteles)

o bien escribiendo coplas,
o soñando disparates
de los muchos que los hombres
sueñan en momentos tales,
siempre que se hallan a solas
con sus propias soledades.
Allí, de paso, hago el oso
a Mariquita y a Carmen,
dos chicas encantadoras,
dos muchachas adorables.
La una es rubia como el oro,
de ojos azules, brillantes,
blanca como la azucena,
llena de gracia y donaire;
la otra es morena, graciosa,
tan ardiente como el cráter
de un volcán, de ojos de fuego,
y un talle... ¡Cristo, qué talle!
¡No lo he visto más flexible
ni lo habrá más «apretable»!
Así, cualquiera se explica
que aunque el café es un brebaje
que los nervios me alborota
y me da ratos fatales,
yo vaya todas las noches
con mis cinco perros grandes
al café donde acostumbro,
y allí la noche me pase,
ya planeando una comedia,
ya oyendo polcas y valsés;
ya haciendo, de paso, el oso
a Mariquita y a Carmen...

MANUEL SORIANO.

Sombreros de Señora

MONTERA 31
TELÉFONO 16910

SIEMPRE NOVEDADES

Agustín Abad

TARIFAS DE CORREOS

PUNTO DE DESTINO	CARTAS		Tarjetas postales		Sobres monederos y objetos asegurados		e uego certificado.
	Tipo de peso Grs.	Francos Cts.	Sen-cillas Cts.	Tipo de peso Grs.	Francos Cts.	Cual-quier peso Cts.	
Interior de las poblaciones	20	15	15	20	15	30 (h)	
Península, islas Baleares, Canarias, posesiones españolas del Norte de Africa y Andorra	25	25	15	25	25	30 (h)	
Portugal, Gibraltar, Filipinas y América ...	25	25	15	»	»	30	
Fernando Póo, Annobón, Corisco y demás posesiones del Golfo de Guinea	20	30	15	20	30	30	
Oficinas españolas en Marruecos y Tángier... ..	30	20 (a)	15	30	20	30	
Todos los demás países.	20	40	25			40	

(a) Los primeros 20 gramos son 40 céntimos, y cada 20 gramos que exceda de los 20 primeros, 20 céntimos. (b) Por excepción es de 5 céntimos solamente el importe del certificado para los impresos que contienen libros, sin que haya derecho a indemnización en caso de extravío.

CLEMENTE Y GARCIA

Liquidación forzosa por derribo de la finca
PRECIOS INCREIBLES
 3 4, M A Y O R, 3 4



PARA HOMBRES
 Ayer ventrudo, hoy enjuto, es que uso
LA FAJA DE JUSTO
JUSTO JUAN
 CARMEN, 10 :: MADRID

DEPOSITO DE LINOLEUM

Artículos de limpieza :: Tubos de goma
 Hules de mesas y para encerados
FRANCISCO SERRANO
 Droguería y Perfumería :: Depósito de suelas y tacones de goma
 CONDE DE ROMANONES, 11 :: MADRID

CASA JACINTO

(ANTIGUO CASTILLO DE LUNA)-CONCEPCION JERONIMA, 6
 Servicio de restaurant. Platos populares todos los días. Especialidad en cazuelitas. Café exprés. Cervezas, mariscos y bocadillos. Vinos finos de Valdepeñas de la Casa de

MIGUEL L. DE LERMA

6, CONCEPCION JERONIMA, 6

CASA ADORACION

ULTIMAS NOVEDADES DE PARIS - SOMBREROS PARA SEÑORAS Y NIÑAS
 CALLE DEL PRADO, 4 :: TELEFONO 14226

SE HACEN PLISADOS, VAINICAS E INCRUSTACIONES MECANICAS

LA CASA MAS ANTIGUA DE MADRID
 Se hacen toda clase de plisados y en todos los anchos. Unica Casa que tiene siempre las últimas creaciones de París

ARTURO HUERTA

FERNANDO VI, 12, PRAL. - TELEFONO 33681

Confitería :: Pastelería :: Fiambres

N I Z A
 Especialidades y creaciones para el te y postres
 Se sirven LUNCHS
 Argensola, 20 :: Orellana, 16 :: Glorieta de Bilbao, 7 :: Sagasta, 2 :: Telefono 33253

IMPRESA DE LOS HIJOS DE T. MINUESA
 Juanelo, 19. :: MADRID :: Teléfono 73.402
 SE HACEN TODA CLASE DE TRABAJOS COMERCIALES, LIBROS :: :: Y REVISTAS :: ::

ALGUNOS SERVICIOS DEL AYUNTAMIENTO

Alcaldía-Presidencia, Plaza de la Villa, teléfono 10106.—Comisiones de Concejales, Plaza de la Villa, 5, teléfono 10808.—Tercera Casa consistorial, Plaza de la Constitución, 3, teléfono 10021.

AGUAS POTABLES Y ALCANTARILLADO

Dirección, Plaza de la Villa, 4, teléfono 10922.—Inspección, Casa Cisneros, Plaza de la Villa, 4, teléfono 11227.—Inspección de Alcantarillas, Plaza de la Constitución, 3, teléf. 10012.—Almacenes de la Villa, Santa Engracia, 104, teléf. 30034.—Alumbrado, Dirección, Plaza de la Villa, 5, teléf. 10624.—Arquitectos, Dirección, Plaza de la Villa, 4, teléf. 11406.—Carruajes, Dirección, Plaza de la Constitución, teléfono 11070.—Colegio de Ntra. Sra. de la Paloma, Dehesa de la Villa, teléf. 30410.—Depositaria Municipal, Plaza de la Villa, 5, teléf. 12853.—Ensanche, Jefe Negociado, Ayala, 14, teléf. 52859.—Inspección facultativa, Costanilla de los Angeles, 13, teléfono 13659.—Guardia Municipal, Jefatura, Plaza de la Constitución, 3, teléf. 20021.—Guardia de Caballería, Costanilla de los Desamparados, 15, tel. 10651.—Imprenta municipal, Sacramento, 2, tel. 13337.—Incendios, Dirección, Imperial, 10, tel. 12800.—Laboratorio central, Bailén, 43, tel. 70320.—Puesto de Desinfección, Plaza de San Francisco, 3, tel. 73729.—Limpiezas, Dirección, Imperial, 10, tel. 14630.—Mataderos, Dirección, Paseo de la Chopera, tel. 70116.—Mercado de la Cebada, Plaza de la Cebada, teléfono 70405.—Mercado de los Mostenses, Plaza de los Mostenses, teléf. 15279.—Parques y jardines, Dirección, Parque de Madrid, teléf. 54382.—Puericultura, Casa central, Peñón, 23, teléfono 71341.

RECAUDADORES DE ARBITRIOS

Congreso: D. Enrique Conde Salazar, Gobernador, 33, teléfono 17954.—Palacio: D. Ramón Martínez, Fomento, 22, teléfono 17960.—Sanidad, Negociado, Plaza de la Villa, 5, teléfono 50182.

CASAS DE SOCORRO

Buenavista: Castelló, 65, teléfono 52430.—Centro: Navas de Tolosa, 3, teléfono 10025.—Congreso: Fuencarral, 8, teléfono 10048.—Congreso (sucursal): Hemosilla, 51, teléfono 30204.—Chamberí: Eloy Gonzalo, 15, teléfono 30271.—Chamberí (sucursal): Santa Engracia, 130, teléfono 30268.—Hospicio: Augusto Figueroa, 43, teléfono 16139.—Hospital (sucursal): Santa Isabel, 36, teléfono 74424.—Inclusa: Encomienda, 21, teléfono 70254.—Latina: Carrera de San Francisco, 8, teléfono 70050.—Latina (sucursal): General Ricardos, 4, teléfono 70755.—Palacio: Cristino Martos, 5, teléfono 30073.—Palacio (sucursal): Plaza del Puente de Segovia, 3, teléfono 70120.—Universidad: Alberto Aguilera, esquina a Vallehermoso, teléfono 31142.

Tarifa para el servicio de Automóviles.

FRANJAS ENCARNADA Y VERDE

De uno o dos asientos:

Los 800 primeros metros	0'40
Por cada 250 metros más o fracción	0'10
Por cada hora que el coche esté parado... ..	4'00

De tres o más asientos:

Los 800 primeros metros	0'60
Por cada 333 metros más o fracción	0'20
Por cada hora que el coche esté parado	4'00
Despedidos en el tercer límite, se abonará por regreso	1'25

COCHES DE PLAZA

<i>Por carreras.</i> —Una o dos personas	1'25
Por cada asiento más	0'50
<i>Por horas.</i> —Una o dos personas	3'00
Por cada asiento más	0'75

DISPONIBLE

Compañía Madrileña de Urbanización.

Tranvía de Cuatro Caminos-Ciudad Lineal-Ventas.

Servicio días laborables: Por la mañana, cada quince minutos; por la tarde, cada diez minutos. Domingos y días festivos, cada cinco minutos.

Tranvía de Cuatro Caminos a la Dehesa de la Villa.

Servicio días laborables: Desde Cuatro Caminos, cada diez minutos; desde la Red de San Luis (Gran Vía), coches disco núm. 20, cada nueve minutos.

Tranvía desde Cuatro Caminos a Fuencarral.

Cada treinta minutos.

Tranvía de Cuatro Caminos a Tetuán.

Cada tres minutos. Servicio directo desde el Puente de Vallecas a Tetuán, coches disco núm. 14, cada diez minutos.

Tranvía de Ventas a Canillejas.

Servicio cada hora, saliendo los coches de Ventas, desde las 7,25 hasta las 22,25.

Ferrocarril a Colmenar Viejo.

Salidas de trenes desde Cuatro Caminos, a las 9,32. Idem de Colmenar, a las 8,15.



ASPIRAD SIEMPRE OZONOPINO
Y LAVAO CON JABON LIQUIDO RUY-RAM
 Y CUMPLIREIS CON LOS PRECEPTOS DE LA HIGIENE Y DESINFECCION
ISIDORO RUIZ - CARRETAS, 37 - P.º A. MADRID.

¡¡ UN MOMENTO !!



El mayor surtido en plumas estilográficas y lapiceros automáticos.



Palacio de la Estilográfica

Viuda de NAVARRO

5, PRECIADOS, 5

TOME LAS SEÑAS DE ESTA CASA, COMPRE EN ELLA UNA VEZ, Y SERÁ LA PAPELERÍA DONDE SE SURTA SIEMPRE



¡¡ NO LO OLVIDE !!

PALACIO DE LA ESTILOGRAFICA

5, PRECIADOS, 5. -- MADRID

TELEFONO 10197



Esmaltes finos artísticos. Esmaltes traslucidos. Sortijas de indios patentadas. Condecoraciones civiles y militares. Escudos Heráldicos. Cartelas en oro y plata para homenajes.

ATOCHA, 5.-Teléfono 17525.-MADRID

DISPONIBLE



Pedro Lapéque
 Horticultor, Floricultor
VENTA DE PLANTAS
 Y FLORES NATURALES
 Huerta de la Vega, 3
 Teléfono 1.207
MADRID
 Construcción y
 Conservación
 de JARDINES



C. I. A. S. S. A.

LÍNEAS AERIAS SUBVENCIONADAS
 SERVICIOS DIARIOS

Madrid-Sevilla, por 100 pesetas.

Madrid-Barcelona, por 125 pesetas.

EN TRIMOTORES DE SEIS TONELADAS

Despachos de billetes:

Madrid: { Plaza de la Lealtad, 4.-Teléfono 52922
 Av. Conde Peñalver, 18.-Teléfono 17552

Barcelona: Fontanella.--Sevilla: Reina Mercedes, 1
 Teléfono 20780 Teléfono 21760

CASA 'MERP'
 ARREGLA STYLOGRAFICAS
 ECHEGARAY 7 - TELÉFONO 10095 - MADRID

Tarifa general de la Compañía del Metropolitano
 Alfonso XIII

PUERTA DEL SOL A TETUÁN DE LAS VICTORIAS, 0,30;
 CON ESTACIONES EN ALVARDO Y ESTRECHO

E. del Norte	0	20	40	60	80	100	120	140	160	180	200	220	240	260	280	300
Quevedo	0	20	40	60	80	100	120	140	160	180	200	220	240	260	280	300
S. Bernardo	0	20	40	60	80	100	120	140	160	180	200	220	240	260	280	300
Noviciado	0	20	40	60	80	100	120	140	160	180	200	220	240	260	280	300
St. Domin.	0	20	40	60	80	100	120	140	160	180	200	220	240	260	280	300
Isabel II.	0	20	40	60	80	100	120	140	160	180	200	220	240	260	280	300
Sevilla	0	20	40	60	80	100	120	140	160	180	200	220	240	260	280	300
Banco	0	20	40	60	80	100	120	140	160	180	200	220	240	260	280	300
Retiro	0	20	40	60	80	100	120	140	160	180	200	220	240	260	280	300
P. Vergara	0	20	40	60	80	100	120	140	160	180	200	220	240	260	280	300
Goya	0	20	40	60	80	100	120	140	160	180	200	220	240	260	280	300
M. Beerra	0	20	40	60	80	100	120	140	160	180	200	220	240	260	280	300
Ventas	0	20	40	60	80	100	120	140	160	180	200	220	240	260	280	300
P. Vallecas	0	20	40	60	80	100	120	140	160	180	200	220	240	260	280	300
Pacifico	0	20	40	60	80	100	120	140	160	180	200	220	240	260	280	300
M. Pelayo	0	20	40	60	80	100	120	140	160	180	200	220	240	260	280	300
Atocha	0	20	40	60	80	100	120	140	160	180	200	220	240	260	280	300
A. Martín	0	20	40	60	80	100	120	140	160	180	200	220	240	260	280	300
Progreso	0	20	40	60	80	100	120	140	160	180	200	220	240	260	280	300
P. del Sol	0	20	40	60	80	100	120	140	160	180	200	220	240	260	280	300
Gran Vía	0	20	40	60	80	100	120	140	160	180	200	220	240	260	280	300
Tribunal	0	20	40	60	80	100	120	140	160	180	200	220	240	260	280	300
Bilbao	0	20	40	60	80	100	120	140	160	180	200	220	240	260	280	300
Chamberf.	0	20	40	60	80	100	120	140	160	180	200	220	240	260	280	300
Iglesia	0	20	40	60	80	100	120	140	160	180	200	220	240	260	280	300
Rfos Rosas	0	20	40	60	80	100	120	140	160	180	200	220	240	260	280	300
C. Caminos	0	20	40	60	80	100	120	140	160	180	200	220	240	260	280	300

ESTACIONES

Cuatro Caminos	0	20	40	60	80	100	120	140	160	180	200	220	240	260	280	300
Rfos Rosas	0	20	40	60	80	100	120	140	160	180	200	220	240	260	280	300
Iglesia	0	20	40	60	80	100	120	140	160	180	200	220	240	260	280	300
Chamberf.	0	20	40	60	80	100	120	140	160	180	200	220	240	260	280	300
Bilbao	0	20	40	60	80	100	120	140	160	180	200	220	240	260	280	300
Tribunal	0	20	40	60	80	100	120	140	160	180	200	220	240	260	280	300
Gran Vía	0	20	40	60	80	100	120	140	160	180	200	220	240	260	280	300
Sol	0	20	40	60	80	100	120	140	160	180	200	220	240	260	280	300
Progreso	0	20	40	60	80	100	120	140	160	180	200	220	240	260	280	300
Antón Martín	0	20	40	60	80	100	120	140	160	180	200	220	240	260	280	300
Atocha	0	20	40	60	80	100	120	140	160	180	200	220	240	260	280	300
Menéndez Pelayo	0	20	40	60	80	100	120	140	160	180	200	220	240	260	280	300
Pacifico	0	20	40	60	80	100	120	140	160	180	200	220	240	260	280	300
Puente Vallecas	0	20	40	60	80	100	120	140	160	180	200	220	240	260	280	300
Ventas	0	20	40	60	80	100	120	140	160	180	200	220	240	260	280	300
Manuel Beerra	0	20	40	60	80	100	120	140	160	180	200	220	240	260	280	300
Goya	0	20	40	60	80	100	120	140	160	180	200	220	240	260	280	300
Príncipe Vergara	0	20	40	60	80	100	120	140	160	180	200	220	240	260	280	300
Retiro	0	20	40	60	80	100	120	140	160	180	200	220	240	260	280	300
Banco de España	0	20	40	60	80	100	120	140	160	180	200	220	240	260	280	300
Sevilla	0	20	40	60	80	100	120	140	160	180	200	220	240	260	280	300
Isabel II.	0	20	40	60	80	100	120	140	160	180	200	220	240	260	280	300
Santo Domingo	0	20	40	60	80	100	120	140	160	180	200	220	240	260	280	300
Noviciado	0	20	40	60	80	100	120	140	160	180	200	220	240	260	280	300
San Bernardo	0	20	40	60	80	100	120	140	160	180	200	220	240	260	280	300
Quevedo	0	20	40	60	80	100	120	140	160	180	200	220	240	260	280	300
E. del Norte	0	20	40	60	80	100	120	140	160	180	200	220	240	260	280	300

FABRICA Y ALMACEN

DE PIANOS, ÓRGANOS Y ARMONIUMS
RICARDO RODRIGUEZ

VENTAS AL COTTADO Y A PLAZOS

Despacho: VENTURA DE LA VEGA, 3
 Talleres: PIZARRO, 19 (Palacio de Cheste).

TELÉFONO 12344

DISPONIBLE

RELOJERIA

MANUEL ALVAREZ

Compra y venta de relojes de todas clases,
 antiguos y modernos.

6, CALLE DEL PRADO, 6. — Teléfono 14226

EL MESON DEL SEGOVIANO

CAVA BAJA, 41 y 28 -Teléfono 72932

El sitio más popular de la Corte, donde pueden
 admirar los famosos frescos del pintor

ARTURO ORTIZ AGUACIL

LOS JUEVES: POTE GALLEGO

No deje de visitar este famoso MESON

ZACARIAS MADRID

Se encarga de hacer toda clase de Seguros y en
 particular de «La Equitativa de Madrid», Empresa
 de Seguros contra Enfermedades y Entierros.
 También facilita terrenos en el extrarradio desde
DIEZ pesetas al mes.

PARA INFORMES:

48, MESON DE PAREDES, 48.-MADRID

DISPONIBLE

Sastrería

Terrado

Sastrería

*Proveedor de las Cooperativas del Ministerio
del Ejército y Real Institución.*

Trajes
Gabanes
Trincheras

LEGANITOS

2

Teléfono 13799

Uniformes
de
todas clases



PLAZOS Y CONTADO

Félix Toca
FÁBRICA DE BRONCES ARTÍSTICOS
LAMPARAS, CANTINERAS,
MUEBLES Y HERRAJES
DESPACHO CENTRAL, NICOLÁS MA RIVERO, 316
TE LÉ FONO 15 491
FÁBRICA Lope de Vega, 34 y 38
Teléfono 112 87
MADRID

KARDEX

FICHERO VISIBLE PERFECTO

LIPS

CAJAS DE CAUDALES
MUEBLES DE ACERO
PARA OFICINAS
ARCHIVADORES, MESAS,
ARMARIOS, ETC.

Rudy Meyer

Montera, 28
MADRID

DISPONIBLE

Mi orgullo

ES EL ASPIRADOR DE POLVO

VAMPIRO

Con él puedo limpiar las alfombras, los muebles y tapices sin que quede una partícula de polvo.

ENCERADORAS ELÉCTRICAS

Nobby - Dandy - Victor - Express

A. E. G.—Sección Santo

Paseo de Recoletos, 17

Teléfono 19447



VENTILADORES



AEG

**GRAN
SURTIDO • MATERIAL SUPERIOR
PIDASE EXPRESAMENTE ESTA MARCA**

En todos los buenos,
acreditados estable-
cimientos del ramo

y

A. E. G. Ibérica
de Electricidad

(S. A.)

