

Octavo año de publicación no interrumpida

Espectáculos de Madrid

REVISTA DIARIA

GUIA DE LA CAPITAL
NOVELAS - PASATIEMPOS
CRONICAS DE TEATROS
TOROS



Reparto Gratis

- DIRECCIÓN -
2-CONDE DE ROMANONES, 2



MECAPHONE
EL FONOGRAFO PORTATIL MAS POTENTE
Y DE MAS CLARO SONIDO
VENTA EXCLUSIVA:
Unión Musical Española
Carrera de San Jerónimo, 30, y Preciados, 5 - Madrid

Pere Durán

LA MARAVILLA DEL SIGLO



¿Ha oído Ud. la Nueva Gramola con Cámara Acústica «Reentrante?» En caso negativo, hágalo en seguida. Acuda sin pérdida de tiempo a un agente nuestro y pida una audición musical con este nuevo instrumento. Al escuchar las primeras notas sentirá usted la sensación de que los artistas se hallan en su presencia. Su ánimo quedará cautivado ante esta nueva maravilla, y radiante de placer deseará usted adquirir este prodigioso aparato, que reproduce todos los sonidos musicales con una precisión verdadera admirable. Una sola audición le convencerá.

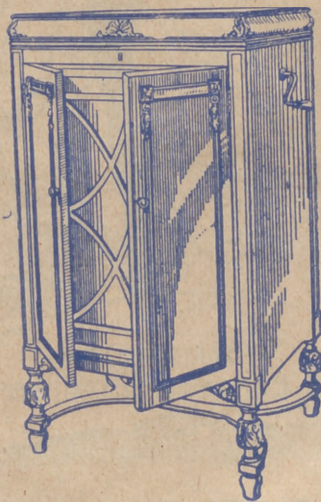

La Voz de su Amo

COMPAÑÍA DEL GRAMÓFONO, S. A. E.
AVENIDA DE PÍ Y MARGALL, 1.—MADRID

Fábrica:
URGEL, N.º 234
BARCELONA



DISTRIBUCION DE NUESTRAS TIRADAS



Todos los días, de doce y media a dos, en los Casinos de Madrid, Bellas Artes, Gran Peña; en los Hoteles Palace, París, Inglés, Reina Victoria, Regina y Príncipe de Asturias. De cuatro a cinco (tarde), en los siguientes Cafés y de esta forma: *Martes, Jueves y Sábados*, Cafés Oriental, Lisboa, Puerto Rico, Universal y Colonial. *Miércoles, Viernes y Domingos*, Lyon d'Or, Maison Dorée, Café-Bar La Montaña y Norte. Diariamente se reparte en los Bares Villa-Rosa, Plaza de Santa Ana, 17; «Madrid-Sevilla». Echegaray, 21, y en la Peluquería de Moda, Prado, 7.—Lo que avisamos a los señores anunciantes para que lo comprueben.

Para toda clase de anuncios y propagandas dirijanse a la Dirección:

2, Conde de Romanones, 2

HORARIO DE TRENES

Compañía del Norte.	Salida de Madrid	Llegada a Madrid
Expreso Hendaya (vía Avila).	21,30-22,30	7-9
Expreso Galicia (vía Avila)...	19,20	9,40
Rápido Hendaya (vía Avila)...	20	21
Sudexpreso Francia (v. Avila).	22	9,15
Rápido Asturias-Santander ...	9	22,15
Correo Santander (vía Avila).	19,30	8,15
Correo Galicia (vía Avila) ...	19,45	7,45
Correo Hendaya (vía Avila)....	22,45	6
Mixto Madrid-Irún	6	19,40
Mixto Galicia (vía Segovia) ...	10,25	14,50
Mensajerías Segovia	30	15,45
Tranvía Avila	7,45-17,10	21-20,45
Tranvía Segovia	8,18	11,19-20,25
Tranvía Escorial-Cercedilla ...	14,10	18
Tranvía Pozuelo	21	22
Tranvía Pozuelo	16,35	18,45
Tranvía Escorial (domingos).	10,08	19,55-20,10
Tranvía Escorial	19,20	8,48
Madrid-Cáceres-Portugal.		
Rápido Lisboa	23,28	8,26
Correo Lisboa	20,25	9,05
Mixto Salamanca-Cáceres	8,45	19,50
Mixto Talavera	14	10

Sigue en la cuarta plana.

ARMENGOL
ACREDITADA Y ANTIGUA LANERIA Y COLCHONERIA

Grandes existencias en lanas y telas adamasca-
das y listadas para toda clase de colchones.
Duvets, plumas, miraguanos, borras, zaleas,
etcétera, etc.

BARQUILLO, 30.—Teléfono 34272

NO TIENE SUCURSALES



TELEFONO 10251

DISPONIBLE

Madrid-Zaragoza-Alicante.	Salida de Madrid	Llegada a Madrid
Expreso Barcelona	20,15	9
Expreso Alicante-Valencia- Cartagena	9	10,40
Expreso Andalucía	9,50	20,25
Expreso Sevilla	10,55	21,05
Exp. Zaragoza y Barcelona...	9,45	21,55
Expreso Málaga-Algeciras (al- terno)	21,35	9,10
Correo-expreso Valencia	22,10	8
Exp. Andalucía-Cádiz (alter.)...	22,40	8,45
Correo-expreso Alicante	23	7,30
Correo-exp. Aranjuez-Toledo...	9,10	20,25
Omnibus Zaragoza	19	10,25
Omnib. Zaragoza-Barcelona ...	7,20	19,55
Correo Zaragoza y Barcelona.	21,40	8
Correo-expreso Cartagena	21,45	8,30
Expreso Badajoz (lunes, miér- coles, viernes)	8,45	20,45
Idem, regreso (martes, jueves, sábados)	8,45	20,45
Exp. Toledo (por Aranjuez)...	9,10	20
Correo Andalucía	23,25	7
Omnibus Cuenca-Alicante-Val- encia-Cartagena y Córdoba.	7	11,20
Mensajer. Valencia-Alicante y Tarancón	11,10	18,45
Omnibus Toledo	7,45	14,35
Omnibus Sigüenza	13,30	14,15
Omnibus Guadalajara	10,10	17,35
— — — — —	17	17,35
— — — — —	20,35	8,45
Tranvía Getafe (Badajoz)	6,20	7,45

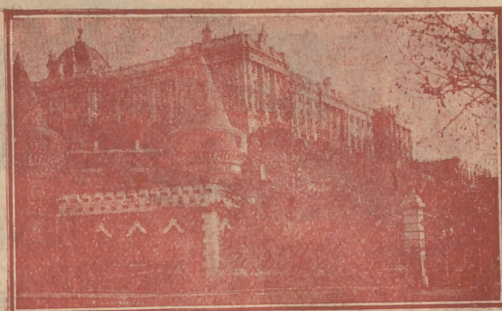

Palacio Real, de Madrid

DENTISTA JOSE MARIA CRISTOBAL

Extracciones - Obturaciones - Composturas

TRABAJOS EN ORO Y CAUCHO

DE 10 A 1, EN

Plaza del Progreso, 16, pral.

DE 3 A 7, EN

Plaza de Santa Cruz, 4, pral.

Horas de consulta:

FABRICA DE PLISADOS

PEDRO FORASTE

Plisados fantasía y especialidades
Bordados.--Vainicas.--Incrustaciones

—: VISITE ESTA CASA —:

PLAZA DEL PROGRESO, 3

1 Sol-Salamanca.....	0,15
2 Sol-Argüelles.....	0,15
3 Salamanca-Sol, 0,15.—Sol-Que- vedo.....	0,10
4 Sol-Ventas, 0,20.—Sol-Pardifias, Servicio especial Plaza de Toros, Cda. de novillos, 9,30.—Toros.	0,15
5 Sol-Pardifias.....	0,15
6 Goya-Sol, 0,15.—Sol-Argüelles.....	0,15
7 Sol-Hipódromo.....	0,15
8 Bombilla-Sol, 0,30.—Sol-Hipno.....	0,15
9 Sol-Bombilla, 0,30.—Sol-Norie.....	0,20
10 Sol-Estación del Norte.....	0,15
11 Argüelles-Bilbao Retiro.....	0,15
12 Sol-Argüelles (Rosales).....	0,15
13 Anón Martín-Sol, 0,10.—Sol- Quevedo.....	0,10
14 P. Vils.-Sol, 0,25.—Sol-Qdo.-Cua- tro Caminos.....	0,10
15 P. Valdecas-Sol, 0,25.—Sol-Cham- ber-Olavide.....	0,10
16 Sol-Pico, 0,20.—Sol-A. Martín.....	0,10
17 C. Caminos-Sol, 0,10.—Sol-Pgs.....	0,05
18 Obelisco-Sol, 0,10.—Sol-S. Fco., 0,10	0,10
19 C. Caminos.—P. A. Martínez.....	0,10
20 C. Caminos-Red de San Luis.....	0,10
21 Sol-Pozas (por Leganitos).....	0,15
22 Pozas-Sol, 0,15.—Sol-Embajds.....	0,15
23 Sol-Fuentequilla.....	0,10
24 P. Mayor-Carabanchel Bajo, 0,30.— Carabanchel Alto.....	0,10
Sol-Especial P. de Toros. Corri- da de Novillos, 9,30.—Cda. de Toros.....	0,50
25 Plaza Mayor-Leganes.....	0,50
26 Chobes-Puerta de Toledo.....	0,15
27 Pozas-Sol, 0,15.—Sol-Delicias.....	0,20
28 Red de San Luis-Prosperidad.....	0,20
29 Puente Valdecas-Antón Martín.....	0,15
30 Hipódromo-Chamartín la Rosa.....	0,15
31 Sol-Diego de León (por S.).....	0,15
32 Santo Domingo-Pozas.....	0,15
33 Santo Domingo-Estación Norte.....	0,15
34 Santo Domingo-Puerta del Ángel.....	0,10
35 Plaza Mayor-Glorieta de Bilbao.....	0,15
36 C. Caminos-Glorieta de Bilbao.....	0,15
37 Chobes-Fuente de la Princesa.....	0,15
38 Chobes-Goya (final).....	0,15
39 Pozas-Goya de Santa Cruz (por Ventura Rodríguez).....	0,15
40 Prosperidad. P. A. Martínez.....	0,15
41 Santo Domingo-Pozas, 0,15.—Po- zas.—Escuela de Agricultura, 0,10.—Escuela de Agricultura- Puerta de Hierro.....	0,20
42 Chobes-Hipódromo.....	0,15
43 Chobes-Plaza Manuel Becerra.....	0,05
44 Plaza Mayor-Fuentequilla.....	0,20
45 Plaza Mayor-Mataderos.....	0,15
46 Plaza Mayor-Cibeles-P. Atocha.....	0,15
47 Quevedo-Cibeles-P. Atocha.....	0,15
48 Glorieta de Bilbao-Colón-Goya.....	0,15
49 Glorieta Ruiz Jiménez-Garza.....	0,15
50 Glorieta Ruiz Jiménez-Garza.....	0,15

Holon

AMERICAN
Gram Instrument
LABORATORIO
DEL DIA

**MAYOR
4.2 PRAL
MADRID**

**GARIJO,
MENENDEZ Y
RESPALDIZA**

INFORMES Y
PEDIDOS

INTRODUCCIÓN DE MÚSICA Y PIANOS

GRAMOLAS Y DISCOS

HOTEL HISPANA

Casa de primer orden. Todo confort

Teléfono en todas las habitaciones

Restaurant. Se sirven cubiertos a parte

AVENIDA PI Y MARGALL, 22

GRAN VÍA.—TELÉF. 16072.—MADRID

SERVICIO DE CORREOS

CENTRAL DE CORREOS (PLAZA DE CASTELAR)

ESTAFETAS URBANAS

Núm. 1 Jorge Juan, 20 y 22.—2 General Zabala, 14 (Prosperidad).—3 Santa Engracia, 155.—4 Florida, 7.—5 Carrera de San Francisco, 17.—6 General Oráa, 8.—7 Santa Isabel, (esquina a Brumen).—8 Ronda Conde Duque, 11.—9 Hermosilla, 39.—10 Fuencaural, 138.—11 Paseo de Extremadura, 23.—12 Magdalena, 12.—13 Lozano, 14 (Guindalera).—14 Montalbán, 1 (Central).

SERVICIO DE TRANVIAS

Sitios de recogida: Estacion del Norte.—Atocha (puerta y glorieta).—Plaza de Castelar.—Puerta del Sol (frente a Gobernacion y esquina a Carretas).—Nicolas Maria Rivero (esquina a San Jeronimo).—Plaza de la Independencia.—Claudio Coello (esquina a Alcalá).—Reo de San Luis.—Princesa (cruce con Marqués de Urquijo).—Plaza Mayor.—Cuatro Caminos y Ventas del Espiritu Santo. Horas: de 8 a 12 y media de la mañana y de 4 a 8 y media de la tarde.

ESTACION DEL NORTE

Horas de recogida: de las 16 a las 21,50.

Cartas.—Cinco minutos antes de la salida de los trenes.

Impresos.—Desde las 16 hasta las 18.

Certificados y Valores. Correo de Galicia, hasta las 16,40. Correo de Santander, 17.—Correo de Asturias, 18,40.—Expres de Irún, 21,00.—Correo de Irún, 21,30.—Mixtos de Galicia, Asturias y Santander, 21,00.

Horas de recogida de las cartas.—Galicia, a las 15,00. Asturias y Santander, 16,40.—Aragon y Cataluña, 17,05.—Tajo (Acores) y Extremadura, 17,35.—Alicante y Murcia, 17,55.—Valencia, 19,10.—Andalucía, 19,30.—Norte y Extranjero, 21,00.

Cartas certificadas.—De 9 de la mañana a 12 de la noche. Para que se gan en los correos de día, precisa certificar dos horas antes de la salida de los trenes correos. En otro caso, utilícese las Estafetas de alcance de las Estaciones del Norte y Medio día. Para el Extranjero, de 9 a 5 y de 7 a 12 de la noche.

Valores declarados.—De 10 de la mañana a las 17,30, a excepcion de Galicia, Asturias y Santander, a las 15,00. Aragon y Cataluña, a las 16,30.—Andalucía y Norte, a las 18.—Caja: de 11 a 17.—Domingos, de 11 a 3.

Impresos certificados.—(Por la calle de Montalbán, en el Pasaje, a la izquierda).—Líneas de Galicia, Asturias, Santander, Segovia y Salamanca, de 10 a 13,30.—Líneas de Aragon, Extremadura, Tajo, Mediterráneo y Cuenca, de 10 a 14,50.—Líneas de Andalucía, Noche, Almorox y Colmenar, de 10 a 15,50. Estas horas son para el público que imponga de 1 a 8 certificados. Siendo más de 8, precisa relacion por duplicado y solo de 10 a 13,00, para el extranjero de 9 a 12.

Lista de Correos. De 9 de la mañana a 6 de la tarde.

ESTACION DEL MEDIODIA

Horas de servicio.—De las 16,30 a las 21,30.

Cartas.—Has a diez minutos antes de la salida de los trenes.

Periódicos e impresos.—Cuenca, hasta las 16,40.—Aragon, hasta las 17,30.—Demás líneas, hasta las 18.

Certificados y valores.—Cuenca, hasta las 16,40.—Aragon (expres), 17,30.—Aragon (correo), 17,45.—Extremadura, 18,00.—Andalucía (expres), 19,30.—Alicante y Cartagena, 19,45.—Andalucía (correo), 20,10.—Valencia (expres), 20,45.

LA REGIONAL

Vinos finos de mesa :—: Servicio a domicilio

Gran vino "EL PADRE ETERNO"

y blanco "LA PALMA"

1, Los Madrazos, 1 — Teléf.º 13563

GOBIERNO ESPAÑOL.—MINISTERIOS

Presidencia del Consejo de Ministros, Paseo de la Castellana, 3, teléfono 30165.—Ministerio de Estado, Plaza de las Provincias, 1, teléfono 52849.—Economía Nacional, Paseo de Atocha, 1 y 3, teléf. 73569.—Ministerio del Ejército, Alcalá, 53, teléfono 10552.—Ministerio de Fomento, Paseo de Atocha, 53, teléfono 73040.—Ministerio de Gobernación, Puerta del Sol, 7, teléfono 53037.—Ministerio de Hacienda, Alcalá, 11, teléfono 11370.—Instrucción Pública y Bellas Artes, Alcalá, 34, teléfono 11667.—Ministerio de Justicia y Culto, San Bernardo 47, teléfono 14945.—Ministerio de Marina, Paseo del Prado, 3, teléfono 70412.—Trabajo y Previsión, Marqués de la Ensenada, 8, teléfono 33391.

VILLA-ROSA RESTAURANT

El mejor y más típico en su género y el preferido por la buena Sociedad

SERVICIO PERMANENTE

PLATO DEL DIA

SERVICIO A LA CARTA

Visite usted **VILLA-ROSA**

Plaza del Príncipe Alfonso, 17.-Tel.é.º 12270

SASTRERIA GALINDO

CORTE REGIO

TRAJES ULTIMA MODA



GABARDINAS y TRINCHERAS

Se admiten géneros para su confección

Concepción Jerónima, 8 - Teléf.º 7 746

VIVA MADRID! CERVEZAS LICORES

EL RESTAURANT DE MODA

Café expres superior. — Cachelitas variadas diariamente

El mejor vino de Valdepeñas lo encontrará aquí

7 Manuel Fernández y González, 7

(ANTES VISIPACION)

FOTOGRAFIA LAURGRAFF

Montera, 42 planta baja

Sucursal en Preciados, 16, planta baja

Magníficas postales desde tres ptas., kilométricos, pasaportes y carnets entregados en el acto.

SE HACEN AMPLIACIONES

LA CORUÑA MARTIN NAVAZO

Vinos - Restaurant - Cervezas - Licores de todas las marcas - Mariscos del día -- Aperitivos y bocadillos —: La peña más clásica :—:

4, CALLE DE ALCALA, 4

ALBERTO

Pulseras de pedida
especialidad



Últimas
creaciones

7, Carretas, 7

GRAN METROPOLITANO

A las 6,75 y 10,75:

**¡ MORENA
Y SEVILLANA!**

LARA

A las 6,30 y 10,75:

Los Duendes de Sevilla

FONTALBA

No hay función.

REINA VICTORIA

A las 6,75 y 10,30:

El Príncipe Carnaval

INFANTA ISABEL

ULTIMO DIA

A las 6,30 y 10,30:

La Condesa

está triste...

ROMEA

A las 6,75 y 10,75:

¡Colibrí!

ESLAVA

A las 6,75 y 10,75:

Las pantorrillas

¿Desea usted ver aumentar el número de clientes en sus negocios?

Para conseguirlo existe un medio infalible:

¿Cuál?

Antúnciese usted en esta Revista, y se verá coronado por el éxito. El anuncio es la base del negocio y la más eficaz propaganda.

FUENCARRAL

A las 6,75 y 10,75:

Los Naranjales y Los Claveles

PALACIO DE LA PRENSA

A las 6,15 y 10,15. Gran programa de películas; domingos, desde las cuatro.



EL BARBERO

por LEOPOLDO

Hacia la mitad de la calle...
ra desde el campo de las...
derecha, y remetidas en el...
contemporáneas del Zurdil...
bajas con vidrieras de vid...
y cancelas de pino pintad...
una bacía muy brillante, de...
como la rama de olivo lo...
otra distingúfase, a vueltas...
lento, en el que el señor...
de su pluma para escribir...
Era el barbero Francis...
pecho, según se decía por...
de estatura, y tenía negro...
las patillas, larga la boca...
que su tipo se entraba por...
viéndole por primera vez.

Además de barbero, se...
sef Hillo, cuando el céle...
pero cuando andaba por...
nía a su oficio, y con él y...
pia que el aljófara, y una...
satisfecho y feliz.

Adolecía, sin embargo...
erta



PENSION
MANUEL FERNANDEZ Y GONZALEZ

PENSION DES...
TELE...



PARA HOY 4.011
de Junio de 1930

DE LAS VISTILLAS

LOPEZ DE SAA

Don Pedro, y como si se fue-
las a Puerta de Moros, a la
en el portal de una de aquellas casas
Perucho, veíanse dos puertas
vid pequeños y muy emplomados
ntado sobre una de ellas distinguíase
nte, de las barberías de antaño,
lo en las tiendas de aloja. Sobre la
el tasarse mucho, un cartel amari-
nos ofrecía el modesto auxilio
bir y memoriales.

ncis Rendueles, un mozo de pelo en
por rrio, airroso de talle, no corto
regojos, grueso el comienzo de
oca respecto de gracia y fuerza tal,
porta grande de la simpatía en
vez.

o, así como picador del señor Jo-
céllo villano toreaba en Madrid;
por Ronda, Rendueles se ate-
él y Cayetana, que era más lim-
na bbra por añadidura, vivía tan

arguerta debilidad nuestro pica-

(Continuará.)

ONRZAY
MADRID

DES,00 PESETAS
FEL 11921

EL MEJOR REGALO será sin duda
un objeto de la ANTIGUA CERÁMICA

NIVEIRO

DE TALAVERA

Única sucursal en Madrid:

CALLE DE RECOLETOS, 2, DUP.

¡NO COMPRAR SIN VISITAR ESTA CASA!

INFANTA BEATRIZ

A las 6,75 y 10,75:

Satanello

COMICO

A las 6,30 y 10,30:

«Shanghai»

¿Que sus ventas disminu-
yen a pesar de la competen-
cia en precios y calidad in-
mejorable de los géneros?

Pues es porque usted no
anuncia su establecimiento
en parte alguna.

Hágalo en esta Revista de
diaria divulgación y verá au-
mentar sus ventas y utilida-
des. No lo dude usted más.

ESPAÑOL

A las 6,75 y 10,30:

Juego de Naipes

MARTIN

A las 6,75 y 10,75:

¡Viva la Cotorra!
El país de los tontos

COMEDIA

A las 6,30 y 10,30:

La Torre de la Cristiana

(Noche: 3 pts., Butaca)

PAVON

A las 6,75 y 10,75:

La Pantera del Canalillo

ZARZUELA

No hay función.

CALDERON

A las 6,75 y 10,75:

La Rosa del Azafrán

JAI-ALAI

A las 4:

Grandiosos partidos a PALA
y REMONTE por los ASES
de la Pelota

(Véanse carteles)

Sombreros de Señora



MONTERA 31
TELÉFONO 16914

SIEMPRE NOVEDADES

Agustín Abad

TARIFAS DE CORREOS

PUNTO DE DESTINO	CARTAS		Tarjetas (Sobres monederos y objetos asegurados)		Derecho certificado.
	Tipo de peso Grs.	Franqueo Cts.	Sen-cillas Cts.	Tipo de peso Grs. / Franqueo Cts.	
Interior de las poblaciones	20	15	15	20	30 (li)
Península, islas Baleares, Canarias, posesiones españolas del Norte de Africa y Andorra	25	25	15	25	30 (li)
Portugal, Gibraltarr, Filipinas y América	25	25	15	»	30
Fernando Poo, Annobón, Corisco y demás posesiones del Golfo de Guinea	20	30	15	20	30
Oficinas españolas en Marruecos y Tángier	30	20 (a)	15	30	30
Todos los demás países.	20	40	25	25	40

(a) Los primeros 20 gramos son 40 céntimos, y cada 20 gramos que exceda de los 20 primeros, 20 céntimos. (b) Por excepción es de 5 céntimos solamente el importe del certificado para los impresos que contienen libros, sin que h. ya derecho a indemnización en caso de extravío.

DISPONIBLE

ALGUNOS SERVICIOS DEL AYUNTAMIENTO

Alcaldía-Presidencia, Plaza de la Villa, teléfono 10106.—Comisiones de Concejales, Plaza de la Villa, 5, teléfono 10808.—Tercera Casa consistorial, Plaza de la Constitución, 3, teléfono 10021.

AGUAS POTABLES Y ALCANTARILLADO

Dirección, Plaza de la Villa, 4, teléfono 10922.—Inspección, Casa Cisneros, Plaza de la Villa, 4, teléfono 11227.—Inspección de Alcantarillas, Plaza de la Constitución, 3, teléf. 10012.—Almacenes de la Villa, Santa Engracia, 104, teléf. 30034.—Alumbrado, Dirección, Plaza de la Villa, 5, teléf. 10624.—Arquitectos, Dirección, Plaza de la Villa, 4, teléf. 11406.—Carruajes, Dirección, Plaza de la Constitución, teléfono 11070.—Colegio de Ntra. Sra. de la Paloma, Dehesa de la Villa, teléf. 30410.—Depositaria Municipal, Plaza de la Villa, 5, teléf. 12853.—Ensanche, Jefe Negociado, Ayala, 14, teléf. 52859.—Inspección facultativa, Costanilla de los Angeles, 13, teléfono 13659.—Guarcia Municipal, Jefatura, Plaza de la Constitución, 3, teléf. 20021.—Guardia de Caballería, Costanilla de los Desamparados, 15, tel. 10651.—Imprenta municipal, Sacramento, 2, tel. 13337.—Incendios, Dirección, Imperial, 10, tel. 12800.—Laboratorio central, Bailén, 43, tel. 70320.—Puesto de Desinfección, Plaza de San Francisco, 3, tel. 73729.—Limpiezas, Dirección, Imperial, 10, tel. 14630.—Mataderos, Dirección, Paseo de la Chopera, tel. 70116.—Mercado de la Cebada, Plaza de la Cebada, teléfono 70405.—Mercado de los Mostenses, Plaza de los Mostenses, teléf. 15279.—Parques y jardines, Dirección, Parque de Madrid, teléf. 54382.—Puericultura, Casa central, Peñón, 23, teléfono 71341.

CLEMENTE Y GARCIA

Liquidacion forzosa por derribo de la finca
PRECIOS INCREIBLES

34, MAYOR, 34



PARA HOMBRES

Ayer ventrudo, hoy enjuto,
— es que uso —

LA FAJA DE JUSTO

JUSTO JUAN

Carmen, 10. — MADRID

DEPOSITO DE LINOLEUM

ARTICULOS DE LIMPIEZA-TUBOS DE GOMA
HULÉS DE MESAS Y PARA ENCERADOS

FRANCISCO SERRANO

Droguería y Perfumería
Depósito de suelas y tacones de goma

Conde de Romanones, 11. — MADRID

CASA JACINTO

(Antiguo Astillo de Luna)-Concepción Jerónima, 6

Servicio de restauración.-Platos populares todos los días.-Especialidad en cazuelitas.-Café expreso.-Cervezas, mariscos y bocadillos.-Vinos finos de Valdepeñas de la Casa de

MIGUEL L. DE LERMA

6, CONCEPCION JERONIMA, 6

CASA ADORACIÓN

ULTIMAS NOVEDADES DE PARIS
SOMBREROS PARA SEÑORAS Y NIÑAS

4, Calle del Prado, 4.-Teléfono 14226

SE HACEN PLISADOS, VAINICAS
E INCRUSTACIONES MECANICAS
LA CASA MAS ANTIGUA DE MADRID

SE HACEN TODA CLASE DE PLISADOS Y EN
TODOS LOS ANCHOS -- ÚNICA CASA QUE TIENE
SIEMPRE LAS ÚLTIMAS CREACIONES DE PARÍS

ARTURO HUERTA

FERNANDO VI, 12, PRAL.-Teléfono 33681

Confitería, Pastelería, Fiambres

N I Z A

Especialidades y creaciones para el té y postres

Se sirven LUNCHS

Argensola, 20 — Orellana, 16

Glorieta de Bilbao, 7 — Sagasta, 2

TELEFONO 33253

RECAUDADORES DE ARBITRIOS

Congreso: D. Enrique Conde Salazar, Gobernador, 33, teléfono 17954.—Palacio: D. Ramón Martínez, Fomento, 22, teléfono 17960.—Sanidad, Negociado, Plaza de la Villa, 5, teléfono 50182.

CASAS DE SOCORRO

Buenavista: Castelló, 65, teléfono 52430.—Centro: Navas de Tolosa, 3, teléfono 10025.—Congreso: Fuencarral, 8, teléfono 10048.—Congreso (sucursal): Hermosilla, 51, teléfono 30204.—Chamberí: Eloy Gonzalo, 15, teléfono 30271.—Chamberí (sucursal): Santa Engracia, 130, teléfono 30268.—Hospicio: Augusto Figueroa, 43, teléfono 16139.—Hospital (sucursal): Santa Isabel, 36, teléfono 74424.—Inclusa: Encomienda, 21, teléfono 70254.—Latina: Carrera de San Francisco, 8, teléfono 70050.—Latina (sucursal): General Ricardos, 4, teléfono 70755.—Palacio: Cristino Martos, 5, teléfono 30073.—Palacio (sucursal): Plaza del Puente de Segovia, 3, teléfono 70120.—Universidad: Alberto Aguilera, esquina a Vallehermoso, teléfono 34142.

Tarifa para el servicio de Automóviles.

FRANJAS ENCARNADA Y VERDE

De uno o dos asientos:

Los 800 primeros metros	0'40
Por cada 250 metros más o fracción	0'10
Por cada hora que el coche esté parado... ..	4'00

De tres o más asientos:

Los 800 primeros metros	0'60
Por cada 333 metros más o fracción	0'20
Por cada hora que el coche esté parado	4'00
Despedidos en el tercer límite, se abonará por regreso	1'25

COCHES DE PLAZA

Por carreras.—Una o dos personas	1'25
Por cada asiento más	0'50
Por horas.—Una o dos personas	3'00
Por cada asiento más	0'75

DISPONIBLE

Compañía Madrileña de Urbanización.

Tranvía de Cuatro Caminos-Ciudad Lineal-Ventas.

Servicio días laborables: Por la mañana, cada quince minutos; por la tarde, cada diez minutos. Domingos y días festivos, cada cinco minutos.

Tranvía de Cuatro Caminos a la Dehesa de la Villa.

Servicio días laborables: Desde Cuatro Caminos, cada diez minutos; desde la Red de San Luis (Gran Vía), coches disco núm. 20, cada nueve minutos.

Tranvía desde Cuatro Caminos a Fuencarral.

Cada treinta minutos.

Tranvía de Cuatro Caminos a Tetuán.

Cada tres minutos. Servicio directo desde el Puente de Vallecas a Tetuán, coches disco núm. 14, cada diez minutos.

Tranvía de Ventas a Canillejas.

Servicio cada hora, saliendo los coches de Ventas, desde las 7,25 hasta las 22,25.

Ferrocarril a Colmenar Viejo.

Salidas de trenes desde Cuatro Caminos, a las 9,32. Idem de Colmenar, a las 8,15.

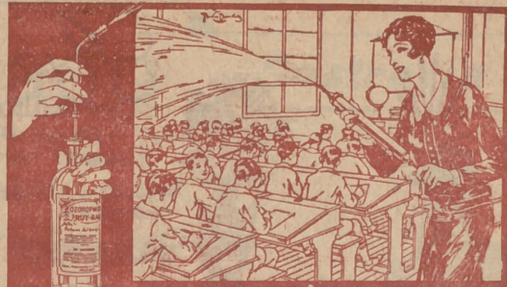

ASPIRAD SIEMPRE OZONOPINO = Y LAVAO CON JABON LIQUIDO RUY-RAM Y CUMPLIREIS CON LOS PRECEPTOS DE LA HIGIENE Y DESINFECCION ISIDORO RUIZ - CARRETAS, 37 - P.º AL MADRID.

¡¡UN MOMENTO!!



El mayor surtido en plumas estilográficas y lapiceros automáticos.

Palacio de la Estilográfica

Viuda de NAVARRO

5, PRECIADOS, 5

TOME LAS SEÑAS DE ESTA CASA, COMPRE EN ELLA UNA VEZ, Y SERÁ LA PAPELERÍA DONDE SE SURTA SIEMPRE



¡¡NO LO OLVIDE!!

PALACIO DE LA ESTILOGRAFICA

5, PRECIADOS, 5. -- MADRID

TELEFONO 10197



Esmaltes finos artísticos. Esmaltes traslucidos. Sortijas de indios patentadas. Condecoraciones civiles y militares. Escudos Heráldicos. Cartelas en oro y plata para homenajes.

ATOCHA, 5.-Teléfono 17525.-MADRID

DISPONIBLE



Pedro Lapiegue
 Horticultor y Floricultor
VENTA DE PLANTAS
 Y FLORES NATURALES
 Venta de la Vega 3
 Teléfono 2.27
MADRID
 Construcción y
 Conservación de
JARDINES



C. I. A. S. S. A.

LÍNEAS AEREAS SUBVENCIONADAS
 SERVICIOS DIARIOS

Madrid-Sevilla, por 100 pesetas.

Madrid-Barcelona, por 125 pesetas.

EN TRIMOTORES DE SEIS TONELADAS

Despachos de billetes:

Madrid: { Plaza de la Lealtad, 4.-Teléfono 52922
 Av. Conde Peñalver, 18.-Teléfono 17552

Barcelona: Fontanella.--Sevilla: Reina Mercedes, 1
 Teléfono 20780 Teléfono 21760

CASA MERP
 ARREGLA STYLOGRAFICAS
 ECHEGARAY 7 - TELEFONO 10095 - MADRID

Tarifa general de la Compañía del Metropolitano
 Alfonso XIII

PUERTA DEL SOL A TETUÁN DE LAS VICTORIAS, 0,30;
 CON ESTACIONES EN ALVARADO Y ESTRECHO

E. del Norte	0,30
Quevedo...	0,30
S. Bernardo	0,30
Noviciado...	0,30
St. Domin. ^o	0,30
Isabel II...	0,30
Sevilla...	0,30
Banco...	0,30
Retiro...	0,30
P. Vergara...	0,30
Goya...	0,30
M. Becerra...	0,30
Ventas...	0,30
P. Vallecas...	0,30
Pacifico...	0,30
M. Pelayo...	0,30
Atocha...	0,30
A. Martín...	0,30
Progreso...	0,30
Pr. del Sol...	0,30
Gran Vía...	0,30
Tribunal...	0,30
Bilbao...	0,30
Chamberí...	0,30
Iglesia...	0,30
Ríos Rosas...	0,30
C. Caminos...	0,30

FABRICA Y ALMACEN

DE PIANOS, ÓRGANOS Y ARMONIUMS
RICARDO RODRIGUEZ

VENTAS AL COTTADO Y A PLAZOS

Despacho: VENTURA DE LA VEGA, 3
 Talleres: PIZARRO, 19 (Palacio de Cheste).

TELÉFONO 12344

DISPONIBLE

RELOJERIA

MANUEL ALVAREZ

Compra y venta de relojes de todas clases,
 antiguos y modernos.

6, CALLE DEL PRADO, 6. — Teléfono 14226

EL MESON DEL SEGOVIANO

CAVA BAJA. 41 y 28 -Teléfono 72932

El sitio más popular de la Corte, donde pueden
 admirar los famosos frescos del pintor

ARTURO ORTIZ AGUACIL

LOS JUEVES: POTE GALLEGO

No deje de visitar este famoso MESON

ZACARIAS MADRID

Se encarga de hacer toda clase de Seguros y en
 particular de «La Equitativa de Madrid», Empresa
 de Seguros contra Enfermedades y Entierros.
 También facilita terrenos en el extrarradio desde

DIEZ pesetas al mes.

PARA INFORMES:

48, MESON DE PAREDES, 48.-MADRID

DISPONIBLE

Sastrería

Terrado

Sastrería

Proveedor de las Cooperativas del Ministerio
del Ejército y Real Institución.



Trajes
Gabanes
Trincheras

LEGANITOS

2

Teléfono 13799

Uniformes
de
todas clases

PLAZOS Y CONTADO

Félix Toca
 FÁBRICA DE BRONCES ARTÍSTICOS
 LAMPARAS CAMARAS
 MUEBLES Y HERRAJES
 DESPACHO CENTRAL: NICOLÁS DE RIVERO, 375
 TELEFONO 15491
 FÁBRICA: Lope de Vega, 34 y 36
 Teléfono 11287 MADRID

KARDEX

FICHERO VISIBLE PERFECTO

LIPS

CAJAS DE CAUDALES
 MUEBLES DE ACERO
 PARA OFICINAS
 ARCHIVADORES, MESAS,
 ARMARIOS, ETC.

Doty Meyer

Montera, 28
MADRID

DISPONIBLE

Mi orgullo

ES EL ASPIRADOR DE POLVO

VAMPIRO

Con él puedo limpiar las alfombras, los muebles y tapices sin que quede una partícula de polvo.

ENGRADORAS ELÉCTRICAS

Nobby-Dandy-Victor-Express

A. E. G.—Sección Santo

Paseo de Recoletos, 17

Teléfono 19447



VENTILADORES



**GRAN
SURTIDO MATERIAL SUPERIOR
PIDASE EXPRESAMENTE ESTA MARCA**

En todos los buenos,
acreditados estable-
cimientos del ramo

y

A. E. G. Ibérica
de Electricidad

(S. A.)

