

OCTAVO año de publicación no interrumpida.



# Espectáculos de Madrid

REVISTA DIARIA

GUIA DE LA CAPITAL  
= NOVELAS = PASATIEMPOS  
CRÓNICAS DE TEATROS  
= TOROS =



CINES  
VARIETÉS  
Y  
SPORT.

Reparto Gratis

OPINAS  
CONDE ROMANONES  
ES CONDE ROMANONES



- DIRECCIÓN -  
2- CONDE DE ROMANONES, 2

## MÉCAPHONE

EL FONÓGRAFO PORTÁTIL MÁS POTENTE  
— Y DE MÁS CLARO SONIDO —  
VENTA EXCLUSIVA:



### Unión Musical Española

CARRERA SAN JERONIMO, 30 y PRECIADOS, 5-Madrid

Proa D...

# LA MARAVILLA DEL SIGLO



¿Ha oído usted la

## Nueva Gramola con Cámara Acústica «Reentrante»?

En caso negativo, hágalo en seguida. Acuda sin pérdida de tiempo a un agente nuestro y pida una audición musical con este nuevo instrumento. Al escuchar las primeras notas sentirá usted la sensación de que los artistas se hallan en su presencia. Su ánimo quedará cautivado ante esta nueva maravilla y radiante de placer, deseará Ud. adquirir este prodigioso aparato que reproduce todos los sonidos musicales con una precisión verdadera admirable. Una sola audición le convencerá.

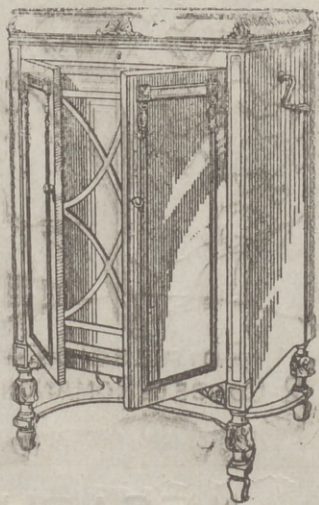

# La Voz de su Amo

COMPañÍA DEL GRAMÓFONO. S. A. E.  
Avenida Pí y Margall I. MADRID,

Fábrica:  
Urgel N.º 234  
BARCELONA



**Distribución de nuestras tiradas**

Todos los días, de doce y media a dos en los Casinos de Madrid, Bellas Artes, Gran Peña en los Hoteles Palace, París, Inglés, Reina Victoria, Regina y Príncipe de Asturias. De cuatro a cinco de la tarde, en los siguientes Catés y de esta forma: *Martes, Jueves y Sábados*, Caté Oriental, Lisboa, Puerto Rico, Universal y Colonial *Miércoles, Viernes y Domingos*. Lion d'Or, Maison Dorée, Café-Bar La Montaña y Norte.— Diariamente se reparte en los Bares Villa-Rosa, Plaza de Santa Ana, 17, «Madrid Sevilla», Echegaray, 21 y en la Peluquería de Moda, Prado, 7. Lo que avisamos a los Sres. anunciantes para que lo comprueben. Para toda clase de anuncios y propagandas diríjanse a la Dirección

**2, Conde de Romanones, 2**

**Horario de trenes.**

Compañía del Norte.	Salida de Madrid	Llegada a Madrid
Exp. Bilbao-Hendaya (v. Avila)..	22-2230	7-9
Expreso Gijón (vía Segovia)....	20,15	8
Exp. Coruña-Vigo, (v. Avila)...	19,20	9,40
Rápido Hendaya (vía Avila).....	10,05	20,35
Sudexpreso Hendaya (vía Avila)..	21,20	9,15
Rápido Bilbao (vía Avila).....	13	22,50
Rápido Gijón Santander (vía S)..	9	22,50
Correo Santander (vía Avila).....	19,30	8,15
Correo Galicia (vía Avila).....	19,45	7,45
Correo Hendaya (vía Avila).....	22,45	6
Lijero Segovia.....	8	20,25
Mixto Hendaya Bilbao (vía A)..	6	19,40
Tranvía Avila.....	7,45 17,10	21-2045
Tranvía Segovia.....	8-18	11,10-20 25
Tranvía Cercedilla.....	14,10	18
Tranvía Pozuelo.....	16,35	18,45
Tranvía Escorial (domingos).....	10 08	1955 2010
Tranvía Escorial.....	19,20	8,48
<b>Madrid-Cáceres-Portugal.</b>		
Ráp. Lisboa.....	23,28	8,25
Corr. Lisboa.....	20,25	9,05
Mix. Salamanca-Cáceres.....	8,50	8 25

Sigue en la 4.ª plana.

**ARMENGOL**

Acreditada y antigua Laneria y Colchoneria.

Grandes existencias en lanas y telas adamascadas y listadas para todas clases de colchones. Duvets, plumas, miraguanos, borras, zaleas, etcétera etcetera.

**Barquillo, 30.**  
**Tel. 34272**

TELEFONO 10.251



NO TIENE SUCURSALES

# Hotel Universo Y Cuatro Naciones

**RESTAURANT DE PRIMER ORDEN**  
 Ascensor eléctrico - Calefacción a vapor - Agua corriente, fría y caliente - Habitaciones con baño. Autobús en las estaciones - Grandes salones para banquetes  
**ZARAGOZA**

## Madrid-Zaragoza-Alicante

	Salida de Madrid	llegada a Madrid
Exp. Barcelona (de lujo) . . . . .	21 30	9,10
Exp. Alicante-Valencia-Cartagena .	9	16,40
Exp. Andalucía . . . . .	9,5	20,25
Expreso Sevilla . . . . .	10,5	21,04
Expreso Zaragoza y Barcelona . . .	9,4	21,5
Expreso Málaga-Algeciras (alterno)	21,35	9,11
Correo-expreso Valencia . . . . .	22,11	8
Exp. Andalucía-Cádiz (alternio) . . .	22,4	8,45
Correo-expreso Alicante . . . . .	23	7,35
Correo-Expreso Aranjuez-Toledo . .	9,10	20, . .
Omnibus Zaragoza . . . . .	19	10,21
Omnibus Zaragoza-Barcelona . . . .	7,20	19,55
Correo Zaragoza y Barcelona . . . .	21,40	8
Correo-expreso Cartagena . . . . .	21,45	8,30
Expreso Badajoz, lunes miér. vier.	8,45	20,45
Id. regreso, martes, jueves, sáb. . .	8,45	20,45
Expreso Toledo (por Aranjuez) . . .	9,10	20
Correo Andalucía . . . . .	23,25	7
Omnibus Cuenca-Alicante-Valencia-Cartagena y Córdoba . . . . .	7	11,21
Mensajerías Valencia-Alicante y Tarancón . . . . .	11,10	18,45
Omnibus Toledo . . . . .	7,45	14,35
Omnibus Sigüenza . . . . .	13,30	14,15
Omnibus Guadalajara . . . . .	10,10	17,35
— — — — —	17	17,45
— — — — —	20,35	8,45
Tranvía Getafe (Badajoz) . . . . .	6,20	7,45

## FABRICA DE PLISADOS PEDRO FORASTE

Plisados fantasía y especialidades.  
Bordados. Vainicas. Incrustaciones.

:- VISITE ESTA CASA :-

PLAZA DEL PROGRESO, 3

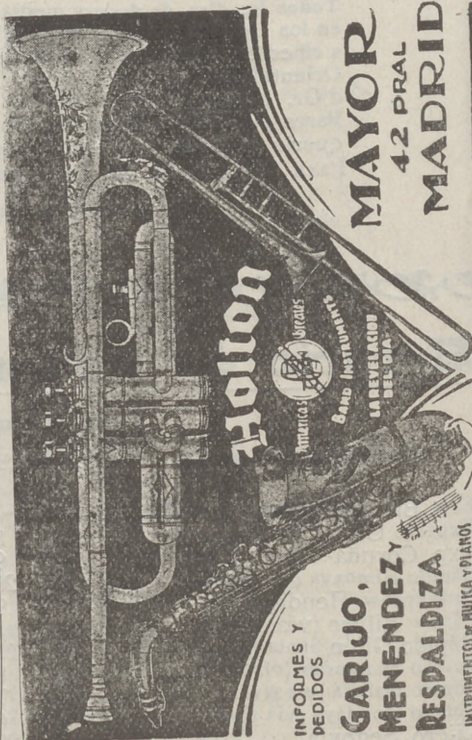

## DENTISTA JOSE MARIA CRISTOBAL

Extracciones, Obturaciones, Composturas.  
Trabajos en Oro y Caucho

Horas de consulta: DE 10 A 1, EN Plaza del Progreso, 16, pral.  
DE 3 A 7, EN Plaza Santa Cruz, 4, pral.

## SERVICIO DE CORREOS

Central de Correos (Plaza de Castelar)

### ESTAFETAS URBANAS

Núm 1 Jorge Juan, 20 y 22. — 2 General Zabala, 14 (Prosperidad). — 3 Santa Engracia, 155. — 4 Florida, 7. — 5 Carrera de San Francisco, 17. — 6 General Orán, 8. — 7 Santa Isabel, (esquina a Brumen). — 8 Ronda Conde Duque, 11. — 9 Hierros, 11a, 89. — 10 Fuecarral, 138. — 11 Paseo de Extremadura, 23. — 12 Magdalena, 12. — 13 Lozano, 14 (Guindalera). — 14 Montalbán, 1 (Central).

### SERVICIO DE TRANVIAS

Sitios de recogida: Estación del Norte. — Atocha (puerta y glorietta) — Plaza de Castelar. — Puerto del Sol (frente a Gobernación y esquina a Carreras). — Nicolás María Riecro (esquina a San Jerónimo). — Plaza de la Independencia. — Claudio Coello (esquina a Alcalá). — Red de San Luis. — Princesa (cruce con Marqués de Urquijo). — Plaza Mayor. — Cuatro Caminos y Ventas del Espíritu Santo. Horas: — de 8 a 12 y media mañana y de una a 8 y media tarde.

## HOTEL HISPANA

Casa de primer orden : Todo confort

Teléfono en todas las habitaciones

Restaurant. Se sirven cubiertos a parte

Avenida Pi y Margall, 22

GRANVIA :- Teléf. 16072 :- MADRID

**ESTACIÓN DEL NORTE**

Horas de recogida: De las 16 a las 21.50.

Cartas.—Cinco minutos antes de la salida de los trenes.

Impresos.—Desde las 16 hasta las 18.

Certificados y Valores.—Correo de Galicia, hasta las 16.40.—Correo de Santander, 17.—Correo de Asturias, 18.40. Expres de Irán, 21.00.—Correo de Irán, 21.30.—Mixtos de Galicia, Asturias y Santander, 21.00.

Horas de recogida de las cartas.—Galicia, a las 15.40. Asturias y Santander, 16.40. Aragón y Cataluña, 17.05. Tajo (Cáceres) y Extremadura, 17.55.—Alicante y Murcia, 17.55.—Valencia, 19.10.—Andalucía, 19.30.—Norte y extranjero, 21.00.

Cartas certificadas.—De 9 de la mañana a 12 de la noche. Para que salgan en los correos del día, precisa certificar dos horas antes de la salida de los trenes correos. En otro caso, utilícense las Estafetas de alcance de las estaciones del Norte y Mediodía. Para el extranjero de 9 a 5 y de 7 a 12 de la noche.

Valores declarados.—De 10 de la mañana a las 17.30, a excepción de Galicia, Asturias y Santander, a las 15.00. Aragón y Cataluña, a las 16.30.—Andalucía y Norte, a las 18.—Caja: de 11 a 17.—Demigos, de 11 a 13.

Impresos certificados.—(Por la calle de Montalbán, en el Pasaje, a la izquierda).—Líneas de Galicia, Asturias, Santander, Segovia y Salamanca, de 10 a 13.50.—Líneas de Aragón, Extremadura, Tajo, Mediterráneo y Cuenca, de 10 a 14.50.—Líneas de Andalucía, Norte, Almería y Colmenar, de 10 a 15.50.—Estas horas son para el público que imponga de 1 a 3 certificados. Siendo más de 3, precisa relación por duplicado y sólo de 10 a 13.00, para el extranjero de 9 a 12.

Lista de Correos. De 9 mañana a 6 tarde.

**ESTACIÓN DEL MEDIODÍA.**

Horas de servicio: De las 16.30 a las 21.50.

Cartas.—Hasta diez minutos antes de la salida de trenes.

Periódicos e impresos.—Cuenca hasta las 16.40.—Aragón, hasta las 17.30. Demás líneas, hasta las 18.

Certificados y valores.—Cuenca, hasta las 16.40.—Aragón (expres), 17.30.—Aragón (correo), 17.45.—Extremadura, 18.10.—Andalucía (expres), 19.30.—Alicante y Cartagena, 19.45.—Andalucía (correo), 20.10.—Valencia (expres), 20.45.

**CASA "MERP"**  
ARREGLA STYLOGRAFICAS  
ECHEGARAY 7 - TELEFONO 10095 - MADRID

**GOBIERNO ESPAÑOL - MINISTERIOS**

Presidencia del Consejo de Ministros, Paseo de la Castellana, 3, teléfono 30165.—Ministerio de Estado. Plaza de las Provincias, 1, teléfono 52849.—Economía Nacional, Paseo de Atocha, 1 y 3, teléf. 73569.—Ministerio de Ejército. Alcalá, 53, teléf. 16552.—Ministerio de Fomento, Paseo de Atocha, 53, teléf. 73040.—Ministerio de Gobernación, Puerta del Sol, 7, teléf. 53037.—Ministerio de Hacienda, Alcalá, 11, teléf. 11370.—Instrucción Pública y Bellas Artes, Alcalá, 34, teléf. 11667.—Ministerio de Justicia y Culto, San Bernardo, 47, teléf. 14945.—Ministerio de Marina, Paseo del Prado, 3, teléf. 70412.—Trabajo y Previsión, Marqués de Ensenada, 8 teléf. 33391.

**SASTRERIA GALINDO**  
CORTE REGIO

MODA  
TRAJES ULTIMA MODA



GABARDINAS  
\*  
TRINCHERAS

(Se admiten géneros para su confección)

Concepción Jeronima, 8 - Teléfono 72746

**Viva Madrid!** CERVEZAS LICORES

— EL RESTAURANT DE MODA —

Café exprés superior.—Cazuelitas variadas diariamente

El mejor vino de VALDEPEÑAS lo encontrará aquí.

7, Manuel Fernández y González, 7  
(ANTES VISITACION)

**Fotografía Laurgraff**

Montera, 42, planta baja

Sucursal en Preciados, 16, planta baja

Magníficas postales desde tres ptas., kilométricos, pasaportes y carnets entregados en el acto.

SE HACEN AMPLIACIONES

**LA CORUÑA**

MARTIN NAVAZO

Vinos - Restaurant - Cervezas - Licores de todas las marcas - Mariscos del día - Aperitivos y bocadillos - La Peña más clásica.

4, ALCALÁ, 4

**CASA JACINTO**

(Antiguo Castillo de Luna). Concepción Jerónima, 6. Servicio de restaurant. Platos populares todos los días. Especialidad en cazuelitas. Café exprés. Cervezas, mariscos y bocadillos. Vinos finos de Valdepeñas de la casa de

Miguel L. de Lerma  
6, Concepción Jerónima. 6

EL MEJOR REGALO  
SERÁ SIN DUDA, UN OBJETO DE LA  
ANTIGUA CERAMICA

# :-: NIVEIRO :-:

DE TALAVERA  
UNICA SUCURSAL EN MADRID  
CALLE DE RECOLETOS 2, DUP  
¡NO COMPRAR SIN VISITAR ESTA CASA!

## Reina Victoria

A las 6,30  
10,30 El Principe Carnaval  
creación de Conchita Pique

## LARA

A las 6,45  
10,45 Los Duendes de Sevilla

## PAVON

Próximamente la Pantera del Cana-  
lillo

## Infanta Isabel

A las 6,30

El millonario y la bailarina  
¡gran éxito!

A las 10,30

La Condesa está triste

## FONTALBA

6,45  
10,45 El mesón de la Florida

## INFANTA BEATRIZ

6,30 Es mi hombre  
10,30 Satanello

## COMEDIA

A las 10,30

LA TORRE DE  
LA CRISTIANA

¡Grandioso éxito!

## ROMEA

A las 6,30 Por si lasmoscas  
10,45 ¡Colibri!

# ALBERTO

Pulseras de pedi-  
da especialidad



Ultimas  
creaciones

7, Carretas, 7

CHAMPACN  
"BENÉZET"



# ELO

FRAGMENTO por...

el lugar donde pisan al...  
pases del baile el mosto...  
exuberante, todo esto...  
lio que no puede olvidar...  
y esparce la imaginación...  
inextingible poesía.

Las fiestas de la Prim...  
fiestas del Otoño. La re...  
puesto en los meses de...  
la Ascensión a los cielo...  
la Virgen la cosecha de...  
de su divino amor. ¡Cuan...  
voz a las letanías cuan...  
las mañanas a bendecir...

## PENSION

MANUEL FERNANDEZ, GON...  
HABITACIONES DES...  
T-119

SEC=DEMI=SEC.  
EXTRA=EXTRA=SEC.

**ARROZ**  
para hoy 21 de mayo de 1930 3162

**ÑO**

PO... LIO CAS... ELAR

(continuación)  
al son de canciones y con los com-  
ostros como, la alegría de la vida  
to como poema campestre, un idi-  
vidades recuerdo recrea el ánimo  
aciones espléndidos de pura e  
Primera diferencia mucho de las  
a reluce tiene tanta poesía, ha  
s de Mayo las Pascuas floridas,  
cielos consagrados a ofrecer a  
a de las y brotadas al soplo  
de Cuernavaca, de niño, he unido m  
uando de mi parroquia iba por  
lección de la Cruz de Mayo los campos

(Continuará)

**RZAY**  
**MADRID**

DESE... EN ADELANTE  
1921

“EXPOSICION” de muebles nuevos  
**M. Maldonado**

Variedad y economía :—: Fabricación propia  
Legánitos, 4, toda la casa.--Teléfono 15294

**TEATRO ESPAÑOL**  
6,30 El rosal de las tres ro-  
sas | 0,30 Pitusa

**ZARZUELA**  
6,45 y 10,45  
Labios pintados

**GRAN METROPOLITANO**  
(El teatro magnifico :. Teléf. 36326  
(Compañía de zarzuela y revistas de E Velasco  
A las 6,30 y  
A las 10,30  
**LAS BELLEZAS DEL MUNDO**

**CALDERON**  
6,30  
10,30 La Rosa de Azafran

**AVENIDA**  
6,15 y 10,15 Gran programa de películas. Festivales, desde las 4.

**FUENCARRAL**  
6,30  
10,30 Varietes

**COMICO**  
6,45  
10,45 El jockey

**Eslava**  
6,30  
10,30 Las pantorillas

**MAR IN**  
6,30 El Gallo. la cama  
A las 10,30  
E país de los tontos

**JAI-ALAI**  
(Calle de Alfonso XI)  
Partidos para hoy  
a las 4 de la tarde  
Dos grandes patidos a pala  
y  
a remonte  
Por los más ases de la pelota

**Sombreros de Señora**



MONERA. 31  
TELÉFONO 16919

SIEMPRE NOVEDADES

**Agustín Abad**

**LÍNEAS DE TRANVIAS**

- 1 Sol-Salamanca..... 0,15
- 2 Sol-Arguñelas..... 0,15
- 3 Sala manca-Sol, 0,15 Sol-Oúdo, 0,15
- 4 Sol-Venias, 0,20 Sol-Paradiñas 0,15
- 5 Servicio especial Plaza de Toros, Cda. de Nilos, 0,20 - 10,05..... 0,50
- 6 Sol-Paradiñas..... 0,15
- 7 Goya-Sol, 0,15 - Sol-Arguñelas, 0,15
- 8 Sol-Hipódromo..... 0,15
- 9 Bombilla-Sol, 0,30 - Sol-Hpmo. 0,15
- 10 Sol-Bombilla, 0,30 - Sol-Norte..... 0,20
- 11 Sol-Estación del Norte..... 0,20
- 12 Arguñelas-Bilbao-Retiro..... 0,15
- 13 Sol-Arguñelas (Rosales)..... 0,15
- 14 Antón Martín-Sol, 0,10 - Sol-Odo 0,10
- 15 P. Vills-Sol, 0,15-Sol-Odo-C. Cs. 0,10
- 16 P. Valdecas-Sol, 0,15 - Sol-Cham-bert-Olavide..... 0,10
- 17 Sol-Fuico, 0,25 - Sol-A. Martín..... 0,10
- 18 C. Caminos-Sol, 0,20 - Sol-Fgg. 0,10
- 19 Obisipo-Sol, 0,10 - Sol-S. Fco. 0,10
- 20 C. Caminos-P. Alonso Martínez 0,10
- 21 C. Caminos-Red de San Luis..... 0,10
- 22 Sol-Pozas (por Leganitos)..... 0,15
- 23 Pozas-Sol, 0,15 - Sol-Embajads. 0,15
- 24 Sol-Fuentevilla..... 0,10
- 25 P. Myr -Crb. Bajo, 0,30 - C. Alto 0,10
- Sol-Especial P. de Toros, Cda. de Nilos, 0,30. Cda. de Toros..... 0,30
- 26 Plaza Mayor-Leganés..... 0,15
- 27 Cibeles-Puerta de Toledo..... 0,15
- 28 Pozas-Sol, 0,15 - Sol-Delicías..... 0,15
- 29 Red de San Luis-Prosperidad..... 0,20
- 30 Puente de Valdecas-Antón Martín..... 0,20
- 31 Hipódromo-Chamartín la Rosa..... 0,15
- 32 Sol-Diego de León (por S.)..... 0,15
- 33 Santo Domingo-Estación Norte..... 0,15
- 34 Plaza Domingo-Pozas..... 0,15
- 35 Plaza Mayor-Puerta del Angel..... 0,10
- 36 C. Caminos-Glorieta de Bilbao..... 0,10
- 37 Cibeles-Puente de la Princesa..... 0,15
- 38 Cibeles-Goya (final)..... 0,15
- 39 Pozas-Plaza S.ª Cruz (P. V. R.)..... 0,15
- 40 Prosperidad-P.ª A. Martín..... 0,15
- 41 S. Domingo-Pozas, 0,15 - Pozas-E. Agric. 0,10 E. Agric..... 0,20
- 42 Puerta de Hierro..... 0,20
- 43 Cibeles-Hipódromo..... 0,15
- 44 Cibeles-Plaza Manuel Becerra..... 0,15
- 45 Plaza Mayor-Fuentevilla..... 0,05
- 46 Plaza Mayor-Mataderos..... 0,20
- 47 Quavedo-Cibeles-P. Atocha..... 0,15
- 48 Glorieta Bilbao-Colón-Goya..... 0,15
- 49 Glorieta Ruiz Jiménez-G.ª Gzde. 0,15
- 50 Glorieta Ruiz Jiménez-G.ª Gzde. 0,15

Evitará Ud. los destrozos ocasionados en las paredes por los clavos y escarpías usando los tacos



Central: FERNANFLOR, 4.—Madrid.  
Depósito: ALCALA, 99.—Madrid.

**PARA HOMBRES**

Ayer ventruco, hoy enjuto,  
— es que uso —

**LA FAJA DE JUSTO**  
**- JUSTO JUAN -**  
CARMEN, 10 :: MADRID



**Depósito de Linoleum**

ARTÍCULOS DE LIMPIEZA :: TUBOS DE GOMA  
HULAS DE MESAS Y PARA ENCERADOS

**Francisco Serrano**

Droguería y Perfumería :: Depósito de suelas y tacones de goma.

CÓNDE DE ROMANONES, II. - MADRID

**ALGUNOS SERVICIOS DEL AYUNTAMIENTO**

Alcaldía-Presidencia, Plaza de la Villa, teléfono 10106.—Comisiones de Concejales, Plaza de la Villa 5, teléf, 10808.—Tercera Casa consistorial, Plaza de la Constitución, 3, teléf, 10021.

**AGUAS POTABLES Y ALCANTARILLADO**

Dirección, Plaza de la Villa, 4, teléf. 10922.—Inspección, Casa Cisneros, Plaza de la Villa, 4, teléf. 11227.—Inspección de Alcantarillas, Plaza de la Constitución, 3, teléf. 10012.—Almacenes de la Villa Santa Engracia, 104, teléf. 30034.—Alumbrado, dirección plaza de la Villa, 5, teléf. 10624.—Arquitectos, dirección. Plaza de la Villa, 4, teléf, 11406.—Carruajes. dirección, Plaza de la Constitución. teléfono 11070.—Colegio de Ntra. Sra. de la Paloma, Dehesa de la Villa, teléf. 30410.—Depositaría Municipal, Plaza de la Villa, 5, teléf. 12853.—Ensanche, jefe Negociado, Ayala, 14, teléf. 52859.—Inspección facultativa, Costanilla de los Angeles, 13, teléf. 13659.—Guardia Municipal, jefatura, Plaza de la Constitución, 3, teléf. 10021.—Guardia de Caballería, Constancia Desamparados, 15, teléf. 10651.—Imprenta Municipal, Sacramento, 2, teléf. 13337.—Incendios, dirección, Imperial 10, teléf. 12800.—Laboratorio central, Bailén, 43, teléf. 70320.—Puesto de desinfección Plaza de San Francisco, 3, teléf. 73729.—Limpiezas, dirección, Imperial, 10, teléf. 14630.—Mataderos dirección, Paseo de la Chopera, teléf. 70116.—Mercado de la Cebada, Plaza de la Cebada, teléf 70405.—Mercado de los Mostenses, Plaza de los Mostenses. teléf. 15279.—Parques y jardines, dirección, Parque de Madrid, teléf, 54382.—Puericultura, casa central, Peñón, 23, teléf. 71.341.

**Clementey García**

Liquidación forzosa por derribo de la finca

PRECIOS INCREIBLES

**34, MAYOR, 34**

**Se hacen Plisados, Vainicas e incrustaciones mecanicas**

LA CASA MAS ANTIGUA DE MADRID

SE HACEN TODA CLASE DE PLISADOS Y EN TODOS LOS ANCHOS, - ÚNICA CASA QUE TIENE SIEMPRE LAS ÚLTIMAS CREACIONES DE PARÍS.

**ARTURO HUERTA**  
Fernando VI, 12, pral. Teléfono 33681

**CONFITERIA, PASTELERIA, FIAMBRES**

**|| N I Z A ||**

Especialidades y creaciones para el te y postres.

Se sirven LUNCHS

Argensola, 20, Orellana, 16  
Glorieta de Bilbao, 7 y Sagasta, 2  
Teléfono. 33253



## RECAUDADORES DE ARBITRIOS

Congreso. D. Enrique Conde Salazar, Gobernador, 33, teléf. 17954. - Palacio D. Ramón Martínez, Fomento, 22, teléf. 17950. Sanidad, Negociado, Plaza de la Villa, 5, teléf. 50182.

## CASAS DE SOCORRO

Buenavista, Castelló, 65, teléf. 52430. - Centro, Navas de Tolosa 3 tel. 10025. - Congreso, Fúcar, 8, teléfono 10048. - Congreso, (sucursal) Hermosilla, 51, teléf. 50204. Ch. Mberí, Floy Gonzalo, 15, teléf. 30271. - Chamberí, (sucursal), Santa Engracia, 130, teléf. 50268. - Hospicio, Augusto Figueroa, 45, teléf. 16139. - Hospital, Santa Isabel, 36, teléf. 74424. - Inclusa, N. Comie da, 21, teléf. 70254. - Latina, Carrera de San Francisco, 8 teléf. 7.050. - Latina, (sucursal), General Ricardos, 4, teléf. 70755. - Palacio, C. Istur. Martos, 5, teléf. 30073. - Palacio (sucursal), Plaza Puente de Segovia, 3, tel. 70120. - Universidad, A berio Aguilera, esquina a Vallehermoso, teléf. 32142.

## Tarifa para el servicio de Automoviles FRANJAS ENCARNADA Y VERDE

De uno o dos asientos

Los 800 primeros metros.....	0,40
Por cada 250 metros más o fracción.....	0,10
Por cada hora que el coche esté parado....	4,00

De tres o más asientos.

Los 800 primeros metros.....	0,60
Por cada 333 metros más o fracción.....	0,20
Por cada hora que el coche esté parado....	4,00
Despedidos en el tercer límite, se abonará por regreso.....	1,25

COCHES DE PLAZA

Por carreras. Una o dos personas.....	1,25
Por cada asiento más.....	0,50
Por horas: Una o dos personas.....	3,00
Por cada asiento más.....	0,75

## C. L. A. S. S. A.

LINEAS AÉREAS SUBVENCIONADAS  
SERVICIOS DIARIOS

Madrid-Sevilla, por 100 pts.

Madrid-Barcelona, por 125 pts.

En trimotores de seis toneladas

DESPACHOS

DE BILLETES:

Madrid:  
P. a. Lealtad, 4,  
Teléfono 52.922

Madrid:  
A. Conde Penalver 18  
Teléf. 17552

Barcelona:  
Fontanella,  
Teléf. 20780

Sevilla:  
Reina Mercedes, 1  
Teléf. 21760

## Casa Adoración

ULTIMAS NOVEDADES  
DE PARIS

4, CALLE DEL PRADO, 4

TELEFONO 14226

Sombreros  
para señoras  
y  
niñas



**ASPIRAD SIEMPRE OZONOPINO-**  
**Y LAVÁOS CON JABON LIQUIDO RUY-RAM**  
Y CUMPLIRÉIS CON LOS PRECEPTOS DE LA HIGIENE Y DESINFECCION  
**ISIDORO RUIZ - CARRETAS, 37 - PAL. MADRID**

## ¡¡UN MOMENTO!!



El mayor surtido en  
plumas estilográficas  
y lapiceros  
automáticos.

Palacio de la estilográfica

Viuda de Navarro

5, PRECIADOS, 5

Tome las señas de esta  
Casa, compren en ella una  
vez, y será la Papelería  
dónde se surta siempre.



¡¡NO LO OLVIDE!!  
**PALACIO DE LA ESTILOGRAFICA**  
5, PRECIADOS, 5  
Teléfono 10.197  
MADRID



Esmaltes finos artísticos. Esmaltes traslucidos.  
Sortijas de indios patentadas. Condecoraciones  
civiles y militares. Escudos Heráldicos. Cartelas  
en oro y plata para homenajes.

**ATOCHA, 5 MADRID**  
Teléfono 17525



Sastieria

# Terrado

Sastreria

Proveedor de las Cooperativas del Ministerio

- - - del Ejército y Real Institución - - -



Trajes

Gabanes

Trincheras



LEGANITOS

# 2

Teléf. 13799



Uniformes

de

todas clases



PLAZOS Y CONTADO

**Félix Toca**

FÁBRICA DE BRONCES ARTÍSTICOS  
LAMPARAS CAMARAS  
MUEBLES Y HERRAJES

DESPACHO CENTRAL NICOLÁS BÁRIVENGUE 2715  
TELÉFONO 15491  
Fábrica Lope de Vega, 34 y 35  
Teléfono 11287  
MADRID

## KARDEX

FICHERO VISIBLE PERFECTO

## LIPS

CAJAS DE CAUDALES

MUEBLES DE ACERO  
PARA OFICINAS

ARCHIVADORES, MESAS,  
ARMARIOS, ETC.

**Rudy Meyer**

Montera, 28  
MADRID



## Mi orgullo

es el aspirador de polvo

# VAMPIRO

Con él puedo limpiar las alfombras, los muebles y tapices sin que quede una partícula de polvo.

*Encendedoras eléctricas*

*- Hobby - Dandy - Victor - Express -*

**A. E. G. - Sección Santo**

Paseo de Recoletos, 17

Teléfono 19447

## VENTILADORES



**AEG**

**GRAN  
SURTIDO • MATERIAL SUPERIOR  
PIDASE EXPRESAMENTE ESTA MARCA**

En todos los  
buenos acredita-  
dos estable-  
cimientos del  
ramo

•• y ••

**A E G Ibérica  
de Electricidad  
(S. A.)**

