

OCTAVO año de publicación no interrumpida.



Espectáculos de Madrid

REVISTA DIARIA

GUIA DE LA CAPITAL

=NOVELAS= PASATIEMPOS
CRÓNICAS DE TEATROS
=TOROS=



Reparto Gratis

-DIRECCIÓN -
2-CONDE DE ROMANONES, 2

MÉCAPHONE

EL FONÓGRAFO PORTÁTIL MÁS POTENTE
— — Y DE MÁS CLARO SONIDO — —
VENTA EXCLUSIVA:

Unión Musical Española

CARRERA SAN JERONIMO, 30 y PRECIADOS, 5-Madrid



Paul Duran

LA MARAVILLA DEL SIGLO



¿Ha oído usted la

Nueva Gramola con Cámara Acústica «Reentrante»?

En caso negativo, hágalo en seguida. Acuda sin pérdida de tiempo a un agente nuestro y pida una audición musical con este nuevo instrumento. Al escuchar las primeras notas sentirá usted la sensación de que los artistas se hallan en su presencia. Su ánimo quedará cautivado ante esta nueva maravilla y radiante de placer, deseará Ud. adquirir este prodigioso aparato que reproduce todos los sonidos musicales con una precisión verdadera admirable. Una sola audición le convencerá.

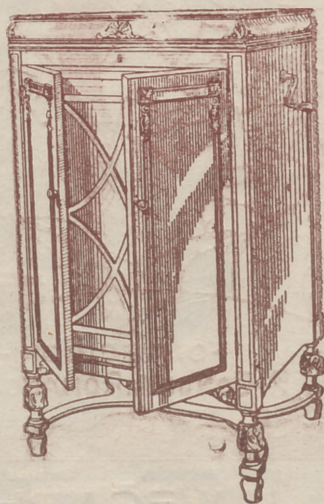

La Voz de su Amo

COMPañÍA DEL GRAMÓFONO, S. A. E.
Avenida Pi y Margall 1. - MADRID,

Fábrica:
Urgel N.º 24
BARCELONA



Distribución de nuestras tiradas

Todos los días, de doce y media a dos en los Casinos de Madrid, Bellas Artes, Gran Peña y en los Hoteles Palace, París, Inglés, Reina Victoria, Regina y Príncipe de Asturias. De cuatro a cinco de la tarde en los siguientes Cafés y de esta forma: *Martes, Jueves y Sábados*, Cafés Oriental, Lisboa, Puerto Rico, Universal y Colonial. *Miércoles, Viernes y Domingos*, Lion d'Or, Maison Dorée, Café Bar La Montaña y Norte.— Diariamente se reparte en los Bares Villa-Rosa, Plaza de Santa Ana, 17, «Madrid Sevilla», Echegaray, 21 y en la Peluquería de Moda, Prado, 7. Lo que avisamos a los Sres. anunciantes para que lo comprueben. Para toda clase de anuncios y propagandas dirijanse a la Dirección

2, Conde de Romanones, 2



Horario de trenes.

Compañía del No 6.	Salida de Madrid	Llegado a Madrid
Exp. Bilbao-Hendaya (v. Avila) ..	12-2230	7-9
Expreso Gijón vía Segovia) ...	20 15	8
Exp. Coruña-Vigo. (v. Avila) ...	19 20	9 40
Rápido Hendaya (vía Avila)	10 05	20 35
Sudexpres Hendaya (vía Avila) ..	21.20	9 ..
Rápido Bilbao (vía Avila)	15	22 0
Rápido Gijón Santander (vía S).	9	22.50
Correo Santander (vía Avila).....	19.30	8 1.
Correo Galicia (vía Avila).....	19.45	7 45
Correo Hendaya (vía Avila).....	22.45	6
Lijero Segovia	8	20 25
Mixto Hendaya Bilbao (vía A).	6	19 40
Tranvía Avila.....	7.45 17.10	21-2045
Tranvía Segovia.....	8-18	11.10-20 25
Tranvía Cercedilla.....	14.10	18.
Tranvía Pozuelo....	16.35	18.45
Tranvía Escorial (domingos).....	10 08	1955 2010
Tranvía Escorial.....	19.20	8.48
Madrid-Cáceres-Portugal.		
Ráp. Lisboa.....	23 28	8,25
Corr. Lisboa	20,25	9,05
Mix. Salamanca-Cáceres.....	8,50	8 25

Sigue en la 4.ª plana.

ARMENGOL

Acreditada y antigua Lanería y Colchonería.

Grandes existencias en lanas y telas adamascadas y listadas, para todas clases de colchones. Duvets, plumas, miraguanos, borras, zaleas, etcétera etcetera.

Barquillo, 30.
Tel. 34272

TELEFONO 10.251

NO TIENE SUCURSALES

**Hotel Universo
Y
Cuatro Naciones**

RESTAURANT DE PRIMER ORDEN
Ascensor eléctrico - Calefacción a vapor - Agua corriente, fría y caliente - Habitaciones con baño. Autobús en las estaciones - Grandes salones para banquetes
ZARAGOZA

	Salida de Madrid.	Llegada a Madrid
Madrid-Zaragoza-Alicante		
Exp. Barcelona (de lujo)	21 50	9,10
Exp. Ali ante Valencia-Cartagena.	9	10,40
Exp Andalucía	9,50	20,25
Expreso Sevilla	10,5	2,05
Expreso Zaragoza y Barcelona . . .	9,45	21,55
Expreso Málaga-Algeciras (alterno)	21,35	9,10
Correo-expreso Valencia	22,10	8
Exp Andalucía-Cádiz (alterno) . . .	22,40	8 45
Correo-expreso Alicante	23	7,30
Correo-Expreso Aranjuez-Toledo . .	9 10	20,25
Omnibus Zaragoza	19	10,45
Omnibus Zaragoza-Barcelona	7,20	19,55
Correo Zaragoza y Barcelona	21 4	8
Correo-expreso Cartagena	21,45	8,30
Expreso Badajoz, lunes miér vier . .	8,45	20,45
Id regreso, martes, jueves, sáb . . .	8,45	20,25
Expreso Toledo (por Aranjuez) . . .	9 10	20
Correo Andalucía	23,25	7
Omnibus Cuenca-Alicante-Valencia-Cartagena y Córdoba	7	11 20
Mensajerías Valencia-Alicante y Tarascón	11,10	18,45
Omnibus Toledo	7,45	14,35
Omnibus Sigüenza	13,30	14,15
Omnibus Guadalajara	10,10	17,35
— — — — —	17	17,35
— — — — —	20,35	8,45
Tranvía Getafe (Badajoz)	6,20	7,45

**FABRICA DE PLISADOS
PEDRO FORASTE**

Plisados fantasía y especialidades.
Bordados - Vainicas - Incrustaciones.

:— VISITE ESTA CASA :—
PLAZA DEL PROGRESO, 3

DENTISTA JOSE MARIA CRISTOBAL

Extracciones, Obturaciones, Composturas.
Trabajos en Oro y Caucho
DE 10 A 1, EN
Plaza del Progreso, 16, pral
Horas de consulta: DE 3 A 7, EN
Plaza Santa Cruz, 4, pral.

SERVICIO DE CORREOS

Central de Correos (Plaza de Castelar)

ESTAFETAS URBANAS

Núm 1 Jorge Juan, 20 y 22. — 2 General Zabala, 14 (Prosperidad). — 3 Santa Engracia, 156. — 4 Florida, 7. — 5 Carrera de San Francisco, 17. — 6 General Oráa, 8. — 7 Santa Isabel, (esquina a Brumen). — 8 Ronda Conde Duque, 11 — 9 Hermosilla, 88. — 10 Fucecarral, 138. — 11 Paseo de Extremadura, 28. — 12 Magdalena, 12. — 13 Lozano, 14 (Guindalera). — 14 Montalbán, 1 (Central).

SERVICIO DE TRANVIAS

Sitios de recogida: Estación del Norte. Atocha (puerta y glorieta) — Plaza de Castelar. — Puerta del Sol (frente a Gobernación y esquina a Carretas). — Nicolás María Riecro (esquina a San Jerónimo). — Plaza de la Independencia. — Claudio Coello (esquina a Alcalá). — Red de San Luis. — Princesa (cruce con Marqués de Urquijo). — Plaza Mayor — Cuatro Caminos y Ventas del Espíritu Santo. Horas: — de 8 a 12 y media mañana y de una a 8 y media tarde.

HOTEL HISPANA

Casa de primer orden. Todo confort
Teléfono en todas las habitaciones
Restaurant. Se sirven cubiertos a parte.
Avenida Pi y Margall, 22
GRANVIA :-: Teléf. 16072 :-: MADRID

ESTACIÓN DEL NORTE

Horas de recogida. De las 16 a las 21.30.

Cartas — Cinco minutos antes de la salida de los trenes.
Impresos.—Desde las 16 hasta las 18.

Certificados y Valores.—Correo de Galicia, hasta las 16.40. Correo de Santander, 17.—Correo de Asturias, 18.40. Expres de Irún, 21.00.—Correo de Irún, 21.30. Mixtos de Galicia, Asturias y Santander, 21.00.

Horas de recogida de las cartas.—Galicia a las 15.40. Asturias y Santander, 16.40. Aragón y Cataluña, 17.05. Tajo (Cáceres) y Extremadura, 17.35.—Alicante y Murcia, 17.55.—Valencia, 19.10.—Andalucía, 19.30. Norte y extranjero, 21.00.

Cartas certificadas.—De 9 de la mañana a 12 de la noche. Para que salgan en los correos del día, precisa certificar dos horas antes de la salida de los trenes correos. En otro caso, utilícense las Estafetas de alcance de las estaciones del Norte y Mediodía. Para el extranjero de 9 a 5 y de 7 a 12 de la noche.

Valores declarados.—De 10 de la mañana a las 17.30, a excepción de Galicia, Asturias y Santander, a las 15.00. Aragón y Cataluña, a las 16.30.—Andalucía y Norte, a las 18. Caja: de 11 a 17.—Lomigos, de 11 a 12.

Impresos certificados. —Per la calle de Montalbán, en el Pasaje, a la izquierda).—Líneas de Gallula, Asturias, Santander, Segovia y Salamanca, de 10 a 13.50.—Líneas de Aragón, Extremadura, Tajo, Mediterráneo y Cuenca, de 10 a 14.50. Líneas de Andalucía, Norte, Almorox y Colmenar, de 10 a 15.50. Estas horas son para el público que imponga de 1 a 3 certificados. Siendo más de 3, precisa relación por duplicado y sólo de 10 a 13.00, para el extranjero de 9 a 12.

Lista de Correos. De 9 mañana a 6 tarde.

ESTACIÓN DEL MEDIODÍA

Horas de servicio: De las 16.30 a las 21.30.

Cartas.—Hasta diez minutos antes de la salida de trenes. Periódicos e impresos.—Cuenca hasta las 16.40. Aragón, hasta las 17.30. Demás líneas, hasta las 18.

Certificados y valores.—Cuenca hasta las 16.40. Aragón (expres) 17.30. Aragón correo, 17.45.—Extremadura, 18.10. Andalucía (expres), 19.30. Alicante y Cartagena, 19.45.—Andalucía correo) 20.10.—Valencia (expres), 20.45.

CASA "MERP"
ARREGLA STYLOGRAFICAS
ECHEGARAY 7 - TELEFONO 10095 - MADRID

GOBIERNO ESPAÑOL - MINISTERIOS

Presidencia del Consejo de Ministros. Paseo de la Castellana, 3, teléfono 30165.—Ministerio de Estado. Plaza de las Provincias, 1, teléfono 52849.—Economía Nacional. Paseo de Atocha. 1 y 3, teléf. 73569.—Ministerio de Ejército. Alcalá, 53, teléf. 16552.—Ministerio de Fomento, Paseo de Atocha, 53, teléf. 73040.—Ministerio de Gobernación. Puerta del Sol, 7, teléf. 53037.—Ministerio de Hacienda, Alcalá, 11, teléf. 11570.—Instrucción Pública y Bellas Artes, Alcalá, 54, teléf. 11667.—Ministerio de Justicia y Culto, San Bernardo, 47, teléf 14945.—Ministerio de Marina, Paseo del Prado, 3, teléf. 70412.—Trabajo y Previsión, Marqués de Ensenada, 8 teléf. 53391.

SASTRERIA GALINDO
CORTE REGIO

TRAJES URBANOS



GABARDINAS * TRINCHERAS

(Se admiten géneros para su confección)
Concepción Jerónima, 8 - Teléfono 72746

Viva Madrid! CERVEZAS LICORES

— EL RESTAURANT DE MODA —
Café express superior.—Cazuelitas variadas diariamente.
El mejor vino de VALDEPEÑAS lo encontrará aquí.
7, Manuel Fernández y González, 7
(ANTES VISITACION)

Fotografía Baurgraff

Montera, 42, planta baja
Sucursal en Preclados, 16, planta baja
Magníficas postales desde tres ptas., kilométricos, pasaportes y carnets entregados en el acto.
SE HACEN AMPLIACIONES

LA CORUÑA

MARTIN NAVAZO

Vinos - Restaurant - Cervezas - Licores de todas las marcas - Mariscos del día - Aperitivos y bocadillos - La peña más clásica.
4, ALCALÁ. 4

CASA JACINTO

(Antiguo Castillo de Luna). Concepción Jerónima, 6
Servicio de restaurant. Platos populares todos los días. Especialidad en cazuelitas. Café express. Cervezas, mariscos y bocadillos. Vinos finos de Valdepeñas de la casa de
Miguel L. de Lerma
6, Concepción Jerónima. 6

GRAMOLAS Y DISCOS

A rt te. 2 ID

EL MEJOR REGALO
SERÁ SIN DUDA, UN OBJETO DE LA
ANTIGUA CERAMICA

NIVEIRO

DE TALAVERA
UNICA SUCURSAL EN MADRID
CALLE DE RECOLETOS 2, DUP.
¡NO COMPRAR SIN VISITAR ESTA CASA!

Reina Victoria

A las 6 y 10,30 «EL AS»
creación de Conchita Pique

LARA

A las 6,30
10,30 Los Duendes de Sevilla

PAVON

6,30 y 10,30 Varietes

Infanta Isabel

A las 6,30

El millonario y la bailarina

¡gran éxito!

A las 10,30

La Condesa está triste

FONTALBA

6,30

10,30 El mesón de la Florida

INFANTA BEATRIZ

10,30
Satanelo

COMEDIA

A las 6,30 y 10,30

**LA TORRE DE
LA CRISTIANA**

¡Grandioso éxito!

ROMEA

A las 6,30
10,45

¡Colibrí!

ALBERTO

Pulseras de pedi-
da especialidad



Ultimas
creaciones

7, Carretas, 7

CHAMPAGNE
"BENÉZET"



EL CO

FRAGMENTO

vando sobre sus esféricas
ánforas antiguas, llenos
que les daban el aspecto
cuando en las llanuras
tes, por el cincel de las
templos de los dioses
ra como los exámetros
por los campos de Mán-
en mi memoria los verso-
rreta se paró en el cami-
sobre el testuz sendas
hierbas. Dos jovenes
lla carreta, que era como
uvas con las cadenas y

PENSION

EL FERNANDEZ GONZALEZ
PENSION DESO
TEL

SEC=DEMI=SEC.
EXTRA=SEC.



ARROYO

hora hoy II de
ayo de 1930

3112

COÑO

MILIO CASTELAR

(colón)

ricas cestos semejantes a las
moscos y olorosos moscateles,
recto bellísimas cantoras griegas,
as no mantenían sobre sus fren-
las Praxiteles esculpidas, los
s años en su sencilla arquitectu-
ros de ellas. Otro día me paseaba
lántimamente en Octubre, recitando
personajes de Virgilio. Una ca-
minada de bueyes que llevaban
las pesas de frescas y olorosas
s camiones dentro de aque-
mo ambulante, pisaban las
s y los pies de un baile. Desde la

(Continuará)

RZAY
MADRID

DESOD
ELA

2

BETAS

"EXPOSICION" de muebles nuevos
M. Maldonado
Variedad y economía :— Fabricación propia
Leganitos, 4, toda la casa.--Teléfono 15294

TEATRO ESPAÑOL
6,30 10,30 Sombras de noche

ZARZUELA
6,30 y 10,30
Labios pintados

GRAN
M. TROPOLITANO
(El teatro magnífico : Teléf. 36326
(Compañía de zarzuela
y revistas de E Velasco
A las 6,30
y
A las 10,30
LAS BELLEZAS DEL
MUNDO

C. LDERON
6,30 La del Soto del parral
10,30 La Rosa de Azafrañ

AVENIDA
6,15 y 10,15 Gran programa
de películas Fiestivos,
desde las 4.

FUENCARRAL
6,30
10,30 El rruiseñor de la Huerta

COMICO
6,30
10,30 El jockey

Eslava
6,30
10,30 Las pantorillas

MAR IN
6,30 La cama y el Gallo
A las 10,30 Viva la cotorra
E país de los tontos

JAI-ALAI
Calle de Alfonso XI

Partidos para hoy
a las 4 de la tarde

Grandes partidos a pala
y remonte

Sombreros de Señora



MONTERA. 31
TELÉFONO 16910

SIEMPRE NOVEDADES

Agustín Abad

TRANVIAS

- Sol-Especial P de Toros. Cda. de Vilos. 0,10
- Cda. de Toros. 0,10
- Plaza Mayor-Leganés. 0,15
- Cibeles-Puerta de Toledo. 0,15
- Plaza Mayor-Leganés. 0,15
- Red de San Luis-Prosperidad. 0,15
- Puente Valdecas-Antón Martín. 0,15
- Hipódromo-Chamarrín la Rosa. 0,15
- Sol-Diego de León (por S.). 0,15
- Santo Domingo-Pozas. 0,15
- Santo Domingo-Estación Norte. 0,15
- Plaza Mayor-Puerta del Ángel. 0,10
- C. Caminos-Glorieta de Bilbao. 0,10
- C. Caminos-Glorieta de Bilbao. 0,10
- Cibeles-Goya (final). 0,15
- Pozas-Plaza S. a Cruz (p. V. R.). 0,15
- Prosperidad-P. a A. Martínez. 0,15
- Domingo-Pozas. 0,15
- Agri. 0,10. E. Agríc. 0,20
- Puerta de Hierro. 0,15
- Cibeles-Hipódromo. 0,15
- Cibeles-Plaza Manuel Becerra. 0,15
- Plaza Mayor-Fuencilla. 0,15
- Plaza Mayor-Matadero. 0,15
- Quevedo-Cibeles-P. Atocha. 0,15
- Glorieta Bilbao-Colón-Goya. 0,15
- Glorieta Ruiz Jiménez-G. Gzde. 0,15

LINEAS DE

- Sol-Salamancas. 0,15
- Sol-Arguñelles. 0,15
- Salamancas-Sol. 0,15
- Sol-Arguñelles. 0,15
- Servicio especial Plaza de Toros. Cda. de Vilos. 0,10
- Sol-Pardillas. 0,15
- Sol-Arguñelles. 0,15
- Goya-Sol. 0,15
- Sol-Hipódromo. 0,15
- Bombilla-Sol. 0,15
- Sol-Hipódromo. 0,15
- Sol-Estación del Norte. 0,15
- Arguñelles-Bilbao-Rosales. 0,15
- Sol-Aguilares. 0,15
- Antón Martín-Sol. 0,10
- P. Vilis-Sol. 0,15
- Vallecas-Sol. 0,15
- berri-Olvide. 0,10
- Sol-Pico. 0,15
- C. Caminos-Sol. 0,10
- Obelleco-Sol. 0,10
- C. Caminos-P. Alonso Martínez. 0,10
- C. Caminos-Red de San Luis. 0,10
- Sol-Pozas (por Legantinos). 0,15
- Pozas-Sol. 0,15
- Sol-Fuencilla. 0,10
- P. Myr.-Orb. Bajo. 0,10
- C. Alto. 0,10

ALGUNOS SERVICIOS DEL AYUNTAMIENTO

Alcaldía-Presidencia, Plaza de la Villa, teléfono 10106.—Comisiones de Concejales, Plaza de la Villa 5, teléf. 10808.—Tercera Casa consistorial, Plaza de la Constitución, 3, teléf. 10021.

AGUAS POTABLES Y ALCANTARILLADO

Dirección, Plaza de la Villa, 4, teléf. 10922.—Inspección, Casa Cisneros, Plaza de la Villa, 4, teléf. 11227.—Inspección de Alcantarillas, Plaza de la Constitución, 3, teléf. 10012.—Almacenes de la Villa Santa Engracia, 104, teléf. 30034.—Alumbrado, dirección plaza de la Villa, 5, teléf. 10624.—Arquitectos, dirección, Plaza de la Villa, 4, teléf. 11406.—Carruajes, dirección, Plaza de la Constitución. teléfono 11070.—Colegio de Ntra. Sra. de la Paloma, Dehesa de la Villa, teléf. 30410.—Depositaria Municipal, Plaza de la Villa, 5, teléf. 12853.—Ensanche, jefe Negociado, Ayala, 14, teléf. 52859.—Inspección facultativa, Costanilla de los Angeles, 13, teléf. 13659.—Guardia Municipal, jefatura, Plaza de la Constitución, 3, teléf. 10021.—Guardia de Caballería, Constancia Desamparados, 15, teléf. 10651.—Imprenta Municipal, Sacramento, 2, teléf. 13337.—Incendios, dirección, Imperial 10, teléf. 12800.—Laboratorio central, Bailén, 43, teléf. 70320.—Puesto de desinfección Plaza de San Francisco, 3, teléf. 73729.—Limpiezas, dirección, Imperial, 10, teléf. 14630.—Mataderos dirección, Paseo de la Chopera, teléf. 70116.—Mercado de la Cebada, Plaza de la Cebada, teléf. 70405.—Mercado de los Mostenses, Plaza de los Mostenses, teléf. 15279.—Parques y jardines, dirección, Parque de Madrid, teléf. 54382.—Puericultura, casa central, Peñón, 23, teléf. 71.341.

Evitará Ud. los destrozos ocasionados en las pa
redes por los clavos y escarpas usando los tacos



Central: FERNANFLOR, 4.—Madrid.
Depósito: ALCALA, 99.—Madrid.



PARA HOMBRES
Ayer ventruado, hoy enjuto,
— es que uso —
LA FAJA DE JUSTO
- JUSTO JUAN -
CARMEN, 10 :: MADRID

Depósito de Linoleum
ARTÍCULOS DE LIMPIEZA :: TUBOS DE GOMA
HULES DE MESAS Y PARA ENCERADOS
Francisco Serrano
Droguería y Perfumería :: Depósito de
suelas y tacones de goma.
CONDE DE ROMANONES, 11. - MADRID

Clementey Garcia
Liquidación forzosa por derribo de la
finca
PRECIOS INCREIBLES
34, MAYOR, 34

**Se hacen Plisados, Vainicas
e incrustaciones mecánicas**
LA CASA MAS ANTIGUA DE MADRID
SE HACEN TODA CLASE DE PLISADOS Y EN
TODOS LOS ANCHOS. - ÚNICA CASA QUE TIENE
SIEMPRE LAS ÚLTIMAS CREACIONES DE PARÍS.
ARIURO HUERTA
Fernando VI, 12, pral. Teléfono 33681

CONFITERIA, PASTELERIA, FIAMBRES
|| N I Z A ||
Especialidades y creaciones para
el te y postres.
Se sirven **LUNCHS**
Argensola, 20, Orellana, 16
Glorieta de Bilbao, 7 y Sagasta, 2
Teléfono 33253

RECAUDADORES DE ARBITRIOS

Congreso, D. Enrique Corde Salazar, Gobernador, 33, tel.éf. 17954. — Palacio D. Ramón Martínez, Fomento, 22, tel.éf. 17950. — Sanidad, Negociado, Plaza de la Villa, 5, tel.éf. 50182.

CASAS DE SOCORRO

Buenavista, Castelló, 65, tel.éf. 52450. — Centro, Navas de Tolosa 3, tel. 10025. — Congreso, Fucar, 8, teléfono 10048. — Congreso, (sucursal), Hermosilla, 51, tel.éf. 50204. — Chamberí, Eloy Gonzalo, 15, tel.éf. 30271. — Chamberí, (sucursal), Santa Engracia, 130, tel.éf. 30268. — Hospicio, Augusto Figueroa, 45, tel.éf. 16139. — Hospital, Santa Isabel, 36, tel.éf. 74424. — Inclusa, Encarnación, 21, tel.éf. 70254. — Latina, Carrera de San Francisco, 8 tel.éf. 70050. — Latina, (sucursal), General Ricardos 4, tel.éf. 70755. — Palacio, Cistina, Martes, 5, tel.éf. 30073. — Palacio (sucursal), Plaza Puente de Segovia 3, tel. 70120. — Universidad, Alberto Aguilera, esquina a Vallehermoso, tel.éf. 32142.

Tarifa para el servicio de Automóviles

FRANJIS ENCARNACIÓN Y VERDE

De uno o dos asientos

Los 800 primeros metros..... 0,40
 Por cada 250 metros más o fracción..... 0,10
 Por cada hora que el coche esté parado.... 4,00

De tres o más asientos.

Los 800 primeros metros..... 0,60
 Por cada 250 metros más o fracción..... 0,20
 Por cada hora que el coche esté parado... 4,00
 Despedidos en el tercer límite, se abonará por regreso..... 1,25

COCHES DE PLAZA

Por carreras. Una o dos personas..... 1,25
 Por cada asiento más..... 0,50
 Por horas: Una o dos personas..... 3,00
 Por cada asiento más..... 0,75

C. L. A. S. S. A.

LÍNEAS AEREAS SUBVENCIONADAS
 SERVICIOS DIARIOS

Madrid-Sevilla, por 100 pts.

Madrid-Barcelona, por 125 pts.

En trimotores de seis toneladas

DESPACHOS

Madrid:

Madrid:

DE BILLETES:

P. a. Lealtad, 4.
 Teléfono 52-922

A. Conde Peñalver 18
 Tel.éf. 175-2

Barcelona:
 Fontanella,
 Tel.éf. 20780

Sevilla:
 Reina Mercedes, 1
 Tel.éf. 21760

Casa Adoración

ULTIMAS NOVEDADES
 DE PARIS
 4, CALLE DEL PRADO, 4

Sombreros
 para señoras
 y
 niñas

TELEFONO 14226

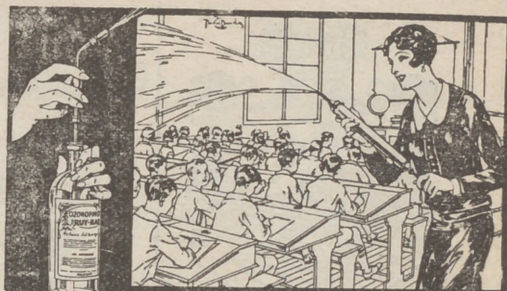

ASPIRAD SIEMPRE OZONOPINO
Y LAVADOS CON JABON LIQUIDO RUY-RAM
 Y CUMPLIREIS CON LOS PRECEPTOS DE LA HIGIENE Y DESINFECCION
ISIDORO RUIZ - CARRETAS, 37 - PRAL MADRID

¡¡UN MOMENTO!!



El mayor surtido en
 plumas estilográficas
 y lapiceros
 automáticos.

Palacio de la estilográfica

Viuda de Navarro

5, PRECIADOS, 5

Tome las señas de esta
 Casa, compre en ella una
 vez, y será la Papelería
 donde se surta siempre.



¡¡NO LO OLVIDE!!

PALACIO DE LA ESTILOGRAFICA

5, PRECIADOS, 5

Teléfono 10.197
MADRID



Esmaltes finos artísticos. Esmaltes traslucidos.
 Sortijas de indios patentadas. Condecoraciones
 civiles y militares. Escúdos Heráldicos. Carte-
 las en oro y plata para homenajes.

ATOCHA, 5 MADRID

Teléfono 17525

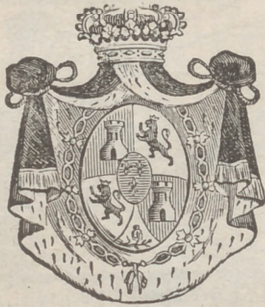

Pedro Lapiegue
 Horticultor y Floricultor
**VENTA DE PLANTAS
 Y FLORES NATURALES**
 Ventura de la Vega, 3 Construcción
 TELEFONO 12.237
MADRID Conservación de JARDINES



Tarifa general de la Compañía del Metropolitano Alfonso XIII

P. del Sol a T. de las Victorias, 0,30; con estaciones en Alvarado y Estrecho.

Estación	P. del Sol	Alvarado	Estrecho
Quiroga	20	20	20
Bernardo	20	20	20
Noviciado	20	20	20
St. Domingo	20	20	20
Isabel II.	20	20	20
Sevilla	20	20	20
Banco	20	20	20
Retiro	20	20	20
M. Vergara	20	20	20
Goya	20	20	20
M. Becerra	20	20	20
Ventas	20	20	20
P. Valdecañas	20	20	20
Pacífico	20	20	20
M. Pelayo	20	20	20
Atocha	20	20	20
A. Martín	20	20	20
Progreso	20	20	20
P. del Sol	20	20	20
Gran Vía	20	20	20
Tribunal	20	20	20
Bilbao	20	20	20
Chamartín	20	20	20
Iglesia	20	20	20
Rios Raras	20	20	20
C. Caminos	20	20	20

Estaciones	P. del Sol	Alvarado	Estrecho
Caminos	20	20	20
Rios Posas	20	20	20
Iglesia	20	20	20
Chamartín	20	20	20
Bilbao	20	20	20
Tribunal	20	20	20
Gran Vía	20	20	20
Sol	20	20	20
Progreso	20	20	20
Antón Martín	20	20	20
Atocha	20	20	20
M. Pelayo	20	20	20
Pacífico	20	20	20
Puerto Valdecañas	20	20	20
Ventas	20	20	20
Manuel Becerra	20	20	20
Goya	20	20	20
Príncipe Vergara	20	20	20
Retiro	20	20	20
Banco España	20	20	20
Sevilla	20	20	20
Isabel II.	20	20	20
Santo Domingo	20	20	20
Noviciado	20	20	20
San Bernardo	20	20	20
Quiroga	20	20	20
E. del Norte	20	20	20

FÁBRICA Y ALMACÉN
 de pianos, órganos y armoniums
Ricardo Rodríguez
 VENTAS AL CONTADO Y A PLAZOS
 Despacho: Ventura de la Vega, 3
 Talleres: Pizarro 19 (Palacio de Chaste)
 Teléfono 12344

RELOJERIA
Manuel Alvarez
 Compra y venta de relojes de todas clases antiguos y modernos
 6, CALLE DEL PRADO, 6. - TEL. 14266

La Regional
 vinos finos de mesa. Servicio a domicilio
 Gran vino "El Padre Eterno"
 y blanco "LA PALM"
1, los Madrazo, 1
 Teléfono 13563

EL MESÓN DEL SEGOVIANO
 CAVA BAJA, 41 y 28. - Teléfono, 72932
 El sitio más popular de la Corte, donde pueden admirar los famosos frescos del pintor Arturo Ortiz Aguacil
Los jueves: POTE GALLEGO
 No deje de visitar este famoso VENTÓN

Zacarías Madrid
 Se encarga de hacer toda clase de Seguros y en particular de «La Equitativa de Madrid», empresa de seguros contra enfermedades y entierros.
 también facilita terrenos en el ex-rarradio desde 10 pesetas al mes. - Para informes: 48, Mesón de Paredes, 48

Compañía madrileña de Urbanización
Tranvía de Cuatro Caminos-Ciudad Lineal-Ventas
 Servicio días laborables: Por la mañana cada quince minutos; por la tarde cada diez minutos. Domingos y días festivos: Cada cinco minutos.
Tranvía de Cuatro Caminos a la Dehesa de la Villa
 Servicio días laborables: Desde Cuatro Caminos cada diez minutos; desde la Red de San Luis (Gran Vía), coches disco nº 20, cada 9 minutos.
Tranvía desde Cuatro Caminos a Fuencarral
 Cada treinta minutos.
Tranvía de Cuatro Caminos a Tetuán
 Cada tres minutos Servicio directo desde el Puente de Valdecañas a Tetuán, coches discos número 14, cada diez minutos.
Tranvía de Ventas a Canillejas
 Servicio cada hora, saliendo los coches de Ventas desde las 7,25 hasta las 22.25.
Ferrocarril a Colmenar Viejo
 Salidas de trenes desde Cuatro Caminos: 9,15
 Idem de Colmenar: 8,15.

Sastriera Terrado Sastreria

Proveedor de las Cooperativas del Ministerio
- - - del Ejército y Real Institución - - -



Trajes
Gabanes
Trincheras

LEGANITOS
2
Teléf. 13799

Uniformes
de
todas clases

PLAZOS Y CONTADO

Félix Toca
FÁBRICA DE BRONCES ARTÍSTICOS
LAMPARAS, CÁMARAS,
MUEBLES Y HERRAJES
DESPACHO CENTRAL NICOLÁS MARIVERO 315
TELÉFONO 15491
FÁBRICA Lope de Vega, 34 y 36
MADRID
Teléfono 11287

KARDEX
FICHERO VISIBLE PERFECTO

LIPS
CAJAS DE CAUDALES
MUEBLES DE ACERO
PARA OFICINAS
ARCHIVADORES, MESAS,
ARMARIOS, ETC.

Rudy Meyer
Montera, 28
MADRID



Mi orgullo

es el aspirador de polvo

VAMPIRO

Con él puedo limpiar las alfombras, los muebles y tapices sin que quede una partícula de polvo.

Enceradoras eléctricas

- Hobby - Dandy - Victor - Express -

A. E. G. - Sección Santo

Paseo de Recoletos, 17

Teléfono 19447

VENTILADORES



AEG

**GRAN SURTIDO MATERIAL SUPERIOR
PIDASE EXPRESAMENTE ESTA MARCA**



En todos los buenos acreditados establecimientos del ramo

~ y ~

A E G Ibérica de Electricidad (S. A.)

