

OCTAVO año de publicación no interrumpida.

Espectáculos de Madrid

REVISTA DIARIA

GUIA DE LA CAPITAL
= NOVELAS = PASATIEMPOS
= CRÓNICAS DE TEATROS
= TOROS =

CINES
VARIETÉS
Y
SPORT.

Reparto Gratis

- DIRECCIÓN -
2- CONDE DE ROMANONES, 2

MECAPHONE

EL FONÓGRAFO PORTÁTIL MÁS POTENTE
— — Y DE MÁS CLARO SONIDO — —
VENTA EXCLUSIVA:

Unión Musical Española

CARRERA SAN JERONIMO, 30 y PRECIADOS, 5-Madrid



Franco Dumas

SGCB2021

LA MARAVILLA DEL SIGLO



¿Ha oído Ud. la Nueva Gramola con Cámara Acústica «Reentrante»? En caso negativo, hágalo en seguida. Acuda sin pérdida de tiempo a un agente nuestro y pida una audición musical con este nuevo instrumento. Al escuchar las primeras notas sentirá usted la sensación de que los artistas se hallan en su presencia. Su ánimo quedará cautivado ante esta nueva maravilla y radiante de placer, deseará Ud. adquirir este prodigioso aparato que reproduce todos los sonidos musicales con una precisión verdadera admirable. Una sola audición le convencerá.

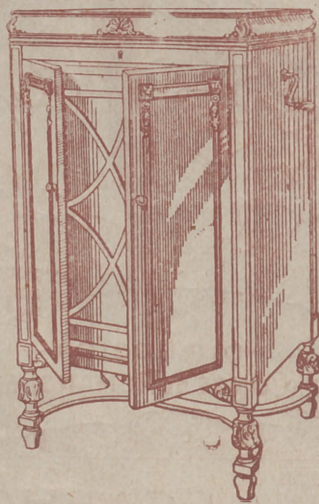

La Voz de su Amo

COMPAÑÍA DEL GRAMÓFONO, S. A. E. Fábrica: Urgel N.º 234
Avenida Pí y Margall, 1.—MADRID BARCELONA



ESPECTÁCULOS DE MADRID

REVISTA DIARIA
DE INFORMACIÓN Y PROPAGANDA

FUNDADA EL 21 DE NOVIEMBRE DE 1922

Distribución de nuestras tiradas

Todos los días, de doce y media a dos en los Casinos de Madrid, Bellas Artes, Gran Peña; en los Hoteles Palace, París, Inglés, Reina Victoria, Regina y Príncipe de Asturias. De cuatro a cinco de la tarde, en los siguientes Cafés y de esta forma: *Martes, Jueves y Sábados*, Cafés Oriental, Lisboa, Puerto Rico, Universal y Colonial; *Miércoles, Viernes y Domingos*, Lion d'Or, Maison Dorée, Café-Bar La Montaña y Norte:— Diariamente se reparte en los Bares Villa-Rosa, Plaza de Santa Ana, 17, «Madrid» Sevilla, Echegaray, 21 y en la Peluquería de Moda, Prado, 7.—Lo que avisamos a los Sres. anunciantes para que lo comprueben

Para toda clase de anuncios y propagandas dirijanse a la Dirección

2, Conde de Romanones, 2

(Esquina a Concepción Jerónima)

Horario de trenes.

Compañía del Norte.	Salida de Madrid	Llegada a Madrid
Expreso Hendaya (vía Avila).....	21,30 22,30	7-9
Expreso Galicia (vía Avila).....	19,20	9,40
Rápido Hendaya (vía Avila).....	20	21
Sudexpreso Francia (vía Avila)....	22	9,15
Rápido Asturias-Santander.....	9	22,15
Correo Santander (vía Avila).....	19,30	8,15
Correo Galicia (vía Avila).....	19,45	7,45
Correo Hendaya (vía Avila).....	22,45	6
Mixto Madrid-Irún.....	6	19,40
Mixto Galicia (vía Segovia).....	10,25	14,50
Mensajerías Segovia.....	20	15,45
Tranvía Avila.....	7,45 17,10	21-20,45
Tranvía Segovia.....	8-18	11,10-20,25
Tranvía Escorial-Cercedilla.....	14,10	18
Tranvía Pozuelo.....	21	22
Tranvía Pozuelo.....	16,35	18,45
Tranvía Escorial (domingos).....	10,08	19,55 20,10
Tranvía Escorial.....	19,20	8,48
Madrid-Cáceres-Portugal.		
Ráp. Lisboa.....	23,28	8,26
Corr. Lisboa.....	20,25	9,05
Mix. Salamanca-Cáceres.....	8,45	19,50
Mix. Talavera.....	14	16

Sigue en la 4.ª plana.

Clemente y García

Liquidación forzosa por derribo de la finca.

Precios increíbles.

34, MAYOR, 34

TELEFONO 10.251



NO TIENE SUCURSALES

Madrid-Zaragoza Alicante

	Salida de Madrid	Llegada a Madrid
Exp. Barcelona.....	20,15	9
Exp. Alicante Valencia-Cartagena..	9	10,40
Exp. Andalucía.....	9,50	20,25
Expreso Sevilla.....	10,55	21,05
Expreso Zaragoza y Barcelona....	9,45	21,55
Expreso Málaga-Algeciras (alterno)	21,35	9,10
Correo-expreso Valencia.....	22,10	8
Exp. Andalucía-Cádiz (alterno)....	22,40	8,45
Correo-expreso Alicante.....	23	7,30
Correo-Expreso Aranjuez-Toledo..	9,10	20,25
Omnibus Zaragoza.....	19	10,25
Omnibus Zaragoza-Barcelona.....	7,20	19,55
Correo Zaragoza y Barcelona.....	21,40	8
Correo-expreso Cartagena.....	21,45	8,30
Expreso Badajoz, lunes miér. vier.	8,45	20,45
Id. regreso, martes, jueves, sáb....	8,45	20,45
Expreso Toledo (por Aranjuez) ..	9,10	20
Correo Andalucía.....	23,25	7
Omnibus Cuenca-Alicante-Valencia-Cartagena y Córdoba.....	7	11,20
Mensajerías Valencia-Alicante y Tarancón.....	11,10	18,45
Omnibus Toledo.....	7,45	14,35
Omnibus Sigüenza.....	13,30	14,15
Omnibus Guadalajara.....	10,10	17,35
— — — — —	17	17,35
— — — — —	20,35	8,45
Tranvía Getafe (Badajoz).....	6,20	7,45

Tarifas de Correos

PUNTO DE DESTINO	CARTAS		Tarifas postales		Sobres mandados y objetos asegurados		Derecho de certificación	
	Tipo de peso	Gr.	Sen-tillas	Cts.	Tiro de peso	Gr.	Francia	Cts.
Interior de las poblaciones, Península, Islas Baleares, Canarias, posesiones españolas del Norte de África y Andorra... Portugal, Gibraltar, Filipinas y América.	20	15	15	15	20	15	15	15
	25	25	15	15	25	25	25	25
	25	25	15	15	30	30	30	30
	20	30	15	15	30	30	30	30
Perando Poo, Annobon, Coris y demás posesiones del Golfo de Guinea.....	30	30(a)	15	15	30	30	30	30
	30	40	25	25	40	40	40	40
Oficinas españolas en Marruecos y Lángar.....								
Todos los demás países.....								

(a) Los primeros 20 gramos son 40 céntimos, y cada 20 gramos que exceda de los 20 primeros, 30 céntimos.—(b) Por excepción es de 6 céntimos solamente el importe del certificado para los impresos que contienen libros, sin que haya derecho a indemnización en caso de extravío.

HOTEL UNIVERSO Y CUATRO NACIONES

ZARAGOZA

RESTAURANT DE PRIMER ORDEN

Ascensor eléctrico - Calefacción a vapor - Agua corriente, fría y caliente - Habitaciones con baño - Autobús en las estaciones - Grandes salones para banquetes

LA CORUÑA MARTIN NAVAZO

Vinos - Restaurant - Cervezas - Licores de todas las marcas - Mariscos del día - Aperitivos y bocadillos - La peña más clásica.

4, ALCAALÁ 4

Fotografía Laurgraff

Montera, 42, planta baja

Sucursal en Preciados, 16, planta baja

Magníficas postales desde tres plas. kilómetros, pasaportes y carnets entregados en el acto

SE HACEN AMPLIACIONES

RELOJERIA

Manuel Alvarez

Compra - venta de relojes de todas clases, antiguos y modernos

6, CALLE DEL PRADO, 6. - TEL. 14226

Edificios públicos

Casas de Socorro

Buenavista, Cas'elló, 65. Teléf. 52 430.—Centro Navas de Tolosa, 10. Teléf. 10.025.—Congreso, Pinar, 8. Teléf. 10.048.—Chamberí, Eloy González, 15. Teléf. 30.271.—Hospicio, Augusto Figueroa, 45. Teléf. 16.189.—Hospital, Santa Isabel, 36. Teléfono 10.034.—Inclusa, Encarnación, 21. Teléfono 10 406.—Latina, Carrera de San Francisco, 8. Teléfono 10.022.—Palacio, Cristinos Martos, 3. Teléfono 30.073.—Universidad, San Bernardo, 68. Teléfono 15 32.

Juzgados Municipales.

Chamberí, Fuente Carral, 91.—Palacio, Tutor, 20.—Inclusa, Estudios, 3—Latina, Carrera de San Francisco, 8.—Hospicio, Barco, 26.—Buenavista, Belén, 2.—Centro, Santa Catalina, 1.—Congreso, Ledesma, 40 y 42.—Hospital, Magdalena, 22.—Universidad, Alberto Aguilera

Dirección General de Seguridad, Victor Hugo, número 10

Servicio de Incendios: Imperial, 19.

Servicio de Correos

Central de Correos (Plaza de Castelar)

ESTAFETAS URBANAS

Núm 1 Jorge Juan, 20 y 22. — 2 General Zabala, 14 (Prosperidad). — 3 Santa Engracia, 155 — 4 Florida, 7. — 5 Carrera de San Francisco, 17. — 6 General Orca, 8. — 7 Santa Isabel, (esquina a Brumen). — 8 Ronda Conde Duque, 11. — 9 Hermosilla, 89. — 10 Fuecarral, 138. — 11 Paseo de Extremadura, 25. — 12 Carretas, 10. — 13 Lozano, 14 (Guindalera). — 14 Montalbán, 1 (Central).

SERVICIO DE TRANVIAS

Sillas de recogida: Estación del Norte. — Atocha (puerta y glorietta) — Plaza de Castelar. — Puerta del Sol (frente a Gobernación y esquina a Carretas). — Nicolás María Rieiro (esquina a San Jerónimo). — Plaza de la Independencia. — Claudio Coello (esquina a Alcalá). — Red de San Luis. — Princesa (cruce con Marqués de U. quijo). — Plaza Mayor. — Cuatro Caminos y Ventas del Espíritu Santo. Horas: — de 8 a 12 y media mañana y de u a 8 y media tarde.

ESTACIÓN DEL NORTE

Horas de recogida. De las 16 a las 21.50.
Cartas. — Cinco minutos antes de la salida de los trenes.
Impresos. — Desde las 16 hasta las 18.
Certificados y Valores. — Correo de Galicia, hasta las 16.40. — Correo de Santander, 17. — Correo de Asturias, 18.40. — Exprés de Irún, 21.00. — Correo de Irún, 21.30. — Mixtos de Galicia, Asturias y Santander, 21.00.
Horas de recogida de las cartas. — Galicia, a las 15.40. — Asturias y Santander, 16.40. — Aragón y Cataluña, 17.05. — Tejo (Cáceres) y Extremadura, 17.35. — Alicante y Murcia, 17.55. — Valencia, 19.10. — Andalucía, 19.30. — Norte y extranjero, 21.00.
Cartas certificadas. — De 9 de la mañana a 12 de la noche. Para que saiban en los correos del día, precisa certificar dos horas antes de la salida de los trenes correos. En otro caso, utillicense las Estafetas de alcance de las estaciones del Norte y Mediodía. Para el extranjero de 9 a 5 y de 7 a 12 de la noche.
Valores declarados. — De 10 de la mañana a las 17.30, a excepción de Galicia, Asturias y Santander, a las 16.00. Aragón y Cataluña, a las 16.30. — Andalucía y Norte, a las 18. — Ceja: de 11 a 17. — Domingos, de 11 a 15.
Impresos certificados. — Por la calle de Montalbán, en el Pasaje, a la izquierda). — Líneas de Galicia, Asturias, Santander, Segovia y Salamanca, de 10 a 13.30. — Líneas de Aragón, Extremadura, Tejo, Mediterráneo y Cuenca, de 10 a 14.30. — Líneas de Andalucía, Norte, Almorox y Colmenar, de 10 a 15.30. — Estas horas son para el público que imponga de 1 a 3 certificados. Siendo más de 3, precisa relación por duplicado y sólo de 10 a 15.00, para el extranjero de 9 a 12.
Lista de Correos. — De 9 mañana a 6 tarde.

ESTACIÓN DEL MEDIODÍA

Horas de servicio: De las 16.30 a las 21.30.
Cartas. — Hasta diez minutos antes de la salida de los trenes.
Periódicos e impresos. — Cuenca hasta las 16.40. Aragón, hasta las 17.30. Demás líneas, hasta las 18.
Certificados y valores. — Cuenca, hasta las 16.40. — Aragón (exprés), 17.30. — Aragón (correo), 17.45. — Extremadura, 18.10. — Andalucía (exprés), 19.30. — Alicante y Cartagena, 19.45. — Andalucía (correo), 20.10. — Valencia (exprés), 20.45.

CASA "MERP"

ARREGLA STYLOGRAFICAS
 FCHEGARAY 7 - TELEFONO 10035 - MADRID

Tarifa para el servicio de Automóviles

Al servicio público, clasificados por su categoría de fuerza y distinguidos por franjas en los colores azul, naranja y verde:

FRANJA ENCARNADA Y VERDE	
Los 800 primeros metros.....	0,40 y 0,60
Por cada 200 metros más.....	0,10 y 0,20
Por cada hora que el coche esté parado en fracciones de 0,10 y 0,20.	4,00

Evitará Ud. los destrozos ocasionados en las pañales por los clavos y escarpas usando los tacos



Central: FERNANFLOR, 4. — Madrid.
 Depósito: ALCALA, 99. — Madrid.

PLANTAS Y FLORES NATURALES PEDRO LAPÉGUE

Proveedor de los principales Teatros y Hoteles
 Construcción de jardines, ramos, corbeilles y coronas
 Ventura de la Vega, 3 Teléfono, 12.237
 (Entrada por Carrera San Jerónimo) MADRID

El Rey de los Bocadillos

Únicos y famosísimos bocadillos
 — marca «EL COCINERO» —
 ¡MIL CLASES DISTINTAS!
 Pruébelos en cualquiera de sus despachos para la venta: Casa Chacón, Atocha, 110. Embajadores, 8. Casa Vega, Alcalá, 141; y Casa Díaz, Carretera de Aragón, 9 (Ventas del Espíritu Santo)
 EL REY DE LOS BOCADILLOS (Marca registrada)

FÁBRICA Y ALMACÉN

de pianos, órganos y armoniums
Ricardo Rodríguez
 VENTAS AL CONTADO Y A PLAZOS
 Despacho: Ventura de la Vega, 3.
 Talleres: Pizarro 19 (Palacio de Hoste)
 Teléfono 12.344

¡Viva Madrid! CERVEZAS LICORES

— EL RESTAURANT DE MODA —
 Café exprés superior. — Cazuclitas variadas diariamente
 El mejor vino de VALDEPEÑAS lo encontrará aquí.

7, Manuel Fernández y González, 7
 (ANTES VISITACION)

COMPREN
 LOS CELEBRES CALCETINES Y MEDIAS

MOLFORT'S

En los ALMACENES ASENSIO
 ATOCHA, 58 (Plaza de Antón Marfín)
 ATOCHA, 12.-ATOCHA, 34.-MONTERA, 24

ARMENGOL

Acreditada y antigua Lanería y Colchonera.
*Grandes existencias en lanas y telas adamascadas y listadas,
 para todas clases de colchones. Duvets, plumas, mira-
 guanos, borras, zaleas, etcétera etcetera.*

Barquillo, 30.-Tel. 34.272

FONTALBA

A las 6,30 y 10,30
 Una mujer desconocida

LARA

A las 6,30 y 10,30
 Para íf es el mundo

ROMEA

A las 6,30 Las Lloronas
 y 10,30 Por si las moscas

El mejor film sonoro
 Español impresionando
 hasta la fecha es

**Futbol,
 Amor y
 Toros**

INTERPRETADO
 por **Blanquita Rodríguez y
 Ricardo Núñez**

Brevemente en un popular
 CINE

Reina Victoria

Compañía Díaz Artigas.

A las 6,15 y 10,30

**EL PAJARO
 SIN ALAS**

GRAN METROPOLITANO

A las 6,30
 Bohemios y Los Guapos.
 A las 10,30 La Campana Rota

Centro
 No hay función

Infanta Isabel

A las 6,30
 10,30

Pégame, Luciano

ALBERTO

Pulseras de pedi-
 da especialidad.



Últimas
 creaciones

7, Carretas, 7



¡Un gran Ministerio!

CONSEJO

Presidente: Ezc. Sr. Antonio Cánovas del Castillo
 Subsecretario: D. Saturno Estéban Collantes.
 Ministerio de Estado: Sr. D. Manuel Silvela
 Subsecretario: D. Rafael Primo de Rivera, Ministro plenipotenciario primera clase.
 Ministerio de Gracia y Justicia; Excm. Sr. D. Federico Calderón Collantes, Subsecretario: D. Víctor Arnau.
 Ministerio de la Guerra: Sr. D. Francisco Ceballos y Vargas, Teniente general.
 Subsecretario: don Juan de Azcárraga y Arce, Jefe de campo.
 Ministerio de Marina: Sr. D. Juan Bautista Ancochea y Bobadilla: Contralmirante

**CHAMPAGNE
 "BENÉZE"**



3044

Para hoy 15 de
enero de 1930

15 de Julio de 1.877!

CONSEJEROS

Ministro de Hacienda: Exce-
lentísimo Sr. D. Manuel Oro-
rio, Marqués de Orovio.
Subsecretario: D. Fernando
de Gayón.

Ministro de la Gobernación:
Sr. D. Francisco Ro-
drigo y Robledo.
Subsecretario: D. Lope Gis-
bert.

Ministro de Fomento: Exce-
lentísimo Sr. D. Francisco de
Cajal, Marqués de Llanos, Conde
de Toreno.

Ministro de Ultramar: Ex-
celentísimo Sr. D. Cristóbal
Martín de Herrera.
Subsecretario: D. Francisco

EL MEJOR REGALO
SERÁ SIN DUDA, UN OBJETO DE LA
ANTIGUA CERAMICA
“NIVEIRO”
DE TALAVERA
UNICA SUCURSAL EN MADRID
CALLE DE RECOLETOS 2, DUP.
NO COMPRAR SIN VISITAR ESTA CASA!

Price

Empresa y Dirección M. Sanchez Rexach

A las 6 y

A las 10.30 Gran función de circo por la nueva Compañía y presentación de los cinturones inscritos hasta la fecha en la olimpiada de profesionales de Luchas Grecorromanas.

COMEDIA

A las 10,30 ¿Que da usted por el conde?

COMICO

A las 6,30 Seis pesetas
A las 10,30 el Cuatrigemino

JAI-ALAI

(Calle de Alfonso XI)

Hoy a las 4 de la tarde.

Primero, a pala, Zubeldia y Abá-solo contra Gallarta I y Ochoa.
Segundo, a pala, Azurmendi II y Perez contra Fernández y Quin-tana III.

TEATRO ESPAÑOL

A las 6,30

Las Mocedades del Cid

Fuencarral

A las 6,30 y 10,30 El Alma de la Copla

Marrin

A las 6,30 Arriba y abajo y los verderones A las 10,30 Arriba y Abajo y Cha-ca-cha.

Eslava

A las 6,30 Noche de verbena
A las 10,30 La Calesera

ZARZUELA

A las 6,30 y 10.15.

La Lola se va a los puertos.

ROYALTY

Todos los días, tarde y no-che, grandes funciones de películas.

“EL CISNE”.



Número, 44.708

FABRICA DE IMPERMEABLES

Impermeables de señora y caballero 35 pesetas.—Trinchera tres telas, 60 pesetas. Capitas para niños, desde 7,50 pesetas.

FELIX RIESCO

Plaza del Progreso, 3 - Madrid
TELEFONO 73.666

REG-DEMI-SEC.
EXTRA-SEC.

LÍNEAS DE TRANVIAS

- 1 Sol-Salamanca..... 0,15
- 2 Sol-Argnelles..... 0,15
- 3 Salamanca-Sol, 0,15.- Sol-Qudo. 0,10
- 4 Sol-Ventaa, 0,20.- Sol-Pardifias. 0,15
- 5 Servicio especial Plaza de Toros, Cda. de Nilos, 0,20.- Toros..... 0,50
- 6 Sol-Pardifias..... 0,15
- 7 Goya-Sol, 0,15.- Sol-Argnelles..... 0,15
- 8 Sol-Hipódromo..... 0,15
- 9 Bombilla-Sol, 0,20.- Sol-Hípmo. 0,15
- 10 Sol-Estación del Norte..... 0,20
- 11 Arguelles-Bilbao-Retiro..... 0,15
- 12 Arguelles (Rosales)..... 0,15
- 13 Anton Martín-Sol, 0,10.- Sol-Qdo 0,10
- 14 P. Vils-Sol, 0,25.- Sol-Qdo.- C. Cs. 0,10
- 15 P. Vallecás-Sol, 0,25.- Sol-Cham-berri-Olavide..... 0,10
- 16 Sol-Pico, 0,25.- Sol-A. Martín..... 0,10
- 17 C. Caminos-Sol, 0,10.- Sol-Pgs. 0,05
- 18 Obelisco-Sol, 0,10.- Sol-S. Fco. 0,10
- 19 C. Caminos.-P. Alonso Martínez 0,10
- 20 C. Caminos-Red de San Luis..... 0,10
- 21 Sol-Pozas (por Leganitos)..... 0,15
- 22 Pozas-Sol, 0,15.- Sol-Embajada. 0,15
- 23 Sol-Fuentevilla..... 0,10
- 24 P. Myr.-Orb. Bajo, 0,30.-C. Alto 0,10
- Sol-Especial P. de Toros, Cda. de Nilos, 0,30.- Cda. de Toros..... 0,50
- 25 Plaza Mayor-Leganés..... 0,50
- 26 Cibeles-Fuente de Toledo..... 0,15
- 27 Pozas-Sol, 0,15.- Sol-Dolencias..... 0,15
- 28 Red de San Luis-Prosperidad..... 0,10
- 29 Puente Vallecás-Anton Martín..... 0,20
- 30 Hipódromo-Chamartin la Rosa..... 0,15
- 31 Sol-Diego de Leon (por S.)..... 0,15
- 32 Santo Domingo-Pozas..... 0,15
- 33 Plaza Mayor-Fuente de Bilbao..... 0,10
- 34 C. Caminos-Glorieta de la Princesa..... 0,15
- 35 Cibeles-Goya (final)..... 0,15
- 36 Prosperidad-P. a A. Martínez..... 0,15
- 37 Prosperidad-P. a Cruz (p. V. R.)..... 0,15
- 38 Domingo-Pozas, 0,15.- Pozas-E. Agric. 0,10.- E. Agric..... 0,20
- 39 Puente de Hierro..... 0,15
- 40 Cibeles-Hipódromo..... 0,15
- 41 Cibeles-Plaza Manuel Becerra..... 0,15
- 42 Plaza Mayor-Fuentevilla..... 0,05
- 43 Plaza Mayor-Mataderos..... 0,05
- 44 Quvedo-Cibeles-P. Atocha..... 0,15
- 45 Glorieta Bilbao-Colón-Goya..... 0,15
- 46 Glorieta Ruiz Jiménez-G. Gzde. 0,15

Guía del forastero

Algunos museos que merecen visitarse,

- Arqueológico Nacional*, Serrano, 13: De diez a cuatro diario; festivos, de diez a una.
- Armería Real*: De diez a una, diario, una peseta; jueves, gratis, de dos a tres.
- Arte Moderno*, Paseo de Recoletos, 20: De ocho a una, diario, una peseta; jueves y domingos, gratis.
- Artillería*, Méndez Núñez: De ocho y media a doce y media, diario, 0,25 pesetas; martes y sábados, gratis.
- Caballerizas Reales*, Bailén, 8: De dos a cinco, diario, una a seis personas dos pesetas; lunes, gratis.
- Museo Romántico*, San Mateo, 13: De once a cuatro, entrada gratis.
- Nacional de Ciencias Naturales*, Castellana (Hipódromo): De nueve a doce, diario, y de nueve a doce y media, festivos.
- Nacional del Prado*, Paseo del Prado, 9: De diez a cuatro, diario, y de diez a dos, festivos; Domingos y jueves gratis,
- Naval*, P. Ministerios 7: De diez a una, diario.

LÍNEAS PRINCIPALES DE TURISMO

Madrid a Barcelona.—Expreso con butacas: Salida, 8,15 noche; llegada, 9,35 mañana. Expreso con restaurante y camas: Salida 9,30 no-

Los Gabrieles (ADRIAN QUIJANO)

El mejor y más clásico colmado de Madrid. Célebre y famoso en el mundo por sus vinos finos y su manzanilla inigualable. Concurrido día y noche por lo más selecto de la aristocracia y por todas las clases sociales.

RESTAURANT POR CUBIERTOS Y A LA CARTA

LOS GABRIELES

19, ECHEGARAY, 19

EL OZONOPINO RUY-RAM

Cumple con los preceptos de la higiene
ISIDORO RUIZ
CARRETAS, 37, PRAL.—MADRID

Depósito de Linoleum

ARTICULOS DE LIMPIEZA :: TUBOS DE GOMA
HULES DE MESAS Y PARA ENCERADOS

Francisco Serrano

Droguería y Perfumería :: Depósito de suelas y tacones de goma.

CONDE DE ROMANONES, II. - MADRID

Sastrería Galindo

CORTE REGIO
TRAJES ULTIMA MODA - GABANES
TRINCHERAS - GABARDINAS
(Se admiten géneros para su confección)
Concepción Jeronima, 8 - Teléfono 72746

Se hacen Plisados, Vainicas e incrustaciones mecanicas

LA CASA MAS ANTIGUA DE MADRID

SE HACEN TODA CLASE DE PLISADOS Y EN TODOS LOS ANCHOS. - ÚNICA CASA QUE TIENE SIEMPRE LAS ÚLTIMAS CREACIONES DE PARÍS.

ARTURO HUERTA
Fernando VI, 12, pral. Teléfono 33681

CONFITERIA, PASTELERIA, FIAMBRES

N I Z A

Especialidades y creaciones para el te y postres.

Se sirven LUNCHS

Argensola, 20 y Orellana, 16
Teléfono, 33253

che; llegada, 10,15 mañana. Expreso diurno con restaurante: Salida, 9,45 mañana; llegada, 11,15 noche.

Madrid a Hendaya.—Expreso con restaurante y camas: Salida, a las 10 noche; llegada, 10,10 mañana. Expreso con primera y tercera: Salida, 8,50 noche; llegada, 12 mañana.

Madrid a Sevilla.—Expreso con butacas y tercera: Salida, 9,35 noche; llegada, 10,55 mañana. Expreso con butaca, restaurante y camas: Salida, 10,40 noche; llegada, 9,25 mañana. Expreso diurno con restaurante: Salida, 9,50 mañana; llegada, 9 noche.

Madrid a el Escorial y Avila.—Rápido diurno a Hendaya, con butacas y segunda: Salida, 10 mañana; llegada a el Escorial, 11 mañana; a Avila 12,15 tarde. Regreso en el descendente: Salida de Avila, 6,47 tarde; de el Escorial, 8,6 tarde; llegada a Madrid, 9 noche.

(Hay trenes ómnibus de ida y venida en el mismo día y otro especial los domingos).

CARRETERAS

Carreteras en perfecto estado para el automovilismo.

Madrid-Sevilla (por Córdoba), 542 kilómetros
Madrid-Sevilla (por Extremadura), 545 kilómetros.

Madrid Irún (por Aranda), 488 kilómetros.
Madrid Irun (por Valladolid), 558 kilómetros.
Madrid-Barcelona, 628 kilómetros.
Madrid-Toledo, 70 kilómetros.
Madrid-Escorial, 49 kilómetros.

C. L. A. S. S. A.

LINEAS AEREAS SUBVENCIONADAS

SERVICIOS DIARIOS

Madrid-Sevilla, por 100 pts.

Madrid-Barcelona, por 125 pts.

SERVICIO ALTERNO

Madrid-Biarritz, por 125 pesetas.

En trimotores de seis toneladas

DESPACHOS

DE BILLETES:

Madrid:
Alcalá, 71
Teléfono 52.922

Sevilla:
Reina Mercedes, 1
Teléf. 21760

Barcelona:
Fontanella,
Teléf. 20780

Biarritz:
18, Av. de la Marne
Teléf. 1479

Casa Adoración

ULTIMAS NOVEDADES
DE PARIS

Sombreros
para
señoras
y
niñas

4, CALLE DEL PRADO, 4

TELEFONO 14226

¡¡UN MOMENTO!!



El mayor surtido en plumas estilográficas y lapiceros automáticos.

Palacio de la estilográfica

Viuda de Navarro

5, PRECIADOS, 5

Tome las señas de esta Casa, compre en ella una vez, y será la Papelería donde se surta siempre.



¡¡NO LO OLVIDE!!

PALACIO DE LA ESTILOGRAFICA

5, PRECIADOS, 5

Teléfono 10.197

MADRID



Esmaltes finos artísticos. Esmaltes traslucidos. Sortijas de indios patentadas. Condecoraciones civiles y militares. Escudos Heráldicos. Cartelas en oro y plata para homenajes.

ATOCHA. 5 MADRID

Teléfono, 17.525

Casa JACINTO

(Antiguo Castillo de Luna). Concepción Jerónima, 6 Servicio de restaurant. Platos populares todos los días. Especialidad en cazuelitas. Café exprés. Cervezas, mariscos y bocadillos. Vinos finos de Valdepeñas de la casa de Miguel López

6, Concepción Jerónima. 6

Peletería "LLANA"

*Avisa a su distinguida clientela
que ha inaugurado su nueva*

Casa en

Fuencarral, 46. === 2.º

TELEFONO
13451



Félix Toca
FÁBRICA DE BRONCES ARTÍSTICOS
LAMPARAS - CAMAS
MUEBLES Y HERRAJES
DESPECHO CENTRAL. NICOLÁS MARVERO, 876
TELEFONO - 154771
FÁBRICA P.º de los Acacias, 2 dupdo
Telefono - 15110 MADRID

KARDEX

FICHERO VISIBLE PERFECTO

LIPS

CAJAS DE CAUDALES

MUEBLES DE ACERO
PARA OFICINAS

ARCHIVADORES, MESAS,
ARMARIOS, ETC.

Rudy Meyer

Montera, 28
MADRID



Mi orgullo

es el aspirador de polvo

VAMPIRO

Con él puedo limpiar las alfombras, los muebles y tapices sin que quede una partícula de polvo.

Enceradoras eléctricas

- Hobby - Dandy - Victor - Express -

A. E. G. - Sección Santo

Paseo de Recoletos, 17

Teléfono 52098

**CONTRA EL FRIO,
HUMEDAD y ENFERME-
DADES**

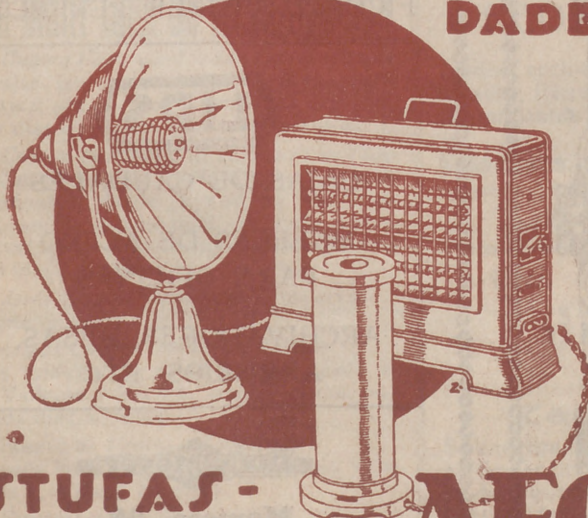

ESTUFAS - CALIENTAPIES AEG

En todos los buenos acreditados establecimientos de este ramo

:- y :-

A E G Ibérica de Electricidad

(S. A.)

DESPACHO PUBLICO

Prim, 20. Madrid

Horas: De 8 y 1/2 a 1 y de 3 y 1/2