

OCTAVO año de publicación no interrumpida.

El Espectáculo de Madrid

REVISTA DIARIA



GUIA DE LA CAPITAL
NOVELAS = PASATIEMPOS
CRÓNICAS DE TEATROS
=TOROS=

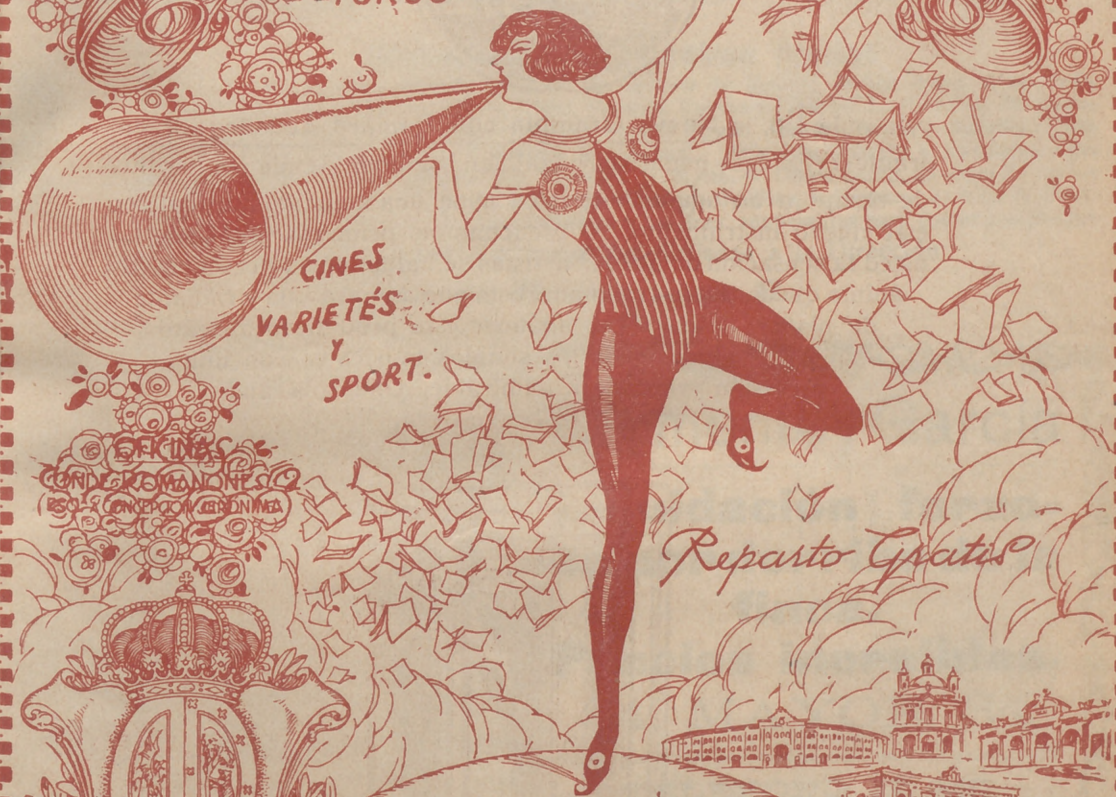

Reparto Gratis

- DIRECCIÓN -
2- CONDE DE ROMANONES, 2



UNIÓN MUSICAL ESPAÑOLA

Carrera de San Jerónimo, 30 (edificio propiedad) y Preciados, 5.
Autopianos, Piano, Armoniums, Instrumentos accesorios, Rollos
Diana, Música Española y Extranjera. AUTOPIANOS DE ALQUILER
Casa la más surtida y más barata de España.

Francisco Durán

Mes Bueno 1926

OCTAVO año de publicación no interrumpida.

Espectáculos de Madrid

REVISTA DIARIA



GUIA DE LA CAPITAL
NOVELAS = PASATIEMPOS
CRÓNICAS DE TEATROS
=TOROS=



CINES
VARIETÉS
Y
SPORT.

Reparto Gratis

- DIRECCIÓN -
2- CONDE DE ROMANONES, 2



UNIÓN MUSICAL ESPAÑOLA

Carrera de San Jerónimo, 30 (edificio propiedad) y Preciados, 5.
Autopianos; Piano, Armoniums, Instrumentos accesorias, Rollos
Diana. Música Española, Extranjera. AUTOPIANOS DE ALQUILER
Casa la más surtida y más barata de España.

Paradurías

Mes Enero 1926 SGCB2021

LA MARAVILLA DEL SIGLO



¿Ha oído Ud. la Nueva Gramola con Cámara Acústica «Reen-
frante»? En caso negativo, hágalo en seguida. Acuda sin pérdida
de tiempo a un agente nuestro y pida una audición musical con
este nuevo instrumento. Al escuchar las primeras notas sentirá
usted la sensación de que los artistas se hallan en su presencia. Su
ánimo quedará cautivado ante esta nueva maravilla y radiante
de placer, deseará Ud. adquirir este prodigioso aparato
que reproduce todos los sonidos musicales con una
precisión verdadera admirable. Una sola audi-
ción le convencerá.

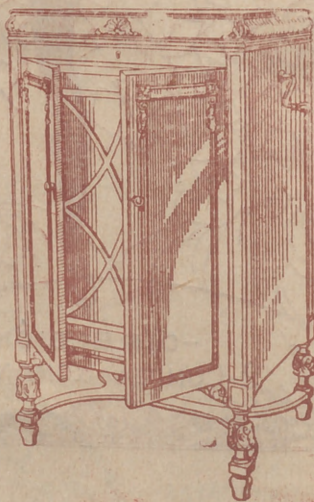

La Voz de su Amo

COMPañÍA DEL GRAMÓFONO, S. A. E.
Avenida Pí y Margall, 1. MADRID

Fábrica:
Urgel N.º 234
BARCELONA



Distribución de nuestras tiradas

Todos los días, de doce y media a dos en los Casinos de Madrid, Bellas Artes, Gran Peña, en los Hoteles Palace, París, Inglés, Reina Victoria, Regina y Príncipe de Asturias. De cuatro a cinco de la tarde, en los siguientes Cafés y de esta forma: *Martes, Jueves y Sábados*, Cafés Oriental, Lisboa, Puerto Rico, Universal y Colonial; *Miércoles, Viernes y Domingos*, Lion d'Or, Maison Dorée, Café-Bar La Montaña y Norte.— Diariamente se reparte en los Bares Villa-Rosa, Plaza de Santa Ana, 17, «Madrid» Sevilla», Echegaray, 21 y en la Peluquería de Moda, Prado, 7.—Lo que avisamos a los Sres. anunciantes para que lo compruebe

Para toda clase de anuncios y propagandas diríjense a la Dirección

2, Conde de Romanones, 2

(Esquina a Concepción Jerónima)



Horario de trenes.

Compañía del Norte.	Salida de Madrid	Llegada a Madrid
Expreso Hendaya (vía Avila).....	2130 2230	7-9
Expreso Galicia (vía Avila).....	19,20	9,40
Rápido Hendaya (vía Avila).....	20	21
Sudexpreso Francia (vía Avila)....	22	9,15
Rápido Asturias-Santander.....	9	22,15
Correo Santander (vía Avila).....	19,30	8,15
Correo Galicia (vía Avila).....	19,45	7,45
Correo Hendaya (vía Avila).....	22,45	6
Mixto Madrid-Irún.....	6	19,40
Mixto Galicia (vía Segovia).....	10,25	14 50
Mensajerías Segovia.....	20	15,45
Tranvía Avila.....	7,45 17,10	21-2045
Tranvía Segovia.....	8-18	11,10-20 25
Tranvía Escorial-Cercedilla.....	14,10	18
Tranvía Pozuelo.....	21	22
Tranvía Pozuelo.....	16,35	18,45
Tranvía Escorial (domingos).....	10 08	1955 2010
Tranvía Escorial.....	19,20	8,48
Madrid-Cáceres-Portugal.		
Ráp. Lisboa.....	23,28	8,20
Corr. Lisboa.....	20,25	9,05
Mix. Salamanca-Cáceres.....	8,45	19,50
Mix. Talavera.....	14	16

Sigue en la 4.ª plana.

Clemente y García

Liquidación forzosa por derribo de la finca.

Precios increíbles.

34, MAYOR, 34

TELEFONO 10.251



NO TIENE SUCURSALES

Madrid-Zaragoza Alicante	Salida de Madrid	Llegada a Madrid
Exp. Barcelona.....	20,15	9
Exp. Alicante Valencia-Cartagena.	9	10,40
Exp. Andalucía.....	9,50	20,25
Expreso Sevilla.....	10,55	21,05
Expreso Zaragoza y Barcelona....	9,45	21,55
Expreso Málaga-Algeciras (alterno)	21,35	9,10
Correo-expreso Valencia.....	22,10	8
Exp. Andalucía-Cádiz (alterno)....	22,40	8,45
Correo-expreso Alicante.....	23	7,30
Correo-Expreso Aranjuez-Toledo.	9,10	20,25
Omnibus Zaragoza.....	19	10,25
Omnibus Zaragoza-Barcelona.....	7,20	19,55
Correo Zaragoza y Barcelona.....	21,40	8
Correo-expreso Cartagena.....	21,45	8,30
Expreso Badajoz, lunes miér. vier.	8,45	20,45
Id. regreso, martes, jueves, sáb...	8,45	20,45
Expreso Toledo (por Aranjuez) ..	9,10	20
Correo Andalucía.....	23,25	7
Omnibus Cuenca-Alicante-Valencia-Cartagena y Córdoba.....	7	11,20
Mensajerías Valencia-Alicante y Tarancón.....	11,10	18,45
Omnibus Toledo.....	7,45	14,35
Omnibus Sigüenza.....	13,30	14,15
Omnibus Guadalajara.....	10,10	17,35
— — — — —	17	17,25
— — — — —	20,35	8,45
Tranvía Getafe (Badajoz).....	6,20	7,45

Tarifas de Correos

PUNTO DE DESTINO	CARTAS		Tarjetas postales		Sobres manuscritos y objetos asegurados		Derecho de certificado	
	Tipo de peso	Fr. - Gta. - Cts.	Sencillos	Gra. - Cts.	Tipo de peso	Fr. - Gta. - Cts.	Qual. - peso	Cts. - 30 (h)
Interior de las poblaciones.....	20	15	15	15	20	15	30	30 (h)
Península, Islas Baleares, Canarias, posesiones españolas del Norte de África y Andorra....	25	25	15	15	25	25	30	30 (h)
Portugal, Gibraltar, Filipinas y América.....	25	25	15	15	30	30	30	30
Pernambuco, Annobon, Coris y demás posesiones del Golfo de Guinea.....	20	30	15	15	20	30	30	30
Oficinas españolas en Marruecos y Tánger.....	30	20 (a)	15	15	30	20	40	40
Todos los demás países.....	30	40	25	25	30	30	40	40

(a) Los primeros 20 gramos son 40 céntimos, y cada 90 gramos que exceda de los 20 primeros, 20 céntimos.—(b) Por excepción es de 6 céntimos solamente el importe del certificado para los impresos que contienen libros, sin que haya derecho a indemnización en caso de extravío.

HOTEL UNIVERSO Y CUATRO NACIONES
ZARAGOZA
 RESTAURANT DE PRIMER ORDEN
 Ascensor eléctrico - Calefacción a vapor - Agua corriente, fría y caliente - Habitaciones con baño
 Autobús en las estaciones - Grandes salones para banquetes

LA CORUÑA
MARTIN NAVAZO
 Vinos - Restaurant - Cervezas - Licores de todas las marcas - Mariscos del día - Aperitivos y bocadillos - La peña más clásica.
 4, ALCALÁ 4

Fotografía Laurgraff
 Montera, 42, planta baja
 Sucursal en Preciados, 16, planta baja
 Magníficas postales desde tres ptas., kilométricos, pasaportes y carnets entregados en el acto.
 SE HACEN AMPLIACIONES

RELOJERIA
Manuel Alvarez
 Compra - venta de relojes de todas clases, antiguos y modernos
 6, CALLE DEL PRADO, 6. - TEL. 14226

Edificios públicos
 Casas de Socorro
 Buenavista, Castelló, 65, Teléf. 52.430.—Centro, Navas de Tolosa, 10, Teléf. 10.025.—Congreso, Fúcar, 8, Teléf. 10.048.—Chamberí, Eloy González, 15, Teléf. 30.271.—Hospicio, Augusto Figueroa, 45, Teléf. 16.189.—Hospital, Santa Isabel, 36, Teléfono 10.034.—Inclusa, Encomienda, 21, Teléfono 10.406.—Latina, Carrera de San Francisco, 8, Teléfono 10.022.—Palacio, Cristinos Martos, 3, Teléfono 30.073.—Universidad, San Bernardo, 68, Teléfono 15.832.

Juzgados Municipales.
 Chamberí, Fuencarral, 91.—Palacio, Tutor, 20.—Inclusa, Estudios, 3.—Latina, Carrera de San Francisco, 8.—Hospicio, Barco, 26.—Buenavista, Belén, 2.—Centro, Santa Catalina, 1.—Congreso, León, 40 y 42.—Hospital, Magdalena, 22.—Universidad, Alberto Aguilera.
 Dirección General de Seguridad, Víctor Hugo número 10.
 Servicio de Incendios: Imperial, 10.

Servicio de Correos

Central de Correos (Plaza de Castelar)

ESTAFETAS URBANAS

Núm 1 Jorge Juan, 20 y 22.—2 General Zabala, 14 (Prosperidad).—3 Santa Engracia, 15b.—4 Florida, 7.—5 Carrera de San Francisco, 17.—6 General Orea, 8.—7 Santa Isabel, (esquina a Brumen). 8 Ronda Conde Duque, 11.—9 Herminilla, 89.—10 Fuecarral, 133.—11 Paseo de Extremadura, 25. 12 Carretas, 10.—13 Lozano, 14 (Guindalera).—14 Montalbán, 1 (Central).

SERVICIO DE TRANVIAS

Sitios de recogida: Estación del Norte.—Atocha (puerta y glorieta)—Plaza de Castelar.—Puerta del Sol (frente a Gobernación y esquina a Carretas).—Nicolás María Riecro (esquina a San Jerónimo).—Plaza de la Independencia.—Claudio Coello (esquina a Alcalá).—Red de San Luis.—Princesa (cruce con Marqués de Liria).—Plaza Mayor.—Cuatro Caminos y Ventas del Espíritu Santo. Horas:—de 8 a 12 y media mañana y de 4 a 8 y media tarde.

ESTACIÓN DEL NORTE

Horas de recogida: De las 16 a las 21.50.
Cartas.—Cinco minutos antes de la salida de los trenes.
Impresos.—Desde las 16 hasta las 18.
Certificados y Valores.—Correo de Galicia, hasta las 16.40.—Correo de Santander, 17.—Correo de Asturias, 18.40. Expres de Irún, 21.00.—Correo de Irún, 21.50.—Mixtos de Galicia, Asturias y Santander, 21.00.
 Horas de recogida de las cartas. Galicia, a las 15.40. Asturias y Santander, 16.40.—Aragón y Cataluña, 17.05. Tajo (Cáceres) y Extremadura, 17.35.—Alicante y Murcia, 17.55.—Valencia, 19.10.—Andalucía, 19.50. Norte y Extranjero, 21.00.

Cartas certificadas.—De 9 de la mañana a 12 de la noche. Para que salgan en los correos del día, precisa certificarse dos horas antes de la salida de los trenes correos. En otro caso, utilícense las Estafetas de alcance de las estaciones del Norte y Mediodía. Para el extranjero de 9 a 5 y de 7 a 12 de la noche.

Valores declarados.—De 10 de la mañana a las 17.50, a excepción de Galicia, Asturias y Santander, a las 18.00. Aragón y Cataluña, a las 16.50.—Andalucía y Norte, a las 18. Caja: de 11 a 17.—Lyonigos, de 11 a 13.

Impresos certificados.—Por la calle de Montalbán, en el Paseo, a la izquierda).—Líneas de Galicia, Asturias, Santander, Segovia y Salamanca, de 10 a 13.50.—Líneas de Aragón, Extremadura, Tajo, Mediterráneo y Cuenca, de 10 a 14.50.—Líneas de Andalucía, Norte, Almorox y Colmenar, de 10 a 15.50. Estas horas son para el público que imponga de 1 a 3 certificados. Siendo más de 3, precisa relación por duplicado y sólo de 10 a 13.00, para el extranjero de 9 a 12.

Lista de Correos. De 9 mañana a 6 tarde.

ESTACIÓN DEL MEDIODÍA

Horas de servicio: De las 16.50 a las 21.50.
Cartas.—Hasta diez minutos antes de la salida de los trenes.

Periódicos e impresos.—Cuenca hasta las 16.40. Aragón, hasta las 17.50. Demás líneas, hasta las 18.

Certificados y valores.—Cuenca, hasta las 16.40. Aragón (expres), 17.20.—Aragón (correo), 17.45.—Extremadura, 18.10.—Andalucía (expres), 19.30.—Alicante y Cartagena, 19.45.—Andalucía (correo), 20.10.—Valencia (expres), 20.40.

CASA MERP
 ARREGLA STYLOGRAFICAS
 ECHEGARAY 7 - TELEFONO 10025 - MADRID

Tarifa para el servicio de Automóviles

Al servicio público, clasificados por su categoría de fuerza y distinguidos por franjas en los colores azul, naranja y verde:

FRANJA ENCARNADA Y VERDE

Los 800 primeros metros..... 0,40 y 0,60
 Por cada 200 metros más..... 0,10 y 0,20
 Por cada hora que el coche esté parado en fracciones de 0,10 y 0,20. 4,00

Evitará Ud. los destrozos ocasionados en las pañales por los clavos y esarpas usando los tacos



Central: FERNANFLOR, 4.—Madrid.
 Depósito: ALCALA, 99.—Madrid.

PLANTAS Y FLORES NATURALES PEDRO LAPÉGUE

Proveedor de los principales Teatros y Hoteles
 Construcción de jardines, ramos, corbeilles y coronas
 Ventura de la Vega, 3 Teléfono, 12.237
 (Entrada por Carrera San Jerónimo) MADRID

El Rey de los Bocadillos

Unicos y famosísimos bocadillos
 — marca «EL COCINERO» —
 ¡MIL CLASES DISTINTAS!

Pruébelos en cualquiera de sus despachos para la venta: Casa Chacón, Atocha, 110. Embajadores, 8. Casa Vega, Alcalá, 141; y Casa Díaz, Carretera de Aragón, 9 (Ventas del Espíritu Santo)

EL REY DE LOS BOGADILLOS (Marca registrada)

FÁBRICA Y ALMACÉN

de pianos, órganos y armoniums
Ricardo Rodríguez

VENTAS AL CONTADO Y A PLAZOS

Despacho: Ventura de la Vega, 3
 Talleres: Pizarro 19 (Palacio de Hostes)
 Teléfono 12.344

¡Viva Madrid! CERVEZAS LICORES

— EL RESTAURANT DE MODA —
 Café expres superior.—Ca-
 zuelitas variadas diariamente
 El mejor vino de VALDEPEÑAS lo encontrará aquí.
 7, Manuel Fernández y González, 7
 (ANTES VISITACION)

COMPREN LOS CELEBRES CALCETINES Y MEDIAS MOLFORT'S

En los ALMACENES ASENSIO
 ATOCHA, 58 (Plaza de Antón Marín)
 ATOCHA, 12.-ATOCHA, 34.-MONTERA, 24

ARMENGOL

Acreditada y antigua Lanería y Colchonería.
Grandes existencias en lanas y telas adamascadas y listadas,
para todas clases de colchones. Duvets, blumas, mira-
guanos, borras, zaleas, etcétera etcetera.

Barquillo, 30.-Tel. 34.272

FONTALBA

A las 6,30 y 10,30 La Lola se
va a los puertos

LARA

A las 6,30
y 10,30 Para tí es el mundo

INFANTA BEATRIZ

A las 6,30 Pequeñeces
A las 10 15 Volpone

Marín

A las 5 Los Verderones
A las 6 30 y 10,30
Arriba y Abajo y Cha-ca-cha.

REAL CINEMA

Todos los días tarde y no-
che grandes funciones de pe-
liculas.

Cine Sonoro

CALLAO

Todos los días, tarde y no-
che, grandes funciones de
películas.

Reina Victoria

Compañía Díaz Artigas.

A las 6 y 10,30

EL PAJARO SIN ALAS

GRAN METROPOLITANO

A las 4 Los Cadetes de la Reina y
El Guitarro
A las 6,30 10,30 La Parranda

Centro

A las 6,30 y 10,30 Los Marqueses de
Matute

Infanta Isabel

A las 6,30

y 10,30

Pégame, Luciano

ALBERTO

Pulseras de pedi-
da especialidad.



Ultimas
creaciones

7, Carretas, 7



¡Feliz Año

La dirección de PE
MADRID, desea lo
ciantes y públige
próspero. Año

¡Feli A

En Pascuas, compas

"LA C

Peligros, 3 :: PR

CHAMPAGNE
"BENÉZET"

ATRO



Para hoy 1 de
Enero de 1930

3.031

Año Nuevo

ESPECTACULOS DE
lectores, anun-
general un feliz y

Año Nuevo

as vinos y licores en

"PILLA"

BRID :: Tel. 15759

SEC-DEM-SEC.
DOUX-EXTRA-SEC.

EL MEJOR REGALO
SERÁ SIN DUDA, UN OBJETO DE LA
ANTIGUA CERAMICA

—: NIVEIRO :—

DE TALAVERA

UNICA SUCURSAL EN MADRID,
CALLE DE RECOLETOS 2, DUP.
(NO COMPRAR SIN VISITAR ESTA CASA)

Price

Empresa y Dirección M. Sanchez Rexach
El espectáculo de más atrac-
ción de Madrid.
A las 6 y

A las 10,30 Gran función de
circo por la nueva Compañía.
¡El mejor y más atrayente es-
pectáculo!

COMEDIA

A las 6 10,30 ¿Que da uste por el
conde?

COMICO

A las 4 Seis pesetas
A las 6,30 10,30 el Cuatrigemino

JAI-ALAI

(Calle de Alfonso XI)

Hoy a las 4 de la tarde.

Grandiosos partidos a pala y
a remonte por los mas afamados
ases de la pelota.

(Veasé carteles)

"EL CISNE"



Número, 44.708

FABRICA DE IMPERMEABLES

Impermeables de señora y caballero 35
pesetas.—Trinchera tres telas, 60 pesetas
Capitas para niños, desde 7,50 pesetas.

FELIX RIESCO

Plaza del Progreso, 3.- Madrid
TELÉFONO 73.666

TEATRO ESPAÑOL

A las 6 y 10 Cyrano de
Bergera.

Fuencarral

A las 4 6,30 y 10,30 El Alma
de la Copla

ZARZUELA

A la 4 6,30 y 10,30 El ex
traordinario espectáculo
Cosmopolis

Eslava

A las 4 El Barberillo de La-
vapiés y la gran Via
A las 6,30 y 10,30 Noche de
verbena

AVENIDA

Todos los días, tarde y no-
che, grandes funciones de
películas.

ROYALTY

Todos los días, tarde y no-
che, grandes funciones de
películas.

LINEAS DE TRANVIAS

1 Sol-Salamanca.....	0,15	Sol-Especial P. de Toros. Cda. de	0,50
2 Sol-Arguelles.....	0,15	Nilos. 0,30.- Cda. de Toros.....	0,50
3 Salamanca-Sol, 0,15.- Sol-Odo.	0,10	Plaza Mayor-Leganes.....	0,50
4 Sol-Ventias, 0,20.- Sol-Pardillas.	0,15	Cibeles-Puerta de Toledo.....	0,15
5 Sol-Pardillas.....	0,15	Pozas-Sol, 0,15.- Sol-Delicias.....	0,15
6 Sol-Arguelles.....	0,15	Red de San Luis-Prosperidad.....	0,20
7 Sol-Hipódromo.....	0,15	Puente Valdecas-Antón Martín.....	0,20
8 Bombilla-Sol, 0,20.- Sol-Horno.....	0,20	Hipódromo-Chamartín la Rosa.....	0,15
9 Sol-Estación del Norte.....	0,20	Sol-Diego de León (por S.).....	0,15
10 Arguelles-Bibao-Retiro.....	0,20	Santo Domingo-Estación Norte.....	0,15
11 Sol-Arguelles (Rosales).....	0,15	Santo Domingo-Pozas.....	0,15
12 Antón Martín-Sol, 0,10.- Sol-Odo	0,10	Plaza Mayor-Puerta del Angel.....	0,10
13 P. Vilis-Sol, 0,25.- Sol-Odo.- C. S.	0,10	C. Caminos-Glorieta de Bilbao.....	0,10
14 P. Valdecas-Sol, 0,25.- Sol-Cham-	0,10	C. Caminos-Puerta de la Princesa.....	0,15
15 ber-Olavide.....	0,10	Cibeles-Goya (final)..... V. R.....	0,15
16 Sol-Fico, 0,25.- Sol-A. Martín.....	0,10	Pozas-Piazza Cruz (P. V. R.).....	0,15
17 C. Caminos-Sol, 0,10.- Sol-Pgs.	0,05	Prosperidad-P. A. Martínez.....	0,15
18 Obelisco-Sol, 0,10.- Sol-S. Fco.	0,10	S. Domingo-Pozas, 0,15.- Pozas-	0,15
19 C. Caminos.- P. Alonso Martínez	0,10	E. Agric. A, 0,10.- E. Agric. -	0,20
20 C. Caminos-Red de San Luis.....	0,10	Cibeles-Hipódromo.....	0,15
21 Sol-Pozas (por Leganitos).....	0,15	Cibeles-Plaza Manuel Becerra.....	0,15
22 Pozas-Sol, 0,15.- Sol-Embajads.	0,15	Plaza Mayor-FuenteCilla.....	0,05
23 Sol-FuenteCilla.....	0,10	Plaza Mayor-Mataheros.....	0,20
24 P. Myr.-Crb. Bajó, 0,30.- C. Alto	0,10	Ouevedo-Cibeles-P. Atocha.....	0,15
		Glorieta Bilbao-Colón-Goya.....	0,15
		Glorieta Ruiz Jiménez-G. Gzde.	0,15

Los Gabrieles (ADRIAN QUIJANO)

El mejor y más clásico colmado de Madrid. Célebre y famoso ea el mundo por sus vinos finos y su manzanilla inigualable. Concurrido día y noche por lo más selecto de la aristocracia y por todas las clases sociales.

RESTAURANT POR CUBIERTOS Y A LA CARTA

LOS GABRIELES

49, ECHEGARAY, 49

EL OZONOPINO

RUY-RAM

Cumple con los preceptos de la higiene

ISIDORO RUIZ

CARRETAS, 37, PRAL.—MADRID

Depósito de Linoleum

ARTICULOS DE LIMPIEZA :: TUBOS DE GOMA
HULES DE MESAS Y PARA ENCRADOS

Francisco Serrano

Droguería y Perfumería :: Depósito de suelas y tacones de goma.

CONDE DE ROMANONES, II. - MADRID

Sastrería Galindo

CORTE REGIO

TRAJES ULTIMA MODA - GABANES

TRINCHERAS - GABARDINAS

(Se admiten géneros para su confección)

Concepción Jeronima, 8 - Teléfono 72746

Se hacen Plisados, Vainicas, e incrustaciones mecanicas

LA CASA MAS ANTIGUA DE MADRID

SE HACEN TODA CLASE DE PLISADOS Y EN TODOS LOS ANCHOS. - ÚNICA CASA QUE TIENE SIEMPRE LAS ÚLTIMAS CREACIONES DE PARÍS.

ARTURO HUERTA

Fernando VI, 12, pral. Teléfono 35681

CONFITERIA, PASTELERIA, FIAMBRES

|| N I Z A ||

Especialidades y creaciones para el te y postres.

Se sirven LUNCHS

Argensola, 20 y Orellana, 16

Teléfono, 33253

Guía del forastero

Algunos museos que merecen visitarse,

Arqueológico Nacional. Serrano, 13: De diez a cuatro diario; festivos, de diez a una.

Armería Real. De diez a una, diario, una peseta; jueves, gratis, de dos a tres.

Arie Moderno, Paseo de Recoletos, 20: De ocho a una, diario, una peseta; jueves y domingos, gratis.

Artillería, Méndez Núñez: De ocho y media a doce y media, diario, 0,25 pesetas; martes y sábados, gratis.

Caballerizas Reales, Bailén, 8: De dos a cinco, diario, una a seis personas dos pesetas; lunes, gratis.

Museo Romántico, San Mateo, 13: De once a cuatro, entrada gratis.

Nacional de Ciencias Naturales, Castellana (Hipódromo): De nueve a doce, diario, y de nueve a doce y media, festivos.

Nacional del Prado, Paseo del Prado, 9: De diez a cuatro, diario, y de diez o dos, festivos; Domingos y jueves gratis.

Naval, P. Ministerios 7: De diez a una, diario.

LINEAS PRINCIPALES DE TURISMO

Madrid a Barcelona.—Expreso con butacas: Salida, 8,15 noche; llegada, 9,35 mañana. Expreso con restaurante y camas: Salida 9,30 no-

che; llegada, 10,15 mañana. Expreso diurno con restaurante: Salida, 9,45 mañana; llegada, 11,15 noche.

Madrid a Hendaya.—Expreso con restaurante y camas: Salida, a las 10 noche; llegada, 10,10 mañana. Expreso con primera y tercera: Salida, 8,50 noche; llegada, 12 mañana.

Madrid a Sevilla.—Expreso con butacas y tercera: Salida, 9,55 noche; llegada, 10,55 mañana. Expreso con butaca, restaurante y camas: Salida, 10,40 noche; llegada, 9,25 mañana. Expreso diurno con restaurante: Salida, 9,50 mañana; llegada, 9 noche.

Madrid a el Escorial y Avila.—Rápido diurno a Hendaya, con butacas y segunda: Salida 10 mañana; llegada a el Escorial, 11 mañana; a Avila 12,15 tarde. Regreso en el descendente: Salida de Avila, 6,47 tarde; de el Escorial, 8,6 tarde; llegada a Madrid, 9 noche.

(Hay trenes ómnibus de ida / venida en el mismo día y otro especial los domi gos).

CARRETERAS

Carreteras en perfecto estado para el automovilismo.

Madrid-Sevilla (por Córdoba), 542 kilómetros
Madrid-Sevilla (por Extremadura), 545 kilómetros.

Madrid Irún (por Aranda), 488 kilómetros.
Madrid Irun (por Valladolid), 558 kilómetros.
Madrid-Barcelona, 628 kilómetros.
Madrid-Toledo, 70 kilómetros.
Madrid-Escorial, 49 kilómetros.

C. L. A. S. S. A.

LINEAS AEREAS SUBVENCIONADAS

SERVICIOS DIARIOS

Madrid-Sevilla, por 100 pts.

Madrid-Barcelona, por 125 pts.

SERVICIO ALTERNO

Madrid-Biarritz, por 125 pesetas.

En trimotores de seis toneladas

DESPACHOS

Madrid:

Sevilla:

DE BILLETES:

Alcalá, 71
Teléfono 52 922

Reina Mercedes, 1
Teléf. 21760

Barcelona:
Fontanella,
Teléf. 20780

Biarritz:
18, Av. de la Marne
Teléf. 1479

Casa Adoración

ULTIMAS NOVEDADES
DE PARIS

Sombreros
para
señoras
y
niñas

4, CALLE DEL PRADO, 4

TELEFONO 14226

¡¡UN MOMENTO!!

El mayor surtido en plumas estilográficas y lapiceros automáticos.

Palacio de la estilográfica

Viuda de Navarro

5, PRECIADOS, 5

Tome las señas de esta Casa, compre en ella una vez, y será la Papelería donde se surta siempre.



¡¡NO LO OLVIDE!!

PALACIO DE LA ESTILOGRAFICA

5, PRECIADOS, 5

Teléfono 10.197

MADRID



Esmaltes finos artísticos. Esmaltes traslucidos. Sortijas de indios patentadas. Condecoraciones civiles y militares. Escudos Heráldicos. Cartelas en oro y plata para homenajes.

ATOCHA. 5 MADRID

Teléfono, 17.525

Casa JACINTO

(Antiguo Castillo de Luna). Concepción Jerónima, 6
Servicio de restaurant. Platos populares todos los días. Especialidad en cazuelitas. Café exprés. Cervezas, mariscos y bocadillos. Vinos finos de Valdepeñas de la casa de Miguel López
6, Concepción Jerónima. 6

Peletería "LLANA"

*Avisa a su distinguida clientela
que ha inaugurado su nueva
Casa en*

Fuencarral, 46. = 2.º

TELEFONO
13451



Félix Toca
FÁBRICA DE BRONCES ARTÍSTICOS
LAMPARAS, CAJAS
MUEBLES Y HERRAJES

DES PACHO CENTRAL, NICOLÁS DE CERVERA 8 Y 5
TELEFONO - 15497.
FÁBRICA Paseo de las Acacias 2 duodº
Teléfono - 15410. MADRID

KARDEX

FICHERO VISIBLE PERFECTO

LIPS

CAJAS DE CAUDALES

MUEBLES DE ACERO
PARA OFICINAS

ARCHIVADORES, MESAS,
ARMARIOS, ETC.

Rudy Meyer

Montera, 28
MADRID

sbiqu:



Mi orgullo

es el aspirador de polvo

VAMPIRO

Con él puedo limpiar las alfombras, los muebles y tapices sin que quede una partícula de polvo.

Enceradoras eléctricas

- Hobby - Dandy - Victor - Express -

A. E. G. - Sección Santo

Paseo de Recoletos, 17

Teléfono 52098

CONTRA EL FRIO, HUMEDAD y ENFERME- DADES

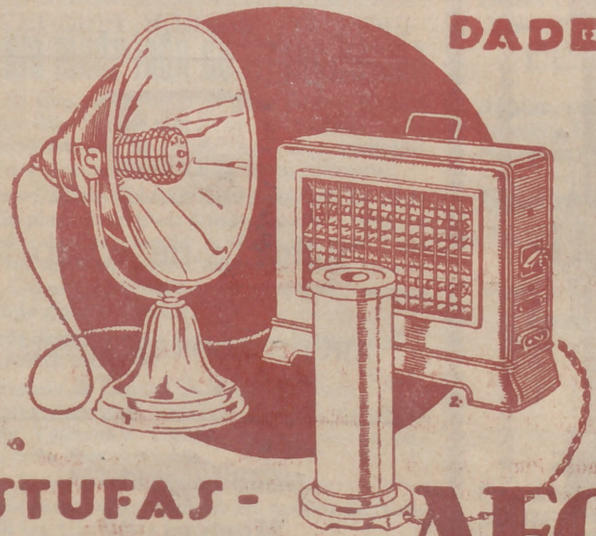

ESTUFAS - CALIENTAPIES AEG

En todos los buenos acreditados establecimientos del ramo

∴ y ∴

A E G Ibérica de Electricidad (S. A.)

DESPACHO PUBLICO

Prim, 20. Madrid

Horas: De 8 y 1/2 a 1 y de 3 y 1/2 a 7.