

EPTIMO año de publicación no interrumpida.

Espectáculos de Madrid

REVISTA DIARIA

GUIA DE LA CAPITAL
= NOVELAS = PASATIEMPOS
= CRÓNICAS DE TEATROS
= TOROS =

CINES
VARIETÉS
Y
SPORT.

Reparto Gratis

- DIRECCIÓN -
2-CONDE DE ROMANONES, 2

UNIÓN MUSICAL ESPAÑOLA

Carrera de San Jerónimo, 30 (edificio propiedad) y Preclados, 5.

Autopianos, Piano, Armoniums, Instrumentos accesorios, Rollos
Diana, Música Española y Extranjera. AUTOPIANOS DE ALQUILER

Case la más surtica y más barata de España.



París-Durán

LA MARAVILLA DEL SIGLO



¿Ha oído Ud. la Nueva Gramola con Cámara Acústica «Reentrante»? En caso negativo, hágalo en seguida. Acuda sin pérdida de tiempo a un agente nuestro y pida una audición musical con este nuevo instrumento. Al escuchar las primeras notas sentirá usted la sensación de que los artistas se hallan en su presencia. Su ánimo quedará cautivado ante esta nueva maravilla y radiante de placer, deseará Ud. adquirir este prodigioso aparato que reproduce todos los sonidos musicales con una precisión verdadera admirable. Una sola audición le convencerá.

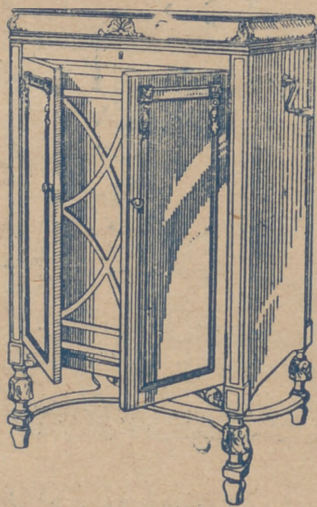

La Voz de su Amo

COMPañÍA DEL GRAMÓFONO, S. A. E.
Avenida P. y Margall, 1. — MADRID.

Fábrica:
Urgel N.º 284
BARCELONA

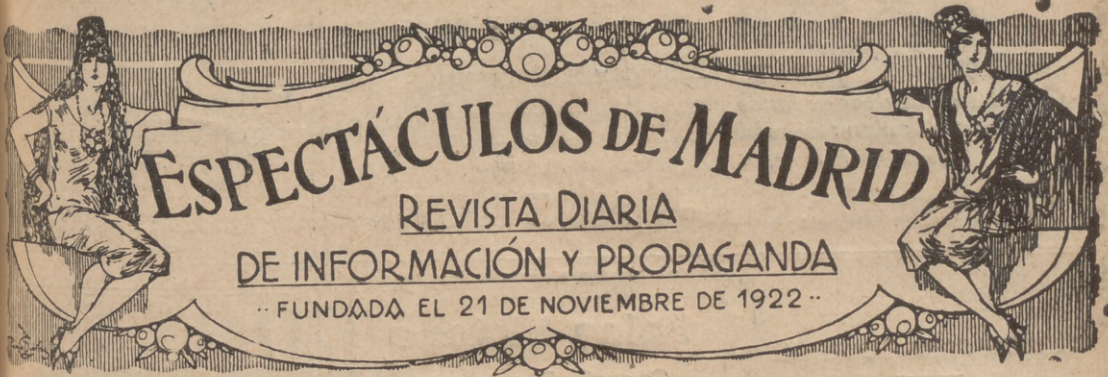

Distribución de nuestras tiradas

Todos los días, de doce y media a dos en los Casinos de Madrid, Bellas Artes, Gran Peña; en los Hoteles Palace, París, Inglés, Reina Victoria, Regina y Príncipe de Asturias. De cuatro a cinco de la tarde, en los siguientes Cafés y de esta forma: *Martes, Fieles y Sábados*, Cafés Oriental, Lisboa, Puerto Rico, Universal y Colonial; *Miércoles, Viernes y Domingos*, Lion d'Or Maison Dorée, Café-Bar La Montaña, Savoia y Norte.— Diariamente se reparte en los Bare, Villa-Rosa, Plaza de Santa Ana, 17, «Madrid» Sevilla, Echegaray, 21 y en la Peluquería de Moda, Prado, 7.—Lo que avisamos a los Sres. anunciantes para que lo compruebe

Para toda clase de anuncios y propagandas diríjanse a la Dirección

2, Conde de Romanones, 2

(Esquina a Concepción Jerónima)

Horario de trenes.

Compañía del Norte	Salida de Madrid	Llegada a Madrid
Expreso Hendaya (vía Avila).....	21,30 22,30	7-9
Expreso Galicia (vía Avila).....	19,20	9,40
Rápido Hendaya (vía Avila).....	20	21
Sudexpreso Francia (vía Avila)....	22	9,15
Rápido Asturias-Santander.....	9	22,15
Correo Santander (vía Avila).....	19,30	8,15
Correo Galicia (vía Avila).....	19,45	7,45
Correo Hendaya (vía Avila).....	22,45	6
Mixto Madrid-Irún.....	6	19,40
Mixto Galicia (vía Segovia).....	10,25	14,50
Mensajerías Segovia.....	20	15,45
Tranvía Avila.....	7,45 17,10	21-2045
Tranvía Segovia.....	8-18	11,10-20 25
Tranvía Escorial-Cercedilla.....	14,10	18
Tranvía Pozuelo.....	21	22
Tranvía Pozuelo.....	16,35	18,45
Tranvía Escorial (domingos).....	10 08	1955 2010
Tranvía Escorial.....	19,20	8,48
Madrid-Cáceres-Portugal.		
Ráp Lisboa.....	23,28	8,26
Corr. Lisboa.....	20,25	9,05
Mix. Salamanca-Cáceres.....	8,45	19,50
Mix. Talavera.....	14	16

Sigue en la 4.ª plana.

Clemente y García

Liquidación forzosa por derribo de la finca.

Precios increíbles.

34, MAYOR, 34

TELEFONO 10.251



NO TIENE SUCURSALES

Madrid-Zaragoza Alicante

Table with columns: Estación, Salida de Madrid, Llegada a Madrid. Includes routes like Exp. Barcelona, Exp. Alicante Valencia-Cartagena, Exp. Andalucía, Expreso Sevilla, Expreso Zaragoza y Barcelona, etc.

CONFITERIA, PASTELERIA, FIAMBRES

NIZA
Especialidades y creaciones para el te y postres.
Se sirven LUNCHS
Argensola, 20 y Orellana, 16
Teléfono. 33253

LA CORUÑA
MARTIN NAVAZO

Vinos - Restaurant - Cervezas - Licores de todas las marcas - Mariscos del día - Aperitivos y bocadillos - La peña más clásica.

4, ALCALÁ 4

Fotografía Laurgraff

Montera, 42, planta baja
Sucursal en Preciados, 16, planta baja
Magníficas postales desde tres ptas., kilométricos, pasaportes y carnets entregados en el acto.

SE HACEN AMPLIACIONES

Tarifa general de la Compañía del Metropolitano Alfonso XIII

Large fare table with columns for stations (Tetuán, Estrecho, Alvarado, C. Caminos, etc.) and fare amounts (e.g., 10, 10, 10, 10, 20, etc.)

Tarifas de Correos

PUNTO DE DESTINO	CARTAS		Tarjetas postales		Sobres manómetros y objetos asegurados		Derecho de certificado
	Tipo de peso	Fran- queo	Sen- cillas	Fran- queo	Tipo de peso	Fran- queo	Cual- quier peso
Interior de las poblaciones, Península, Islas Baleares, Canarias, posesiones españolas del Norte de África y Andorra... Portugal, Gibraltar, Filipinas y América..... Pernoado Poo, Annobon, Coris- co y demás posesiones del Gol- fo de Guinea Oficinas españolas en Marruecos y Tànger Todos los demás países.....	20	15	15	15	20	15	30 (h)
	25	25	15	25	25	25	30 (h)
	25	25	15	25	30	30	30
	30	30	15	30	30	30	30
	30	20 (a)	15	20	30	20	40
	30	40	25	40	40	40	40
	30	40	25	40	40	40	40
	30	40	25	40	40	40	40
	30	40	25	40	40	40	40
	30	40	25	40	40	40	40

Evitará Ud. los destrozos ocasionados en las paredes por los clavos y escarpías usando los tacos



Central: FERNANFLOR, 4.—Madrid.
Depósito: ALCALA, 99.—Madrid.

PLANTAS Y FLORES NATURALES

PEDRO LAPÉGUE

Proveedor de los principales Teatros y Hoteles
Construcción de jardines, ramos, corbeilles y coronas
Ventura de la Vega, 3 Teléfono, 12.237
(Entrada por Carrera San Jerónimo) MADRID

VILLA-ROSA

RESTAURANT

El mejor y más típico en su género y el preferido por la buena Sociedad.
SERVICIO PERMANENTE.—PLATO DEL DIA
SERVICIO A LA CARTA
Visite usted VILLA-ROSA
Plaza del Príncipe Alfonso, 17.—Tel.º 12.270

FÁBRICA Y ALMACÉN

de pianos, órganos y armoniums

Ricardo Rodríguez

VENTAS AL CONTADO Y A PLAZOS.

Despacho: Ventura de la Vega, 3
Talleres: Pizarro 19 (Palacio de Chesto)
Teléfono 12.344

Ministerios

Presidencia, Paseo de la Castellana, 3, Teléfono 30.165.—Estado, Plaza de la Provincia, 3, Teléfono 16.547.—Fomento, Paseo de Atocha, 1 y 3, Teléfono 10.062.—Gobernación, Puerta del Sol, 7 y Correo, 1, Teléf. 53.039.—Gracia y Justicia, San Bernardo, 47, Teléf. 14.888.—Guerra, Alcalá, 47; Prim, 10 y 12 y Barquillo 10, Teléf. 12.608.—Hacienda, Alcalá, 11 y Aduana, 10, Teléf. 11.397.—Instrucción Pública y Bellas Artes, Paseo de Atocha, 1 y 3, Teléf. 10.402.—Marina, Plaza de los Ministerios, 7 y Bailén, 5, Teléf. 13.296.—Trabajo, Comercio e Industria, Marqués de la Ensenada, 8.

Juzgados Municipales.

Chamberí, Fuencarral, 91.—Palacio, Tutor, 20.—Inclusa, Estudios, 3.—Latina, Carrera de San Francisco, 8.—Hospicio, Barco, 26.—Buenavista, Belén, 2.—Centro, Santa Catalina, 1.—Congreso, León, 40 y 42.—Hospital, Magdalena, 22.—Universidad, Madera, 11.

Dirección General de Seguridad, Víctor Hugo número 10.

Servicio de Incendios: Imperial, 10.

Madrid.—Sus hoteles y sus precios.

NOMBRES	PRECIO EN EPOCA NORMAL					Servidum- bre.
	Pensión completa por día habitación.		Comidas.		Baño.	
	Mín.	Máx.	Desayuno	Almuerzo		
Grand Hotel.....	20	32	2,50	7	2	16
Hotel Alfonso XIII.....	20	45	1,50	8	2	15
Hotel Americano.....	12,50	30	1,50	6	2	12,50
Hotel Central.....	10,50	15	1	5	2	10
Hotel Continental.....	10	15	1	6	2	10
Hotel Inglés, S. A.....	20	25	2	8	2	15
Hotel Oriente.....	12	25	1	6	2	10
Hotel Roma.....	25	32	2,50	8	1,50	15
Palace Hotel.....	42,50		2,50	10	10	20

ARMENGOL

Acreditada y antigua Lanería y Colchonería.
*Grandes existencias en lanas y telas adamascadas y listadas,
 para todas clases de colchones. Duvets, plumas, mira-
 guanos, borras, zaleas, etcétera etcetera.!*

Barquillo, 30.-Tel. 34.272

TRENES PARA TURISTAS

Estación del Norte.—Con restaurante: Rápido de Asturias y Santander, salida: a las 9; rápido de Hendaya, a las 10,5; rápido de Bilbao, a las 15.

Con camas y restaurantes: Galicia, a las 19,20; expreso de Asturias, a las 20,15; su-dexpreso de Ijuo de Hendaya a las 21,20.

Con camas (el segundo só-lo para Hendaya): Expreso de Handaya y Bilbao, a las 22; expreso de Hendaya a

Zarzuela

A las 6,45 y 10,45

TARARI...

Reina Victoria

Compañía Díaz Artigas.

A las 6,15

¡Atrévete Susana

A las 10,30

VIDAS CRUZADAS

TEATRO ESPAÑOL

A las 6,30 En Flandes se ha pue-
 sto el Sol.

A las 10,30 No hay función

COMEDIA

A las 10,30 Sixto Sexto

FONTALBA

A las 6,30 y 10,30

Salvadora

Martín

A las 6,30 RIS RAS y La melitona

A las 10,30 La Melitona Los verde-
 rones.

ALBERTO

Pulseras de pedi-
 da especialidad.



Ultimas
 creaciones

7, Carretas, 7

CHAMPAGNE
 "BEMÉZET"



BUENOS AIRES

A las dos horas todas las
 Duerme siete horas todas las
 Levántate en cuanto te despiere
 Trabaja desde que te levantes
 No comas con precipitación.
 No bebas más que lo que exij
 No hables más que cuando sea
 No digas más que la mitad de
 No escribas más de lo que po
 No hagas más que lo que pue
 No trates más que con person
 No difieras más de lo preciso
 No intentee más de lo que p

Infanta Isabel

6,30 El último Lor.

10,30

¡Pégame Luciano!

SEC-DEMI-SEC.
DOUX-EXTRA-SEC.

TACOL
Para hoy 16 de
Octubre de 1929

CONSEJOS

as todos los días.
as todas las noches.
te las piertes.
te le antes.
cipitación.
lo que exija tu sed.
e cuando sea necesario.
la mitad de lo que pienses.
e lo que podrías firmar.
lo que puedas referir después.
con personas honradas.
e lo preciso ningún negocio.
e lo que puedan tus fuerzas.

JAI-ALAI

(Calle de Alfonso XI)

A las 4,
Primero a pala, Azurmedi II y
Ochoa contra Zubeldia y Pérez.
Segundo, a remonte, Tacolo y
Errezábol contra Adúriz y Echániz.

EL MEJOR REGALO
SIN DUDA, UN OBJETO DE LA
ANTIGUA CERAMICA
NIVEIRO
DE TALAVERA
UNICA SUCURSAL EN MADRID
CALLE DE RECOLETOS 2. DUP.
¡¡NO COMPRAR SIN VISITAR ESTA CASA!

Price

Empresa y Dirección M. Sanchez Rexach.

A las 6, y 10,30
Grandiosa función de Circo con
Miss Okabe, AEROS, el rey de
la gracia, el borracho alambri-
ta y las bellas nadadoras.

Fuencarrál

A las 6, Doña Francisquita.
A las 10,30. Los sobrinos del capi-
tán Gran.

Teatro Cómico

A las 6,30 El sofá.
A las 10,30 Seis pesetas.

Centro

A las 10,30, El rey en Puerta

Eslava

A las 6,30 La manta Zamorana y La
mujer de su marido.
A las 10,30 La mujer de sumarido y
Cádiz.

Bilbao a las 22,30.

Estación del Mediodía.—
Con restaurante: Rápido de
Valencia, Alicante y Cartaje-
na, a las 9; rápido de Barcelo-
lona, a las 6,45; rápido de Se-
villa, Málaga, Cádiz. Alme-
ría (lunes, miércoles, viernes
y domingos) y a Granada,
(martes, jueves y sábados), a
las 9,50.

Con butacas, camas y res-
taurante: Expreso de Barce-
lona, a las 20,15.

Con camas y restaurantes:
Expreso de Barcelona, a las
12,30

Pavón

A las 4, 6,15 y 10,45

LA COPLA ANDALUZA

"EL CISNE"



Número, 44.708

FABRICA DE IMPERMEABLES

Impermeables de señora y caballero 35
pesetas.—Trinchera tres telas, 60 pesetas
Capitas para niños, desde 7,50 pesetas.

FELIX RIESCO

Plaza del Progreso, 3.- Madrid
TELÉFONO 73.666

TRANVIAS

Nilos, 0,30.—Cda. de Torres...	0,50
Plaza Mayor-Leganés...	0,50
Cibeles-Puerta de Toledo...	0,15
Pozas-Sol, 0,15.—Sol-Delicias...	0,15
Red de San Luis-Prosp.	0,20
Puente Vallecas-Antón Martín...	0,20
Hipódromo-Chamartín la Rosa...	0,15
Sol-Diego de León (por S.)...	0,15
Santo Domingo-Estación Norte...	0,15
Santo Domingo-Pozas...	0,10
Plaza Mayor-Puerta del Ángel...	0,10
C. Caminos-Glorieta de Bilbao...	0,10
Cibeles-Fuente de la Princesa...	0,15
Cibeles-Goya (fnal.)...	0,15
Pozas-Plaza S. Cruz (P. V. R.)...	0,15
Prosp. P. A. Martínez...	0,15
S. Domingo-Pozas, 0,15.—Pozas- E. Agric. a, 0,10.—E. Agric.- Puerta de Hierro...	0,20
Cibeles-Hipódromo...	0,15
Cibes.-Pías, 0,10.—Pías.-Vtas...	0,10
Cibeles-Plaza Manuel Becerra...	0,10
Prosp. Serrano...	0,10
Plaza Mayor-Fuente de la Princesa...	0,05
Plaza Mayor-Mataderos...	0,10
Oveido-Cibeles-P. Atocha...	0,15
Glorieta Bilbao-Colón-Goya...	0,15
Glorieta Ruiz Jiménez-G. Gzde...	0,15

LINEAS DE

Sol-Salamanca...	0,15
Sol-Arguñelles...	0,15
Salamanca-Sol, 0,15.—Sol-Qudo...	0,10
Sol-Ventas, 0,20.—Sol-Fardillas...	0,15
Servicio especial Plaza de Torres, Cda. de Nilos, 0,20.—Toros...	0,50
Sol-Fardillas...	0,15
Goya-Sol, 0,15.—Sol-Arguñelles...	0,15
Sol-Hipódromo...	0,15
Bombilla-Sol, 0,30.—Sol-Hmo...	0,15
Sol-Estación del Norte...	0,20
Arguñelles-Bilbao-Retiro...	0,15
Antón Martín-Sol, 0,10.—Sol-Qdo...	0,10
P. Vils.-Sol, 0,25.—Sol-Oveido...	0,10
P. Vallecas-Sol, 0,25.—Sol-Cham- bert-Olavide...	0,10
Sol-Fico, 0,25.—Sol-A. Martín...	0,10
C. Caminos-Sol, 0,10.—Sol-Pg...	0,05
Obelisco-Sol, 0,10.—Sol-S. Fco...	0,10
C. Caminos.-P. Alonso Martínez...	0,10
C. Caminos-Red de San Luis...	0,10
Sol-Pozas (por Leganitos)...	0,15
Sol-Fuente de la Princesa...	0,10
P. Myr.-Crb. Rajo, 0,20.—C. Alto...	0,10
Sol-Especial P. de Torres, Cda. de	0,10

Guía del forastero

Algunos museos que merecen visitarse

- Arqueológico Nacional**, Serrano, 13: De diez a cuatro diario; festivos, de diez a una.
- Armería Real**: De diez a una, diario, una peseta; jueves, gratis, de dos a tres.
- Arte Moderno**, Paseo de Recoletos, 20: De ocho a una, diario, una peseta; jueves y domingos, gratis.
- Artillería**, Méndez Núñez: De ocho y media a doce y media, diario, 0,25 pesetas; martes y sábados, gratis.
- Caballerías Reales**, Bailén, 8: De dos a cinco, diario, una a seis personas dos pesetas; lunes, gratis.
- Museo Romántico**, San Mateo, 13: De once a cuatro, entrada gratis.
- Nacional de Ciencias Naturales**, Castellana (Hipódromo): De nueve a doce, diario, y de nueve a doce y media, festivos.
- Nacional del Prado**, Paseo del Prado, 9: De diez a cuatro, diario, y de diez o dos, festivos; Domingos y jueves gratis.
- Naval**, P. Ministerios 7: De diez a una, diario.

LINEAS PRINCIPALES DE TURISMO

Madrid a Barcelona.—Expreso con butacas: Salida, 8,15 noche; llegada, 9,35 mañana. Expreso con restaurante y camas: Salida 9,30 no-



Esmaltes finos artísticos. Esmaltes traslucidos. Sorrijas de indios patentadas. Condecoraciones civiles y militares. Escudos Heráldicos. Cartelas en oro y plata para homenajes.

ATOCHA. 5 MADRID
Teléfono, 17.525

Relojería y platería
Bisutería fina
CARLOS PERLA

Objetos para regalos, Relojes s desde 7 pesetas.

4, Carretas, 4

Sastrería Galindo
CORTE REGIO

TRAJES ULTIMA MODA - GABANES
TRINCHERAS - GABARDINAS

(Se admiten géneros para su confección)

Concepción Jerónima, 8 - Teléfono 72746

Luis Feijóo



Teléfono, 74.918

TARIFA DE PRECIOS

Línea	0,05
» mínimum	1,50
Directo recuadrado	0,05
» mínimum	2,40
» siluetado	0,06
» mínimum	2,90
Tricolor de línea	0,15
» » mínimum hasta 100 cm.	19,90
» directo	0,55
» » mínimum hasta 100 cm.	55,00

Se hacen toda clase de trabajos en cinc, bronce y cobre. Dibujos artísticos y comerciales
GRANDES DESCUENTOS EN LAS FACTURAS MENSUALES

che; llegada, 10,15 mañana. Expreso diurno con restaurante: Salida, 9,45 mañana; llegada, 11,15 noche.

Madrid a Hendaya.—Expreso con restaurante y camas: Salida, a las 10 noche; llegada, 10,10 mañana. Expreso con primera y tercera: Salida, 8,30 noche; llegada, 12 mañana.

Madrid a Sevilla.—Expreso con butacas y tercera: Salida, 9,35 noche; llegada 10,55 mañana. Expreso con butaca, restaurante y camas: Salida, 10,40 noche; llegada, 9,25 mañana. Expreso diurno con restaurante: Salida, 9,50 mañana; llegada, 9 noche.

Madrid a el Escorial y Avila.—Rápido diurno a Hendaya, con butacas y segunda: Salida 10 mañana; llegada a el Escorial, 11 mañana; a Avila 12,15 tarde. Regreso en el descendente: Salida de Avila, 6,47 tarde; de el Escorial, 8,6 tarde; llegada a Madrid, 9 noche.

(Hay trenes ómnibus de ida y venida en el mismo día y otro especial los domingos).

CARRETERAS

Carreteras en perfecto estado para el automovilismo.

Madrid-Sevilla (por Córdoba), 542 kilómetros
Madrid-Sevilla (por Extremadura), 545 kilómetros.

Madrid Irún (por Aranda), 488 kilómetros.
Madrid Irun (por Valladolid), 558 kilómetros.
Madrid-Barcelona, 628 kilómetros.
Madrid-Toledo, 70 kilómetros.
Madrid-Escorial, 49 kilómetros.

Tarifa para el servicio de Automóviles

Al servicio público, clasificados por su categoría de fuerza y distinguidos por franjas en los colores azul, naranja y verde:

FRANJA NARANJA	
Los 800 primeros metros.....	0,60
Por cada 200 metros más.....	0,10 y 0,20
Por cada hora que el coche esté parado en fracciones de 0,10 y 0,20.	4,00
FRANJA VERDE	
Los 800 primeros metros.....	0,40
Por cada 200 metros más.....	0,10
Por cada hora que el coche esté parado en fracciones de 0,10	3,00

PAPELERIA DE MODA



El mayor surtido en plumas estilográficas y lapiceros automáticos
Casa especializada en artículos para regalo
VIUDA DE M. DE NAVARRO
Preciados 5 11 MADRID 11 Tel. 10.197

¡Un momentoll!

Tome las señas de esta Casa, còmpre en ella una vez, y será la Papeleria donde se surta siempre.

¡No lo olvide!!

Palacio de la estilográfica

5, PRECIADOS, 5
MADRID



Casa Adoración

ULTIMAS NOVEDADES DE PARIS

Sombreros para señoras y niñas.

4, CALLE DEL PRADO, 4
TELEFONO 14226

PAVÓN
CAFE BAR

EL MEJOR CAFÉ
SERVICIO ESMERADO

-: Precios corrientes :-

C. L. A. S. S. A. (LINEAS AEREAS SUBVENCIONADAS)

SERVICIOS DIARIOS

Madrid-Sevilla, por 100 pts. Madrid-Barcelona, por 125 pts.

SERVICIO ALTERNO

Madrid-Biarritz, por 125 pesetas.

En trimotores de seis toneladas

DESPACHOS DE BILLETES:

Madrid: Alcalá, 7
Teléfono 52.922

Sevilla: Reina Mercedes, 1
Teléf. 21760

Barcelona: Fontanella,
Teléf. 20780

Biarritz: 18, Av. de la Marne
Teléf. 1479

Servicio de Correos

Central de Correos (Plaza de Castelar)

ESTAFETAS URBANAS

Núm 1 Jorge Juan, 20 y 22.—2 General Zabala, 14 (Prosperidad).—3 Santa Engracia, 155.—4 Florida, 7.—5 Carrera de San Francisco, 17.—6 General Orzá, 8.—7 Santa Isabel, (esquina a Brumen).—8 Ronda Conde Dnque, 11.—9 Hermosilla, 89.—10 Fuecarral, 138.—11 Paseo de Extremadura, 25. 12 Carretas, 10.—13 Lozano, 14 (Guindalera)—14 Montalbán, 1 (Central).

SERVICIO DE TRANVIAS

Sitios de recogida: Estación del Norte.—Atocha (puerta y glorieta)—Plaza de Castelar.—Puerta del Sol (frente a Gobernación y esquina a Carretas).—Nicolás María Riecro (esquina a San Jerónimo).—Plaza de la Independencia.—Claudio Coello (esquina a Alcalá).—Red de San Luis.—Princesa (cruce con Marqués de Urquijo).—Plaza Mayor.—Cuatro Caminos y Ventas del Espíritu Santo. Horas:—de 8 a 12 y media mañana y de 8 y media tarde.

ESTACIÓN DEL NORTE

Horas de recogida: De las 16 a las 21 50
 Cartas.—Cinco minutos antes de la salida de los trenes.
 Impresos.—Desde las 16 hasta las 18

Certificados y Valores.—Correo de Galicia, hasta las 16,40.—Correo de Santander, 17.—Correo de Asturias, 18,40 Exprés de Irún, 21,00.—Correo de Irún, 21,30.—Mixtos de Galicia, Asturias y Santander, 21,00.

Horas de recogida de las cartas.—Galicia, a las 15,40. Asturias y Santander, 16,40.— Aragón y Cataluña, 17,05.—Tajo (Cáceres) y Extremadura, 17,55.—Alicante y Murcia, 17,55.—Valencia, 19,10.—Andalucía, 19,30.—Norte y Extranjero, 21,00.

Cartas certificadas.—De 9 de la mañana a 12 de la noche. Para que salgan en los correos del día, precisa certificarse dos horas antes de la salida de los trenes correos. En otro caso, utilícese las Estafetas de alcance de las estaciones del Norte y Mediodía. Para el extranjero de 9 a 5 y de 7 a 12 de la noche.

Valores declarados.—De 10 de la mañana a las 17,30, a excepción de Galicia, Asturias y Santander, a las 15,00. Aragón y Cataluña, a las 16,30.—Andalucía y Norte, a las 18.

Caja: de 11 a 17.—Domingos, de 11 a 15.

Impresos certificados.—(Por la calle de Montalbán, en el Pasaje, a la izquierda).—Líneas de Gallia, Asturias, Santander, Segovia y Salamanca, de 10 a 15,50.—Líneas de Aragón, Extremadura, Tajo, Mediterráneo y Cuenca, de 10 a 14,50.—Líneas de Andalucía, Norte, Almorox y Colmenar, de 10 a 15,50. Estas horas son para el público que imponga de 1 a 3 certificados. Siendo más de 3, precisa relación por duplicado y sólo de 10 a 15,00, para el extranjero de 9 a 12.

Lista de Correos: De 9 mañana a 6 tarde.

ESTACIÓN DEL MEDIODÍA

Horas de servicio: De las 16,30 a las 21,30.

Cartas.—Hasta diez minutos antes de la salida de los trenes

Periódicos e impresos.—Cuenca hasta las 16,40. Aragón, hasta las 17,30. Demás líneas, hasta las 18.

Certificados y valores.—Cuenca, hasta las 16,40.—Aragón (exprés), 17,30.—Aragón (correo), 17,45.—Extremadura, 18,10.—Andalucía (exprés), 19,30. Alicante y Cartagena, 19,45.—Andalucía correo, 20,10.—Valencia (exprés), 20,45.

Embajadas y Consulados

Alemania, Castellana, 4; Consulado, id.—Argentina, Zurbano, 21; Consulado, Almagro, 40.—Austria, Alcalá, 16 (Consulado).—Bélgica, Padilla, 23; Consulado, Paseo Recoletos, 21.—Brasil, Castellana, ; Consulado, Avenida de Pi y Margall, 5.—Colombia, Fortuny, 23; Consulado; Núñez de Balboa, 8.—Cuba, Alfonso XII, 23 (moderno); Conde Aranda, 16.—Chile, Alfonso XI, 5; Consulado, San Yedro, 1.—Checoslovaquia, Orfila, 5 (Consulado).—Dinamarca, Serrano, 46; Consulado, Bárbara de Braganza, 14.—Ecuador, Colmenares, 8 (Consulado).—Estados Unidos de América, Castellana, 32; Consulado, Avenida Conde Peñalver, 16.—El Salvador, Marqués del Riscal, 10; Consulado, Serrano, 17.—Francia, Villarar, 2; Consulado, Villarar, 11.

Guatemala, Almagro, 50 (Consulado).—Honduras, Guillermo Rolland, 1 (Consulado).—Inglaterra, Fernando el Santo, 16; Consulado, Alcalá Galiano, 5.—Italia, Mayor, 90; Consulado, Almodena, 2.—Japón, Alcalá, 103.—Méjico; Marqués de Villamagna, 4; Consulado, Lista, 25.—Mónaco, Manuel Longoria, 4 (Consulado)—Noruega, General Martínez Campos, 33; Consulado, Castelló, 42.—Países Bajos: Fernando VI, 27; Consulado, Almagro, 50.—Panamá, F. González, 17; Consulado, id.—Perú, Lealtad, 4; Consulado, Carmen, 38.—Portugal, Almagro, 50; Consulado, Plaza de la Encarnación, 3. Republicana Dominicana, Serrano, 5 (Consulado). Rumanía, Barquillo, 6 (Consulado).—Rusia, Princesa, 8.—Suecia, Zurbano, 25; Consulado, Villanueva, 18.—Suiza, Sagasta, 25; Consulado, id.—Turquía, Santa Engracia, 5 (Consulado).—Uruguay, Caballero de Gracia, 14; Consulado, Conde Xiqueña, 2.—Venezuela, Olózaga, 4; Consulado, Alcalá, 114.

RELOJERIA

MANUEL ALVAREZ

Compra y venta de relojes de todas clases, antiguos y modernos.

6, CALLE DEL PRADO, 6.—Teléf. 14226

EL MESÓN DEL SEGOVIANO

CAVA BAJA, 41 y 28. — Teléfono, 72952

El sitio más popular de la Corte, donde pueden admirar los famosos frescos del pintor

Arturo Ortiz Aguacil

No deje de visitar este famoso MESÓN

GRAN FERRETERIA - MATERIAL ELECTRICO

Especialidad en artículos para Colegios y Comunidades

PEDRO ORCASITAS

SUCESOR DE PEÑA

Agujas, cuchillos, tijeras, navajas de afeitar y de bolsillo, Efectos de pescar. Batería de cocina. Herramientas para zapateros y guarnicioneros.

Cubiertos.

Esparteros, 10 MADRID Teléfono 13346

La Regional

Vinos finos de mesa. :-: Servicio a domicilio

Gran vino "El Padre Eterno"

y blanco "LA PALMA"

1, Los Madrazos, 1

Teléfono 18568

Zacarías Madrid

Se encarga de hacer toda clase de Seguros y en particular de «La Equitativa de Madrid», empresa de seguros contra enfermedades y entierros, también facilita terrenos en el extrarradio desde

10 pesetas al mes.—Para informes:

48, Mesón de Paredes, 48

PROXIMA INAUGURACION

DE LA

Peletería "BLANA"

EN

Fuencarral, 46.==2.º

TELEFONO
13451



Félix Toca
FÁBRICA DE BRONCES ARTÍSTICOS
LAMPARAS - CAMAS
MUEBLES Y HERRAJES
DESPACHO CENTRAL, NICOLAS MARVERO 876
TELEFONO 15110
FÁBRICA PRINCIPAL de los Acaudalados 2 duodº
Telefono -15110 MADRID

KARDEX

FICHERO VISIBLE PERFECTO

LIPS

CAJAS DE CAUDALES

MUEBLES DE ACERO
PARA OFICINAS

ARCHIVADORES, MESAS,
ARMARIOS, ETC.

Rudy Meyer

Montera, 28
MADRID

APARATOS DE LIMPIEZA

PARA LA CASA



Énceradora

HIGIENE - ELEGANCIA
Y ECONOMIA



Pida usted demostraciones gratuitas

— al —

Teléfono 52.098

— y —

A E G Ibérica de Electricidad (S. A.)



CONTRA EL FRIO, HUMEDAD, ENFERME- DADES

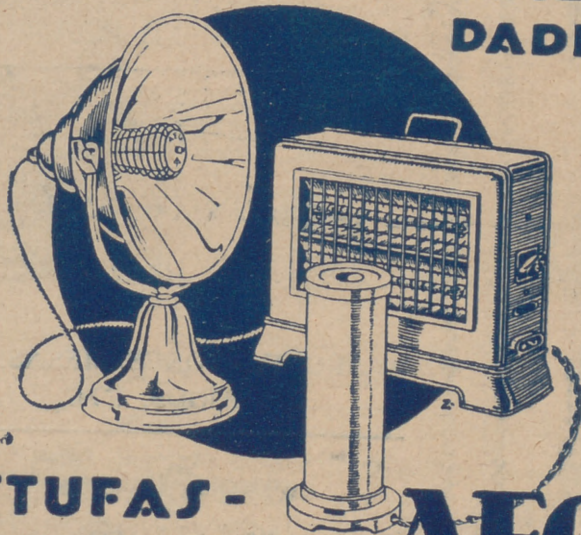

ESTUFAS - CALIENTAPIES **AEG**

En todos los buenos acreditados establecimientos del ramo

— y —

A E G Ibérica de Electricidad (S. A.)



DESPACHO PUBLICO

Prim, 20. Madrid

Horas: De 8 y 1/2 a 1 y de 3 y 1/2 a 7.