

Espectáculos de Madrid

REVISTA DIARIA

GUIA DE LA CAPITAL
= NOVELAS = PASATIEMPOS
CRÓNICAS DE TEATROS
= TOROS =



CINES
VARIETÉS
Y
SPORT.

SECINAS
CONDE ROMANONES, 2
ESCALA CONDE ROMANONES, 2

Reparto Gratis



- DIRECCIÓN -
2- CONDE DE ROMANONES, 2



UNIÓN MUSICAL ESPAÑOLA

Carrera de San Jerónimo, 30 (edificio propiedad) y Preciados, 5.

Autopianos, Piano, Armoniums, Instrumentos accesorios, Rollos
Diana, Música Española y Extranjera. AUTOPIANOS DE ALQUILER

Casa lo más surtica y más barata de España.



Perez Durán

LA MARAVILLA DEL SIGLO



¿Ha oído Ud. la Nueva Gramola con Cámara Acústica «Reenfrante»? En caso negativo, hágalo en seguida. Acuda sin pérdida de tiempo a un agente nuestro y pida una audición musical con este nuevo instrumento. Al escuchar las primeras notas sentirá usted la sensación de que los artistas se hallan en su presencia. Su ánimo quedará cautivado ante esta nueva maravilla y radiante de placer, deseará Ud. adquirir este prodigioso aparato que reproduce todos los sonidos musicales con una precisión verdadera admirable. Una sola audición le convencerá.

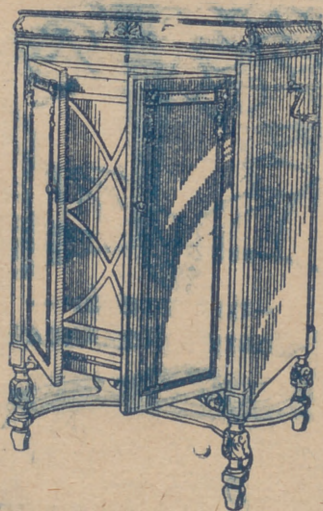

La Voz de su Amo

COMPAÑÍA DEL GRAMÓFONO, S. A. E.
Avenida Pí y Margall, 1. - MADRID

Fábrica:
Urgel N.º 234
BARCELONA

SGCB2021



Distribución de nuestras tiradas

Todos los días, de doce y media a dos en los Casinos de Madrid, Bellas Artes, Gran Peña, en los Hoteles Palace, París, Inglés, Reina Victoria, Regina y Príncipe de Asturias. De cuatro a cinco de la tarde, en los siguientes Cafés y de esta forma: *Martes, Fieles y Sábados*, Cafés Oriental, Lisboa, Puerto Rico, Universal y Colonial; *Miercoles, Viernes y Domingos*, Lion d'Or, Maison Dorée, Café Bar La Montaña, Savoia y Norte. Diariamente se reparte en los Bares: Villa-Rosa, Plaza de Santa Ana, 17, «Madrid» Sevilla, Echegaray, 21 y en la Peluquería de Moda, Prado, 7—Lo que avisamos a los Sres. anunciantes para que lo compruebe

Para toda clase de anuncios y propagandas diríjense a la Dirección

2, Conde de Romanones, 2

(Esquina a Concepción Jerónima)

Horario de trenes.

Compañía del Norte	Salida de Madrid	Llegada a Madrid
Expreso Hendaya (vía Avila).....	2130 2230	7-9
Expreso Galicia (vía Avila).....	19,20	9.40
Rápido Hendaya (vía Avila).....	20	21
Sudexpreso Francia (vía Avila)...	22	9.15
Rápido Asturias-Santander.....	9	22.15
Correo Santander (vía Avila).....	19,30	8.15
Correo Galicia (vía Avila).....	19.45	7.45
Correo Hendaya (vía Avila).....	22,45	6
Mixto Madrid-Irún.....	6	19.40
Mixto Galicia (vía Segovia).....	10,25	14.50
Mensajerías Segovia.....	20	15.45
Tranvía Avila.....	7,45 17,10	21-2045
Tranvía Segovia.....	8-18	11,10-20 25
Tranvía Escorial-Cercedilla.....	14,10	18
Tranvía Pozuelo.....	21	22
Tranvía Pozuelo.....	16,35	18,45
Tranvía Escorial (domingos).....	10 08	1955 2010
Tranvía Escorial.....	19,20	8,48
Madrid-Cáceres-Portugal.		
Ráp. Lisboa.....	23,28	8,26
Corr. Lisboa.....	20,25	9,05
Mix. Salamanca-Cáceres.....	8,45	19,50
Mix. Talavera.....	14	16

Sigue en la 4.ª plana.

Clemente y García

Liquidación forzosa por derribo de la finca.

Precios increíbles.

34, MAYOR, 34

TELEFONO 10.251



NO TIENE SUCURSALES

Madrid-Zaragoza Alicante

	Salida de Madrid	Llegada a Madrid
Exp. Barcelona..	20,15	9
Exp. Alicante Valencia-Cartagena.	9	10,40
Exp. Andalucía.....	9,50	20,25
Expreso Sevilla.....	10,55	21,05
Expreso Zaragoza y Barcelona...	9,45	21,55
Expreso Málaga-Algeciras (alterno)	21,35	9,10
Correo-expreso Valencia.....	22,10	8
Exp. Andalucía-Cádiz (alterno)....	22,40	8,45
Correo-expreso Alicante.....	23	7,30
Correo-Expreso Aranjuez-Toledo.	9,10	20,25
Omnibus Zaragoza.....	19	10,25
Omnibus Zaragoza-Barcelona.....	7,20	19,55
Correo Zaragoza y Barcelona.....	21,40	8
Correo-expreso Cartagena.....	21,45	8,30
Expreso Badajoz, lunes miér. vier.	8,45	20,45
Id. regreso, martes, jueves, sáb...	8,45	20,45
Expreso Toledo (por Aranjuez) ..	9,10	20
Correo Andalucía.....	23,25	7
Omnibus Cuenca-Alicante-Valencia-Cartagena y Córdoba.....	7	11,20
Mensajerías Valencia-Alicante y Tarancón.....	11,10	18,45
Omnibus Toledo.....	7,45	14,35
Omnibus Sigüenza.....	13,30	14,15
Omnibus Guadalajara.....	10,10	17,35
— —	17	17, 5
— —	20,35	8,45
Tranvía Getafe (Badajoz).....	6,20	7,45

CONFITERIA, PASTELERIA, FIAMBRES
== N I Z A ==

Especialidades y creaciones para el te y postres.
Se sirven **LUNCHS**
Argensola, 20 y Orellana, 16
Teléfono 33253

LA CORUÑA
MARTIN NAVAZO

Vinos - Restaurant - Cervezas - Licores de todas las marcas - Mariscos del día - Aperitivos y bocadillos - La peña más clásica. — —
4, ALCALÁ 4

Fotografía Laurgraff

Montera, 42, planta baja
Sucursal en Preciados, 16, planta baja
Magníficas postales desde tres ptas., kilométricos, pasaportes y carnets entregados en el acto.
SE HACEN AMPLIACIONES

Tarifa general de la Compañía del Metropolitano Alfonso XIII

ESTACIONES	Tetuán	Estrecho	Alvarado	C. Caminos	Rosales	Alameda	Chamberí	Bilbao	Tribunal	Gran Vía	P. del Sol	Progreso	A. Martín	Atocha	P. Valencia	P. Ventas	M. Serrano	P. Vergara	Solana	Serrano II	S. Domingo	S. Bernardo	Quevedo	E. del Norte		
Tetuán.....	0	10	10	10	20	20	20	20	20	25	25	70	35	40	40	40	40	35	35	30	20	20	20	30	35	
Estrecho.....	10	0	10	10	20	20	20	20	20	25	25	30	35	40	40	40	35	35	30	20	25	25	20	20	30	35
Alvarado.....	10	10	0	10	20	20	20	20	20	25	25	30	35	40	40	40	35	35	30	20	25	25	20	20	30	35
C. Caminos.....	10	10	0	0	10	10	10	15	15	15	20	25	30	35	35	35	30	25	25	25	20	20	20	20	30	35
Rosales.....	20	20	20	10	0	10	10	10	15	15	15	20	25	30	35	35	30	25	25	25	20	20	20	20	30	35
Alameda.....	20	20	20	10	10	10	10	15	15	15	20	25	30	35	35	35	30	25	25	25	20	20	20	20	30	35
Chamberí.....	20	20	20	10	10	10	10	15	15	15	20	25	30	35	35	35	30	25	25	25	20	20	20	20	30	35
Bilbao.....	20	20	20	10	10	10	10	15	15	15	20	25	30	35	35	35	30	25	25	25	20	20	20	20	30	35
Tribunal.....	20	20	20	10	10	10	10	15	15	15	20	25	30	35	35	35	30	25	25	25	20	20	20	20	30	35
Gran Vía.....	20	20	20	10	10	10	10	15	15	15	20	25	30	35	35	35	30	25	25	25	20	20	20	20	30	35
P. del Sol.....	25	20	20	15	15	15	15	15	15	15	20	25	30	35	35	35	30	25	25	25	20	20	20	20	30	35
Progreso.....	25	25	25	20	20	20	20	15	15	15	20	25	30	35	35	35	30	25	25	25	20	20	20	20	30	35
A. Martín.....	30	30	30	25	25	25	25	20	15	15	20	25	30	35	35	35	30	25	25	25	20	20	20	20	30	35
Atocha.....	35	35	35	30	30	30	30	25	25	20	15	15	10	10	10	10	10	10	10	10	10	10	10	10	10	10
P. Valencia.....	40	40	40	35	35	35	35	30	20	20	10	10	10	10	10	10	10	10	10	10	10	10	10	10	10	
P. Ventas.....	40	40	40	35	35	35	35	30	20	20	10	10	10	10	10	10	10	10	10	10	10	10	10	10	10	
M. Serrano.....	40	40	40	35	35	35	35	30	20	20	10	10	10	10	10	10	10	10	10	10	10	10	10	10	10	
P. Vergara.....	40	40	40	35	35	35	35	30	20	20	10	10	10	10	10	10	10	10	10	10	10	10	10	10	10	
Solana.....	40	40	40	35	35	35	35	30	20	20	10	10	10	10	10	10	10	10	10	10	10	10	10	10	10	
Serrano II.....	40	40	40	35	35	35	35	30	20	20	10	10	10	10	10	10	10	10	10	10	10	10	10	10	10	
S. Domingo.....	40	40	40	35	35	35	35	30	20	20	10	10	10	10	10	10	10	10	10	10	10	10	10	10	10	
S. Bernardo.....	40	40	40	35	35	35	35	30	20	20	10	10	10	10	10	10	10	10	10	10	10	10	10	10	10	
Quevedo.....	55	55	55	25	25	25	25	25	25	25	15	20	25	30	35	35	30	25	25	25	20	20	20	20	30	35
E. del Norte.....	55	55	55	30	30	30	30	30	30	30	20	25	30	35	35	35	30	25	25	25	20	20	20	20	30	35

Tarifas de Correos

PUNTO DE DESTINO	CARTAS		Tarjetas postales		Sobres medieros y objetos asegurados		Derecho de certificado
	Tipo de peso	Francia	Sencillos	Francia	Tipo de peso	Francia	Cualquier peso
	Gr.	Cts.	Cts.	Cts.	Gr.	Cts.	Cts.
Interior de las poblaciones.....	20	15	15	20	15	15	30 (h)
Península, Islas Baleares, Canarias, posesiones españolas del Norte de Africa y Andorra....	25	25	15	25	25	25	30 (h)
Portugal, Gibraltar, Filipinas y América.....	25	25	15				30
Pernandó Póo, Annobon, Cortis y demás posesiones del Golfo de Guinea.....	20	30	15	20	30	30	30
Oficinas españolas en Marruecos y Langer.....	30	30 (A)	15	30	20	20	40
Todos los demás países.....	30	40	25				40

(A) Los primeros 20 gramos son 40 centimos, y cada 20 gramos que exceda de los 30 primeros, 20 centimos.—(A) Por excepción es de 5 centimos solamente el importe del certificado para los impresos que contienen libros, sin que haya derecho a indemnización en caso de extravío.

Evitará Ud. los destrozos ocasionados en las paredes por los clavos y escarpas usando los tacos



Central: FERNANFLOR, 4.—Madrid.
Depósito: ALCALA, 99.—Madrid.

PLANTAS Y FLORES NATURALES PEDRO LAPÉGUE

Proveedor de los principales Teatros y Hoteles
Construcción de jardines, ramos, corbeilles y coronas

Ventura de la Vega, 3 Teléfono, 12.237
(Entrada por Carrera San Jerónimo) MADRID

VILLA-ROSA RESTAURANT

El mejor y más típico en su género y el preferido por la buena Sociedad.

SERVICIO PERMANENTE.—PLATO DEL DIA
SERVICIO A LA CARTA

Visite usted VILLA-ROSA
Plaza del Príncipe Alfonso, 17.—Tel.º 12.270

FÁBRICA Y ALMACÉN

de pianos, órganos y armoniums

Ricardo Rodríguez

VENTAS AL CONTADO Y A PLAZOS

Despacho: Ventura de la Vega, 3
Talleres: Pizarro 9 (Palacio de Geste)
Teléfono 12344

Ministerios

Presidencia, Paseo de la Castellana, 3, Teléfono 30.165.—Estado, Plaza de la Provincia, 3, Teléfono 16.547.—Fomento, Paseo de Atocha, 1 y 3, Teléfono 10.062.—Gobernación, Puerta del Sol, 7 y Correo, 1, Teléf. 53.039.—Gracia y Justicia, San Bernardo, 47, Teléf. 14.883.—Guerra, Alcalá, 47; Prim, 10 y 12 y Barquillo 10, Teléf. 12.608.—Hacienda, Alcalá, 11 y Aduana, 10, Teléf. 11.397.—Instrucción Pública y Bellas Artes, Paseo de Atocha, 1 y 3, Teléf. 10.402.—Marina, Plaza de los Ministerios, 7 y Bailén, 5, Teléf. 13.296.—Trabajo, Comercio e Industria, Marqués de la Ensenada, 8.

Juzgados Municipales.

Chamberí, Fuencarral, 91.—Palacio, Tutor, 20.—Inclusa, Estudios, 3.—Latina, Carrera de San Francisco, 3.—Hospicio, Barco, 26.—Buenavista, Belén, 2.—Centro, Santa Catalina, 1.—Congreso, León, 40 y 42.—Hospital, Magdalena, 22.—Universidad, Madera, 11.

Dirección General de Seguridad, Víctor Hugo número 10.

Servicio de Incendios: Imperial, 10.

Madrid.-Sus hoteles y sus precios.

NOMBRES	PRECIO EN EPOCA NORMAL					Servidum. bre
	Pensión completa por día habitación.		Comidas.		Baño.	
	Mín.	Máx.	Desayuno	Almuerzo		
Grand Hotel.....	20	32	7	2,50	8	16
Hotel Alfonso XIII.....	20	45	8	1,50	8	15
Hotel Americano.....	12,50	30	6	1,50	6	12,50
Hotel Central.....	10,50	15	5	1	5	10
Hotel Continental.....	10	15	1	1	6	10
Hotel Inglés, S. A.....	12	25	1	2	6	15
Hotel Oriente.....	25	32	8	2,50	8	15
Hotel Roma.....	25	32	8	2,50	8	15
Palace Hotel.....	42,50		10	2,50	10	20

ARMENGOL

Acreditada y antigua Lanería y Colchonería.
*Grandes existencias en lanas y telas adamascadas y listadas,
para todas clases de colchones. Duvets, plumas, mira-
guanos, borras, zaleas, etcétera etcétera.*

Barquillo, 30.-Tel. 34.272

UN MÁRTIR DEL MOSTRADOR

(continuación)

—Nó, señora, el martes
acabó su vida.
Se le indigestaron
las chinchorrerías
de las meritones
y las señoritas;
le faltó la cabeza
para resistirlas,
y en el manicomio
terminó sus días.
—No me choca nada.
¡Pobre Pelusilla!
¡Dios le haya premiado
como mereca!

FIN

Zarzuela

A las 6,45 y 10,45

TARARI...

Reina Victoria

Compañía Díaz Artigas.

A las 6,15

¡Atrévete Susana

A las 10,30

VIDAS CRUZADAS

TEATRO ESPAÑOL

A las 6,30 En Flandes se ha pue-
sto el Sol.

A las 10,30 El Alcalde de Zalamea.

COMEDIA

A las 6,30 y 10,30 Sixto Sexto

FONTALBA

A las 6,30 y 10,30

Salvadora

Martín

A las 5, RIS RAS.

A las 6,30 y 10,30 La Melifona Los
verderon es.

ALBERTO

Pulseras de pedi-
da especialidad.

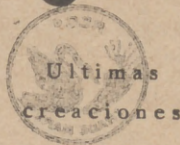

7, Carretas, 7

CHAMPAGNE
"BENÉZET"



EL PE-CADOR

Recoge un pescador su
y saca un pececillo; él
exclama el inocente
dame la libertad; sólo
mira que te
porque ahora soy ruin
sin duda lograrás el gran
de pescarme más gran
¡Quejete burlas! ¡te ris de
Sólo por
a un herman
un señor pescador lo

Infanta Isabel

6,30 y

10,30

¡Pégame Luciano!

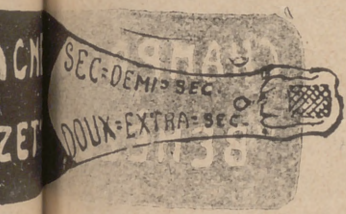

Para hoy 13 de
Octubre de 1929

2 061

ESCAR Y EL PEZ

escada su red tendida
llo; de tu vida,
ente primero,
sólo quiero:
ra que te engañó,
y ruin dentro de un año
el gran consuelo
s grande que mi abuelo...
e gientes de mi llanto?
o por otro tanto
n hermano mío
or lo río.

(continuará)

JAI-ALAI

(Calle de Alfonso XI)

A las 4,
Primero a remonte, Salsamen-
di y Errezabal contra Ucin y
Larrañaga. Segundo, a pala,
Araquistain y Jáuregui contra
Amorebleta II y Perea.

EL MEJOR REGALO
SERÁ SIN DUDA, UN OBJETO DE LA
ANTIGUA CERAMICA
NIVEIRO
DE TALAVERA
UNICA SUCURSAL EN MADRID
CALLE DE RECOLETOS 2, DUP.
¡¡NO COMPRAR SIN VISITAR ESTA CASA!

Price

Empresa y Dirección M. Sanchez Rexach.

A las 6, y 10,30
Grandiosa función de Circo con
Miss Okabe, AEROS, el rey de
la gracia, el borracho alambri-
ta y las bellas nadadoras.

Fuencarral

A las 4 El dúo de la Africana y Bo-
hemios.

A las 6, Los Gavilanes.
A las 10,45. El Reloj de Lucerne

Teatro Cómico

A las 6.30 y
A las 10,30 Seis pesetas.

Centro

A las 6.30 y
A las 10,30, El Difunto era mayor.

Eslava

A las 6,30 Cádiz y La mujer de su
marido.
10,30 Una y otra y Cádiz.

EPIGRAMAS

En un banquete que dió
el literato Menchenta,
porque Juan regañó,
dióle con una banqueta,
Y hoy asegura la gente,
no sé si por el porrazo,
que ha sido muy sorprenden-

tan hermos banquetazo.

Rafael, que era muy rico,
en el juego el otro día
perdió cuanto poseía
y se arruinó el pobre chico.
Y hoy, al verle muy tronado,
uno dijo: No comprendo
cómo va tan mal, haciendo
muy poco que lo han limpia-
(do)

Pavón

A las 4, 6,15 y 10,45
LA COPLA ANDALUZA

"EL CISNE"



Número, 44.708

FABRICA DE IMPERMEABLES

Impermeables de señora y caballero 35
pesetas.—Trinchera tres telas, 60 pesetas
Capitas para niños, desde 7,50 pesetas.

FELIX RIESCO

Plaza del Progreso, 3.- Madrid
TELÉFONO 73.666

LINEAS DE TRANVIAS

- Nilos, 0,30.—Cda. de Toros... 0,50
- Plaza Mayor-Leganes... 0,50
- Cibeles-Puerta de Toledo... 0,15
- Pozas-Sol, 0,15.—Sol-Delicias... 0,15
- Red de San Luis-Prosperidad... 0,20
- Puente Vallecas-Antón Martín... 0,20
- Hipódromo-Chamartín la Rosa... 0,15
- Sol-Litego de León (por S... 0,15
- Santo Domingo-Estación Norte... 0,15
- Santo Domingo-Pozas... 0,15
- Plaza Mayor-Puerta del Ángel... 0,10
- C Caminos-Glorieta de Bilbao... 0,15
- Cibeles-Fuente de la Princesa... 0,15
- Cibeles-Goya (final)... 0,15
- Pozas-Plaza S.º Cruz (P. V. R.)... 0,15
- Prosperidad-P.º A. Martínez... 0,15
- S.º Domingo-Pozas, 0,15.—Pozas-E. Agrícola, 0,10.—E. Agrícola-Puerta de Hierro... 0,20
- Cibeles-Hipódromo... 0,15
- Cibles-Péras, 0,10.—Péras-Vías... 0,10
- Cibles-Plaza Manuel Becerra... 0,15
- Prosperidad-Serrano... 0,10
- Plaza Mayor-Fuente de la Princesa... 0,05
- Plaza Mayor-Mataderos... 0,20
- Quayado-Cibeles-P.º Atocha... 0,15
- Glorieta Bilbao-Colón-Goya... 0,15
- Glorieta Ruiz Jiménez-G.º Gzadé... 0,15

LINEAS DE

- Sol-Salamanca... 0,15
- Sol-Arguñelles... 0,15
- Salamanca-Sol, 0,15.—Sol-Qudo... 0,10
- Sol-Ventas, 0,20.—Sol-Paridhas... 0,15
- Servicio especial Plaza de Toros, Cda. de Nilos, 0,20.—Toros... 0,50
- Sol-Fardillas... 0,15
- Goya-Sol, 0,15.—Sol-Arguñelles... 0,15
- Sol-Hipódromo... 0,15
- Bombilla-Sol, 0,30.—Sol-Himno... 0,15
- Sol-Hipódromo... 0,20
- Sol-Estación del Norte... 0,20
- Arguñelles-Bilbao-Retiro... 0,15
- Sol-Arguñelles (Rosales)... 0,15
- Antón Martín-Sol, 0,10.—Sol-Qudo... 0,10
- P.º Vils.-Sol, 0,25.—Sol-Cuevedo... 0,10
- P.º Vallecas-Sol, 0,25.—Sol-Chamartín-Olavide... 0,10
- Sol-Fico, 0,25.—Sol-A. Martín... 0,10
- C. Caminos-Sol, 0,10.—Sol-Pgs... 0,05
- Obelisco-Sol, 0,10.—Sol-S.º Fco... 0,10
- C. Caminos-P.º Alonso Martínez... 0,10
- C. Caminos-Red de San Luis... 0,10
- Sol-Pozas (por Leganitos)... 0,15
- Pozas-Sol, 0,15.—Sol-Embajadas... 0,15
- Sol-Fuente de la Princesa... 0,10
- P.º Myr.-Crb. Bajo, 0,30.—C.º Alto... 0,10
- Sol-Especial P.º de Toros, Cda. de

Guía del forastero

Algunos museos que merecen visitarse

- Arqueológico Nacional, Serrano, 13: De diez a cuatro diario; festivos, de diez a una.
- Armería Real: De diez a una, diario, una peseta; jueves, gratis, de dos a tres.
- Arte Moderno, Paseo de Recoletos, 20: De ocho a una, diario, una peseta; jueves y domingos, gratis.
- Artillería, Méndez Núñez: De ocho y media a doce y media, diario, 0,25 pesetas; martes y sábados, gratis.
- Caballerizas Reales, Bailén, 8: De dos a cinco, diario, una a seis personas dos pesetas; lunes, gratis.
- Museo Romántico, San Mateo, 13: De once a cuatro, entrada gratis.
- Nacional de Ciencias Naturales, Castellana (Hipódromo): De nueve a doce, diario, y de nueve a doce y media, festivos.
- Nacional del Prado, Paseo del Prado, 9: De diez a cuatro, diario, y de diez o dos, festivos; Domingos y jueves gratis.
- Naval, P.º Ministerios 7: De diez a una, diario.

LINEAS PRINCIPALES DE TURISMO

Madrid a Barcelona.—Expreso con butacas: Salida, 8,15 noche; llegada, 9,35 mañana. Expreso con restaurante y camas: Salida 9,30 no-



Esmaltes finos artísticos. Esmaltes traslucidos. Sortijas de indios patentadas. Condecoraciones civiles y militares. Escudos Heráldicos. Cartelas en oro y plata para homenajes.

ATOCHA 5 MADRID
Teléfono, 17.525

Relojería y platería
Bisutería fina
CARLOS PERLA

Objetos para regalos, Relojes desde 7 pesetas.

4, Carretas, 4

Sastrería Galindo
CORTE REGIO

TRAJES ULTIMA MODA - GABANES
TRINCHERAS - GABARDINAS
(Se admiten géneros para su confección)

Concepción Jerónima, 8 - Teléfono 72746

Luis Seijo



Teléfono, 74.918

TARIFA DE PRECIOS

Línea.....	0,05
» mínimun.....	1,50
Directo recuadrado.....	0,05
» mínimun.....	2,40
» siluetado.....	0,06
» mínimun.....	2,90
Tricolor de línea.....	0,15
» » mínimun hasta 100 cm.....	19,90
» directo.....	0,35
» » mínimun hasta 100 cm.....	35,00

Se hacen toda clase de trabajos en cinc, bronce y cobre. Dibujos artísticos y comerciales
GRANDES DESCUENTOS EN LAS FACTURAS MENSUALES

che; llegada, 10,15 mañana. Expreso diurno con restaurante: Salida, 9,45 mañana; llegada, 11,15 noche.

Madrid a Hendaya.—Expreso con restaurante y camas: Salida, a las 10 noche; llegada, 10,10 mañana. Expreso con primera y tercera: Salida, 8,30 noche; llegada, 12 mañana.

Madrid a Sevilla.—Expreso con butacas y tercera: Salida, 9,35 noche; llegada 10,55 mañana. Expreso con butaca, restaurante y camas: Salida, 10,40 noche; llegada, 9,25 mañana. Expreso diurno con restaurante: Salida, 9,50 mañana; llegada, 9 noche.

Madrid a el Escorial y Avila.—Rápido diurno a Hendaya, con butacas y segunda: Salida 10 mañana; llegada a el Escorial, 11 mañana; a Avila 12,15 tarde. Regreso en el descendente: Salida de Avila, 6,47 tarde; de el Escorial, 8,6 tarde; llegada a Madrid, 9 noche.

(Hay trenes ómnibus de ida / venida en el mismo día y otro especial los domingos).

CARRETERAS

Carreteras en perfecto estado para el automovilismo.

Madrid-Sevilla (por Córdoba), 542 kilómetros
Madrid-Sevilla (por Extremadura), 545 kilómetros.

Madrid Irún (por Aranda), 488 kilómetros.
Madrid Irún (por Valladolid), 558 kilómetros.
Madrid-Barcelona, 628 kilómetros.
Madrid-Toledo, 70 kilómetros.
Madrid-Escorial, 49 kilómetros.

Tarifa para el servicio de Automóviles

Al servicio público, clasificados por su categoría de fuerza y distinguidos por franjas en los colores azul, naranja y verde:

FRANJA NARANJA

Los 800 primeros metros..... 0,60
Por cada 200 metros más..... 0,10 y 0,20
Por cada hora que el coche esté parado en fracciones de 0,10 y 0,20..... 4,00

FRANJA VERDE

Los 800 primeros metros..... 0,40
Por cada 200 metros más..... 0,10
Por cada hora que el coche esté parado en fracciones de 0,10..... 3,00

PAPELERIA DE MODA



El mayor surtido en plumas estilográficas y tapiceros automáticos
Casa especializada en artículos para regalo
VIUDA DE M DE NAVARRO
Preciados. 5 11 MADRID 11 Tel. 10.187

¡Un momentoll

Tome las señas de esta Casa, compre en ella una vez, y será la Papelería donde se surta siempre.

¡No lo olvide!!

Palacio de la estilográfica

5, PRECIADOS, 5
MADRID



Casa Adoración

ULTIMAS NOVEDADES DE PARIS

Sombreros para señoras y niñas.

4, CALLE DEL PRADO, 4
TELEFONO 14226

PAVÓN
CAFÉ BAR

EL MEJOR CAFÉ
SERVICIO ESMERADO
-: Precios corrientes :-

C. L. A. S. S. A. (LINEAS AEREAS SUBVENCIONADAS)

SERVICIOS DIARIOS

Madrid-Sevilla, por 100 pts. Madrid-Barcelona, por 125 pts.

SERVICIO ALTERNO

Madrid-Biarritz, por 125 pesetas.

En trimotores de seis toneladas

DESPACHOS DE BILLETES:

Madrid: Alcalá, 7
Teléfono 52-922

Sevilla: Reina Mercedes, 1
Teléf. 21760

Barcelona: Fontanella,
Teléf. 20780

Biarritz: 18, Av. de la Merne
Teléf. 1479

Servicio de Correos

Central de Correos (Plaza de Castelar)

ESTAFETAS URBANAS

Núm 1 Jorge Juan, 20 y 22.—2 General Zabala, 14 (Prosperidad) —3 Santa Engracia, 155.—4 Florida, 7.—5 Carrera de San Francisco, 17.—6 General Orúa, 8.—7 Santa Isabel, (esquina a Brumen). —8 Ronda Conde Duque, 11.—9 Hermosilla, 89.—10 Fuencarral, 138.—11 Paseo de Extremadura, 25. 12 Carretas, 10.—13 Lozano, 14 (Guindalera).—14 Montalbán, 1 (Central).

SERVICIO DE TRANVIAS

Sifios de recogida: Estación del Norte.—Atocha (puerta y glorieta) —Plaza de Castelar.—Puerto del Sol (frente a Gobernación y esquina a Carretas).—Nicolás María Rivero (esquina a San Jerónimo).—Plaza de la Independencia.—Claudio Coello (esquina a Alcalá).—Red de San Luis.—Princesa (cruce con Marqués de Urquijo).—Plaza Mayor.—Cuatro Caminos y Ventas del Espíritu Santo. Horas:—de 8 a 12 y media mañana y de u a 8 y media tarde.

ESTACIÓN DEL NORTE

Horas de recogida: De las 16 a las 21.50

Cartas.—Cinco minutos antes de la salida de los trenes.

Impresos.—Desde las 16 hasta las 18.

Certificados y Valores.—Correo de Galicia, hasta las 16,40.—Correo de Santander, 17.—Correo de Asturias, 18,40. Exprés de Irún, 21,00.—Correo de Irún, 21,30.—Mixtos de Galicia, Asturias y Santander, 21,00.

Horas de recogida de las cartas. Galicia, a las 15,40. Asturias y Santander, 16,40. Aragón y Cataluña, 17,05.—Talo (Cáceres) y Extremadura, 17,55.—Alicante y Murcia, 17,55.—Valencia, 19,10.—Andalucía, 19,30.—Norte y extranjero, 21,00.

Cartas certificadas.—De 9 de la mañana a 12 de la noche. Para que salgan en los correos del día, precisa certificarlos dos horas antes de la salida de los trenes correos. En otro caso, utilícese las Estafetas de alcance de las estaciones del Norte y Mediodía. Para el extranjero de 9 a 5 y de 7 a 12 de la noche.

Valores declarados.—De 10 de la mañana a las 17,30, a excepción de Galicia, Asturias y Santander, a las 15,00. Aragón y Cataluña, a las 16,30.—Andalucía y Norte, a las 18.

Ceja: de 11 a 17.—Domingos, de 11 a 13.

Impresos certificados.—Por la calle de Montalbán, en el Pasaje, a la izquierda).—Líneas de Gallula, Asturias, Santander, Segovia y Salamanca, de 10 a 13,50.—Líneas de Aragón, Extremadura, Tajo, Mediterráneo y Cuenca, de 10 a 14,50.—Líneas de Andalucía, Norte, Almorox y Colmenar, de 10 a 15,50. Estas horas son para el público que imponga de 1 a 3 certificados. Siendo más de 3, precisa relación por duplicado y sólo de 10 a 13,00, para el extranjero de 9 a 12.

Lista de Correos.—De 9 mañana a 6 tarde.

ESTACIÓN DEL MEDIODÍA

Horas de servicio: De las 16,30 a las 21,30.

Cartas.—Hasta diez minutos antes de la salida de los trenes

Periódicos e impresos.—Cuenca hasta las 16,40.—Aragón, hasta las 17,30. Demás líneas, hasta las 18.

Certificados y valores.—Cuenca, hasta las 16,40.—Aragón (exprés), 17,30.—Aragón (correo), 17,45.—Extremadura 18,10.—Andalucía (exprés), 19,30.—Alicante y Cartagena 19,45.—Andalucía (correo), 20,10.—Valencia (exprés), 20,45

Embajadas y Consulados

Alemania, Castellana, 4; Consulado, id.—Argentina, Zurbano, 21; Consulado, Almagro, 40.—Austria, Alcalá, 16 (Consulado).—Bélgica, Padilla, 23; Consulado, Paseo Recoletos, 21.—Brasil, Castellana, ; Consulado, Avenida de Pi y Margall, 5.—Colombia, Fortuny, 23; Consulado; Núñez de Balboa, 8.—Cuba, Alfonso XII, 23 (moderno); Conde Aranda, 16.—Chile, Alfonso XI, 5; Consulado, San Yedro, 1.—Checoslovaquia, Orfila, 5 (Consulado).—Dinamarca, Serrano, 46; Consulado, Bárbara de Braganza, 14.—Ecuador, Colmenares, 8 (Consulado).—Estados Unidos de América, Castellana, 32; Consulado, Avenida Conde Peñalver, 16.—El Salvador, Marqués del Riscal, 10; Consulado, Serrano, 17.—Francia, Villalar, 2; Consulado, Villalar, 11.

Guatemala, Almagro, 50 (Consulado).—Honduras, Guillermo Rolland, 1 (Consulado).—Inglaterra, Fernando el Santo, 16; Consulado, Alcalá Galiano, 5.—Italia, Mayor, 90; Consulado, Almodena, 2.—Japón, Alcalá, 103.—Méjico, Marqués de Villamagna, 4; Consulado, Lista, 25.—Mónaco, Manuel Longoria, 4 (Consulado).—Noruega, General Martínez Campos, 33; Consulado, Castelló, 42.—Países Bajos: Fernando VI, 27; Consulado, Almagro, 50.—Panamá, F. González, 17; Consulado, id.—Perú, Lealtad, 4; Consulado, Carmen, 38.—Portugal, Almagro, 50; Consulado, Plaza de la Encarnación, 3. Republicana Dominicana, Serrano, 5 (Consulado). Rumanía, Barquillo, 6 (Consulado).—Rusia, Princesa, 8.—Suecia, Zurbano, 25; Consulado, Villanueva 18.—Suiza, Sagasta, 25; Consulado, id.—Turquía, Santa Engracia, 5 (Consulado).—Uruguay, Caballero de Gracia, 14; Consulado, Conde Xiqueña, 2.—Venezuela, Olózaga, 4; Consulado, Alcalá, 114.

RELOJERIA

MANUEL ALVAREZ

Compra y venta de relojes de todas clases, antiguos y modernos.

6, CALLE DEL PRADO, 6.—Teléf. 14226

EL MESÓN DEL SEGOVIANO

CAVA BAJA, 41 y 28. — Teléfono, 79932

El sitio más popular de la Corte, donde pueden admirar los famosos frescos del pintor

Arturo Ortiz Aguacil

No deje de visitar este famoso MESÓN

GRAN FERRETERIA - MATERIAL ELECTRICO

Especialidad en artículos para Colegios y Comunidades

PEDRO ORCASITAS

SUCESOR DE PEÑA

Agujas, cuchillos, tijeras, navajas de afeitar y de bolsillo, Efectos de pescar. Batería de cocina. Herramientas para zapateros y guarnicioneros. — Cubiertos. —

Esparteros, 10 MADRID Teléfono 13346

La Regional

Vinos finos de mesa. :-: Servicio a domicilio

Gran vino "El Padre Eterno"

y blanco "LA PALMA"

1. Los Madrazos, 1

Teléfono 13563

Zacarías Madrid

Se encarga de hacer toda clase de Seguros y en particular de «La Equitativa de Madrid», empresa de seguros contra enfermedades y entierros, también facilita terrenos en el extrarradio desde 10 pesetas al mes.—Para informes:

48, Mesón de Paredes, 48

PROXIMA INAUGURACION

DE LA

Peletería "LLANA"

EN

Fuencarral, 46. == 2.º



TELEFONO
13451



Félix Toca
 FÁBRICA DE BRONCES ARTÍSTICOS
 LAMPARAS - CÁMARS
 MUEBLES Y HERRAJES
 DESPACHO CENTRAL, NICOLÁS MARBORA 876
 TELEFONO - 15 477
 FÁBRICA Paseo de los Acacia 2 dupe
 Telefono - 15 110. MADRID

KARDEX

FICHERO VISIBLE PERFECTO

LIPS

CAJAS DE CAUDALES

MUEBLES DE ACERO
PARA OFICINAS

ARCHIVADORES, MESAS,
ARMARIOS, ETC.

Rudy Meyer

Montera, 28
MADRID

APARATOS DE LIMPIEZA

PARA LA CASA



Enceradora

HIGIENE - ELEGANCIA
Y ECONOMIA



Pida usted demos-
traciones gratuitas

— al —

Teléfono 52.098

— y —

A E G Ibérica de
Electricidad (S. A.)



CONTRA EL FRIO, HUMEDAD, ENFERME- DADES

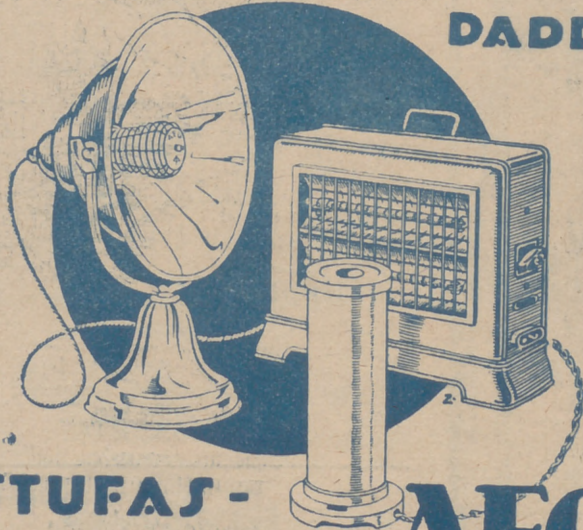

ESTUFAS -
CALIENTAPIES **AEG**

En todos los
buenos accredi-
tados estable-
cimientos del
ramo

∴ y ∴

A E G Ibérica
de Electricidad
(S. A.)

DESPACHO PUBLICO

Prim, 20. Madrid

Horas: De 8 y 1/2 a 1 y de 3 y 1/2 a 7.